



SERVIÇO PÚBLICO FEDERAL
MINISTÉRIO DA EDUCAÇÃO
SECRETARIA DE EDUCAÇÃO PROFISSIONAL E TECNOLÓGICA
INSTITUTO FEDERAL DE EDUCAÇÃO, CIÊNCIA E TECNOLOGIA GOIANO

Documentos 2/2021 - CFMP-CRIS/GADMP-CRIS/CMPCRIS/IFGOIANO

ANEXO III - INFORMAÇÕES SOBRE O LOCAL

1. LOCALIZAÇÃO DA TORRE

Link do Google Maps: <https://goo.gl/maps/GGve7kc6W5QnBmsZ8>

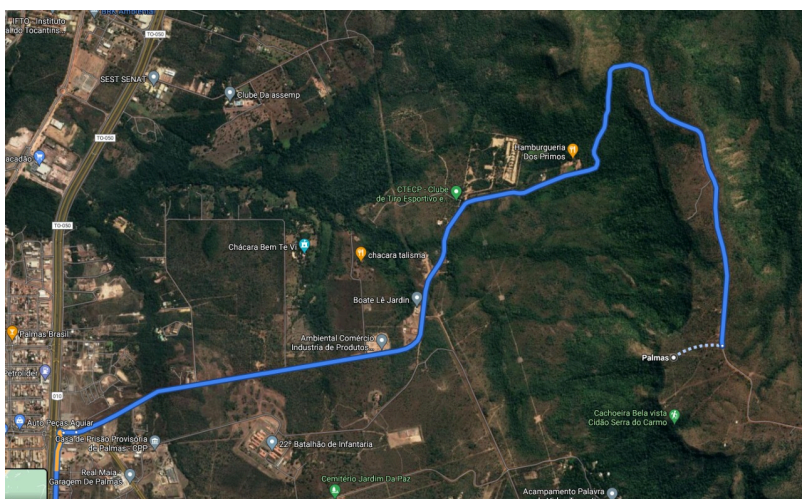

2. IMAGEM DA TORRE



Documento assinado eletronicamente por:

■ **Lucas Rodrigues de Amorim, AUX EM ADMINISTRACAO**, em 14/10/2021 12:30:55.

Este documento foi emitido pelo SUAP em 14/10/2021. Para comprovar sua autenticidade, faça a leitura do QRCode ao lado ou acesse <https://suap.ifgoiano.edu.br/autenticar-documento/> e forneça os dados abaixo:

Código Verificador: 318153

Código de Autenticação: bda40b2701



INSTITUTO FEDERAL GOIANO
Campus Cristalina
Rua Araguaia, SN, Loteamento 71, Setor Oeste, Setor Oeste, CRISTALINA / GO, CEP 73850-000
(61) 3612-8500