

NM

SITUAÇÃO

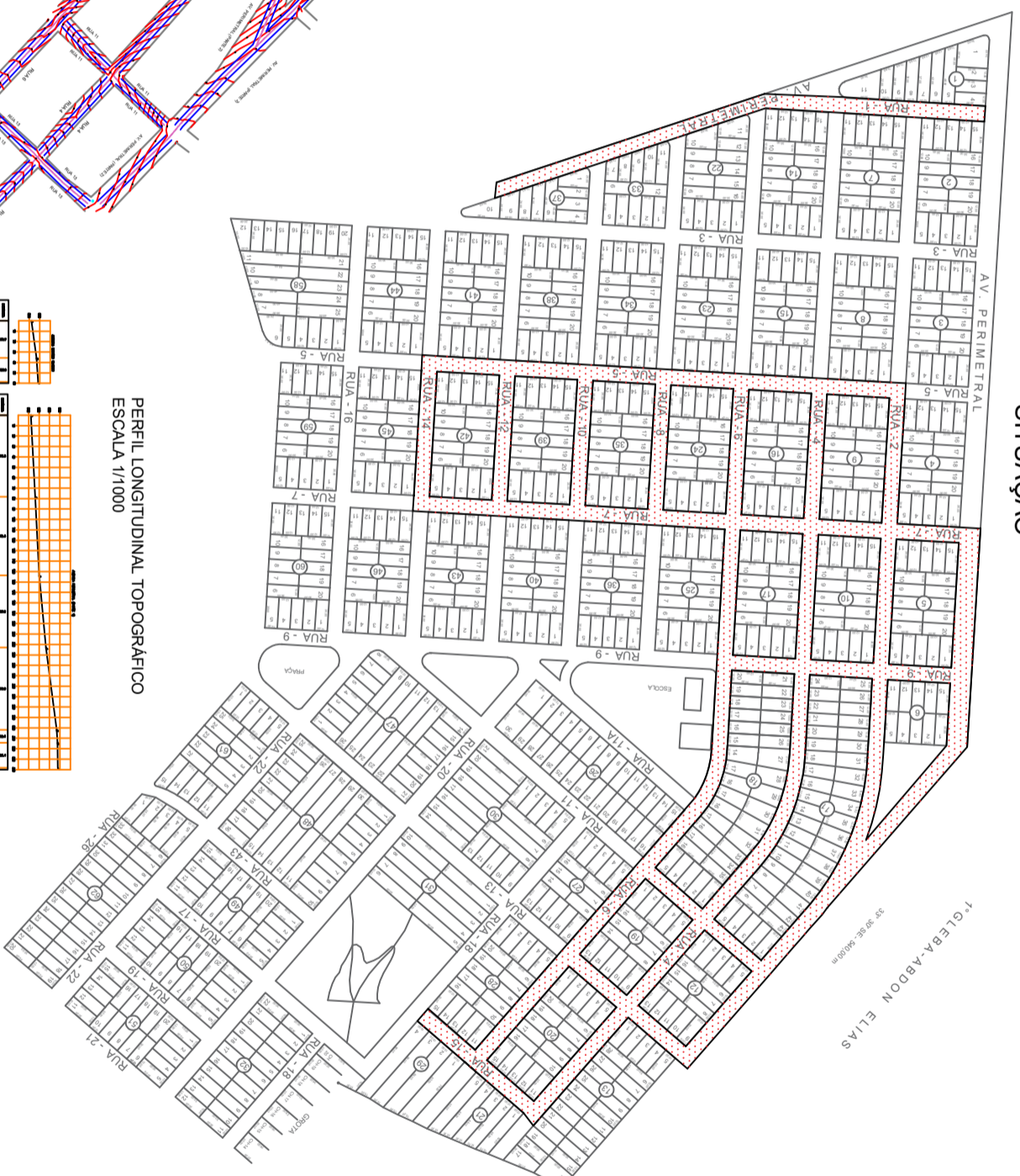

LEVANTAMENTO PLANALTIMÉTRICO
ESCALA 1/300

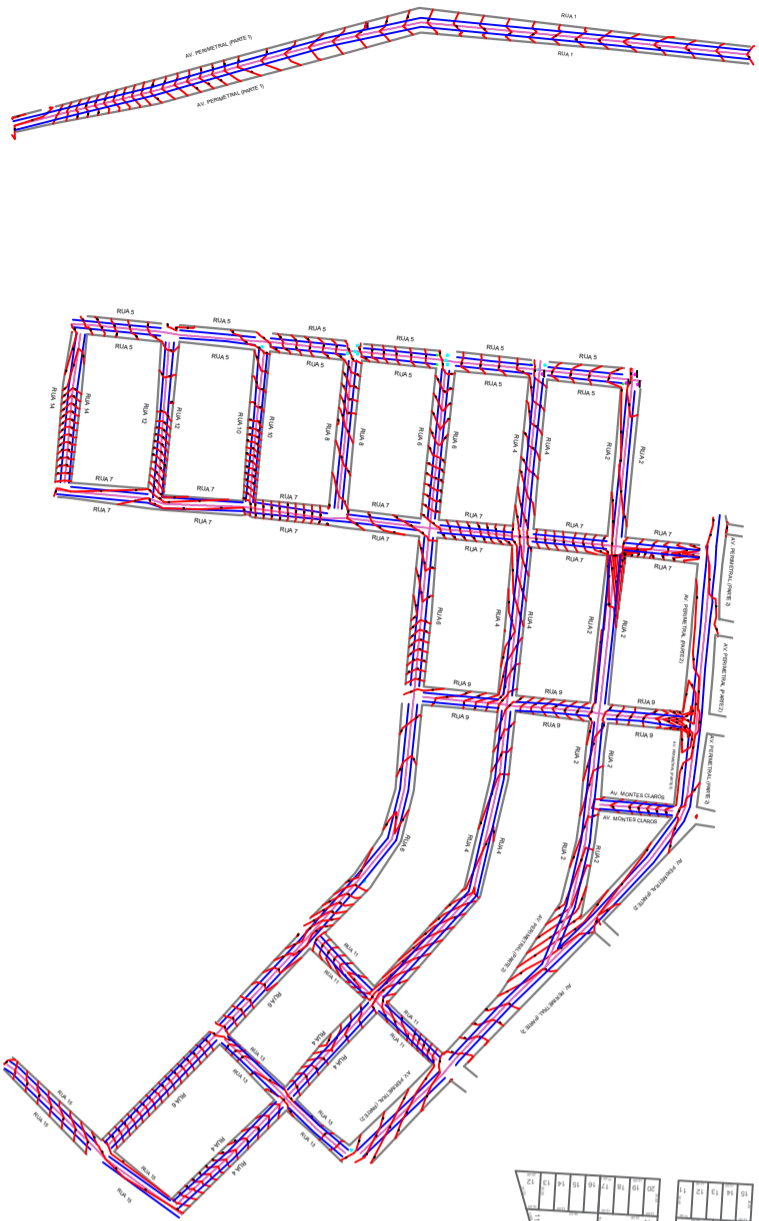

PERFIL LONGITUDINAL TOPOGRÁFICO
ESCALA 1/1000

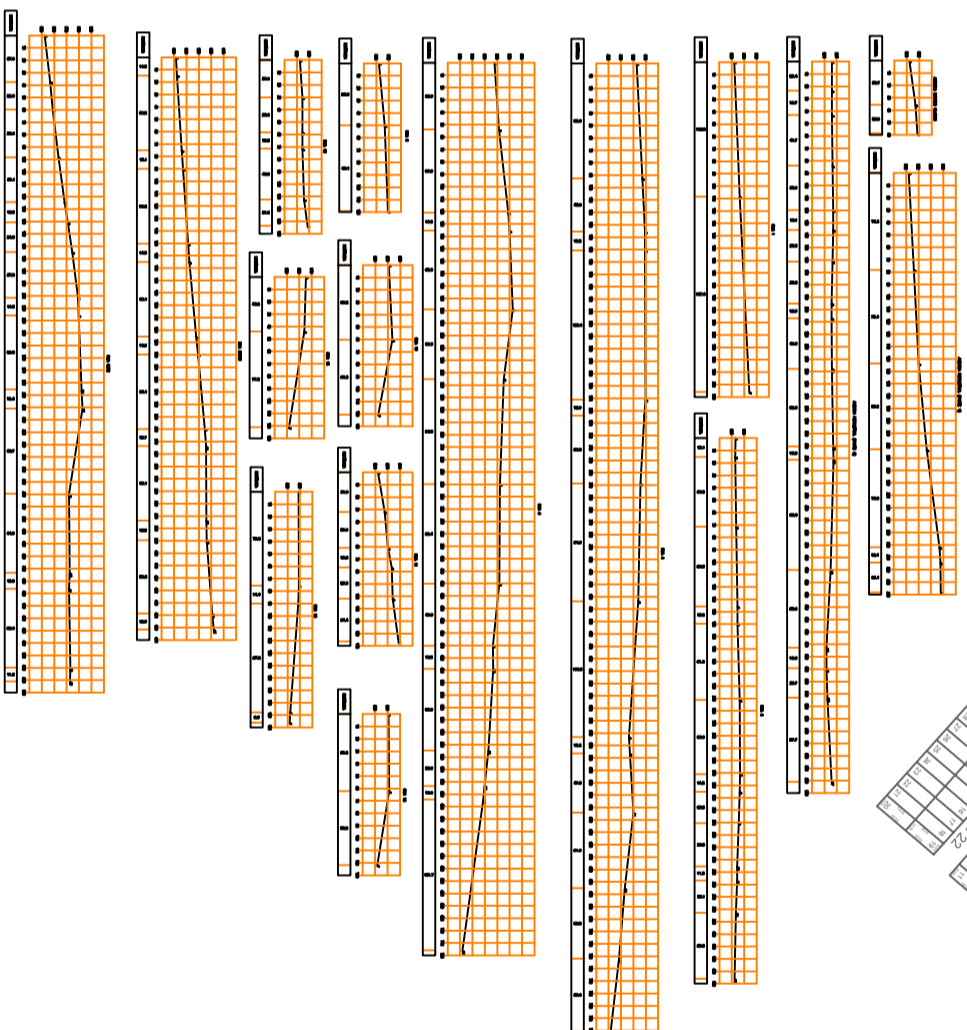

LEGENDA

	LINHA EIXO
	CALÇADA
	MURBORDEA
	CAVA DE ÁGUAS PLUVIAIS
	CAIXA DE ESOTO
	BOCA DE LOBO
	CURVA DE NÍVEL

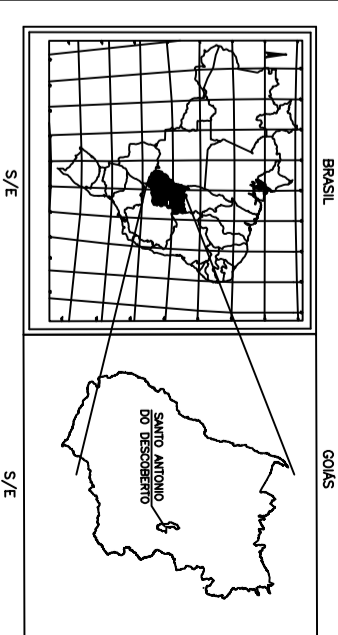

PLANTA DE SITUAÇÃO

PLANTA DO IMÓVEL GEORREFERENCIADO

ÚNICA

JARDIM DE ALÁ.jpg

Propriedade: Avenida Perimetral Parte 1, Avenida Perimetral Parte 2, Avenida Montes Claros, Rua 2, Rua 4, Rua 5, Rua 6, Rua 7, Rua 8, Rua 9, Rua 10, Rua 11, Rua 13, Rua 14 e Rua 15

Proprietário(s): PREFEITURA MUNICIPAL DE SANTO ANTÔNIO DO DESCOBERTO

Município: SANTO ANTÔNIO DO DESCOBERTO

Comarca: SANTO ANTÔNIO DO DESCOBERTO

Estado (UF): GOIÁS

Comprimento Linear: 5.109,49m

Data: 13/08/2025

Escala: 1/1000

.. \Brasão e logotipos sade.png

Proprietário(s): QUADRO DE ASSINATURAS

Proprietário: PREFEITURA MUNICIPAL DE SANTO ANTÔNIO DO DESCOBERTO

Reps. Técnico: FÁBIO ALVES FERREIRA CREA-GO 282847779