

3 C
1:100

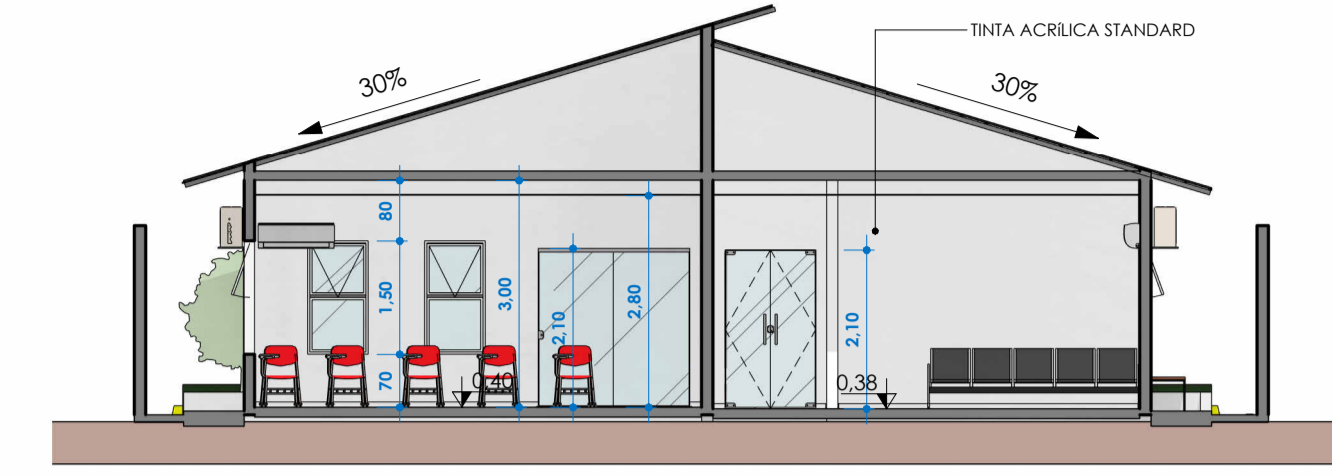

1 A
1:100

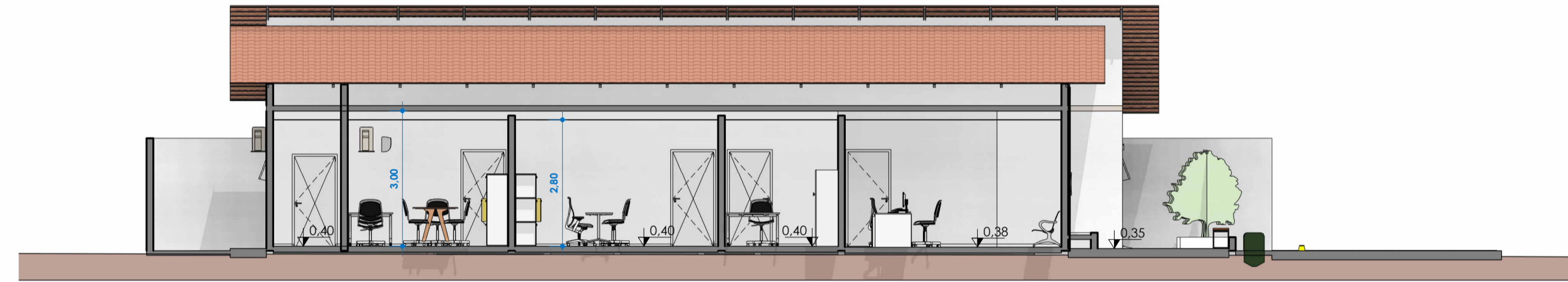

2 B
1:100

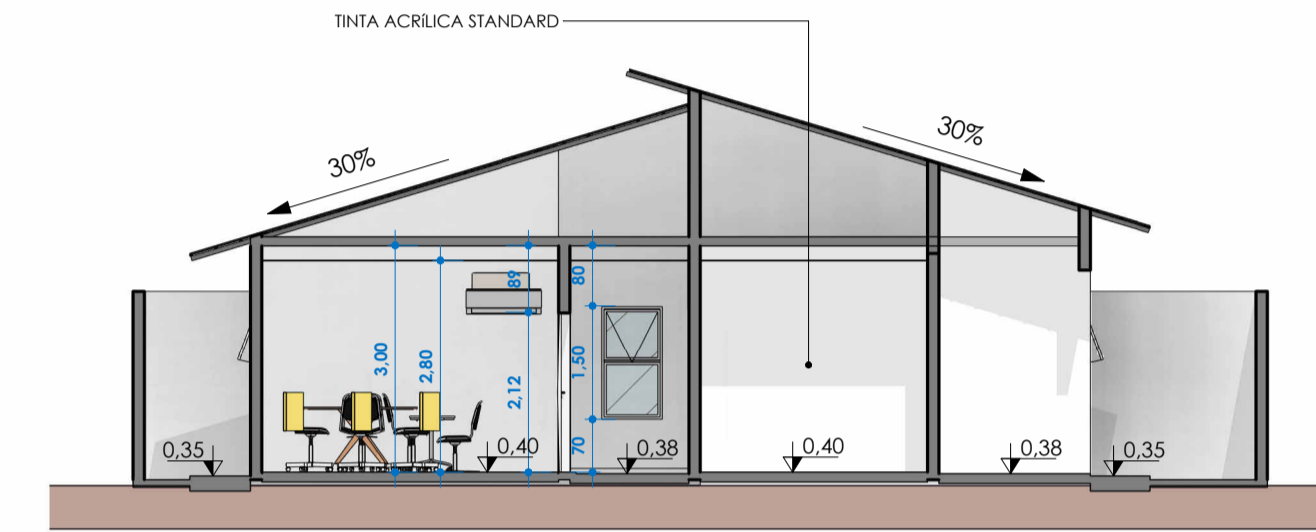

4 D
1:100

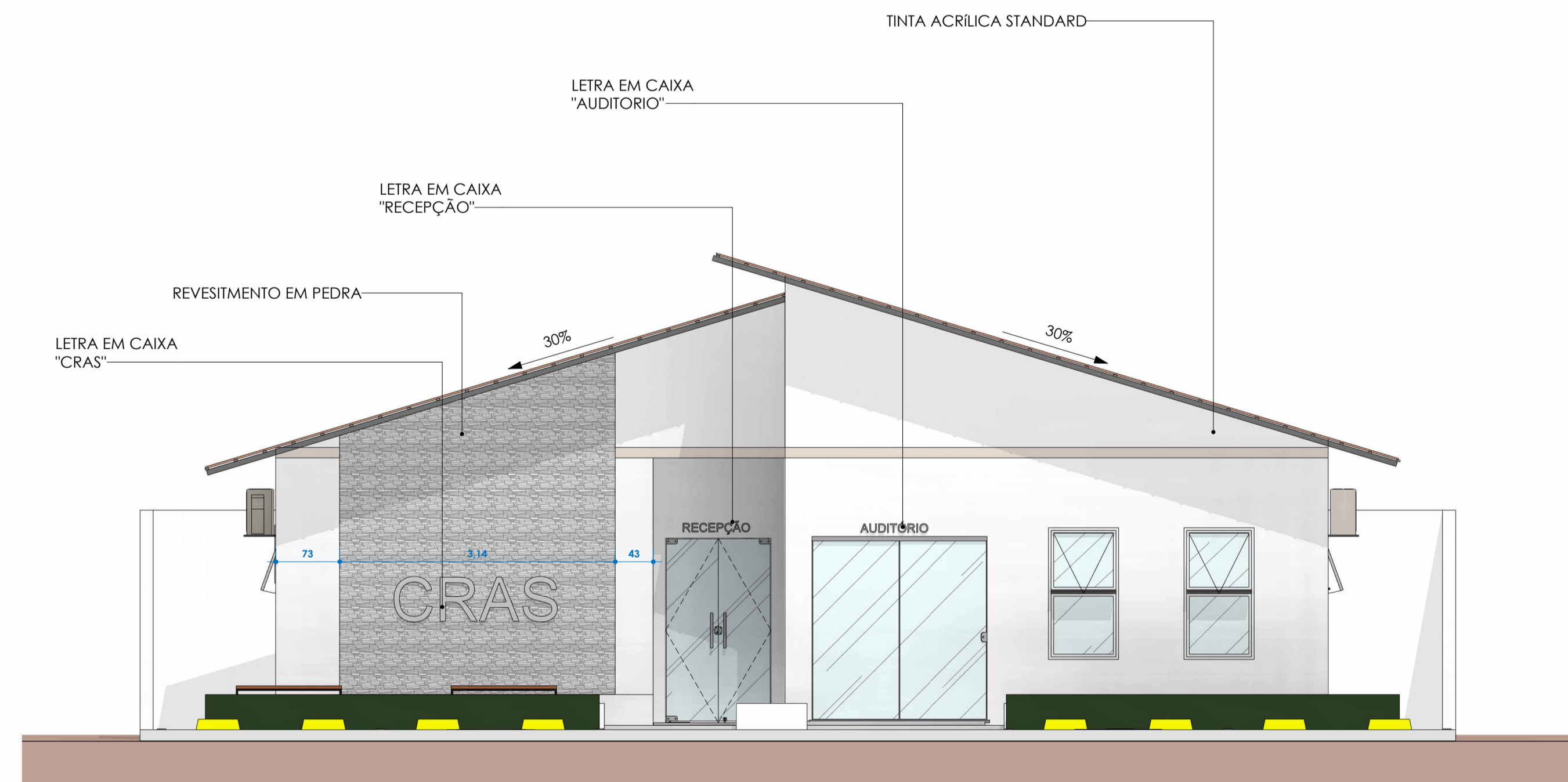

5 Sul - Existente
1:50

LETRA CAIXA ALTA EM FONTE E ALTURA INDICADA PROF. 3cm

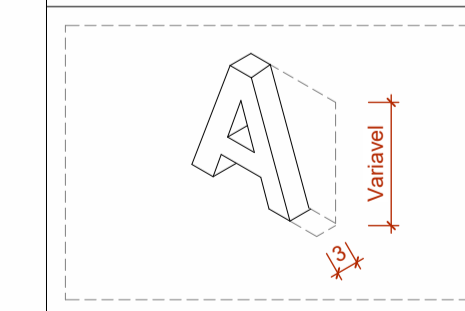

DET. LETRA CAIXA
1:10

Prefeitura Municipal de Nova Crixás



DTR Engenharia

Local:

Obra:
Centro de Referência de Assistência Social - Cras - Nova Crixás - GO

Proprietário:
PREFEITURA MUNICIPAL DE NOVA CRIXÁS
CNPJ: 00.236.968/0001-11

Autor do projeto:
ENGº MARCOS PAULO ALVES DOS SANTOS
CREA 1017617430/D-GO

Endereço:
RUA TARUMA, APM, QUADRA 52-A,
SETOR INDUSTRIAL, NOVA CRIXÁS,
GOIÁS.

Área: 212,39 M2
Conteúdo:
CORTES E FACHADAS

Desenho: MARCOS P. A. DOS SANTOS
Folha:

Data: 26/05/2026

Escala: Como indicada

**ARQ
02**