

P03	P03
PORTA PIVOTANTE VIDRO TEMPERADO QUANT:1	

Largura bruta	0,60
Altura bruta	0,88
Área	2,86 m²

LEGENDA DE PORTAS - P03
1 : 50

P02	P02
PORTA DE ABRIR 1 FOLHA MADEIRA QUANT:13	

Largura bruta	0,90 m²
Altura bruta	2,10 m²
Área	1,89 m²

LEGENDA DE PORTAS - P02
1 : 50

P01	P01
PORTA DE CORRER 2 FOLHAS VIDRO TEMPERADO QUANT:1	

Largura bruta	2,00
Altura bruta	2,10
Área	4,20 m²

LEGENDA DE PORTAS - P01
1 : 50

J03	J03
Janela maxilar 1 folha + bandeira, alumin. e vidro QUANT:17	

Largura bruta	0,80
Altura bruta	1,50
Altura do peitoril	0,50
Área	1,20 m²

LEGENDA DE JANELAS - J03
1 : 50

J01	J01
Maxim-ar 1 Mód. - Alumínio e Vidro QUANT:4	

Largura bruta	0,56
Altura bruta	0,56
Altura do peitoril	1,70
Área	0,31 m²

LEGENDA DE JANELAS - J01
1 : 50

J02	J02
Janela de correr, alum. e vidro QUANT:1	

Largura bruta	1,00
Altura bruta	1,10
Altura do peitoril	1,00
Área	1,10 m²

LEGENDA DE JANELAS - J02
1 : 50

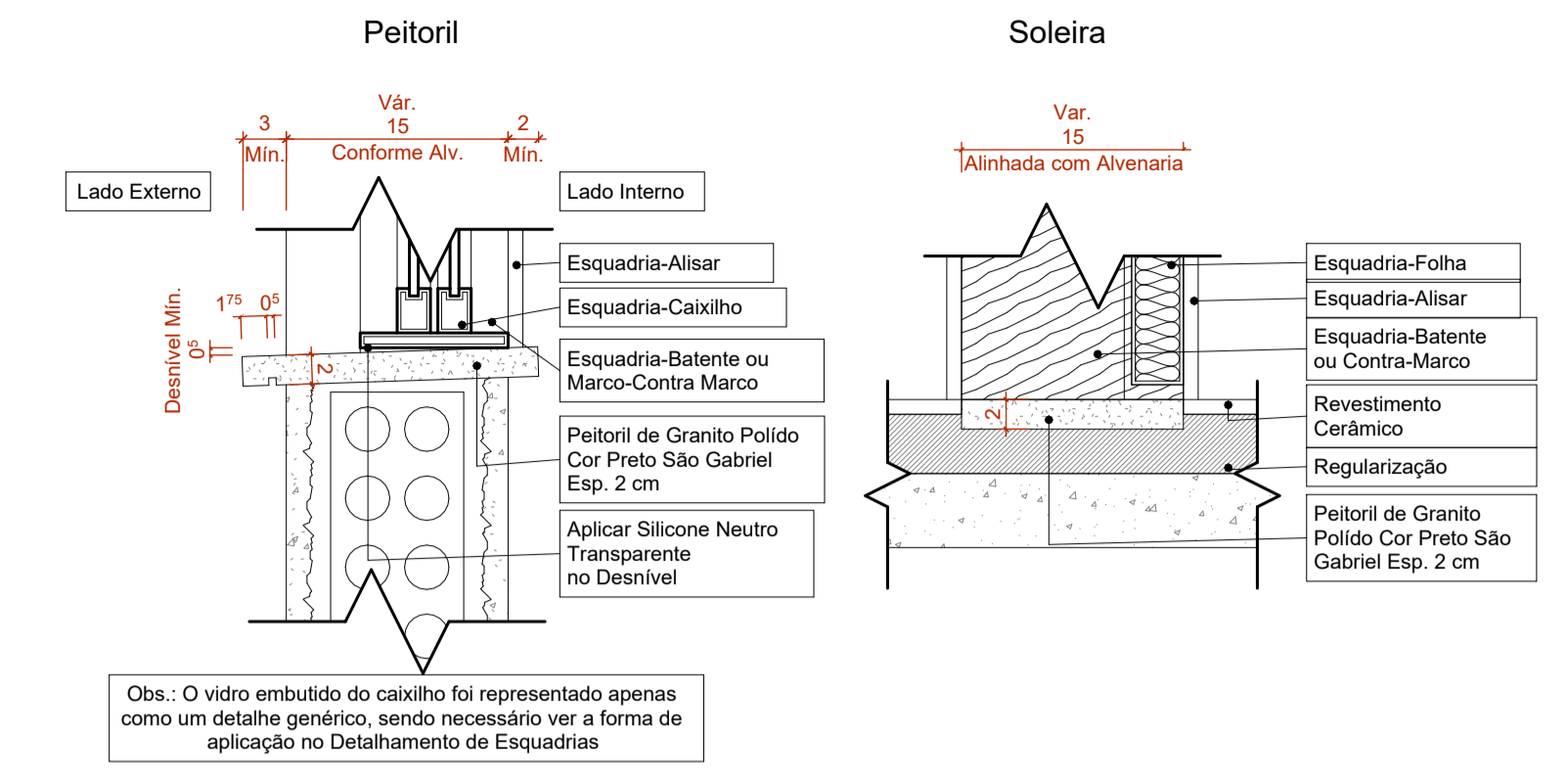

SOLEIRAS E PEITORIL
1 : 5

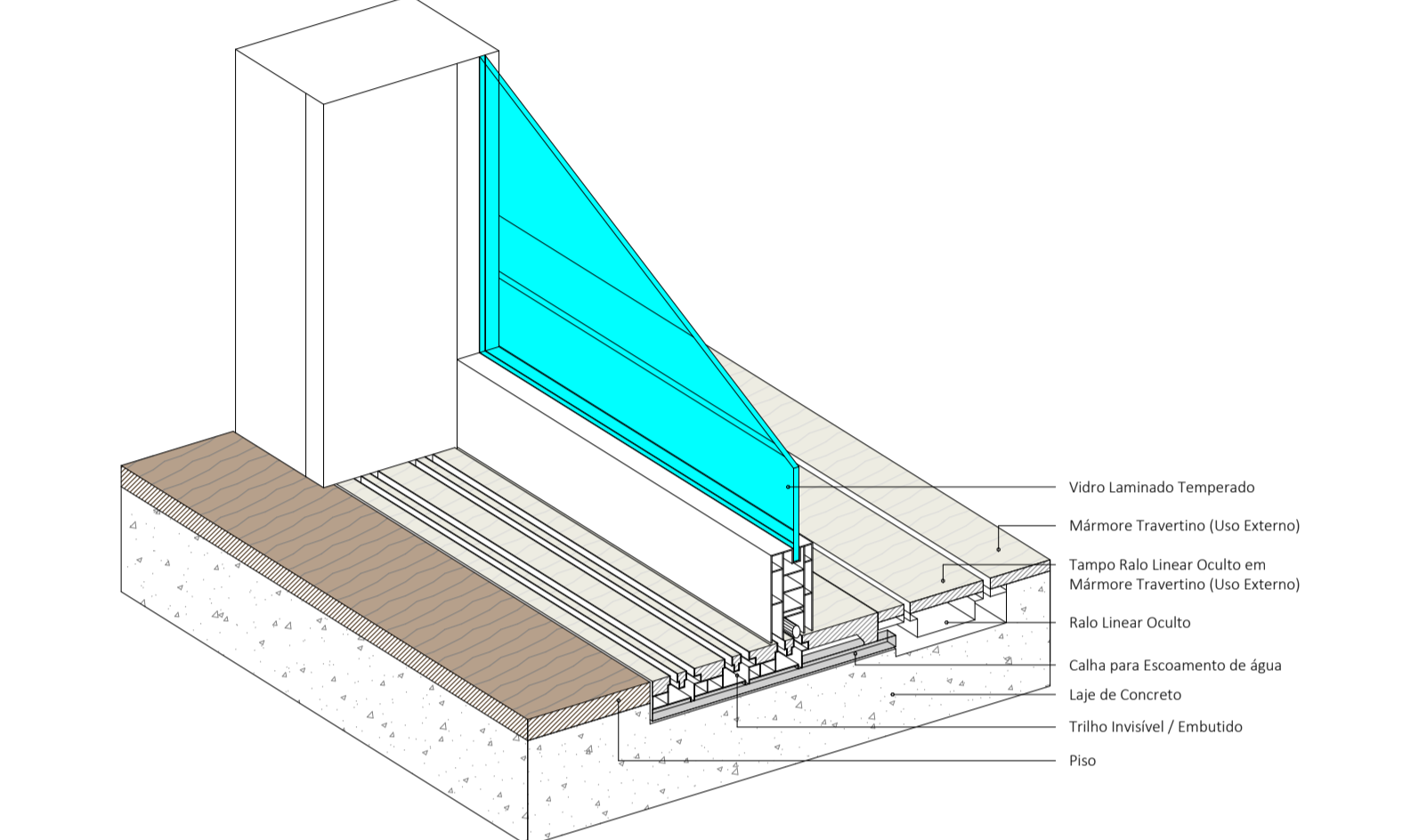

Det. Trilho Embutido no Piso
1 : 10

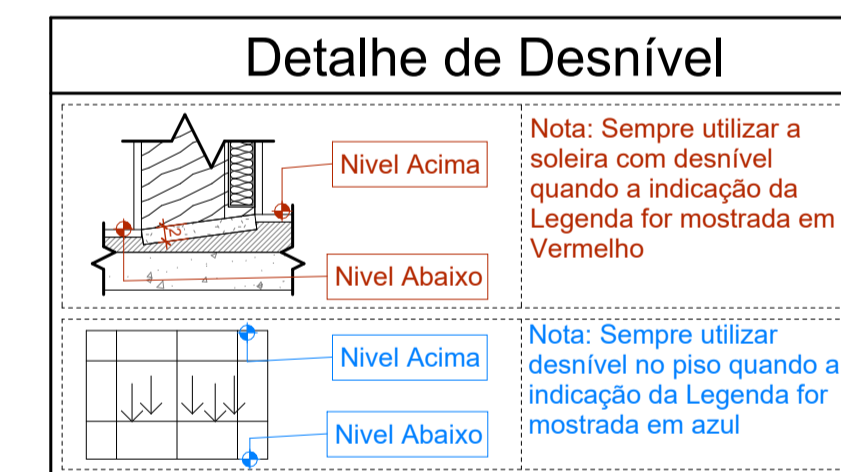

DESNÍVEL
1 : 10

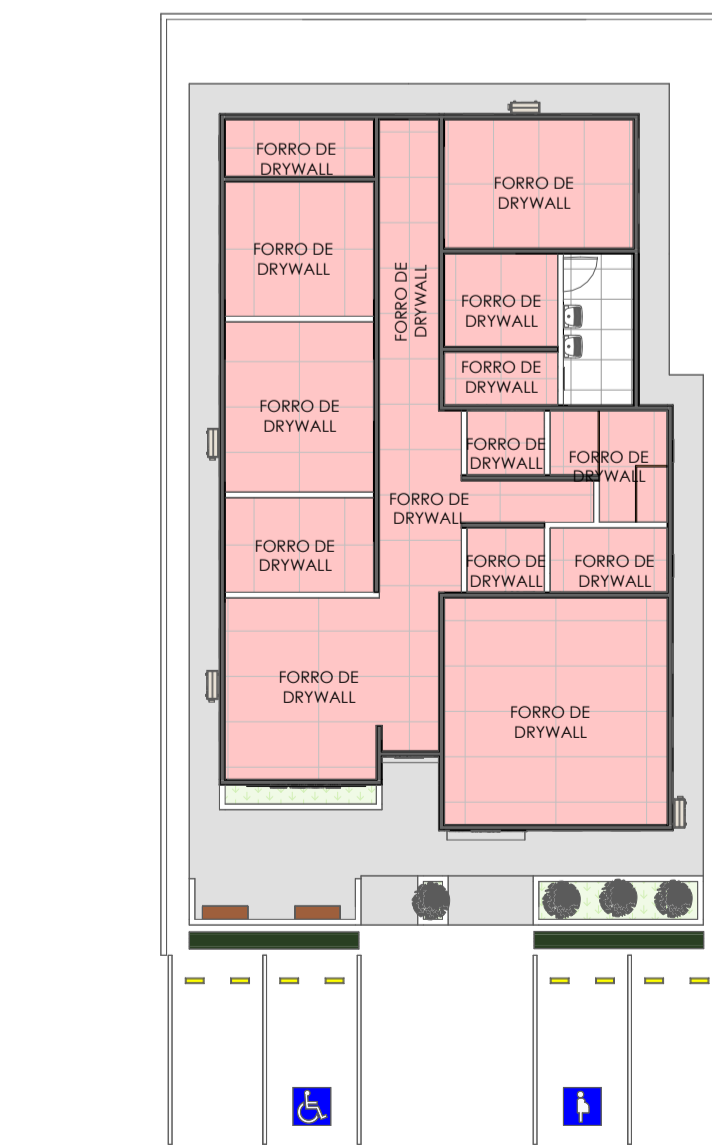

1 PLANTA DE FORRO
1 : 200

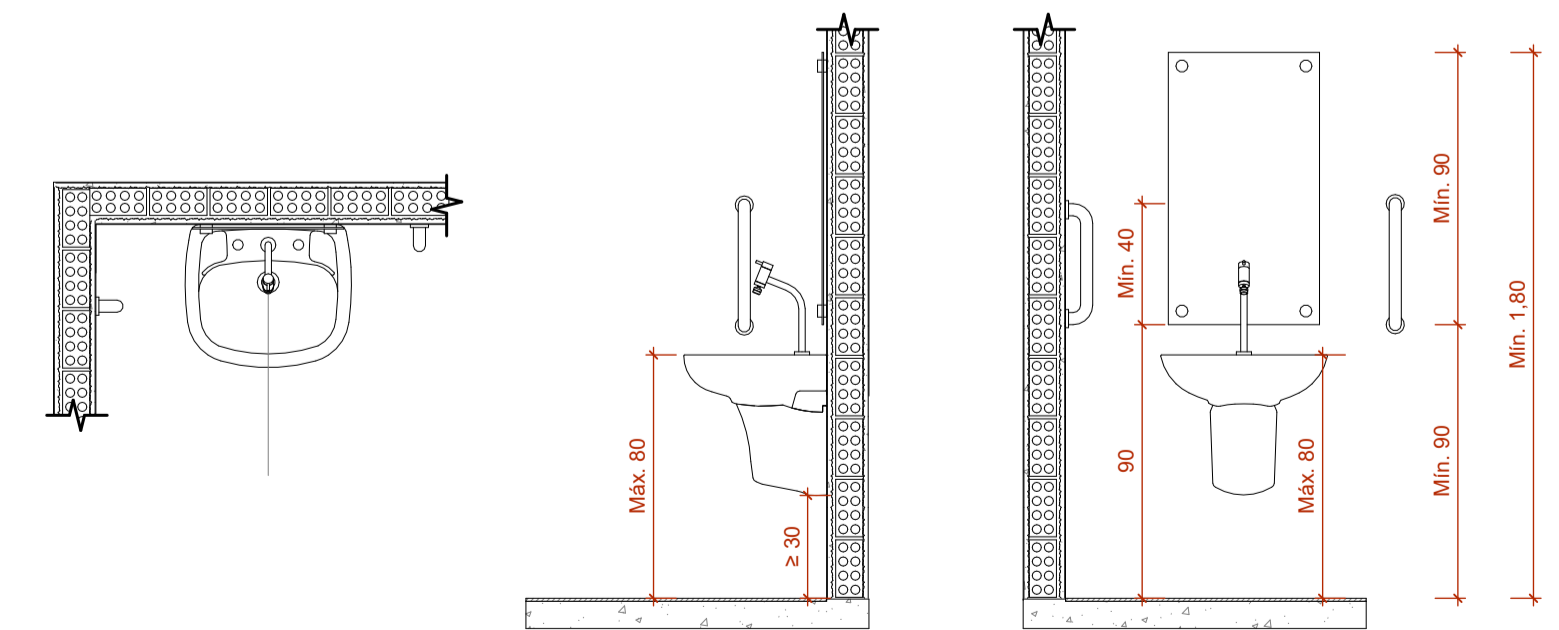

DET. PNE
1 : 25

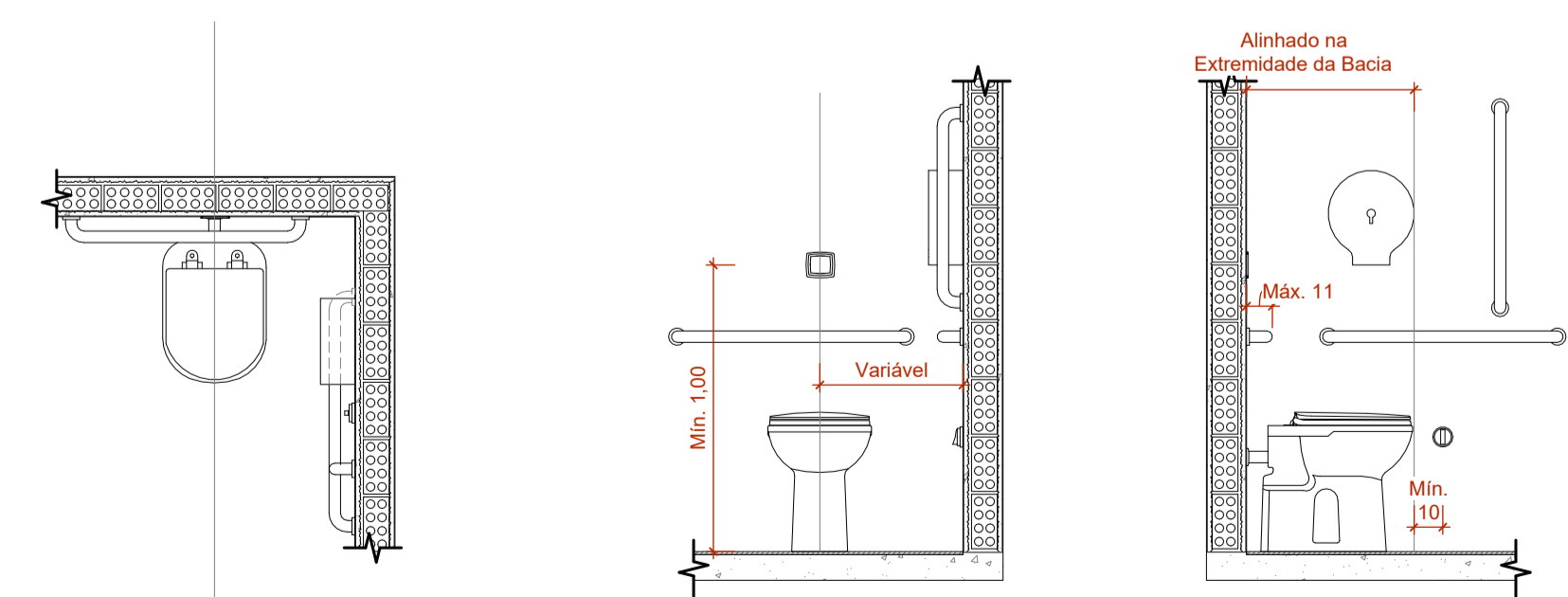

Prefeitura Municipal de Nova Crixás

LDTR Engenharia

Local:

Obra:

Centro de Referência de Assistência Social - Cras - Nova Crixás - GO

Proprietário:

PREFEITURA MUNICIPAL DE NOVA CRIXÁS
CNPJ: 00.236.988/0001-11

Autor do projeto:

ENGº MARCOS PAULO ALVES DOS SANTOS
CREA 1017617430/D-GO

Endereço:
RUA TARUMA, APM, QUADRA 52-A,
SETOR INDUSTRIAL, NOVA CRIXÁS,
GOIÁS.

Área: 212,39 M2

Conteúdo: DETALHAMENTOS

Desenho: MARCOS P. A. DOS SANTOS

Data: 26/05/2026

Escala: Como indicada

Folha: **ARQ 03**