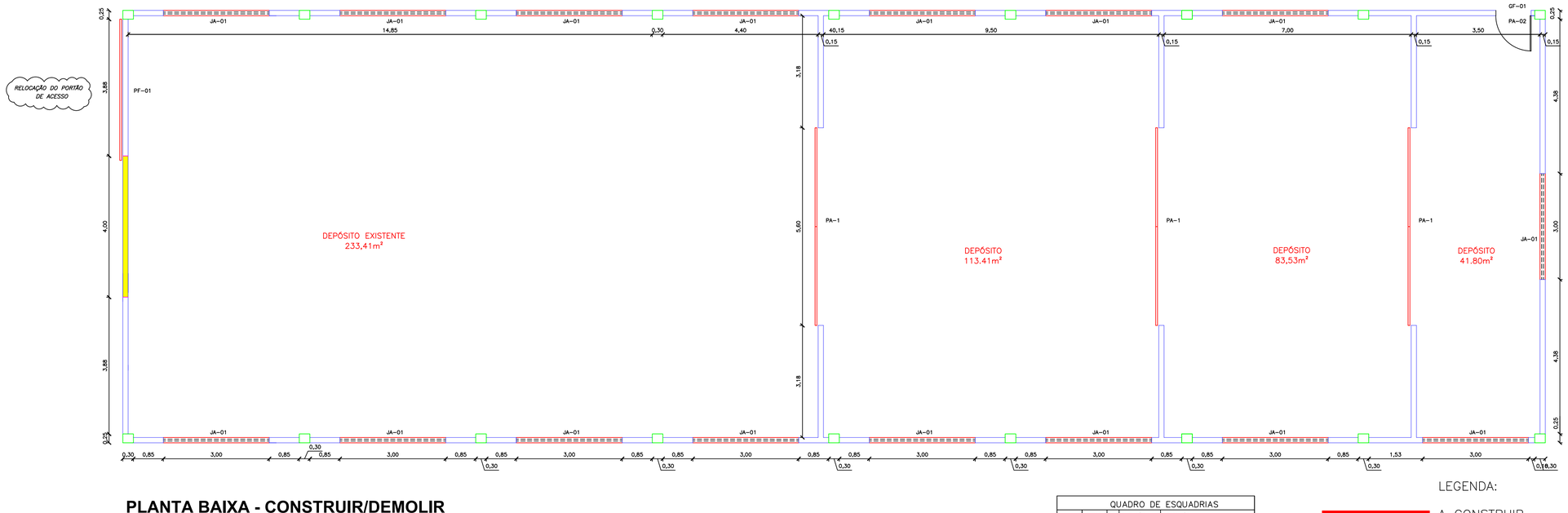

PLANTA BAIXA - CONSTRUIR/DEMOLIR
ESCALA 1/100

QUADRO DE ESQUADRIAS				
	LEGENDA	QNT	DIMENSÃO	DESCRIÇÃO
PORTAS	PA-01	03	5,60X3,00	PORTA DE CORRER EM ALUMÍNIO
	PA-02	01	1,00X2,10	PORTA EM ALUMÍNIO
	PF-01	01	4,00X3,00	PORTÃO EM FERRO
JANELAS	JA-01	01	3,00X0,60	JANELA DE ALUMÍNIO E VIDRO
GRADES	GF-01	01	1,00X2,10	JANELA DE VIDRO TEMPERADO

LEGENDA:

A CONSTRUIR

A DEMOLIR

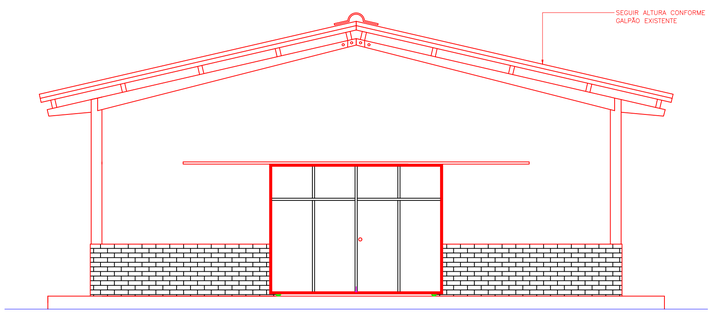

FACHADA PRINCIPAL - LAYOUT FINAL
ESCALA 1/100

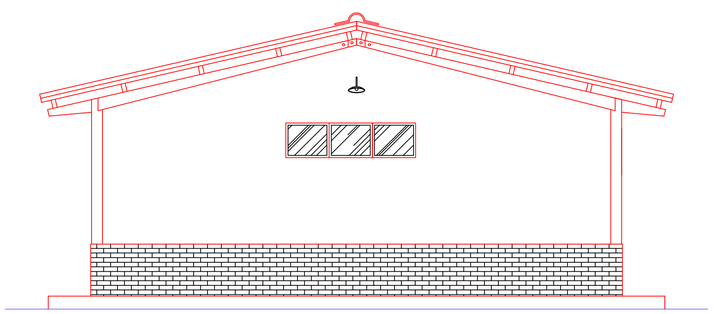

FACHADA POSTERIOR - LAYOUT FINAL
ESCALA 1/100

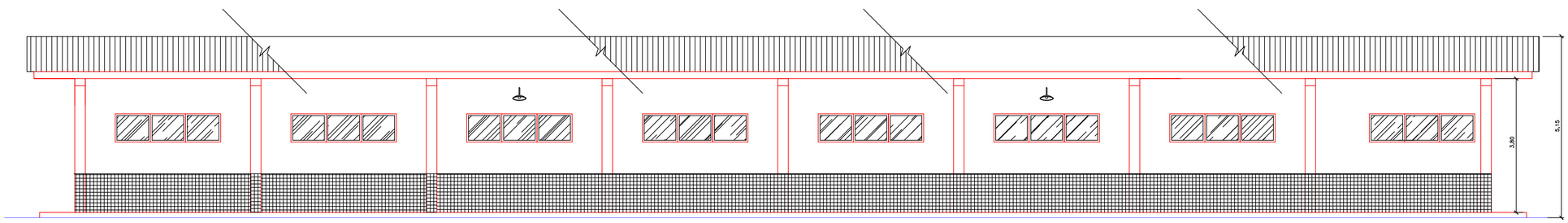

FACHADA LATERAL - LAYOUT FINAL
ESCALA 1/100

PLANTA DE LOCALIZAÇÃO E - 015 e E - 40
SEM ESCALA

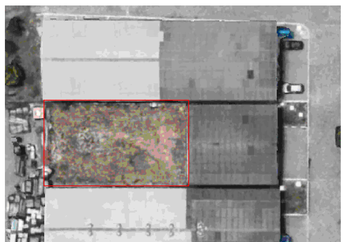

PLANTA DE LOCALIZAÇÃO E - 40
SEM ESCALA

REV.	MODIFICAÇÃO	DATA	DESENHO	PROJETO	APROVO
00	Emissão Inicial	28/07/25	TEN CAMILA	TEN CAMILA	CV ANDRESON

CINDACTA III

COMANDO DA AERONÁUTICA
TERCEIRO CENTRO INTEGRADO DE DEFESA AÉREA E CONTROLE DE TRÁFEGO AÉREO
SEÇÃO DE ENGENHARIA - AEEn
APROVO
DATA: ____ / _____ / _____
Comandante

Terceiro Centro Integrado de Defesa e Controle de Tráfego Aéreo

AMPLIAR O GALPÃO E-40 E REFORMAR OS BANHEIROS, O FORRO E A COBERTURA DO GALPÃO E-015 (SUPRIMENTO) DO CINDACTA III.

PLANTA BAIXA E FACHADAS - LAYOU FINAL GALPÃO E-40

TERCEIRO CENTRO INTEGRADO DE DEFESA AÉREA E CONTROLE DE TRÁFEGO AÉREO - CINDACTA III
Endereço: Endereço: Avenida Marechal Mallet, Bairro Jardim, Recife PE, CEP 51.200-000, Fone: (81) 3125-8000, CNPJ: 05.394.400/0000-20

DESENHISTA	AUTOR	REVISOR
CAMILA de Mello Tavares 2º Ten QOCON CIV CREA - PE3080442	**CAMILA** de Mello Tavares 2º Ten QOCON CIV CREA - PE3080442	**ANDRESON** Lauro Costa Ferreira Eng CIV 020.003.394-0 CONFEA

ESCALA	UNIDADE	PRANCHA	DATA		
Indicada	m	08/11	jul25	DES. PB.07.25	REV 00

Documento: 08.11 DES PB 07 C07 GALPÃO E-015 PLANTA BAIXA E FACHADAS - LAYOUT FINAL - Página 1/2 - Hash MD5: 65d04c4337b0c370b0d4e6f30ed13f52

MINISTÉRIO DA DEFESA
COMANDO DA AERONÁUTICA

CONTROLE DE ASSINATURAS ELETRÔNICAS DO DOCUMENTO

Documento:	08.11 DES PB 07 CDT GALPÃO E-015 PLANTA BAIXA E FACHADAS - LAYOUT FINAL
Data/Hora de Criação:	29/07/2025 13:48:03
Páginas do Documento:	1
Páginas Totais (Doc. + Ass.)	2
Hash MD5:	65d4b4437b5a33b046ab8f300bd13f52
Verificação de Autenticidade:	https://autenticidade-documento.sti.fab.mil.br/assinatura

Este documento foi assinado e conferido eletronicamente com fundamento no artigo 6º, do Decreto nº 8.539 de 08/10/2015 da Presidência da República pelos assinantes abaixo:

Assinado via ASSINATURA CADASTRAL por 2º Ten CAMILA DE MELO TAVARES no dia 31/07/2025 às 15:31:02 no horário oficial de Brasília.

Assinado via ASSINATURA CADASTRAL por Segundo Sargento NATHALIA NEVES PARIS no dia 03/09/2025 às 09:05:26 no horário oficial de Brasília.

Assinado via ASSINATURA CADASTRAL por Major ANDRÉIA SIMONE NEVES FERREIRA TAVARES no dia 12/09/2025 às 09:55:43 no horário oficial de Brasília.