

ANEXO REFEITÓRIO OFICIAIS
PISO QUEBRADO EM ALGUNS PONTOS

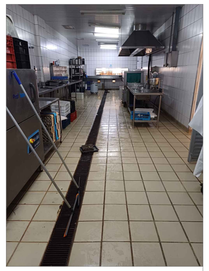

COPA 1
PISO E GRELHAS DANIFICADOS

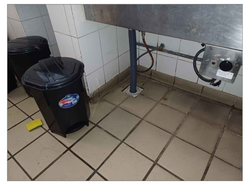

CORREDOR OPERACIONAL
CERÂMICAS COM SINAIS DE DESGASTE



CORREDOR OPERACIONAL
RODAPÉ DANIFICADO



ÁREA DOS FORNOS
AZULEJOS DANIFICADOS

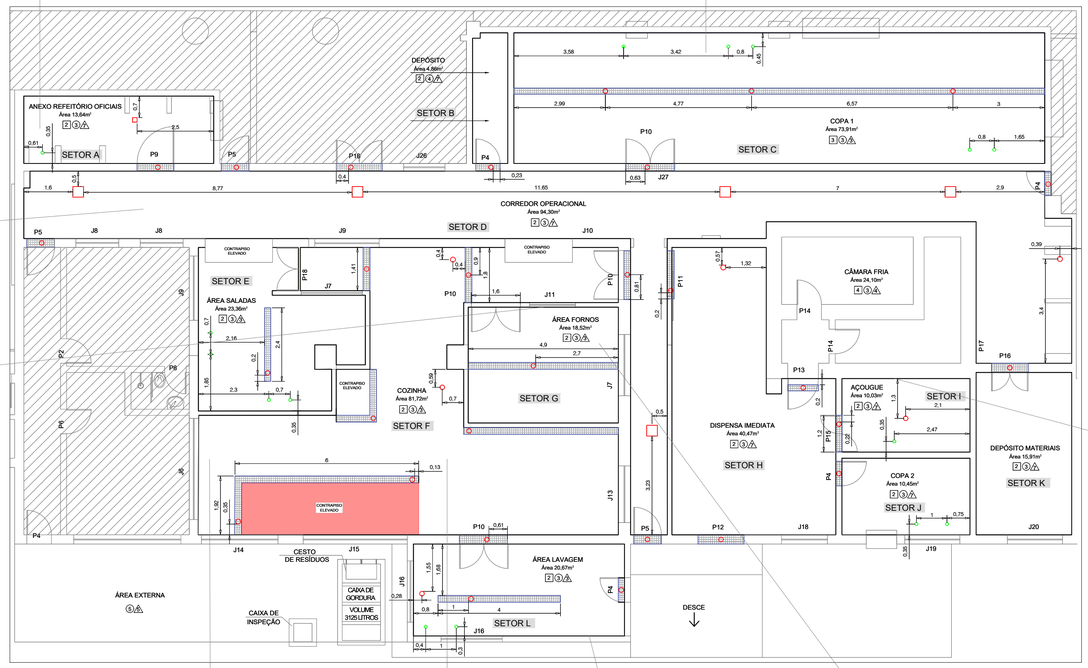

PLANTA BAIXA - PRÉDIO DA AISU
ESC.: 1/100



AÇOUGUE
REVESTIMENTO DA PAREDE DANIFICADO

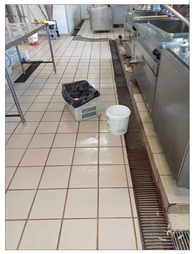

COZINHA
PISO E GRELHA DANIFICADOS



COZINHA
PISO DANIFICADO

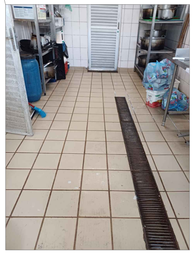

ÁREA LAVAGEM
PISO COM SINAIS DE DESGASTE



ÁREA DOS FORNOS
PISO DANIFICADO



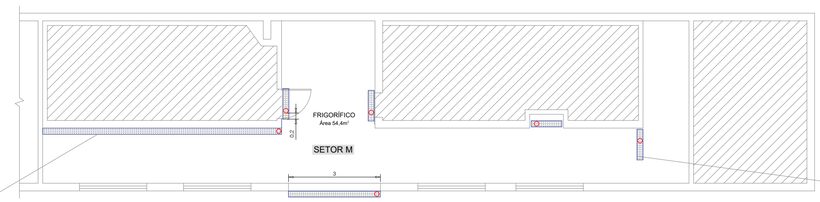

PLANTA BAIXA - FRIGORÍFICO (HANGAR)
ESC.: 1/100



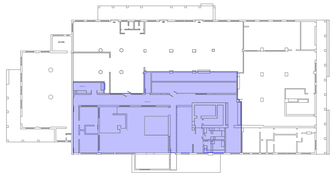



PLANTA DE SITUAÇÃO
S/ ESCALA

TABELA ESQUADRIAS					
PORTAS	DIMENSÕES	MATERIAL	TIPO	OBSERVAÇÕES	QUANTIDADE
P1	150x270	ALUMÍNIO	ABRIR, 2 FOLHAS	COM VIDRO LISO	6
P2	80x210	MADEIRA	ABRIR, 1 FOLHA		4
P3	60x180	MADEIRA	ABRIR, 1 FOLHA		8
P4	80x210	ALUMÍNIO	ABRIR, 1 FOLHA		4
P5	80x210	ALUMÍNIO	ABRIR, 1 FOLHA		3
P6	80x210	MADEIRA	ABRIR, 1 FOLHA	BIPARTIDA COM PASSA DOCUMENTOS	1
P7	90x210	MADEIRA	ABRIR, 1 FOLHA		1
P8	70x210	MADEIRA	ABRIR, 1 FOLHA		3
P9	120x210	ALUMÍNIO	ABRIR, 1 FOLHA		1
P10	160x210	ALUMÍNIO	ABRIR, 2 FOLHAS	COM VISOR EM VIDRO LISO	5
P11	160x210	FERRO	CORRER, 1 FOLHA		1
P12	150x270	FERRO	DUPLEX, 1 FOLHA		1
P13	100x200	FERRO	ABRIR, 1 FOLHA		1
P14	80x200	FERRO	ABRIR, 1 FOLHA		2
P15	120x210	BORRACHA	VAI VÉM, 2 FOLHAS		1
P16	120x210	ALUMÍNIO	ABRIR, 2 FOLHAS		1
P17	110x85	ALUMÍNIO	ABRIR, 1 FOLHA	ACESSO AO FORRO	1
P18	150x210	ALUMÍNIO	ABRIR, 2 FOLHAS	COM VISOR EM VIDRO LISO	1
P19	280x180	ALUMÍNIO	ABRIR, 2 FOLHAS		1
P20	100x180	ALUMÍNIO	ABRIR, 1 FOLHA		1
JANELAS	DIMENSÕES	ESQUADRIA	TIPO	VIDRO	OBSERVAÇÕES	QUANTIDADE
J1	160X180	ALUMÍNIO	BASCULANTE	LISO TRANSPARENTE		26
J2	145x145	ALUMÍNIO	BASCULANTE	FANTASIA		1
J3	45x45	ALUMÍNIO	BASCULANTE	FANTASIA		2
J4	200x45	ALUMÍNIO	BASCULANTE	FANTASIA		1
J5	250x120	ALUMÍNIO	ABRIR	LISO TRANSPARENTE		1
J6	300x100	ALUMÍNIO	FIXA	LISO VERDE		1
J7	200x100	ALUMÍNIO	FIXA	LISO VERDE		2
J8	140x95	ALUMÍNIO	FIXA	LISO VERDE		2
J9	210x100	ALUMÍNIO	FIXA	LISO VERDE		1
J10	100x100	ALUMÍNIO	FIXA	LISO VERDE		2
J11	150x100	ALUMÍNIO	FIXA	LISO VERDE		1
J12	250x100	ALUMÍNIO	FIXA	LISO VERDE		0
J13	185x100	ALUMÍNIO	FIXA	LISO VERDE		1
J14	250x120	ALUMÍNIO	ABRIR	LISO TRANSPARENTE	COM TELA ANTI INSETO	1
J15	340x120	ALUMÍNIO	ABRIR	LISO TRANSPARENTE	COM TELA ANTI INSETO	1
J16	200x50	ALUMÍNIO	ABRIR	LISO TRANSPARENTE	COM TELA ANTI INSETO	2
J17	160x920	ALUMÍNIO	BASCULANTE	LISO TRANSPARENTE		1
J18	150x120	FERRO	BASCULANTE	LISO TRANSPARENTE		1
J19	180x120	FERRO	BASCULANTE	LISO TRANSPARENTE	COM TELA ANTI INSETO	1
J20	180x120	FERRO	BASCULANTE	LISO TRANSPARENTE		1
J21	120x120	FERRO	BASCULANTE	LISO TRANSPARENTE		2
J22	80x120	FERRO	BASCULANTE	FANTASIA		2
J23	160x80	FERRO	BASCULANTE	LISO TRANSPARENTE		2
J24	160x180	FERRO	BASCULANTE	LISO TRANSPARENTE		1
J25	75x115	ALUMÍNIO	BASCULANTE	CANELADO		2
J26	135x280	FERRO	FIXA	LISO TRANSPARENTE		1
J27	190x65	ALUMÍNIO	BASCULANTE	LISO TRANSPARENTE		1
J28	210x65	ALUMÍNIO	BASCULANTE	LISO TRANSPARENTE		1

FORRO	TIPO
1	MADEIRA COM TINTA ESMALTE SINTÉTICO
2	LAJE COM REVESTIMENTO E PINTURA
3	PVC
4	TÉRMICO
PISO	TIPO
1	GRANITO
2	MADEIRA
3	CERÂMICO OPERACIONAL
4	CERÂMICO
5	CIMENTADO
6	GRANITINA
PAREDE	TIPO
A	PINTURA ESMALTE ATÉ 1,40m COR CREME, RESTANTE ACRÍLICO
A	PINTURA ESMALTE ATÉ 1,40m COR PLATINA, RESTANTE ACRÍLICO
A	CERÂMICA TODA PAREDE
A	TÉRMICA
A	TEXTURA COM PINTURA ACRÍLICA
A	PINTURA ACRÍLICA
A	CERÂMICA ATÉ 2,10m, RESTANTE PINTURA ACRÍLICA
A	PEDRA ATÉ 1,2m, RESTANTE PINTURA ACRÍLICA
A	METÁLICA PARA CÂMARA FRIA

NOTAS:

- A ELEVAÇÃO DO PISO DAS ÁREAS CONTEMPLADAS É DE 35 CM;
-
- O PÉ DIREITO DOS SETORES É DE 3,88 M, EXCETO NOS SETORES C E L:
  SETOR C: 2,94 M
  SETOR L: 2,67 M
- A ALTURA DA ALVENARIA QUE SUSTENTA A PIA DO SETOR A E A BANCADA DO CORREDOR OPERACIONAL É DE 0,85 M.

LEGENDA:

- DESCIDA ESGOTO PIA
- RALO 15X15 CM
- CAIXA DE PASSAGEM 35X35 CM
- GRELHA 20 CM DE LARGURA - COMPRIMENTO VARIÁVEL
- ÁREA NÃO CONTEMPLADA
- SETORES CONTEMPLADOS
- PISO ELEVADO A SER DEMOLIDO E NIVELADO COM O PISO DA COZINHA

COMANDO DA AERONÁUTICA
SEGUNDO CENTRO INTEGRADO DE DEFESA AÉREA E CONTROLE DE TRÁFEGO AÉREO

CIENTE: EDUARDO XAVIER GALVÃO Cap Int - SARAM 6104754
JÚLIO CÉSAR FRÉZ CV NS - SARAM 4954335
JULIANE VIER VIEIRA 2° Ten QOCON CIV - SARAM 7427590

CONCORDA: EDUARDO XAVIER GALVÃO Cap Int - SARAM 6104754

APROVA: REGILÂNIO ISAIAS AGUIAR DE MELO Cel Av - Ordenador de Despesas

SEÇÃO DE ENGENHARIA - SUBDIVISÃO DE INFRAESTRUTURA
Avenida Prefeito Erasto Gaertner, 1000 - Bacacheri - CEP 82.510-901 - Curitiba - Paraná

SEGUNDO CENTRO INTEGRADO DE DEFESA AÉREA E CONTROLE DE TRÁFEGO AÉREO
DEPARTAMENTO DE CONTROLE DE TRÁFEGO AÉREO

ADEQUAR INSTALAÇÕES HODROSSANITÁRIAS DO RANCHO DO CINDACTA II

PROJETO BÁSICO DE ARQUITETURA

PRÉDIO DA AISU E-021
PLANTA BAIXA

DESENHISTA:	RESPONSÁVEL TÉCNICO:	SUPERVISOR TÉCNICO:
SUZANA CURTY FERREIRA Sgt SDE Desenhista	JULIANE VIER VIEIRA Ten QOCon Engenheira Civil - CREA-PR 135627/D	JÚLIO CÉSAR FRÉZ CV NS Engenheiro Civil - CREA-PR 98435/D

ESCALA:	UNIDADE:	PRANCHA:	NÚMERO:	DATA:	REVISÃO:
IND	m	01/02	00000.000000/0000-00.XX00	12 MAIO 2025	00

Documento: Projeto Básico - Página 1/3 - Hash MD5: 668279c14a8c25f5d006f17ec0845fb3c

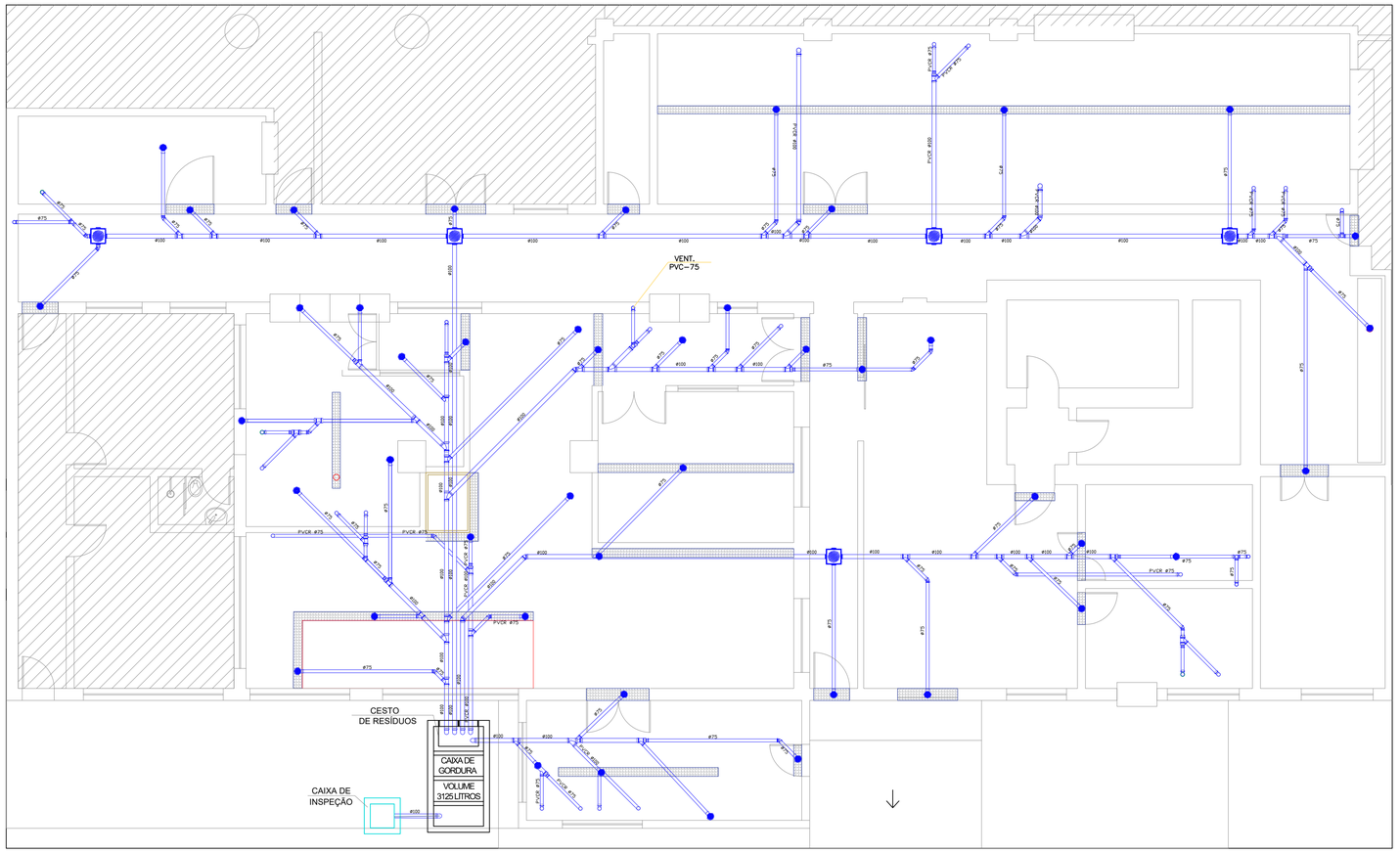

PLANTA BAIXA - PRÉDIO DA AISU
ESC.: 1/75

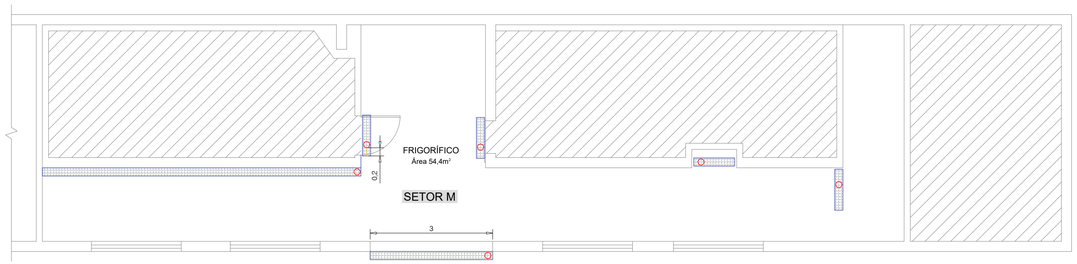

PLANTA BAIXA - FRIGORÍFICO (HANGAR)
ESC.: 1/75



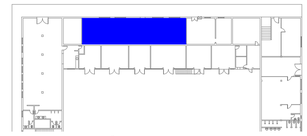

PLANTA DE SITUAÇÃO
S/ ESCALA

TABELA ESQUADRIAS					
PORTAS	DIMENSÕES	MATERIAL	TIPO	OBSERVAÇÕES	QUANTIDADE
P1	150x275	ALUMÍNIO	ABRIR, 2 FOLHAS	COM VIDRO LISO	6
P2	80x210	MADEIRA	ABRIR, 1 FOLHA		4
P3	60x180	MADEIRA	ABRIR, 1 FOLHA		8
P4	80x210	ALUMÍNIO	ABRIR, 1 FOLHA		4
P5	80x210	ALUMÍNIO	ABRIR, 1 FOLHA		3
P6	80x210	MADEIRA	ABRIR, 1 FOLHA	BIPARTIDA COM PASSA DOCUMENTOS	1
P7	90x210	MADEIRA	ABRIR, 1 FOLHA		1
P8	70x210	MADEIRA	ABRIR, 1 FOLHA		3
P9	120x210	ALUMÍNIO	ABRIR, 1 FOLHA		1
P10	160x210	ALUMÍNIO	ABRIR, 2 FOLHAS	COM VIDOR EM AGRO. LISO	5
P11	160x210	FERRO	CORRER, 1 FOLHA		1
P12	150x270	FERRO	ENROLAR, 1 FOLHA		1
P13	100x200	FERRO	ABRIR, 1 FOLHA		1
P14	80x200	FERRO	ABRIR, 1 FOLHA		2
P15	120x210	BORRACHA	VAI VÉM, 2 FOLHAS		1
P16	120x210	ALUMÍNIO	ABRIR, 2 FOLHAS		1
P17	110x85	ALUMÍNIO	ABRIR, 1 FOLHA	ACESSO AO FORRO	1
P18	150x210	ALUMÍNIO	ABRIR, 2 FOLHAS	COM VIDOR EM AGRO. LISO	1
P19	280x180	ALUMÍNIO	ABRIR, 2 FOLHAS		1
P20	100x180	ALUMÍNIO	ABRIR, 1 FOLHA		1

JANELAS	DIMENSÕES	ESQUADRIA	TIPO	VIDRO	OBSERVAÇÕES	QUANTIDADE
J1	160X180	ALUMÍNIO	BASCULANTE	LISO TRANSPARENTE		26
J2	145x145	ALUMÍNIO	BASCULANTE	FANTASIA		1
J3	45x45	ALUMÍNIO	BASCULANTE	FANTASIA		2
J4	200x45	ALUMÍNIO	BASCULANTE	FANTASIA		1
J5	250x120	ALUMÍNIO	ABRIR	LISO TRANSPARENTE		1
J6	300x100	ALUMÍNIO	FIXA	LISO VERDE		1
J7	200x100	ALUMÍNIO	FIXA	LISO VERDE		2
J8	140x95	ALUMÍNIO	FIXA	LISO VERDE		2
J9	210x100	ALUMÍNIO	FIXA	LISO VERDE		1
J10	100x100	ALUMÍNIO	FIXA	LISO VERDE		2
J11	150x100	ALUMÍNIO	FIXA	LISO VERDE		1
J12	250x100	ALUMÍNIO	FIXA	LISO VERDE		0
J13	185x100	ALUMÍNIO	FIXA	LISO VERDE		1
J14	250x120	ALUMÍNIO	ABRIR	LISO TRANSPARENTE	COM TELA ANTI INSETO	1
J15	340x120	ALUMÍNIO	ABRIR	LISO TRANSPARENTE	COM TELA ANTI INSETO	1
J16	200x50	ALUMÍNIO	ABRIR	LISO TRANSPARENTE	COM TELA ANTI INSETO	2
J17	160x500	ALUMÍNIO	BASCULANTE	LISO TRANSPARENTE		1
J18	150x120	FERRO	BASCULANTE	LISO TRANSPARENTE		1
J19	180x120	FERRO	BASCULANTE	LISO TRANSPARENTE	COM TELA ANTI INSETO	1
J20	180x120	FERRO	BASCULANTE	LISO TRANSPARENTE		1
J21	120x120	FERRO	BASCULANTE	LISO TRANSPARENTE		2
J22	80x120	FERRO	BASCULANTE	FANTASIA		2
J23	160x80	FERRO	BASCULANTE	LISO TRANSPARENTE		2
J24	160x180	FERRO	BASCULANTE	LISO TRANSPARENTE		1
J25	75x115	ALUMÍNIO	BASCULANTE	CANELADO		2
J26	135x280	FERRO	FIXA	LISO TRANSPARENTE		1
J27	190x85	ALUMÍNIO	BASCULANTE	LISO TRANSPARENTE		1
J28	210x65	ALUMÍNIO	BASCULANTE	LISO TRANSPARENTE		1

FORRO	TIPO
1	MADEIRA COM TINTA ESMALTE SANITÍCO
2	LAJE COM REVESTIMENTO E PINTURA
3	PVC
4	TÉRMICO
PISO	TIPO
1	GRANITO
2	MADEIRA
3	CERÂMICO OPERACIONAL
4	CERÂMICO
5	CIMENTADO
6	GRANITINA
PAREDE	TIPO
A	PINTURA ESMALTE ATÉ 1,40m COR CREME, RESTANTE ACRILICO
B	PINTURA ESMALTE ATÉ 1,40m COR PLATINA, RESTANTE ACRILICO
C	CERÂMICA TODA PAREDE
D	TÉRMICA
E	TEXTURA COM PINTURA ACRILICA
F	PINTURA ACRILICA
G	CERÂMICA ATÉ 2,10m, RESTANTE PINTURA ACRILICA
H	PEDRA ATÉ 1,20m, RESTANTE PINTURA ACRILICA
I	METÁLICA PARA CÂMARA FRIA

NOTAS:

- A ELEVAÇÃO DO PISO DAS ÁREAS CONTEMPLADAS É DE 35 CM

LEGENDA:

DESCIDA ESGOTO PIA

RALO 15X15 CM

CAIXA DE PASSAGEM 35X35 CM

GRELHA 20 CM DE LARGURA - COMPRIMENTO VARIÁVEL

ÁREA NÃO CONTEMPLADA

PISO ELEVADO A SER DEMOLIDO E NIVELADO COM O PISO DA COZINHA

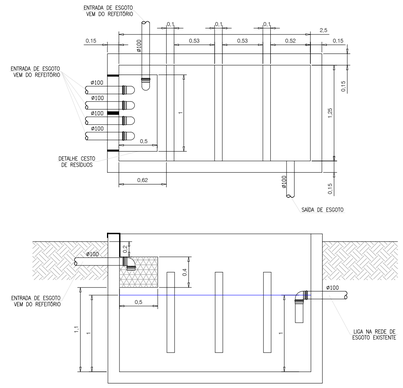

DETALHE DA CAIXA DE GORDURA
ESC.: 1/40

COMANDO DA AERONÁUTICA
SEGUNDO CENTRO INTEGRADO DE DEFESA AÉREA E CONTROLE DE TRÁFEGO AÉREO

CIENTE: EDUARDO XAVIER GALVÃO Cap Int - SARAM 6104754
JÚLIO CÉSAR FRÉZ CV NS - SARAM 4954335
JULIANE VIER VIEIRA 2° Ten QOCON CIV - SARAM 7427590

CONCORDA: EDUARDO XAVIER GALVÃO Cap Int - SARAM 6104754

APROVA: REGILÂNIO ISAIAS AGUIAR DE MELO Cel Av - Ordenador de Despesas

SEÇÃO DE ENGENHARIA - SUBDIVISÃO DE INFRAESTRUTURA
Avenida Prefeito Erasto Gaertner, 1000 - Bacacheri - CEP 82.510-901 - Curitiba - Paraná

SEGUNDO CENTRO INTEGRADO DE DEFESA AÉREA E CONTROLE DE TRÁFEGO AÉREO
DEPARTAMENTO DE CONTROLE DE TRÁFEGO AÉREO

ADEQUAR INSTALAÇÕES HODROSSANITÁRIAS DO RANCHO DO CINDACTA II

PROJETO BÁSICO DE ARQUITETURA

PRÉDIO DA AISU E-021
PLANTA BAIXA

DESENHISTA:	RESPONSÁVEL TÉCNICO:	SUPERVISOR TÉCNICO:
SUZANA CURTY FERREIRA Sgt SDE Desenhista	JULIANE VIER VIEIRA Ten QOCon Engenheira Civil - CREA-PR 135627/D	JÚLIO CÉSAR FRÉZ CV NS Engenheiro Civil - CREA-PR 98435/D

ESCALA:	UNIDADE:	PRANCHA:	NÚMERO:	DATA:	REVISÃO:
IND	m	02/02	00000.000000/0000-00.XX00	12 MAIO 2025	00

Documento: Projeto Básico - Página 2/3 - Hash MD5: 668279c14a8c25f5d06f17ec0845fb3c

MINISTÉRIO DA DEFESA
COMANDO DA AERONÁUTICA

CONTROLE DE ASSINATURAS ELETRÔNICAS DO DOCUMENTO

Documento:	Projeto Básico
Data/Hora de Criação:	15/01/2026 11:28:09
Páginas do Documento:	2
Páginas Totais (Doc. + Ass.)	3
Hash MD5:	668279c14a8c25f5d06f17ec0845fb3c
Verificação de Autenticidade:	https://autenticidade-documento.sti.fab.mil.br/assinatura

Este documento foi assinado e conferido eletronicamente com fundamento no artigo 6º, do Decreto nº 8.539 de 08/10/2015 da Presidência da República pelos assinantes abaixo:

Assinado via ASSINATURA CADASTRAL por Civil JULIO CESAR FREZ no dia 16/11/2026 às 09:52:39 no horário oficial de Brasília.

Assinado via ASSINATURA CADASTRAL por Major ANDERSON ALEX DE SOUZA RIBEIRO no dia 16/11/2026 às 13:45:47 no horário oficial de Brasília.