



**MINISTÉRIO DA DEFESA
EXÉRCITO BRASILEIRO
COMISSÃO REGIONAL DE OBRAS 5
(Comissão General Plínio Tourinho)**

ANEXO VII - PROJETOS

1 – CADERNO DE ARQUITETURA

DISCIPLINA	ARQUIVO	Nº	DESCRIÇÃO
ARQUITETURA	5BSup_26028_DEM_MURO_AR_RC1	1	PLANTA DE SITUAÇÃO
		2	PLANTA DE DEMOLIÇÃO E CONSTRUÇÃO
		3	PLANTA FECHAMENTO

Curitiba, 08 de maio de 2026.

Autor:

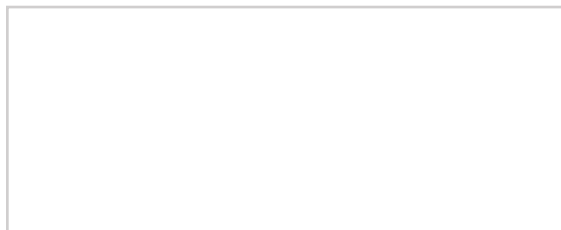

LUZIADNE KATIUCIA KOTSUKA GURSKI - 2º TEN OTT
Adjunta da Subseção de Projetos da CRO5



LEGENDA

- EDIFICAÇÃO EXISTENTE
- ÁREAS DE INTERVENÇÃO
- LIMITE DO IMÓVEL

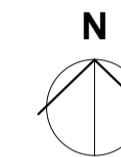

1 PLANTA DE SITUAÇÃO
escala 1 : 500

QUADRO DE MODIFICAÇÕES

L	DATA	DESCRIÇÃO	RESP	VISTO
A	05/05/2026	EMISSÃO INICIAL	TEN LUZIADNE	
B				
C				
D				
E				

OBSERVAÇÕES

MD	EB	DEC	DOM	ANO	Nº OPUS	ITEM	FOLHA
				2026	202605000118	AR	01
OM						LOCAL	
5 BSup						CURITIBA - PR	
OBRA							DATA
MURO 5° B Sup							ABR/ 2026
PRANCHA							DIM
PLANTA DE SITUAÇÃO							NÍVEL: METRO COTA: CENTIMETRO
AUTOR				VISTO AUTOR		DESENHISTA	
LUZIADNE KATJUCA KOTSIUKA GURSKI - 2º TEN OTT ENGº CIVIL - CREA PR 123.188/D						3º SGT MENCALHA	
CH SS PROJ				VISTO CH SS PROJ		ESCALA	
DAVI NOWICKI GIESE - CAP ENGº QEMFG - CREA RJ 2013134757/D						INDICADA	
CH CRO 5				VISTO CH CRO		ARQUIVO	
MÁRCIO LEANDRO BURIGO - TC ENGº QEMFG - CREA SP 506214905/D						2026_2023_SEP_CDR_LAB_CPL_CPL14	

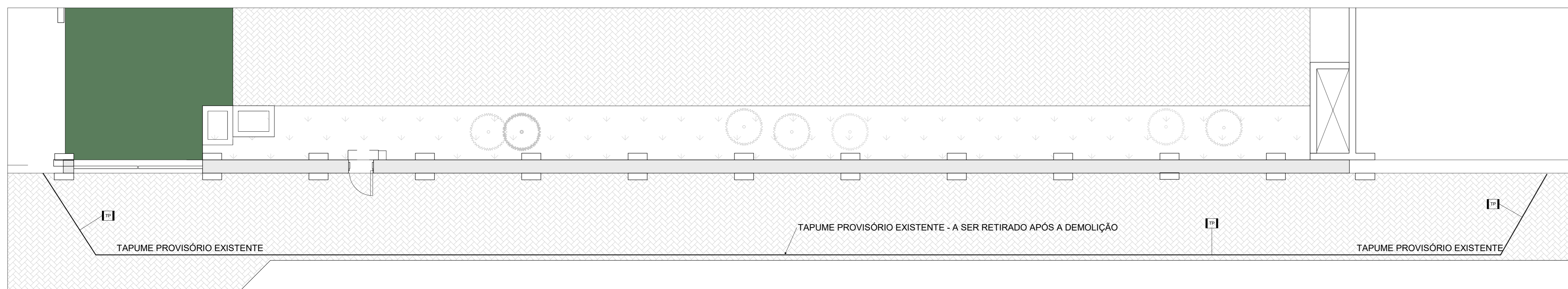

01- PLANTA EXISTENTE
escala 1:50

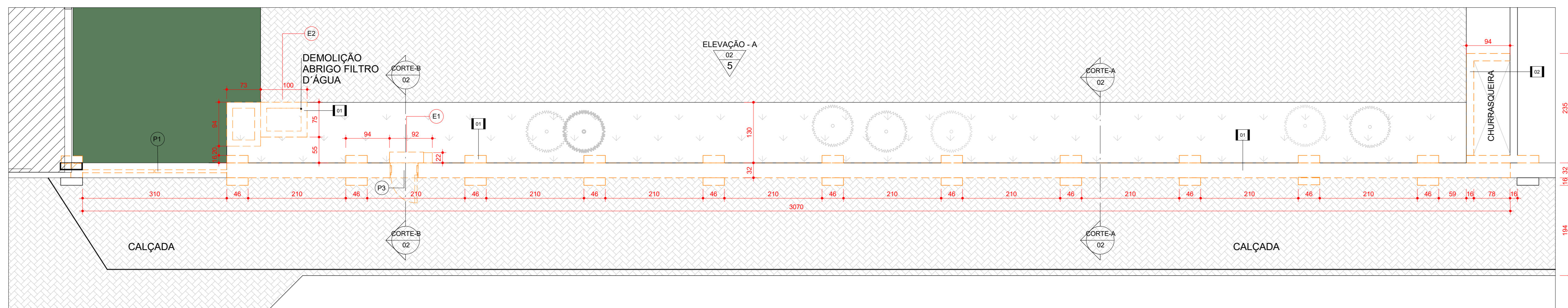

02- PLANTA DE DEMOLIÇÃO
escala 1:50

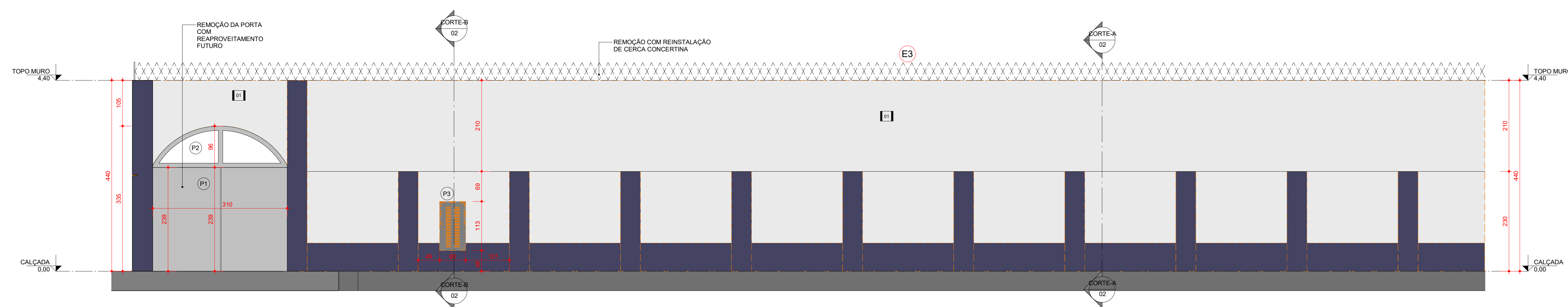

04- FACHADA-A
escala 1:50

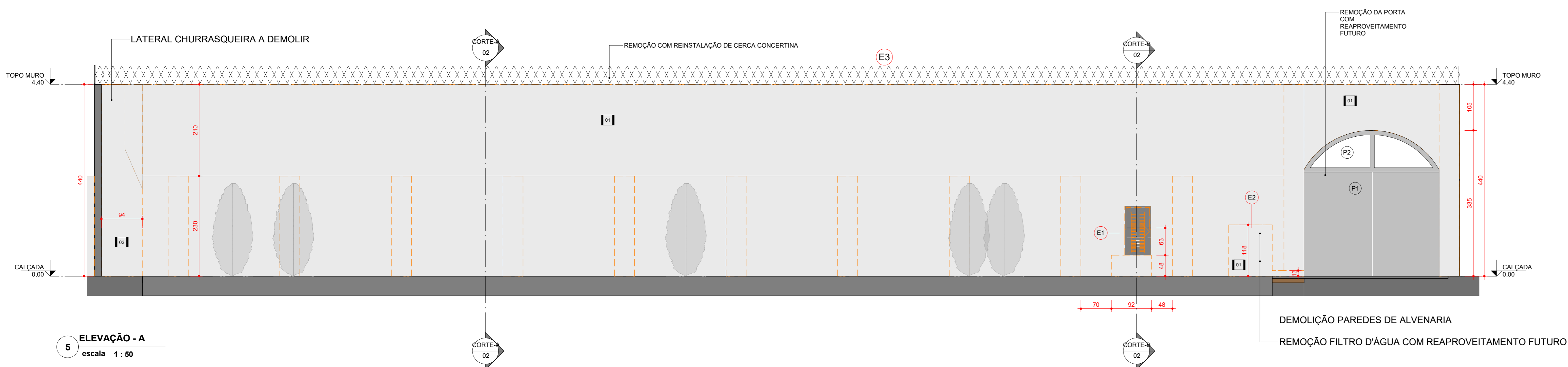

05- ELEVACÃO - A
escala 1:50

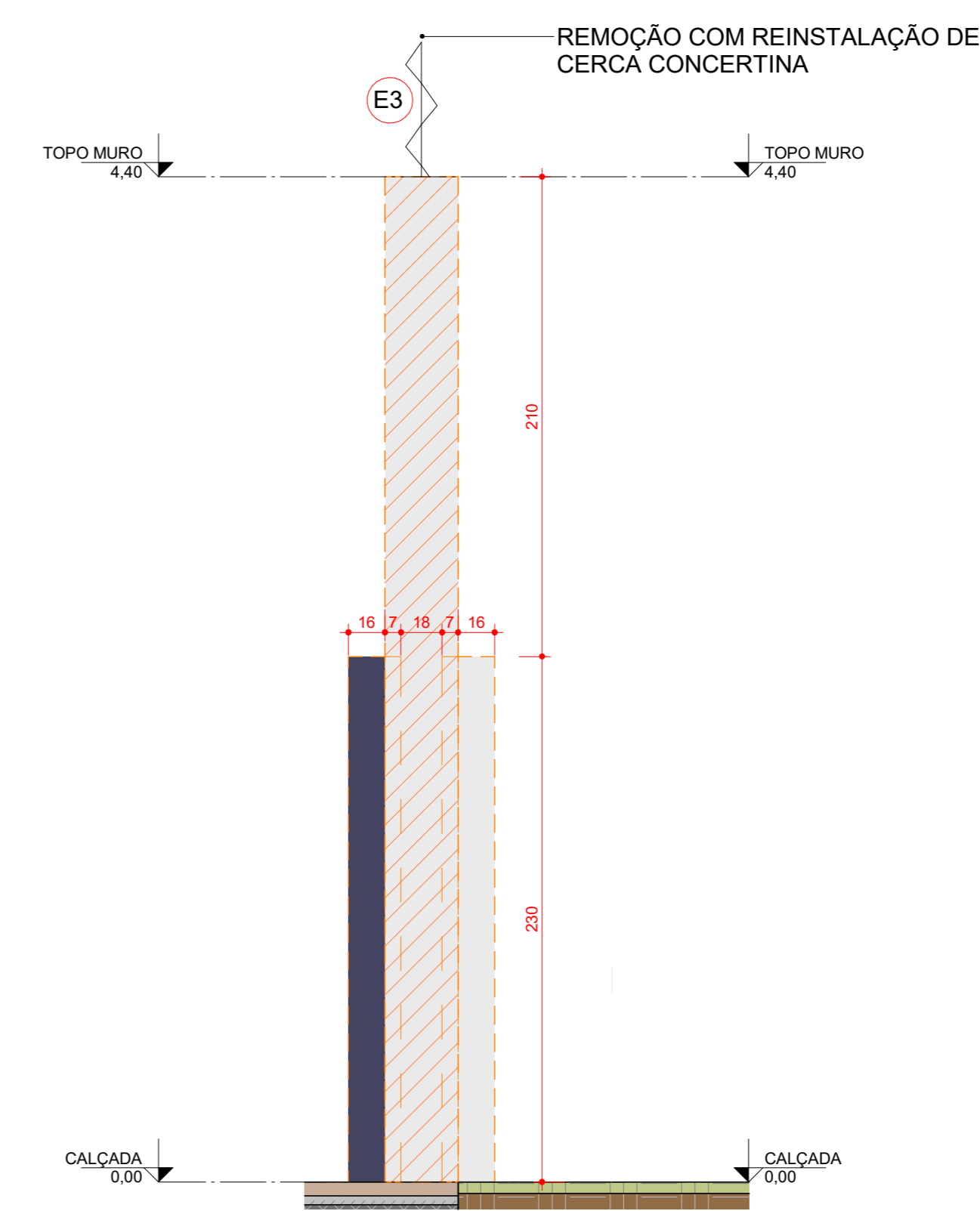

8- CORTE-A
escala 1:25

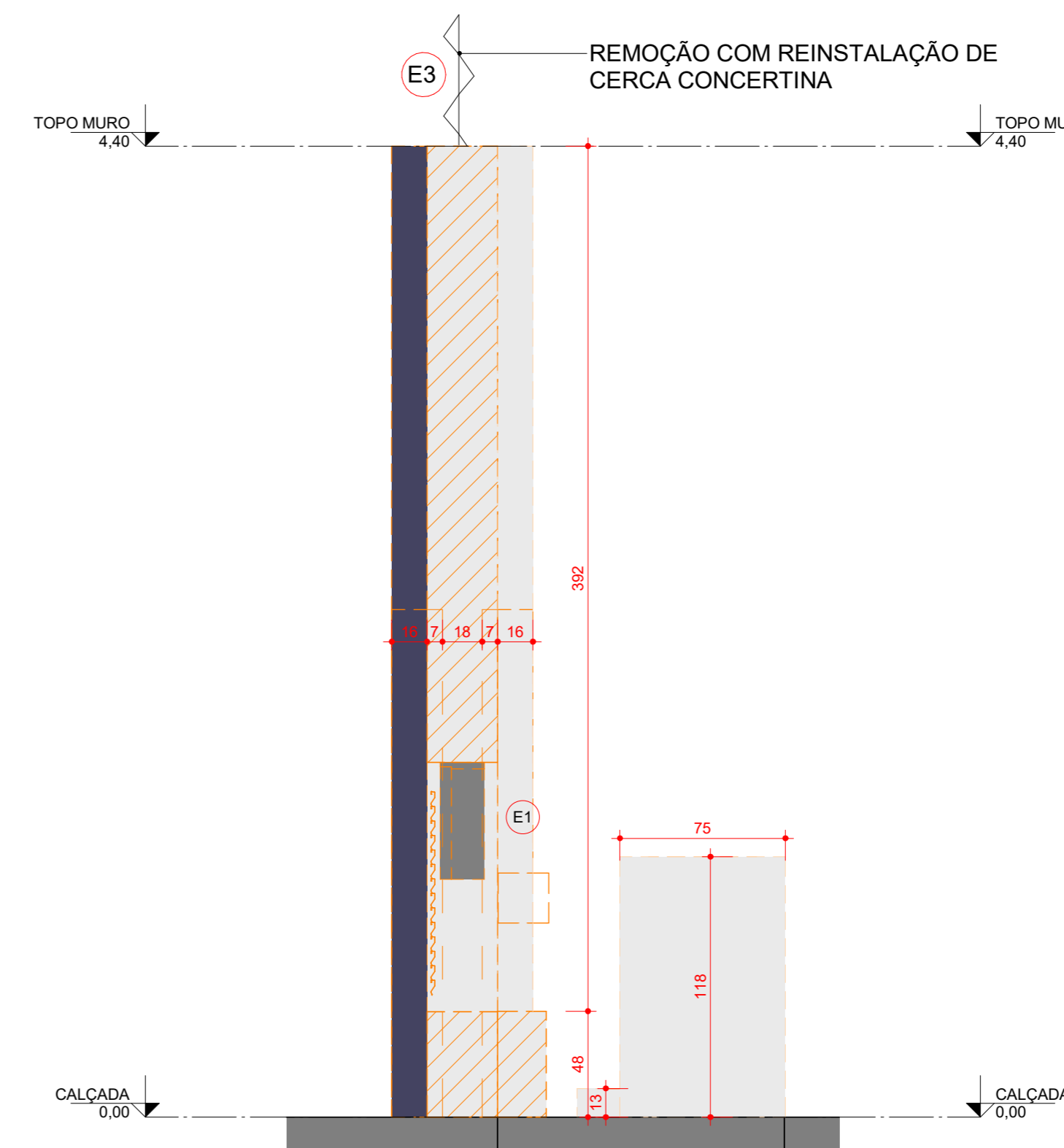

9- CORTE-B
escala 1:25

TABELA DE TAPUME EXISTENTE				
CÓD.	DESCRIÇÃO	ÁREA		
TP	TAPUME PROVISÓRIO EXISTENTE - A SER RETIRADO APÓS A DEMOLIÇÃO	84,47 m²		
TABELA DE PORTAS - À DEMOLIR				
CÓD.	LARGURA (ALTURA)	DESCRIÇÃO	ÁREA (m²)	QTDE.
P1	310 230	PORTA EM TELA METÁLICA DE ABRIR. 02 FOLHAS	7,40	1
P2	310 90	GRADE SUPERIOR PORTA METÁLICA	2,97	1
P3	80 150	PORTA DE ABRIR 01 FOLHA COM VENEZIANA DE ALUMÍNIO	0,9	1
TABELA DE PAREDES - À DEMOLIR				
CÓD.	DESCRIÇÃO	QTDE M²	QTDE M³	
01	PAREDE DE ALVENARIA COM BLOCO CERÂMICO DOIS FURROS	183,10 m²	29,04 m³	
TABELA DA PAREDES CHURRASQUEIRA- À DEMOLIR				
CÓD.	DESCRIÇÃO	QTDE M²	QTDE M³	
02	PAREDE DA CHURRASQUEIRA DE ALVENARIA COM BLOCO CERÂMICO	11,95 m²	1,67 m³	
TABELA DE EQUIPAMENTOS PARA REMOÇÃO COM REAPROVEITAMENTO				
CÓD.	DESCRIÇÃO	QTDE.		
E1	CAIXA DE ENTRADA DE REDE ELÉTRICA	1		
E2	FILTRO D'ÁGUA	1		
E3	CERCA DE CONCERTINA 31 METROS	1		

QUADRO DE MODIFICAÇÕES

L	DATA	DESCRIÇÃO	RESP.	VISTO
A	05/05/2026	EMISSÃO INICIAL	TEN LUZADNE	
B				
C				
D				
E				
F				
G				
H				

OBSERVAÇÕES

MOB	DEC	DOM	ANO	Nº FOLHA	ITEM	FOLHA
			2025	202605000118	AR	02

DM	LOCAL	DATA
5 BSup	CURITIBA - PR	ABR/2026
CERA		
MURO 5° B Sup		DATA
PRANCHA		DM
PLANTA DE DEMOLIÇÃO E CONSTRUÇÃO		NIVEL METRO
AUTOR		COTA CENTIMETRO
LUIZADNE KATULICA KOTSUKA GURSKI - 2º TEN OTT		DESENHISTA
ENQ. CIVIL - CREA PR 123.18/00		3º SIG MENCALHA
CH SIS PROJ		ESCALA
DAN MOWBRIDGE - CAP		INDICADA
ENQ. DEMTG - CREA RJ 2013134757		ARQUIVO
CH CRO		
MARCIO LEANDRO BURGO - TC		
ENQ. DEMTG - CREA SP 506214905/D		

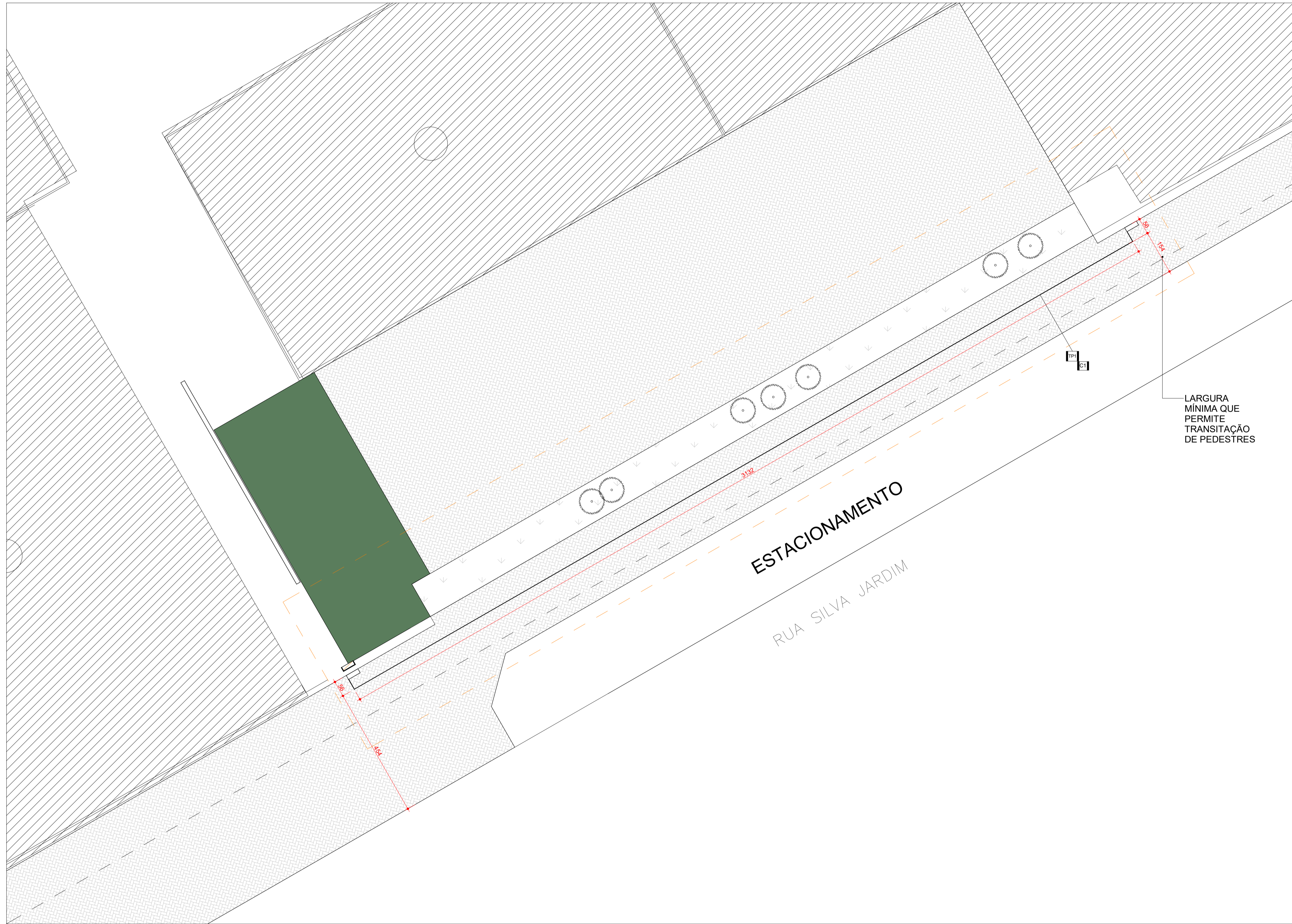

1 PLANTA DE FECHAMENTO
escala 1:75

TABELA DE TAPUME		
CÓD.	DESCRIÇÃO	ÁREA
TP1	TAPUME H: 2,20m	70,63 m²

TABELA DE CONCERTINA		
CÓD.	DESCRIÇÃO	METRAGEM LINEAR (m)
C1	CERCA DE CONCERTINA	32

QUADRO DE MODIFICAÇÕES				
L	DATA	DESCRIÇÃO	RESP	VISTO
A	05/05/2026	EMISSÃO INICIAL	TEN LUZIADNE	
B				
C				
D				
E				

OBSERVAÇÕES

MO	EB	DEC	DOM	ANO	Nº OPUS	ITEM	FOLHA
				2026	202605000118	AR	03
OM			5 BSup		LOCAL		
					CURITIBA - PR		
OBRA							DATA
MURO 5º B Sup							ABR/ 2026
PRANCHA							DIM
PLANTA DE FECHAMENTO							NÍVEL: METRO COTA: CENTIMETRO
AUTOR			VISTO AUTOR		DESENHISTA		
LUZIADNE KATJUCA KOTSUKA GURSKI - 2º TEN OTT ENGº CIVIL - CREA PR 123.188/D					3º SGT MENCALHA		
CH SS PROJ			VISTO CH SS PROJ		ESCALA		
DAVI NOWICKI GIESE - CAP ENGº QEMFC - CREA RJ 2013134757/D					INDICADA		
CH CRO 5			VISTO CH CRO		ARQUIVO		
MÁRCIO LEANDRO BURIGO - TC ENGº QEMFC - CREA SP 5062149005/D					2026_2023_SEP_CDR_LAB_C13_CPM4		

Rua 311 De Março, 3018 - Finaimó, Curitiba-PR
Cep: 81150-260 - Fone: (41) 3592-4130