



**MINISTÉRIO DA DEFESA
EXÉRCITO BRASILEIRO
4º REGIMENTO DE CAVALARIA BLINDADO
(5º Regimento de Cavalaria Ligeira/1852)
REGIMENTO DRAGÕES DO RIO GRANDE**

DOCUMENTO DE FORMALIZAÇÃO DA DEMANDA Nº 005/2026
NUP/NUD: 64666.000423/2026-26
São Luiz Gonzaga-RS, 27 de janeiro de 2026.

Órgão: 4º Regimento de Cavalaria Blindado	
Setor Requisitante: Almoxarifado	
Responsável pela Demanda: 1º Ten De Almeida	
E-mail: almox.empenho@4rcb.eb.mil.br	Telefone: (55) 99645-7700

1 - Justificativa da necessidade/importância da contratação do serviço, considerando o Planejamento Estratégico, se for o caso.	
A contratação do serviço visa à contratação de empresa para transporte de militares a serem licenciados da turma de 2025 e a incorporação da turma de 2026 dos militares do 4º Regimento de Cavalaria Blindado.	
2 - Quantidade de material a ser adquirida e locais de entrega.	
As quantidades e locais de entrega estão especificados nos itens 1.1. e 1.2. (abaixo).	
3 - Previsão de data em que deve ser iniciada a requisição do bem.	
Após a emissão do empenho.	
4 - Indicação dos membros do setor requisitante:	
FILIPE KAISEKAMP DE ALMEIDA – 1º Ten Almoxarife do 4º RCB	FLÁVIO ARNALDI HUTTEL – 2º Sgt Auxiliar Almoxarifado

1. DESCRIÇÃO DO BEM SOLICITADO

1.1. ESPECIFICAÇÕES E QUANTIDADES:

09.471.226/0001-45 - TRANSLAZZERI AGENCIA DE VIAGENS LTDA

Item	Catserv	Grupo	Si	Especificação	Und	Menor Valor	Qtd	Valor Total
1	3239	643	05	Serviço de transporte rodoviário, de pessoal, em ônibus, com capacidade mínima de 45 (quarenta e cinco) poltronas ; com bagageiro, banheiro e condicionador de ar. No serviço estão incluídas as despesas com motorista, combustível e taxas de pedágios. Saída e/ou chegada no órgão contratante. O km rodado será computado do local do embarque até o local do desembarque dos militares 160431 - 4º regimento de cavalaria blindado - São Luiz Gonzaga/RS	Serviço	8,70	4137	35.991,90
Valor total fornecedor								35.991,90

Valor total DFD	35.991,90
------------------------	------------------

1.2. DO LOCAL E CONDIÇÕES DE EXECUÇÃO:

Unidade Militar	Endereço	Horário/Data
4º Regimento de Cavalaria Blindado	Rua Benjamin Constant, S/N, bairro Duque de Caxias – São Luiz Gonzaga-RS. CEP 97800-000. Fone (55) 3352-1203	CONFORME CRONOGRAMA ANEXO I

2. INDICAÇÃO DE PROCESSO LICITATÓRIO E RECURSOS A SEREM EMPREGADOS:

1. Autorizo o início dos procedimentos de aquisição, com dispensa de licitação **sem disputa** pelo motivo do referido item ter ficado **fracassado**, nos termos do Art. 75, inciso II, da Lei nº 14.133, de 01 Abr 21 e Instrução Normativa SEGES/ME nº 67, de 08 Jul 21, pela forma de **Dispensa Eletrônica Nº 39/2026**.

2. Autorizo o Setor de aquisição a adotar as providências cabíveis para a autuação do processo, segundo as normas em vigor, e a aquisição do material acima especificado.

(Documento de Formalização da Demanda Nr 005/2026 – de 27 Jan 2025 Fl 2 de 6)

1. Para fins do Art. 72, Inciso IV, da Lei nº 14.133, de 01 Abr 21, empregar os seguintes recursos:

NC	DATA	UG EMITE	ESF	PTRES	FONTES	ND	PI	VALOR
2026NC400238	09 Jan 26	160505	1	232104	1000000000	339033	D7PESMIAPSE	21.600,00
2026NC400159	09 Jan 26	160505	1	232104	1000000000	339033	D7PESMIAPSE	14.400,00

FILIFE KAISEKAMP DE ALMEIDA – 1º Ten
Almoxarife

ANEXO I – PLANEJAMENTO DA EXECUÇÃO

INCORPORAÇÃO PROVAVELMENTE 24/02/2026 (deslocamentos das 06:00 as 17:00 – um mesmo ônibus poderá fazer mais de 1 Itinerário)

RETORNO DOS NÃO INCORPORADOS DIA 27/02/2026

Itinerário 1 (Porto Lucena, Porto Xavier, Roque Gonzales, Dezesseis de Novembro e São Nicolau)
Aprox 230 km (SAIDA DO QUARTEL IDA ATÉ A CIDADE E RETORNO AO QUARTEL)

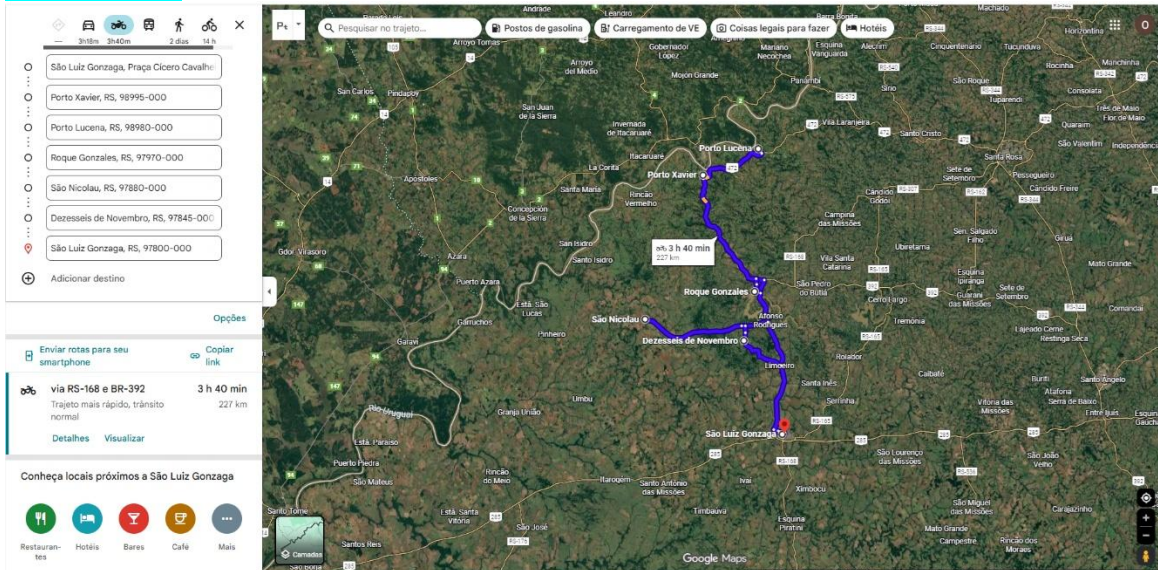

Incorporação: (Ônibus 45 Lugares) [ATÉ 44 CONSCRITOS + 1 CHEFE DE VIATURA]
– 01 Busca

Itinerário 2 (São Pedro do Butiá, Salvador das Missões, Candido Godoi, Campina das Missões, São Paulo das Missões e Roque Gonzales)

Aprox 170 km (SAIDA DO QUARTEL IDA ATÉ A CIDADE E RETORNO AO QUARTEL)

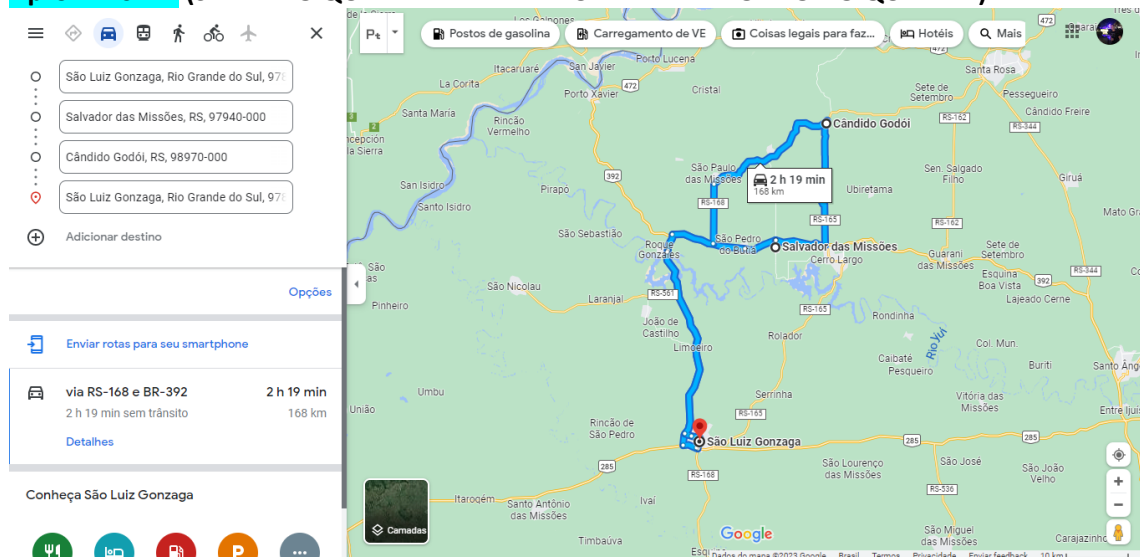

Incorporação: (Ônibus 45 Lugares) **(ATÉ 44 CONSCRITOS + 1 CHEFE DE VIATURA)**

– 01 Busca

Itinerário 3 (Caibaté, Mato Queimado e Rolador)

Aprox. 110 km (SAIDA DO QUARTEL IDA ATÉ A CIDADE E RETORNO AO QUARTEL)

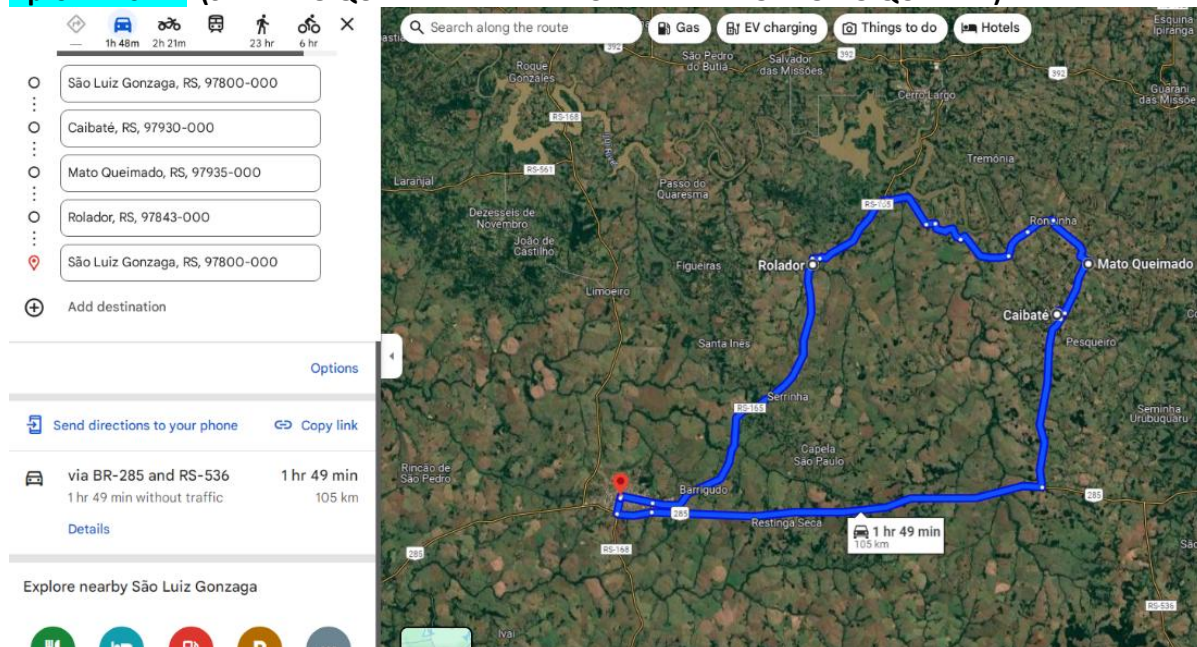

Incorporação: (Ônibus 45 Lugares) **(ATÉ 44 CONSCRITOS + 1 CHEFE DE VIATURA)**

– 01 Busca

Itinerário 4 (Marau)

Aprox. 620 km (SAIDA DO QUARTEL IDA ATÉ A CIDADE E RETORNO AO QUARTEL)

Search along the route

Hotels Gas EV charging Things to do Camp

São Luiz Gonzaga, RS, 97800-000

Marau, RS, 99150-000

São Luiz Gonzaga, RS, 97800-000

Add destination

Options

Send directions to your phone Copy link

via BR-285 8 hr 31 min
8 hr 31 min without traffic 614 km
This route has tolls.

Details

Explore nearby São Luiz Gonzaga

Restaurants Hotels Gas stations Parking Lots More

Incorporação: (Ônibus 45 Lugares) **ATÉ 88 CONSCRITOS + 2 CHEFES DE VIATURA**
– 02 Buscam

Itinerário 5 (Sarandi)

Aprox. 530 km (SAIDA DO QUARTEL IDA ATÉ A CIDADE E RETORNO AO QUARTEL)

Search along the route

Hotels Gas EV charging Things to do Camp

São Luiz Gonzaga, RS, 97800-000

Sarandi, RS, 99560-000

São Luiz Gonzaga, RS, 97800-000

Add destination

Options

Send directions to your phone Copy link

via BR-285 7 hr 4 min
7 hr 4 min without traffic 524 km

Details

Explore nearby São Luiz Gonzaga

Restaurants Hotels Gas stations Parking Lots More

Incorporação: (Ônibus 45 Lugares) **ATÉ 44 CONSCRITOS + 1 CHEFE DE VIATURA**
– 01 Busca

Retorno a definir 27/02/2026.

- Retorno regional a definir (QUESTÕES DE TRAJETOS PODERÃO SER AJUSTADAS AFIM DE FACILITAR A LOGISTICA DA EMPRESA/QUARTEL).

- Possível trajeto retorno Sarandi/Marau 680 km ((SAIDA DO QUARTEL IDA ATÉ A CIDADE E RETORNO AO QUARTEL) – 1 ONIBUS 45 LUGARES

PROVAVELMENTE NO MÁXIMO 2 ONIBUS (1 regional e outro Sarandi/Marau) – a definir próximo a data.

