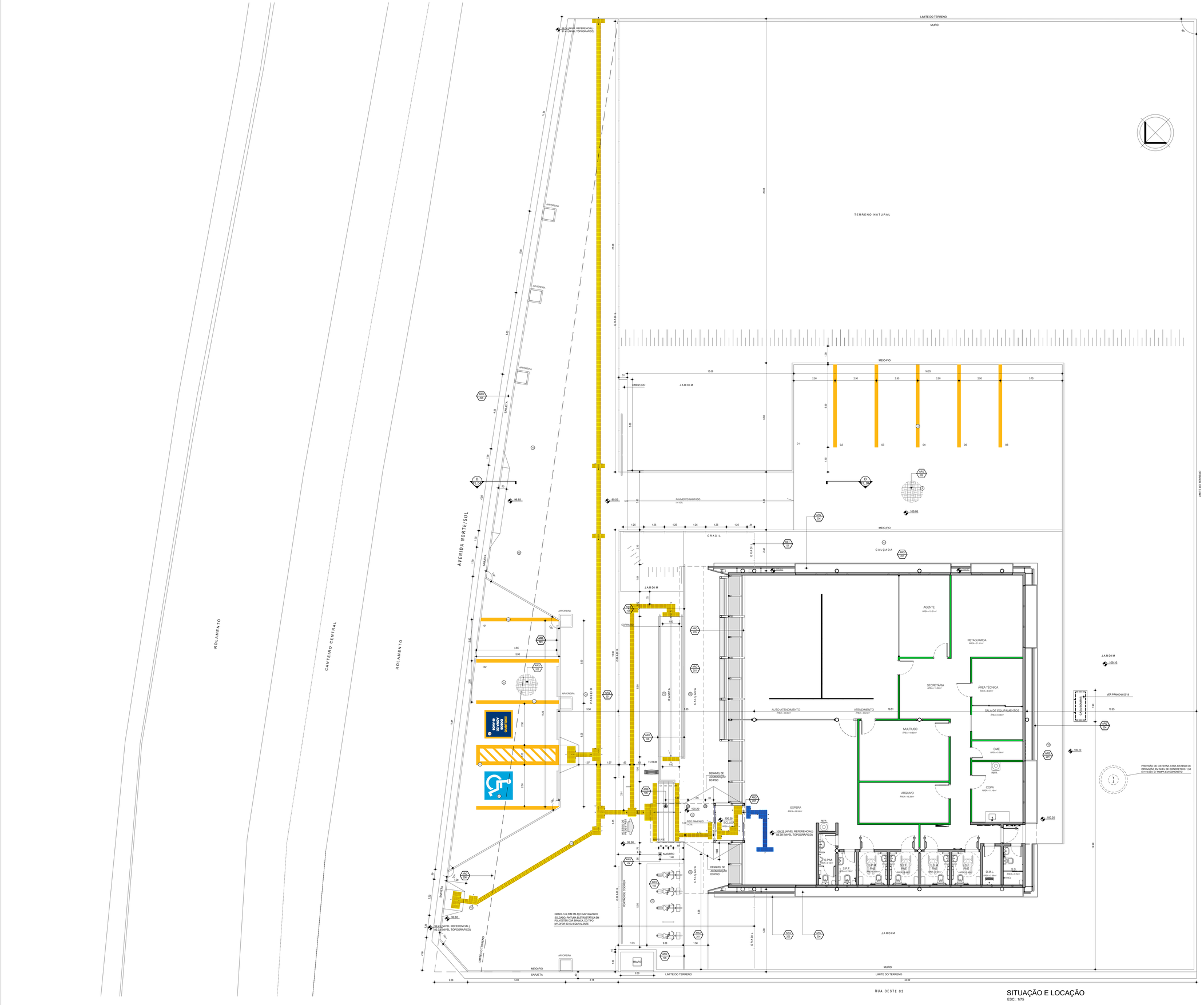

SITUAÇÃO E LOCAÇÃO

ESC.: 1/75

LEGENDA

	UTIL	CONSTRUÍDA
ÁREA TERRENO (LEI DE DOAÇÃO 1.994/2011)		2.196,60
BLOCO 01 - AGÊNCIA RECEITA FEDERAL	248,95	331,18
TAXA DE OCUPAÇÃO		15,08%
INDICE DE APROVEITAMENTO (I.A.)		0,15
ÁREA PROJEÇÃO DAS EDIFICAÇÕES		331,18
ÁREA DO SISTEMA VIÁRIO INTERNO		199,41
ÁREA IMPERMEÁVEL		530,59
TAXA DE PERMEABILIDADE		75,84%
NUMERO DE VAGAS P.N.E.		1
NUMERO DE VAGAS IDOSO		1
NUMERO DE VAGAS INTERNAS		6

LEGENDA PISO

1. PISO CERÂMICO TIPO PORCELANATO TÉCNICO ACABAMENTO POLIDO 60x60cm NA COR BEGE (MATERIAL EXISTENTE) - QTDE: 271,97 m²
4. PISO CERÂMICO TIPO PORCELANATO TÉCNICO ACABAMENTO ACETINADO 60x60cm NA COR BEGE, REF.: PORTOBELLO, ELIANE, BIANCOGRES OU EQUIVALENTE - QTDE: 37,04 m²
5. SOLEIRA EM GRANITO BRANCO POLAR POLIDO
6. SOLEIRA EM ARDÓSIA PRETA 30mm ACABAMENTO NATURAL
7. DEGRAUS E PATAMAR EM CHAPA DE AÇO XADREZ Nº5
8. CONTRAPISO DESEMPENADO e=5cm
9. PISO DE CONCRETO INTERTRAVADO 10x20x6cm NA COR CINZA CLARO ASSENTAMENTO TIPO DIAMA - QTDE: 197,77 m²
10. PISO CIMENTADO DESEMPENADO COM MÁQUINA NIVELADORA DE SUPERFÍCIE, ACABAMENTO COM PIGMENTO PRETO, JUNTAS DE DILATAÇÃO COM PERFIL ELASTOMÉRICO - QTDE: 580,07 m²
11. PEDRISCO Nº3 NA COR BRANCA
12. PINTURA PARA DEMARCAÇÃO DE VAGAS À BASE DE TINTA DE BORRACHA CLORADA NAS CORES AZUL, AMARELO E BRANCO, CONFORME MANUAL DE IDENTIDADE VISUAL DA RECEITA FEDERAL
13. PISO TÁTIL DIRECIONAL E DE ALERTA EM PLACA CIMENTÍCIA 25x25x2cm NA COR AMARELO - EXTERNO E NA COR AZUL - INTERNO
14. JARDIM (VER PROJETO DE PAISAGISMO)

NOTAS

- TODAS AS MEDIDAS ESTÃO EM METROS EXCETO ONDE INDICADO.
- NÃO TOMAR MEDIDAS EM ESCALA.
- TODAS AS MEDIDAS DE ALVENARIAS SÃO COM REVESTIMENTO.
- SEMPRE QUE HOUVER RALO, PREVER CAIMENTO ACENTUADO NO PISO.
- NAS ÁREAS COM FORRO DE GESSO JUNTO AS PAREDES PREVER A EXECUÇÃO DE TABICAS.
- TODOS OS AMBIENTES POSSUEM PD=2,70m (EXCETO ONDE INDICADO).
- TODOS OS AMBIENTES DO PAVIMENTO TÉRREO ESTÃO NO NÍVEL ACABADO 100,25 (EXCETO ONDE INDICADO).
- NO FORNECIMENTO DA TELHA TIPO SANDUÍCHE DE CHAPA DE ALUMÍNIO ENVERNIZADO COM NÚCLEO DE POLIURETANO EXPANDIDO DEVERÃO ESTAR INCLUSAS AS PEÇAS.

Nº	REVISÕES	DATA
02	PROJETO BÁSICO - ALTERAÇÕES CONFORME ANÁLISE TÉCNICA	14/04/14
01	PROJETO BÁSICO	18/11/13
00	PROJETO BÁSICO - EMISSÃO INICIAL	11/11/13

Projeto: **AGÊNCIA RECEITA FEDERAL - CAXIAS/MA**

Fase: **PROJ.BÁSICO**

Proprietário: Daa Delberg arquitetos associados
RUA PEDRA VALVEL, 1645 / 10º ANDAR - VL CRUZEIRO - CEP 60.740-120 / FONE/FAX: (85) 3241-1322 / 3241-1323 / CEL: 9981-8906 / arquitetos@daa.com.br

Título: **Tipo 2 - PAVIMENTO ÚNICO**
SITUAÇÃO E LOCAÇÃO

Folha: 01/18

Arquivo: RF03c-CXS-ARQ-PB
Desenho: **RODRIGO LEON**
Disciplina: **ARQUITETURA INDICADA**
Escala:
Revisão: **02**

Propriedade da Receita Federal
Contrato **nº 10/2013**
Processo **MF nº 10380.001010/2013-11**

Receita Federal

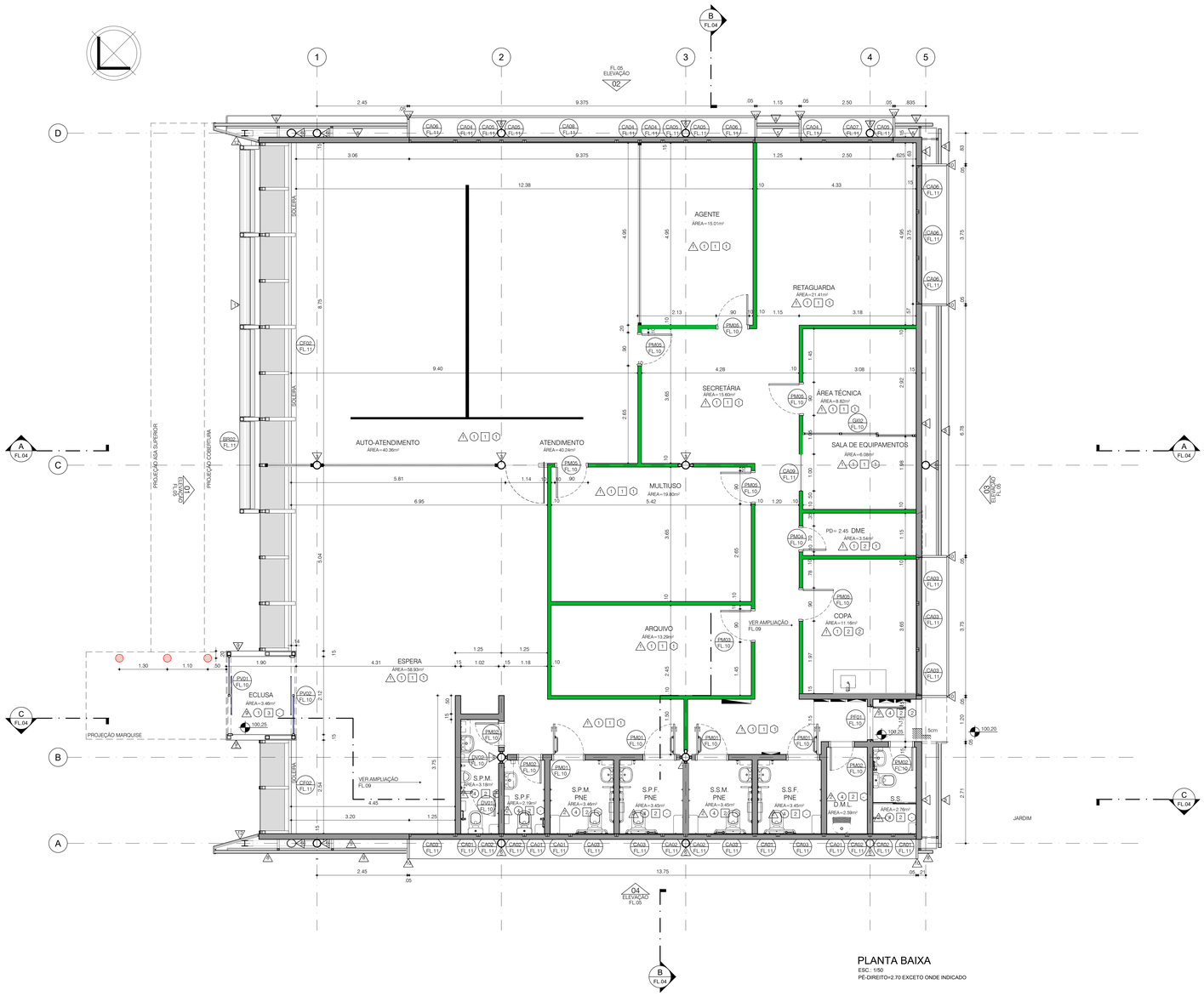

PLANTA BAIXA
ESC.: 1/50
PÉ-DIREITO=2.70 EXCETO ONDE INDICADO

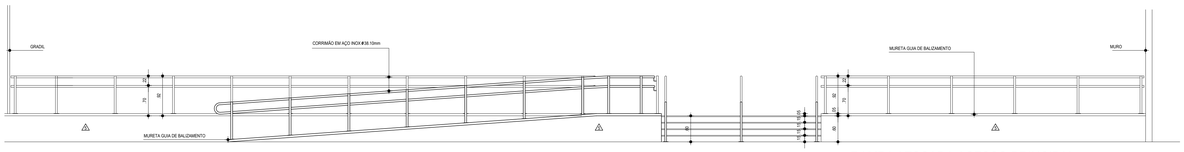

RAMPA / ESCADA ACESSO PRINCIPAL
VISTA FRONTAL
ESC.: 1/50

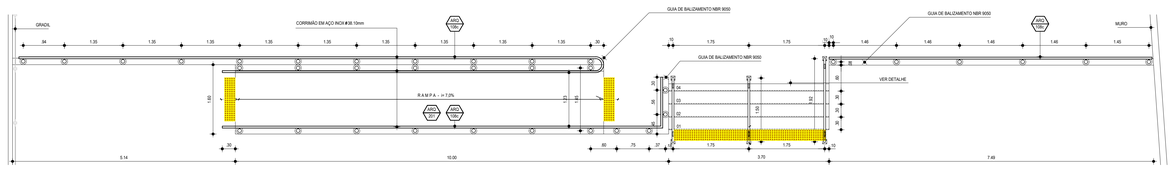

RAMPA / ESCADA ACESSO PRINCIPAL
PLANTA
ESC.: 1/50



MODULAÇÃO CONSTRUTIVA
ESC.: 1/200

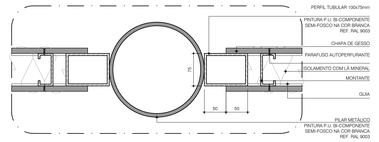

PLANTA DETALHE GENÉRICO
PILAR X DRYWALL
ESC.: 1/5
MEDIDAS EM MILIMETROS

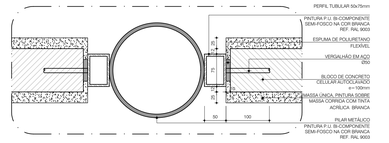

PLANTA DETALHE GENÉRICO
PILAR X BLOCO CONCRETO CELULAR
ESC.: 1/5
MEDIDAS EM MILIMETROS

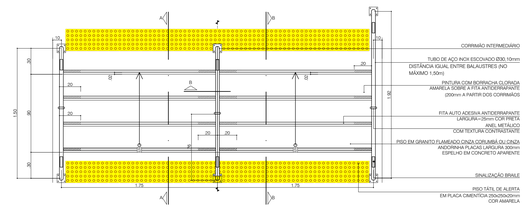

DET. ESCADA ACESSO PRINCIPAL
PLANTA BAIXA
ESC.: 1/25

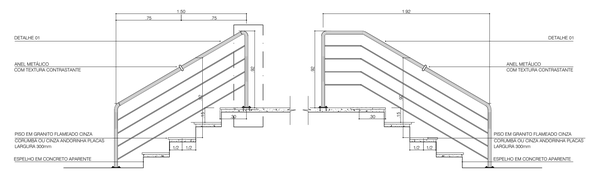

ESCADA ACESSO PRINCIPAL
SECÇÃO A
ESC.: 1/25

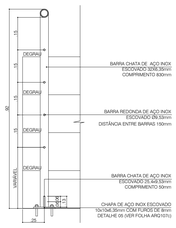

ESCADA ACESSO PRINCIPAL
SECÇÃO B
ESC.: 1/25

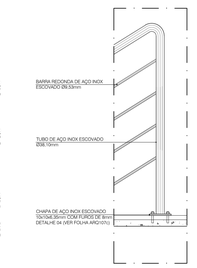

ESCADA ACESSO PRINCIPAL
DETALHE 01
ESC.: 1/25

LEGENDA

PAREDE
1. MASSA ÚNICA, PINTURA SOBRE MASSA CORRIDA, TINTA ACRÍLICA ACETINADA NA COR BRANCA
2. CERÂMICA TIPO PORCELANATO TÉCNICO ACABAMENTO POLIDO 60x60cm NA COR BEGE (MATERIAL EXISTENTE) - QTDE: 51.54 m²
3. PINTURA P.U. BI-COMPONENTE SEMI-FOSCO NA COR BRANCA REF. RAL 9003
4. CHAPISCO (TRAÇO 1:4), PINTURA LÁTEX ACRÍLICO FOSCO NA COR BRANCA
5. MASSA GROSSA DESEMPENADA, ACABAMENTO EM ARGAMASSA TEXTURIZADA À BASE DE GRÃOS MINERAIS NA COR AZUL REF. PANTONE 281
6. PINTURA P.U. BI-COMPONENTE SEMI-FOSCO NA COR PRATA REF. RAL 9006
7. CHAPA GALVANIZADA #18 COM PINTURA P.U. BI-COMPONENTE SEMI-FOSCO NA COR CINZA ESCURO REF. RAL 7012
8. TELHA TIPO SANDUÍCHE DE CHAPA DE ALUMÍNIO ENVERNIZADA COM NÚCLEO DE POLIURETANO EXPANDIDO. COMPOSTA POR PEÇAS COMPLEMENTARES DE ACABAMENTO/ARREMATE.
9. CHAPA DE ALUMÍNIO e=1,5mm, COM PINTURA POLYESTER NA COR VERDE REF. RAL 6018
10. PAINEL EM ACM e=4mm NA COR PRATA REF. RAL 9006
11. BRISE HORIZONTAL RETRÁTIL TIPO "ASA DE AVIÃO" DE ALUMÍNIO COM ACABAMENTO ANODIZADO NATURAL
12. CHAPA DE ALUMÍNIO e=1,5mm, COM PINTURA POLYESTER NA COR PRATA REF. RAL 9006

PISO
1. PISO CERÂMICO TIPO PORCELANATO TÉCNICO ACABAMENTO POLIDO 60x60cm NA COR BEGE (MATERIAL EXISTENTE) - QTDE: 271,97 m²
4. PISO CERÂMICO TIPO PORCELANATO TÉCNICO ACABAMENTO ACETINADO 60x60cm NA COR BEGE. REF.: PORTOBELLO, ELIANE, BIANCOGRES OU EQUIVALENTE - QTDE: 37,04 m²
5. SOLEIRA EM GRANITO BRANCO POLAR POLIDO
6. SOLEIRA EM ARDÓSIA PRETA 30mm ACABAMENTO NATURAL
7. DEGRAUS E PATAMAR EM CHAPA DE AÇO XADREZ N°5
8. CONTRAPISO DESEMPENADO e=5cm
9. PISO DE CONCRETO INTERTRAVADO 10x20x8cm NA COR CINZA CLARO ASSENTAMENTO TIPO DAMA - QTDE: 187,77 m²
10. PISO CIMENTADO DESEMPENADO COM MÁQUINA NIVELADORA DE SUPERFÍCIE. ACABAMENTO COM PIGMENTO PRETO, JUNTAS DE DILATAÇÃO COM PERFIL ELASTOMÉRICO - QTDE: 550,07 m²
11. PEDRISCO N°3 NA COR BRANCA
12. PINTURA PARA DEMARCAÇÃO DE VAGAS À BASE DE TINTA DE BORRACHA CLORADA NAS CORES AZUL, AMARELO E BRANCO, CONFORME MANUAL DE IDENTIDADE VISUAL DA RECEITA FEDERAL.

FORROS
1. FORRO MODULAR DE PVC 625 x 1250mm - QTDE: 291,98 m²
2. FORRO DE GESSO ACARTONADO COM PINTURA LÁTEX NA COR BRANCA, COM TABICA METÁLICA DE 2cm DE LARGURA COM PINTURA ESMALTE SINTÉTICO COR BRANCA - QTDE: 40,57 m²
3. CHAPA DE ALUMÍNIO e=1,5mm NA COR VERDE REF. RAL 6018

RODAPÉ
1. RODAPÉ EM MDF 5x1cm PINTURA ESMALTE SINTÉTICO FOSCO NA COR BRANCA
2. RODAPÉ CERÂMICO TIPO PORCELANATO TÉCNICO ACABAMENTO POLIDO 30x10cm COR CINZA REF. PANTONE 401U

OBSERVAÇÃO:
- PARA MAIS INFORMAÇÕES, VER CADERNO DE ENCARGOS E ESPECIFICAÇÕES.

NOTAS

- TODAS AS MEDIDAS ESTÃO EM METROS EXCETO ONDE INDICADO.
- NÃO TOMAR MEDIDAS EM ESCALA.
- TODAS AS MEDIDAS DE ALVENARIAS SÃO COM REVESTIMENTO.
- SEMPRE QUE HOUVER RALO, PREVER CAIMENTO ACENTUADO NO PISO.
- NAS ÁREAS COM FORRO DE GESSO JUNTO AS PAREDES PREVER A EXECUÇÃO DE TABICAS.
- TODOS OS AMBIENTES POSSUEM PD=2.70m (EXCETO ONDE INDICADO).
- TODOS OS AMBIENTES DO PAVIMENTO TÉRREO ESTÃO NO NÍVEL ACABADO 100.25 (EXCETO ONDE INDICADO).
- NO FORNECIMENTO DA TELHA TIPO SANDUÍCHE DE CHAPA DE ALUMÍNIO ENVERNIZADO COM NÚCLEO DE POLIURETANO EXPANDIDO DEVERÃO ESTAR INCLUSAS AS PEÇAS.

Nº	REVISÕES	DATA
02	PROJETO BÁSICO - ALTERAÇÕES CONFORME ANÁLISE TÉCNICA	14/04/14
01	PROJETO BÁSICO	18/11/13
00	PROJETO BÁSICO - EMISSÃO INICIAL	11/11/13

Projeto: **AGÊNCIA RECEITA FEDERAL - CAXIAS/MA**
Fase: **PROJ.BÁSICO**

Projetista: Daa Deiberg arquitetos associados
RUA RIVEIRA MUNIZ, 1645 - // CEP 60140-280 // FORTALEZA-CE // [PBX] 3244-1222 / FAX 3261-6808 / daaprojetos@yahoo.com.br

Título: **Tipo 2 - PAVIMENTO ÚNICO**
PLANTA PAVIMENTO TERREO
ESCADA ACESSO PRINCIPAL

Folha: 02/18

Arquivo: RF03z-CXS-ARQ-PB | Disciplina: **ARQUITETURA** | Revisão: **02**
Desenho: **RODRIGO LEON** | Escala: **INDICADA**

Propriedade da Receita Federal
Contrato **nº 10/2013**
Processo **MF nº 10380.001010/2013-11**

Receita Federal

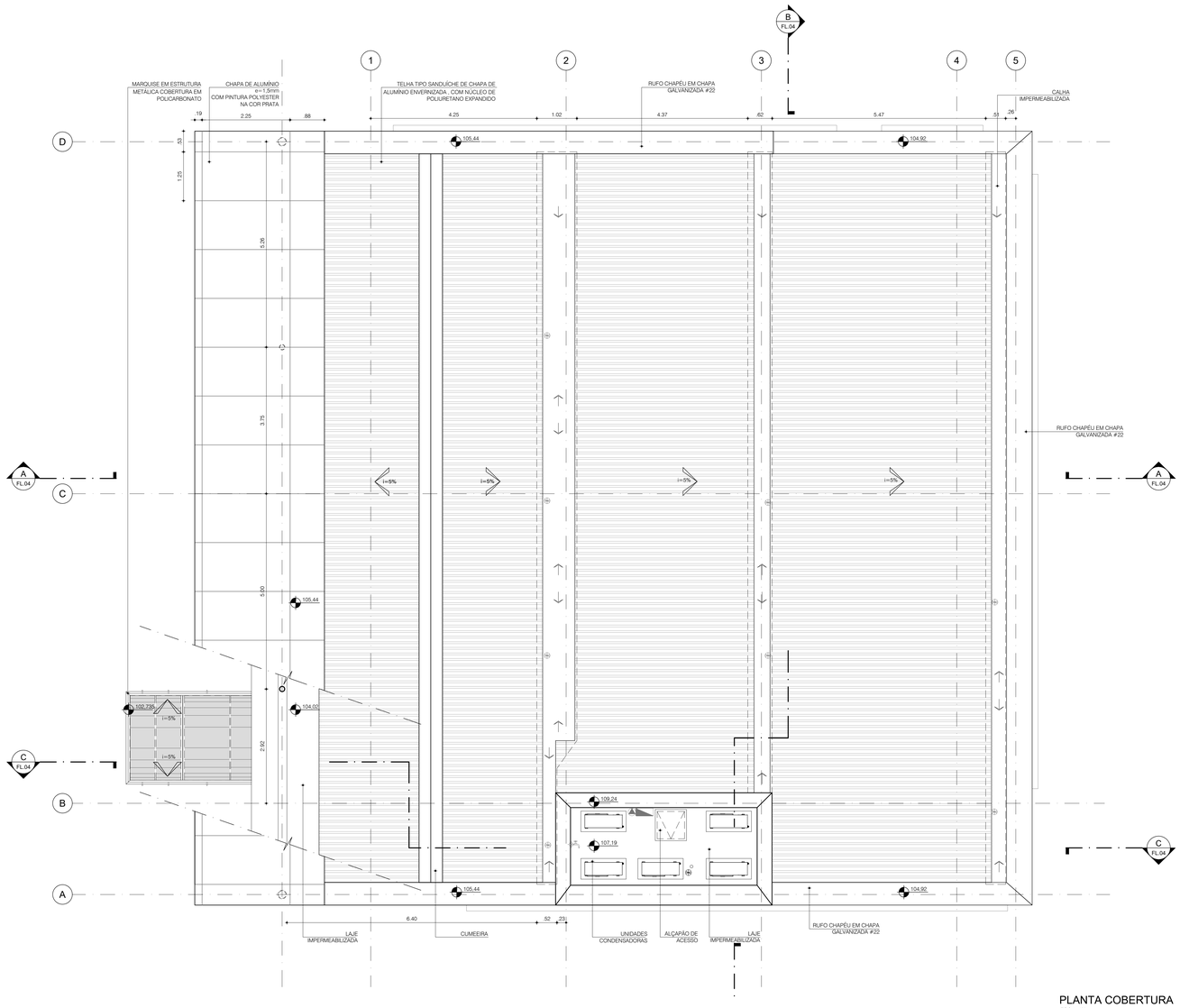

PLANTA COBERTURA
ESC.: 1/50

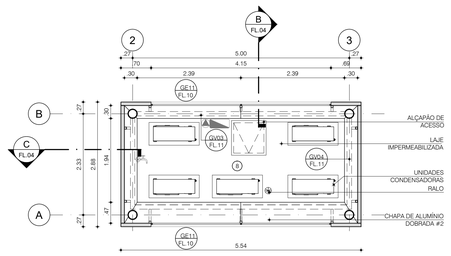

PLANTA LAJE DAS CONDENSADORAS
ESC.: 1/50

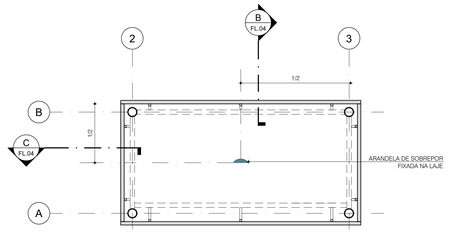

PLANTA DO BARRILETE
ILUMINAÇÃO
ESC.: 1/50

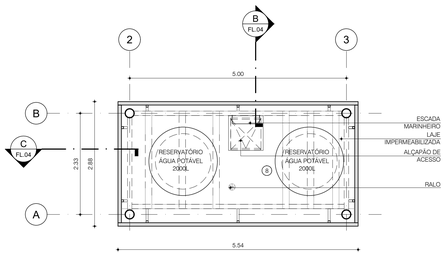

PLANTA DO BARRILETE
ESC.: 1/50

ESC.: 1/10

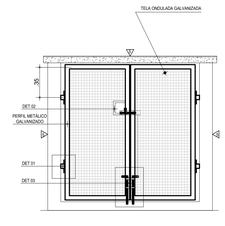

CASA DE BOMBAS
VISTA FRONTAL
ESC.: 1/25

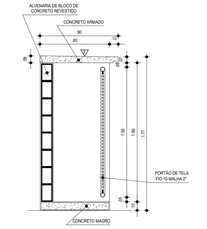

CASA DE BOMBAS
CORTE B.B
ESC.: 1/25

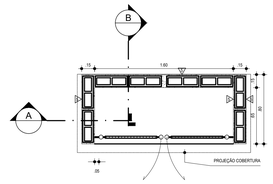

CASA DE BOMBAS
PLANTA
ESC.: 1/25

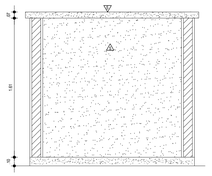

CASA DE BOMBAS
CORTE A.A
ESC.: 1/25

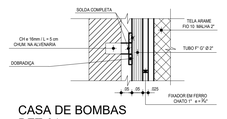

CASA DE BOMBAS
DET-01
ESC.: 1/10

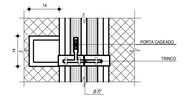

CASA DE BOMBAS
DET-02
ESC.: 1/10

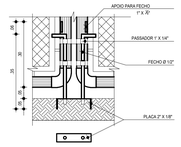

CASA DE BOMBAS
DET-03
ESC.: 1/10

LEGENDA

PAREDE

1. MASSA ÚNICA, PINTURA SOBRE MASSA CORRIDA, TINTA ACRÍLICA ACETINADA NA COR BRANCA
2. CERÂMICA TIPO PORCELANATO TÉCNICO ACABAMENTO POLIDO 60x60cm NA COR BEGE (MATERIAL EXISTENTE) - QTDE: 51,54 m²
3. PINTURA P.U. BI-COMPONENTE SEMI-FOSCO NA COR BRANCA REF. RAL 9003
4. CHAPISCO (TRAÇO 1:4), PINTURA LÁTEX ACRÍLICO FOSCO NA COR BRANCA
5. MASSA GROSSA DESEMPENADA, ACABAMENTO EM ARGAMASSA TEXTURIZADA À BASE DE GRÃOS MINERAIS NA COR AZUL REF. PANTONE 281
6. PINTURA P.U. BI-COMPONENTE SEMI-FOSCO NA COR PRATA REF. RAL 9006
7. CHAPA GALVANIZADA #18 COM PINTURA P.U. BI-COMPONENTE SEMI-FOSCO NA COR CINZA ESCURO REF. RAL 7012
8. TELHA TIPO SANDUÍCHE DE CHAPA DE ALUMÍNIO ENVERNIZADA COM NÚCLEO DE POLIURETANO EXPANDIDO. COMPOSTA POR PEÇAS COMPLEMENTARES DE ACABAMENTO/ARREMATE.
9. CHAPA DE ALUMÍNIO e=1,5mm, COM PINTURA POLYESTER NA COR VERDE REF. RAL 6018
10. PAINEL EM ACM e=4mm NA COR PRATA REF. RAL 9006
11. BRISE HORIZONTAL RETRÁTIL TIPO "ASA DE AVIÃO" DE ALUMÍNIO COM ACABAMENTO ANODIZADO NATURAL
12. CHAPA DE ALUMÍNIO e=1,5mm, COM PINTURA POLYESTER NA COR PRATA REF. RAL 9006

PISO

1. PISO CERÂMICO TIPO PORCELANATO TÉCNICO ACABAMENTO POLIDO 60x60cm NA COR BEGE (MATERIAL EXISTENTE) - QTDE: 271,97 m²
4. PISO CERÂMICO TIPO PORCELANATO TÉCNICO ACABAMENTO ACETINADO 60x60cm NA COR BEGE, REF.: PORTOBELLO, ELIANE, BIANCOGRES OU EQUIVALENTE - QTDE: 37,04 m²
5. SOLEIRA EM GRANITO BRANCO POLAR POLIDO
6. SOLEIRA EM ARDÓSIA PRETA 30mm ACABAMENTO NATURAL
7. DEGRAUS E PATAMAR EM CHAPA DE AÇO XADREZ Nº5
8. CONTRAPISO DESEMPENADO e=5cm
9. PISO DE CONCRETO INTERTRAVADO 10x20x8cm NA COR CINZA CLARO ASSENTAMENTO TIPO DAMA - QTDE: 197,77 m²
10. PISO CIMENTADO DESEMPENADO COM MÁQUINA NIVELADORA DE SUPERFÍCIE, ACABAMENTO COM PIGMENTO PRETO, JUNTAS DE DILATAÇÃO COM PERFIL ELASTOMÉRICO - QTDE: 560,07 m²
11. PEDRISCO Nº3 NA COR BRANCA
12. PINTURA PARA DEMARCAÇÃO DE VAGAS À BASE DE TINTA DE BORRACHA CLORADA NAS CORES AZUL, AMARELO E BRANCO, CONFORME MANUAL DE IDENTIDADE VISUAL DA RECEITA FEDERAL.

FORROS

1. FORRO MODULAR DE PVC 625 x 1250mm - QTDE: 291,98 m²
2. FORRO DE GESSO ACARTONADO COM PINTURA LÁTEX NA COR BRANCA, COM TABICA METÁLICA DE 2cm DE LARGURA COM PINTURA ESMALTE SINTÉTICO COR BRANCA - QTDE: 40,57 m²
3. CHAPA DE ALUMÍNIO e=1,5mm NA COR VERDE REF. RAL 6018

RODAPÉ

1. RODAPÉ EM MDF 5x1cm PINTURA ESMALTE SINTÉTICO FOSCO NA COR BRANCA
2. RODAPÉ CERÂMICO TIPO PORCELANATO TÉCNICO ACABAMENTO POLIDO 30x10cm COR CINZA REF. PANTONE 401U

OBSERVAÇÃO:
- PARA MAIS INFORMAÇÕES, VER CADERNO DE ENCARGOS E ESPECIFICAÇÕES.

LEGENDA

- LUMINÁRIA DE SOBREPOR TIPO ARANDELA NA COR BRANCA PARA 1 X 15/20W - **LÂMPADA LED COMPACTA**

NOTAS

- TODAS AS MEDIDAS ESTÃO EM METROS EXCETO ONDE INDICADO.
- NÃO TOMAR MEDIDAS EM ESCALA.
- TODAS AS MEDIDAS DE ALVENARIAS SÃO COM REVESTIMENTO.
- SEMPRE QUE HOUVER RALO, PREVER CAIMENTO ACENTUADO NO PISO.
- NAS ÁREAS COM FORRO DE GESSO JUNTO AS PAREDES PREVER A EXECUÇÃO DE TABICAS.
- TODOOS OS AMBIENTES POSSUEM PD=2,70m (EXCETO ONDE INDICADO).
- TODOS OS AMBIENTES DO PAVIMENTO TÉRREO ESTÃO NO NÍVEL ACABADO 100,25 (EXCETO ONDE INDICADO).
- NO FORNECIMENTO DA TELHA TIPO SANDUÍCHE DE CHAPA DE ALUMÍNIO ENVERNIZADO COM NÚCLEO DE POLIURETANO EXPANDIDO DEVERÃO ESTAR INCLUSAS AS PEÇAS.

02	PROJETO BÁSICO - ALTERAÇÕES CONFORME ANÁLISE TÉCNICA	14/04/14
01	PROJETO BÁSICO	18/11/13
00	PROJETO BÁSICO - EMISSÃO INICIAL	11/11/13
Nº	REVISÕES	DATA

Projeto: **AGÊNCIA RECEITA FEDERAL - CAXIAS/MA**
Fase: **PROJ.BÁSICO**

Projetista: Daa Delberg arquitetos associados
RUA VOREN VILNIS, 1645 - // CEP 65160-250 // FORTALEZA-CE
[PBX] (0xx-11)) // FAX. (0xx-1808) // daaprojetos@yahoo.com.br

Título: **Tipo 2 - PAVIMENTO ÚNICO**
PLANTA DE COBERTURA
CASA DE GÁS
CASA DE BOMBAS

Folha: 03/18

Arquivo: RF03z-CXS-ARQ-PB
Desenho: **RODRIGO LEON**
Disciplina: **ARQUITETURA**
Escala: **INDICADA**
Revisão: **02**

Propriedade da Receita Federal
Contrato **nº 10/2013**
Processo **MF nº 10380.001010/2013-11**

Receita Federal

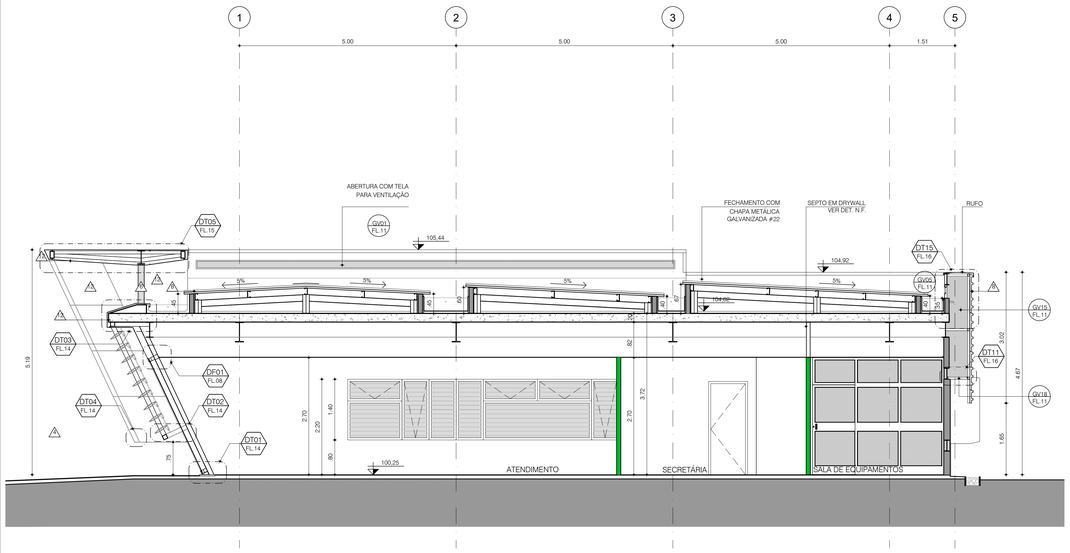

CORTE A-A
ESC.: 1/50

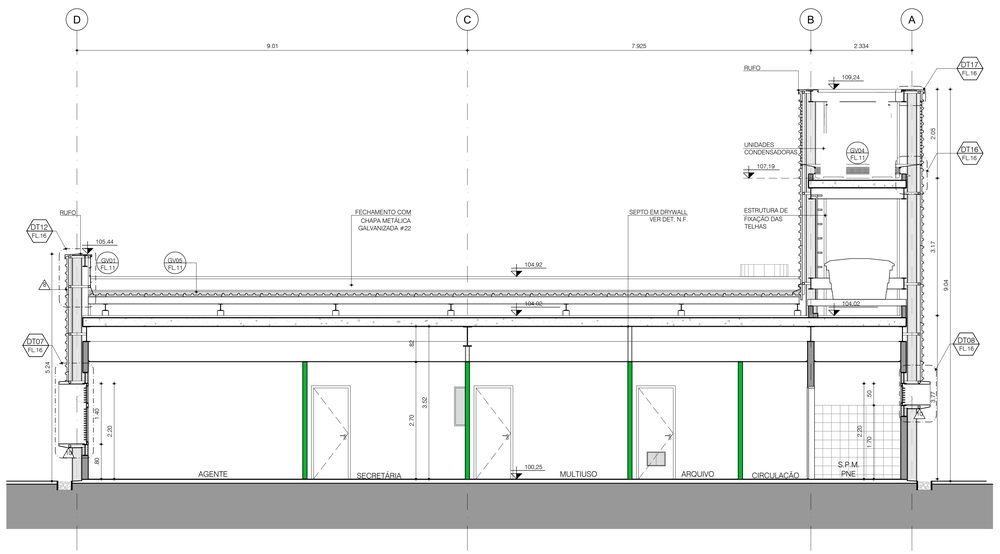

CORTE B-B
ESC.: 1/50

CORTE C-C
ESC.: 1/50

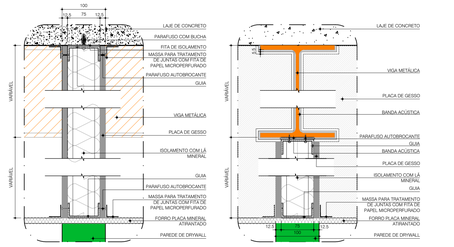

CORTE GENÉRICO
SÉPTO DE GESSO
ESC.: 1/5
MEDIDAS EM mm

CORTE GENÉRICO
SÉPTO DE GESSO x VIGA
ESC.: 1/5
MEDIDAS EM mm

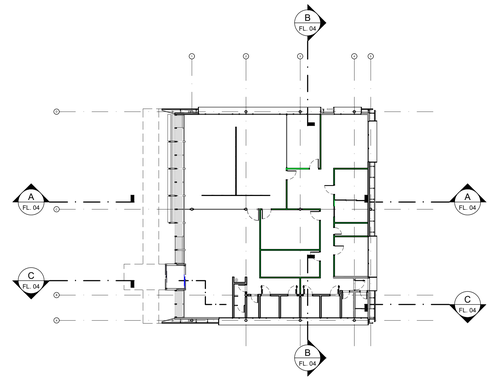

PLANTA CHAVE
ESC.: 1/200

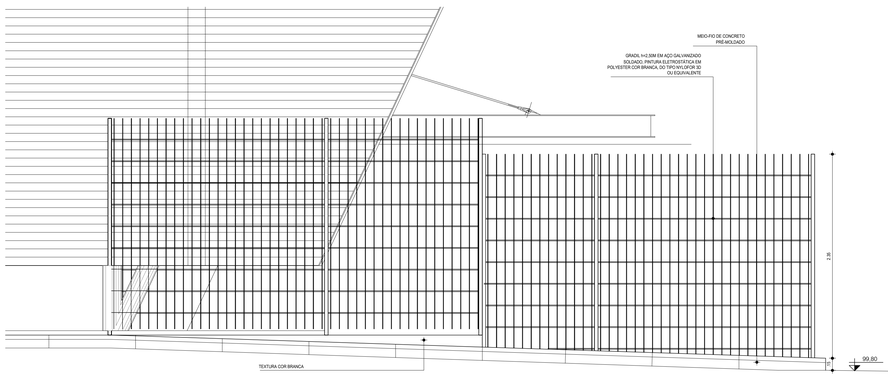



CORTE D-D
ESC.: 1/25

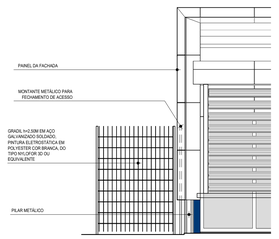

DET-01
INTERFERÊNCIA GRADIL E COBERTA
ESC.: 1/50

LEGENDA

PAREDE

1. MASSA ÚNICA, PINTURA SOBRE MASSA CORRIDA, TINTA ACRÍLICA ACETINADA NA COR BRANCA
2. CERÂMICA TIPO PORCELANATO TÉCNICO ACABAMENTO POLIDO 60x60cm NA COR BEGE (MATERIAL EXISTENTE) - QTDE: 51,54 m²
3. PINTURA P.U. BI-COMPONENTE SEMI-FOSCO NA COR BRANCA REF. RAL 9003
4. CHAPISCO (TRAÇO 1:4), PINTURA LÁTEX ACRÍLICO FOSCO NA COR BRANCA
5. MASSA GROSSA DESEMPENADA, ACABAMENTO EM ARGAMASSA TEXTURIZADA À BASE DE GRÃOS MINERAIS NA COR AZUL REF. PANTONE 281
6. PINTURA P.U. BI-COMPONENTE SEMI-FOSCO NA COR PRATA REF. RAL 9006
7. CHAPA GALVANIZADA #18 COM PINTURA P.U. BI-COMPONENTE SEMI-FOSCO NA COR CINZA ESCURO REF. RAL 7012
8. TELHA TIPO SANDUÍCHE DE CHAPA DE ALUMÍNIO ENVERNIZADA COM NÚCLEO DE POLIURETANO EXPANDIDO. COMPOSTA POR PEÇAS COMPLEMENTARES DE ACABAMENTO/ARREMATE.
9. CHAPA DE ALUMÍNIO e=1,5mm, COM PINTURA POLYESTER NA COR VERDE REF. RAL 6018
10. PAINEL EM ACM e=4mm NA COR PRATA REF. RAL 9006
11. BRISE HORIZONTAL RETRÁTIL TIPO "ASA DE AVIÃO" DE ALUMÍNIO COM ACABAMENTO ANODIZADO NATURAL
12. CHAPA DE ALUMÍNIO e=1,5mm, COM PINTURA POLYESTER NA COR PRATA REF. RAL 9006

PISO

1. PISO CERÂMICO TIPO PORCELANATO TÉCNICO ACABAMENTO POLIDO 60x60cm NA COR BEGE (MATERIAL EXISTENTE) - QTDE: 271,97 m²
4. PISO CERÂMICO TIPO PORCELANATO TÉCNICO ACABAMENTO ACETINADO 60x60cm NA COR BEGE REF.: PORTOBELLO, ELIANE, BIANCOGRES OU EQUIVALENTE - QTDE: 37,04 m²
5. SOLEIRA EM GRANITO BRANCO POLAR POLIDO
6. SOLEIRA EM ARDÓSIA PRETA 30mm ACABAMENTO NATURAL
7. DEGRAUS E PATAMAR EM CHAPA DE AÇO XADREZ Nº5
8. CONTRAPISO DESEMPENADO e=5cm
9. PISO DE CONCRETO INTERTRAVADO 10x20x8cm NA COR CINZA CLARO ASSENTAMENTO TIPO DAMA - QTDE: 187,77 m²
10. PISO CIMENTADO DESEMPENADO COM MÁQUINA NIVELADORA DE SUPERFÍCIE, ACABAMENTO COM PIGMENTO PRETO, JUNTAS DE DILATAÇÃO COM PERFIL ELASTOMÉRICO - QTDE: 550,07 m²
11. PEDRISCO Nº3 NA COR BRANCA
12. PINTURA PARA DEMARCAÇÃO DE VAGAS À BASE DE TINTA DE BORRACHA CLORADA NAS CORES AZUL, AMARELO E BRANCO, CONFORME MANUAL DE IDENTIDADE VISUAL DA RECEITA FEDERAL.

FORROS

1. FORRO MODULAR DE PVC 625 x 1250mm - QTDE: 291,98 m²
2. FORRO DE GESSO ACARTONADO COM PINTURA LÁTEX NA COR BRANCA, COM TABICA METÁLICA DE 2cm DE LARGURA COM PINTURA ESMALTE SINTÉTICO COR BRANCA - QTDE: 40,57 m²
3. CHAPA DE ALUMÍNIO e=1,5mm NA COR VERDE REF. RAL 6018

RODAPÉ

1. RODAPÉ EM MDF 5x1cm PINTURA ESMALTE SINTÉTICO FOSCO NA COR BRANCA
2. RODAPÉ CERÂMICO TIPO PORCELANATO TÉCNICO ACABAMENTO POLIDO 30x10cm COR CINZA REF. PANTONE 401U

OBSERVAÇÃO:
- PARA MAIS INFORMAÇÕES, VER CADERNO DE ENCARGOS E ESPECIFICAÇÕES.

LEGENDA ARQUITETURA

- BLOCO DE CONCRETO CELULAR AUTOCLAVADO
- TIJOLO CERÂMICO
- ESTRUTURA METÁLICA
- LAJE
- GESSO ACARTONADO
- DIVISÓRIA DE VIDRO (VER PROJETO DE MOBILIÁRIO)
- TELHA TIPO SANDUÍCHE EM CHAPA DE ALUMÍNIO
- JARDINS (VER PROJETO DE PAISAGISMO)

NOTAS

- TODAS AS MEDIDAS ESTÃO EM METROS EXCETO ONDE INDICADO.
- NÃO TOMAR MEDIDAS EM ESCALA.
- TODAS AS MEDIDAS DE ALVENARIAS SÃO COM REVESTIMENTO.
- SEMPRE QUE HOUVER RALO, PREVER CAIMENTO ACENTUADO NO PISO.
- NAS ÁREAS COM FORRO DE GESSO, JUNTO AS PAREDES PREVER A EXECUÇÃO DE TABICAS.
- TODOS OS AMBIENTES POSSUEM PD=2,70m (EXCETO ONDE INDICADO).
- TODOS OS AMBIENTES DO PAVIMENTO TÉRREO ESTÃO NO NÍVEL ACABADO 100,25 (EXCETO ONDE INDICADO).
- NO FORNECIMENTO DA TELHA TIPO SANDUÍCHE DE CHAPA DE ALUMÍNIO ENVERNIZADO COM NÚCLEO DE POLIURETANO EXPANDIDO DEVERÃO ESTAR INCLUSAS AS PEÇAS.

Nº	REVISÕES	DATA
02	PROJETO BÁSICO - ALTERAÇÕES CONFORME ANÁLISE TÉCNICA	14/04/14
01	PROJETO BÁSICO	18/11/13
00	PROJETO BÁSICO - EMISSÃO INICIAL	11/11/13

Projeto: **AGÊNCIA RECEITA FEDERAL - CAXIAS/MA**
Fase: **PROJ.BÁSICO**

Projetista: Daa Delberg arquitetos associados
Rua Vereda Verde, 1645 - // CEP 65160-250 // Parnaíba-PI
(Prefixo) 3344-1322 // Fax: 3321-8806 // daaprojetos@yahoo.com.br

Título: **Tipo 2 - PAVIMENTO ÚNICO**
CORTE A, B, C e D
Folha: 04/18

Arquivo: RF03z-CXS-ARQ-PB
Desenho: **RODRIGO LEON**
Disciplina: **ARQUITETURA**
Escala: **INDICADA**
Revisão: **02**

Propriedade da Receita Federal
Contrato **nº 10/2013**
Processo **MF nº 10380.001010/2013-11**

Receita Federal

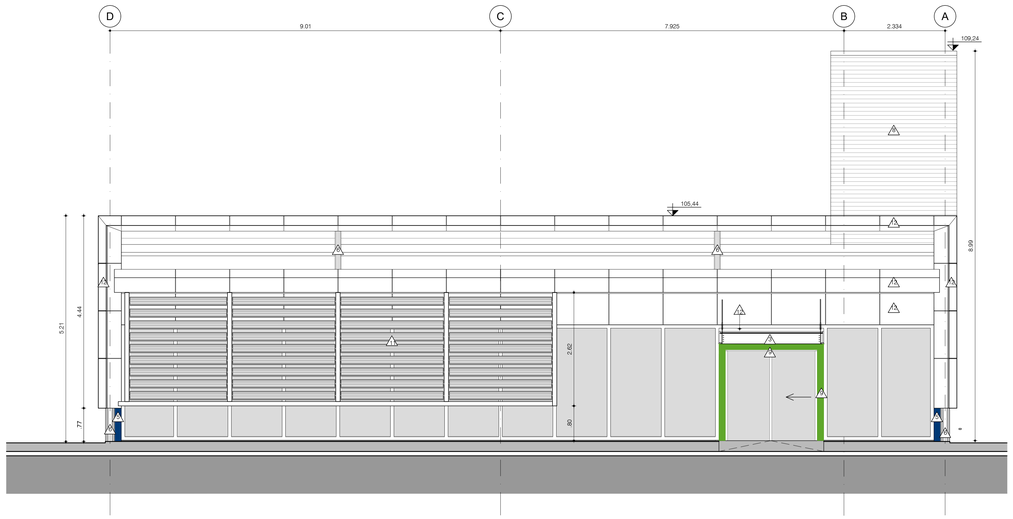

ELEVAÇÃO 1
ESC.: 1/50

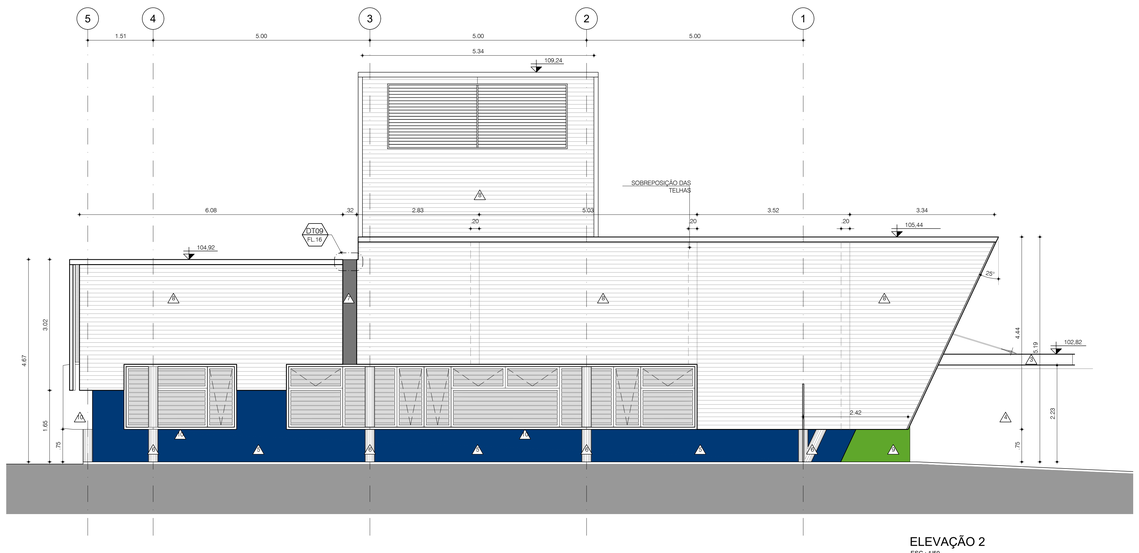

ELEVAÇÃO 2
ESC.: 1/50

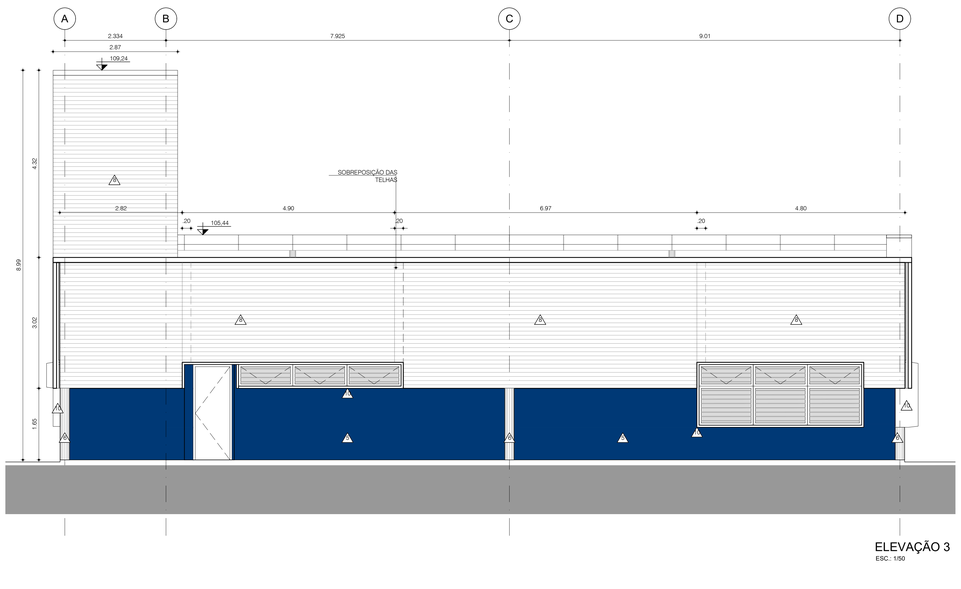

ELEVAÇÃO 3
ESC.: 1/50

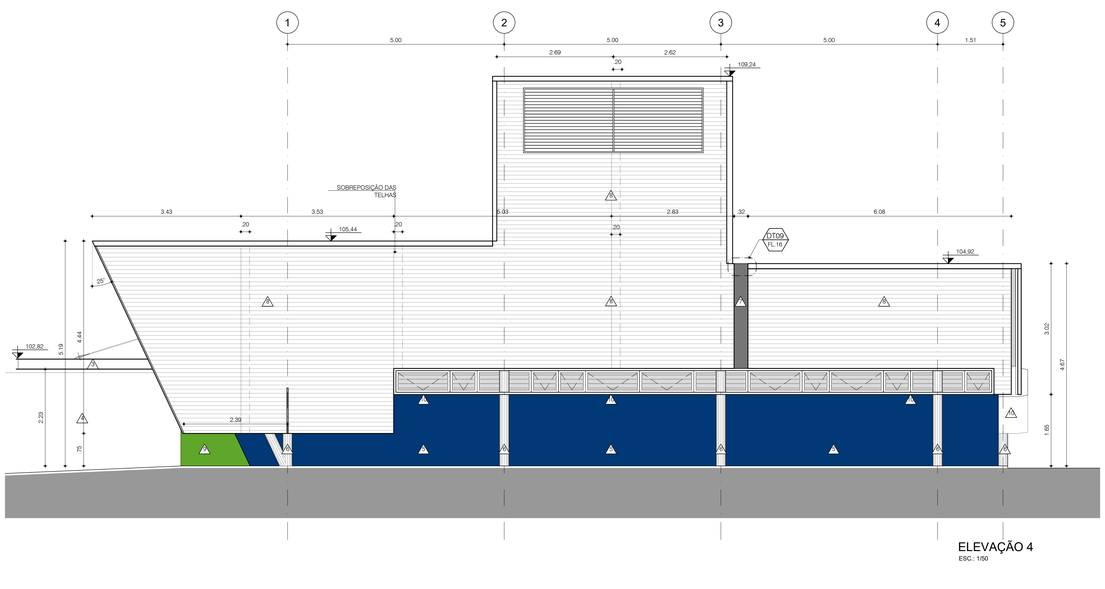

ELEVAÇÃO 4
ESC.: 1/50

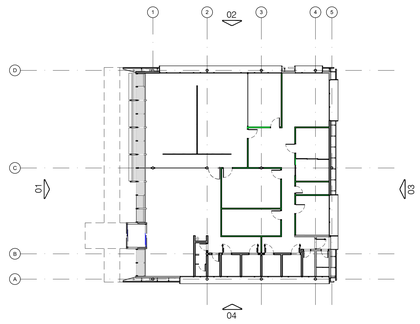

PLANTA CHAVE
ESC.: 1/200

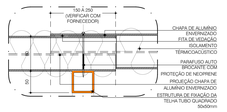

CORTE GENÉRICO - TELHAS SOBREPOSIÇÃO LONGITUDINAL
SEM ESCALA
MEDIDAS EM mm

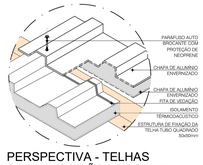

PERSPECTIVA - TELHAS SOBREPOSIÇÃO LONGITUDINAL
SEM ESCALA
MEDIDAS EM mm

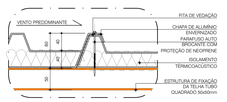

CORTE GENÉRICO - TELHAS SOBREPOSIÇÃO TRANSVERSAL
SEM ESCALA
MEDIDAS EM mm

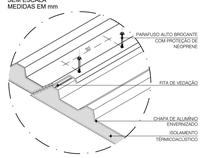

PERSPECTIVA - TELHAS SOBREPOSIÇÃO TRANSVERSAL (COSTURA)
SEM ESCALA
MEDIDAS EM mm

LEGENDA

PAREDE

1. MASSA ÚNICA, PINTURA SOBRE MASSA CORRIDA, TINTA ACRÍLICA ACETINADA NA COR BRANCA
2. CERÂMICA TIPO PORCELANATO TÉCNICO ACABAMENTO POLIDO 60x60cm NA COR BEGE (MATERIAL EXISTENTE) - QTDE: 51,54 m²
3. PINTURA P.U. BI-COMPONENTE SEMI-FOSCO NA COR BRANCA REF. RAL 9003
4. CHAPISCO (TRAÇO 1:4), PINTURA LÁTEX ACRÍLICO FOSCO NA COR BRANCA
5. MASSA GROSSA DESEMPENADA, ACABAMENTO EM ARGAMASSA TEXTURIZADA À BASE DE GRÃOS MINERAIS NA COR AZUL REF. PANTONE 281
6. PINTURA P.U. BI-COMPONENTE SEMI-FOSCO NA COR PRATA REF. RAL 9006
7. CHAPA GALVANIZADA #18 COM PINTURA P.U. BI-COMPONENTE SEMI-FOSCO NA COR CINZA ESCURO REF. RAL 7012
8. TELHA TIPO SANDUÍCHE DE CHAPA DE ALUMÍNIO ENVERNIZADA COM NÚCLEO DE POLIURETANO EXPANDIDO. COMPOSTA POR PEÇAS COMPLEMENTARES DE ACABAMENTO/ARREMATE.
9. CHAPA DE ALUMÍNIO e=1,5mm, COM PINTURA POLYESTER NA COR VERDE REF. RAL 6018
10. PAINEL EM ACM e=4mm NA COR PRATA REF. RAL 9006
11. BRISE HORIZONTAL RETRÁTIL TIPO "ASA DE AVIÃO" DE ALUMÍNIO COM ACABAMENTO ANODIZADO NATURAL
12. CHAPA DE ALUMÍNIO e=1,5mm, COM PINTURA POLYESTER NA COR PRATA REF. RAL 9006

PISO

1. PISO CERÂMICO TIPO PORCELANATO TÉCNICO ACABAMENTO POLIDO 60x60cm NA COR BEGE (MATERIAL EXISTENTE) - QTDE: 271,97 m²
4. PISO CERÂMICO TIPO PORCELANATO TÉCNICO ACABAMENTO ACETINADO 60x60cm NA COR BEGE. REF.: PORTOBELLO, ELIANE, BIANCOGRES OU EQUIVALENTE - QTDE: 37,04 m²
5. SOLEIRA EM GRANITO BRANCO POLAR POLIDO
6. SOLEIRA EM ARDÓSIA PRETA 30mm ACABAMENTO NATURAL
7. DEGRAUS E PATAMAR EM CHAPA DE AÇO XADREZ Nº5
8. CONTRAPISO DESEMPENADO e=5cm
9. PISO DE CONCRETO INTERTRAVADO 10x20x8cm NA COR CINZA CLARO ASSENTAMENTO TIPO DAMA - QTDE: 187,77 m²
10. PISO CIMENTADO DESEMPENADO COM MÁQUINA NIVELADORA DE SUPERFÍCIE, ACABAMENTO COM PIGMENTO PRETO, JUNTAS DE DILATAÇÃO COM PERFIL ELASTOMÉRICO - QTDE: 550,07 m²
11. PEDRISCO Nº3 NA COR BRANCA
12. PINTURA PARA DEMARCAÇÃO DE VAGAS À BASE DE TINTA DE BORRACHA CLORADA NAS CORES AZUL, AMARELO E BRANCO, CONFORME MANUAL DE IDENTIDADE VISUAL DA RECEITA FEDERAL.

FORROS

1. FORRO MODULAR DE PVC 625 x 1250mm - QTDE: 291,96 m²
2. FORRO DE GESSO ACARTONADO COM PINTURA LÁTEX NA COR BRANCA, COM TABICA METÁLICA DE 2cm DE LARGURA COM PINTURA ESMALTE SINTÉTICO COR BRANCA - QTDE: 40,57 m²
3. CHAPA DE ALUMÍNIO e=1,5mm NA COR VERDE REF. RAL 6018

RODAPÉ

1. RODAPÉ EM MDF 5x1cm PINTURA ESMALTE SINTÉTICO FOSCO NA COR BRANCA
2. RODAPÉ CERÂMICO TIPO PORCELANATO TÉCNICO ACABAMENTO POLIDO 30x10cm COR CINZA REF. PANTONE 401U

OBSERVAÇÃO:
- PARA MAIS INFORMAÇÕES, VER CADERNO DE ENCARGOS E ESPECIFICAÇÕES.

NOTAS

- TODAS AS MEDIDAS ESTÃO EM METROS EXCETO ONDE INDICADO.
- NÃO TOMAR MEDIDAS EM ESCALA.
- TODAS AS MEDIDAS DE ALVENARIAS SÃO COM REVESTIMENTO.
- SEMPRE QUE HOUVER RALO, PREVER CAIMENTO ACENTUADO NO PISO.
- NAS ÁREAS COM FORRO DE GESSO JUNTO AS PAREDES PREVER A EXECUÇÃO DE TABICAS.
- TODOS OS AMBIENTES POSSUEM PD=2,70m (EXCETO ONDE INDICADO).
- TODOS OS AMBIENTES DO PAVIMENTO TÉRREO ESTÃO NO NÍVEL ACABADO 100,25 (EXCETO ONDE INDICADO).
- NO FORNECIMENTO DA TELHA TIPO SANDUÍCHE DE CHAPA DE ALUMÍNIO ENVERNIZADO COM NÚCLEO DE POLIURETANO EXPANDIDO DEVERÃO ESTAR INCLUSAS AS PEÇAS.

Nº	REVISÕES	DATA
02	PROJETO BÁSICO - ALTERAÇÕES CONFORME ANÁLISE TÉCNICA	14/04/14
01	PROJETO BÁSICO	18/11/13
00	PROJETO BÁSICO - EMISSÃO INICIAL	11/11/13

Projeto: **AGÊNCIA RECEITA FEDERAL - CAXIAS/MA**
Fase: **PROJ.BÁSICO**

Projetista: Daa Delberg arquitetos associados
RUA VIEIRA VALENTE, 1645 / CEP 60140-250 / FORTALEZA-CE
[PBX] (0xx-11)3 / FAX. (0xx-85)8 / daaprojetos@uol.com.br

Título: **Tipo 2 - PAVIMENTO ÚNICO**
ELEVAÇÕES
Folha: 05/18

Arquivo: RF03z-CXS-ARQ-PB | Disciplina: **ARQUITETURA**
Desenho: **RODRIGO LEON** | Escala: **INDICADA**
Revisão: **02**

Propriedade da Receita Federal
Contrato **nº 10/2013**
Processo **MF nº 10380.001010/2013-11**

Receita Federal

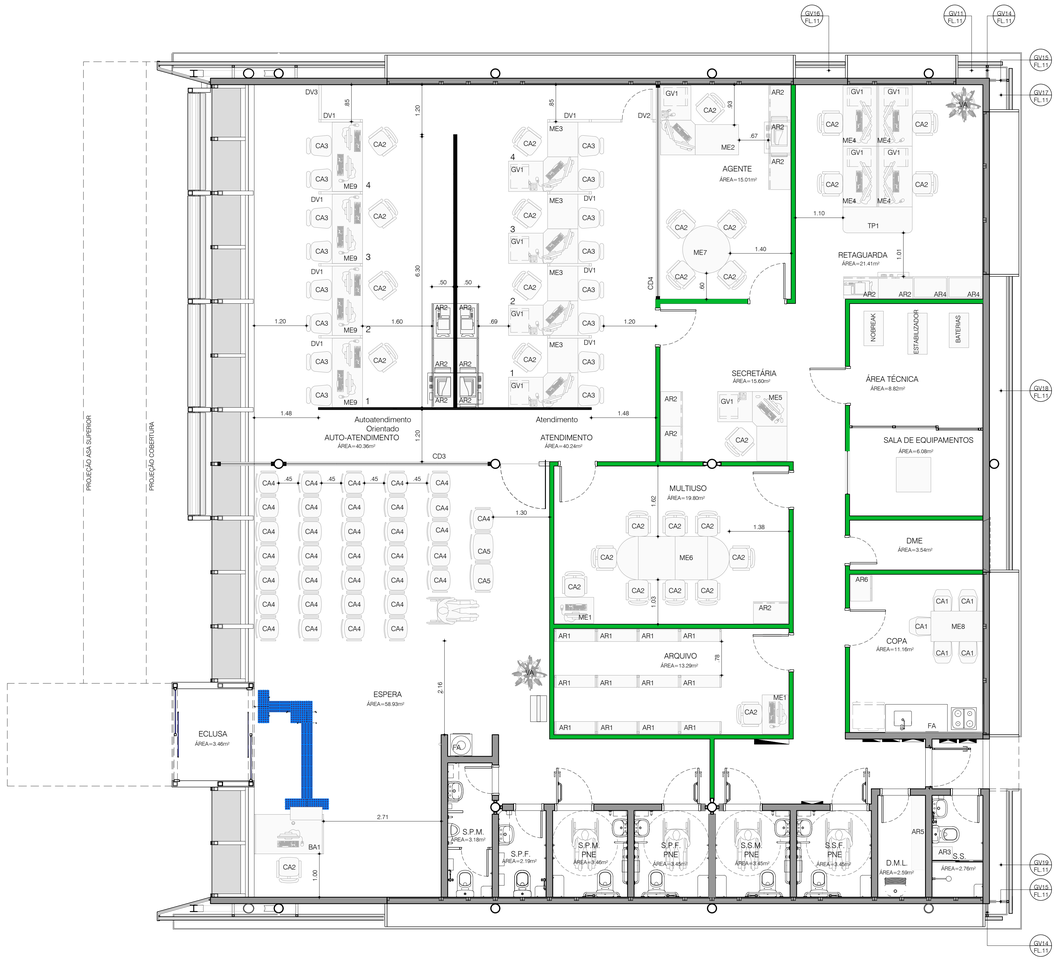

PLANTA DE LAYOUT

ESC.: 1/50

LEGENDA

CÓD.	ARMÁRIOS	QTDE.
AR1	ARQUIVO (96X28X200cm)	12
AR2	ARMÁRIO BAIXO (80X50X72cm)	14
AR3	ARMÁRIO ALTO (30X45X182cm) - SANIT. SEGURANÇA)	01
AR4	ARMÁRIO ALTO (80X50X180cm)	02
AR5	ARMÁRIO ALTO (170X30X180cm) - ARM. DML	01
AR6	ARMÁRIO ALTO (60X50X180cm) - ARM. COPA	01

CÓD.	BALCÕES	
BA1	BALCÃO DE TRIAGEM (160X75X75cm)	01

CÓD.	CADEIRAS	
CA1	CADEIRA COPA	05
CA2	CADEIRA GIRATÓRIA	29
CA3	CADEIRA FIXA DIÁLOGO	16
CA4	CADEIRA ESPERA	34
CA5	CADEIRA ESPERA ESPECIAL	02

CÓD.	DIVISÓRIAS	
DV1	DIVISÓRIA PANORÂMICA PAINEL CEGO (101x6.20x140cm)	08
DV2	DIVISÓRIA PANORÂMICA PAINEL CEGO COM PORTINHOLA (80X140cm) COM MÓDULOS DE AJUSTE COM DIMENSÕES VARIÁVEIS	01
DV3	DIVISÓRIA PANORÂMICA PAINEL CEGO (VARIÁVEL x6.20x140cm)	01

CÓD.	GAVETEIRO	
GV1	GAVETEIRO VOLANTE (42x56x64cm)	10

CÓD.	MESAS	
ME1	MESA AUXILIAR (100x60x73cm)	02
ME2	MESA AGENTE (180x160x73cm)	02
ME3	MESA ATENDIMENTO(160x160x73cm)	04
ME4	MESA RETAGUARDA (140x80x73cm)	04
ME5	MESA SECRETÁRIA (160x160x73cm)	01
ME6	MESA REUNIÕES OVAL (300x120x73cm)	01
ME7	MESA REUNIÕES REDONDA (Ø100cmx73cm)	01
ME8	MESA COPA (120x70x73cm)	01
ME9	MESA AUTOATENDIMENTO ORIENTADO (160x70x73cm)	04

CÓD.	TAMPOS	
TP1	TAMPO AUXILIAR RETANGULAR (160x60x73cm)	01

CÓD.	OUTROS	
FA	FILTRO DE ÁGUA	01
VA	VASO	02

OBSERVAÇÃO
- PARA MAIS INFORMAÇÕES VERIFICAR CADERNO CONCEITUAL DE MOBILIÁRIO.

LEGENDA ARQUITETURA

- BLOCO DE CONCRETO CELULAR AUTOCLAVADO
- TIJOLO CERÂMICO
- ESTRUTURA METÁLICA
- LAJE
- GESSO ACARTONADO
- DIVISÓRIA DE VIDRO (VER PROJETO DE MOBILIÁRIO)
- TELHA TIPO SANDUÍCHE EM CHAPA DE ALUMÍNIO
- JARDINS (VER PROJETO DE PAISAGISMO)

NOTAS

- TODAS AS MEDIDAS ESTÃO EM METROS EXCETO ONDE INDICADO.
- NÃO TOMAR MEDIDAS EM ESCALA.
- TODAS AS MEDIDAS DE ALVENARIAS SÃO COM REVESTIMENTO.
- SEMPRE QUE HOUVER RALO, PREVER CAIMENTO ACENTUADO NO PISO.
- NAS ÁREAS COM FORRO DE GESSO JUNTO AS PAREDES PREVER A EXECUÇÃO DE TABICAS.
- TODOS OS AMBIENTES POSSUEM PD=2.70m (EXCETO ONDE INDICADO).
- TODOS OS AMBIENTES DO PAVIMENTO TÉRREO ESTÃO NO NÍVEL ACABADO 100.25 (EXCETO ONDE INDICADO).
- NO FORNECIMENTO DA TELHA TIPO SANDUÍCHE DE CHAPA DE ALUMÍNIO ENVERNIZADO COM NÚCLEO DE POLIURETANO EXPANDIDO DEVERÃO ESTAR INCLUSAS AS PEÇAS.

Nº	REVISÕES	DATA
02	PROJETO BÁSICO - ALTERAÇÕES CONFORME ANÁLISE TÉCNICA	14/04/14
01	PROJETO BÁSICO	18/11/13
00	PROJETO BÁSICO - EMISSÃO INICIAL	11/11/13

Projeto: **AGÊNCIA RECEITA FEDERAL - CAXIAS/MA**

Fase: **PROJ.BÁSICO**

Projetista: Daa Delberg arquitetos associados
RUA VIRGIL MUNIZ, 1644 - CEP 58100-000 - PARAZINHO-PB
(PBX) (0**-1322 / FAX: 3261-8606 / daaprojetos@yahoo.com.br

Título: **Tipo 2 - PAVIMENTO ÚNICO**
PLANTA DE LAYOUT

Folha: 06/18

Arquivo: RF03z-CXS-ARQ-PB
Desenho: **RODRIGO LEON**
Disciplina: **ARQUITETURA**
Escala: **INDICADA**
Revisão: **02**

Propriedade da Receita Federal
Contrato **nº 10/2013**
Processo **MF nº 10380.001010/2013-11**

Receita Federal

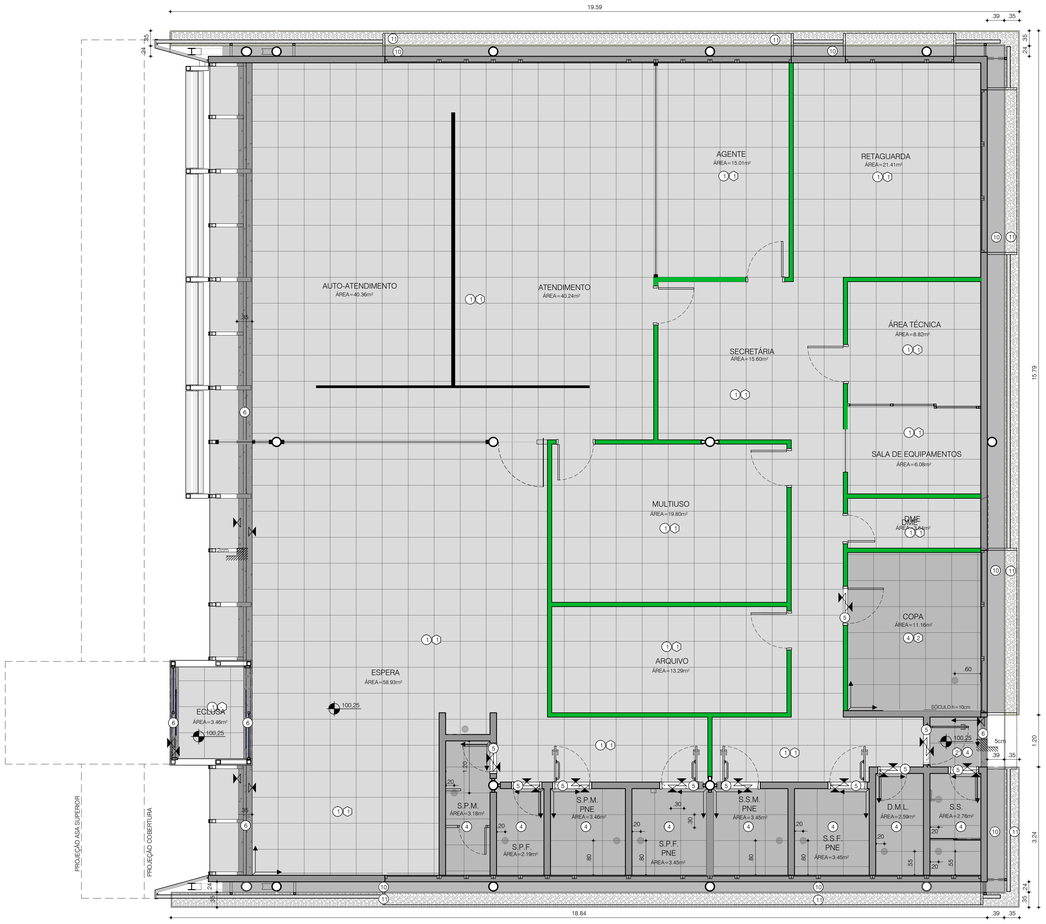

PLANTA DE PISO
ESC.: 1/50

LEGENDA

LEGENDA PISO

1. PISO CERÂMICO TIPO PORCELANATO TÉCNICO ACABAMENTO POLIDO 60x60cm NA COR BEGE (MATERIAL EXISTENTE) - QTDE: 271,97 m²
4. PISO CERÂMICO TIPO PORCELANATO TÉCNICO ACABAMENTO ACETINADO 60x60cm NA COR BEGE. REF.: PORTOBELLO, ELIANE, BIANCOGRES OU EQUIVALENTE - QTDE: 37,04 m²
5. SOLEIRA EM GRANITO BRANCO POLAR POLIDO
6. SOLEIRA EM ARDÓSIA PRETA 30mm ACABAMENTO NATURAL
7. DEGRAUS E PATAMAR EM CHAPA DE AÇO XADREZ Nº5
8. CONTRAPISO DESEMPENADO e=5cm
9. PISO DE CONCRETO INTERTRAVADO 10x20x8cm NA COR CINZA CLARO ASSENTAMENTO TIPO DAMA - QTDE: 197,77 m²
10. PISO CIMENTADO DESEMPENADO COM MÁQUINA NIVELADORA DE SUPERFÍCIE, ACABAMENTO COM PIGMENTO PRETO, JUNTAS DE DILATAÇÃO COM PERFIL ELASTOMÉRICO - QTDE: 550,07 m²
11. PEDRISCO Nº3 NA COR BRANCA
12. PINTURA PARA DEMARCAÇÃO DE VAGAS À BASE DE TINTA DE BORRACHA CLORADA NAS CORES AZUL, AMARELO E BRANCO, CONFORME MANUAL DE IDENTIDADE VISUAL DA RECEITA FEDERAL
13. PISO TÁTIL DIRECIONAL E DE ALERTA EM PLACA CIMENTÍCIA 25x25x2cm NA COR AMARELO - EXTERNO E NA COR AZUL - INTERNO
14. JARDIM (VER PROJETO DE PAISAGISMO)

1. RODAPÉ EM MDF 5x1cm PINTURA ESMALTE SINTÉTICO FOSCO NA COR BRANCA
2. RODAPÉ CERÂMICO TIPO PORCELANATO TÉCNICO ACABAMENTO POLIDO 30x10cm COR CINZA REF. PANTONE 401U

LEGENDA PISO

- x,cm — INDICAÇÃO DE DESNÍVEL
- INDICAÇÃO DE ALTERAÇÃO DE ACABAMENTO
- INDICAÇÃO DE PARTIDA DE PISO
- RALO EM ALUMÍNIO

OBSERVAÇÃO:
- PARA MAIS INFORMAÇÕES, VER CADERNO DE ENCARGOS E ESPECIFICAÇÕES.

LEGENDA ARQUITETURA

- BLOCO DE CONCRETO CELULAR AUTOCLAVADO
- TIJOLO CERÂMICO
- ESTRUTURA METÁLICA
- LAJE
- GESSO ACARTONADO
- DIVISÓRIA DE VIDRO (VER PROJETO DE MOBILIÁRIO)
- TELHA TIPO SANDUÍCHE EM CHAPA DE ALUMÍNIO
- JARDINS (VER PROJETO DE PAISAGISMO)

NOTAS

- TODAS AS MEDIDAS ESTÃO EM METROS EXCETO ONDE INDICADO.
- NÃO TOMAR MEDIDAS EM ESCALA.
- TODAS AS MEDIDAS DE ALVENARIAS SÃO COM REVESTIMENTO.
- SEMPRE QUE HOUVER RALO, PREVER CAIMENTO ACENTUADO NO PISO.
- NAS ÁREAS COM FORRO DE GESSO JUNTO AS PAREDES PREVER A EXECUÇÃO DE TABICAS.
- TODOS OS AMBIENTES POSSUEM PD=2,70m (EXCETO ONDE INDICADO).
- TODOS OS AMBIENTES DO PAVIMENTO TÉRREO ESTÃO NO NÍVEL ACABADO 100.25 (EXCETO ONDE INDICADO).
- NO FORNECIMENTO DA TELHA TIPO SANDUÍCHE DE CHAPA DE ALUMÍNIO ENVERNIZADO COM NÚCLEO DE POLIURETANO EXPANDIDO DEVERÃO ESTAR INCLUSAS AS PEÇAS.

- SOBRE O FORRO DA SALA MULTIUSO, SALA DE EQUIPAMENTOS E ÁREA TÉCNICA DEVERÃO SER INSTALADOS SEPTOS - VER DETALHES NA FOLHA 04.

Nº	REVISÕES	DATA
02	PROJETO BÁSICO - ALTERAÇÕES CONFORME ANÁLISE TÉCNICA	14/04/14
01	PROJETO BÁSICO	18/11/13
00	PROJETO BÁSICO - EMISSÃO INICIAL	11/11/13

Projeto: **AGÊNCIA RECEITA FEDERAL - CAXIAS/MA**
Fase: **PROJ.BÁSICO**

Projetista: Daa Delberg arquitetos associados
RUA PEDRA VILENTE, 1045 / CEP 80140-250 / CURITIBA-PR
[DPM] 3341-1333 / FAX 3331-9909 / daaprojetos@yahoo.com.br

Título: **Tipo 2 - PAVIMENTO ÚNICO**
PLANTA DE PISO

Folha: 07/18

Arquivo: RF03z-CXS-ARQ-PB
Desenho: **RODRIGO LEON**
Disciplina: **ARQUITETURA**
Escala: **INDICADA**
Revisão: **02**

Propriedade da Receita Federal
Contrato **nº 10/2013**
Processo **MF nº 10380.001010/2013-11**

Receita Federal

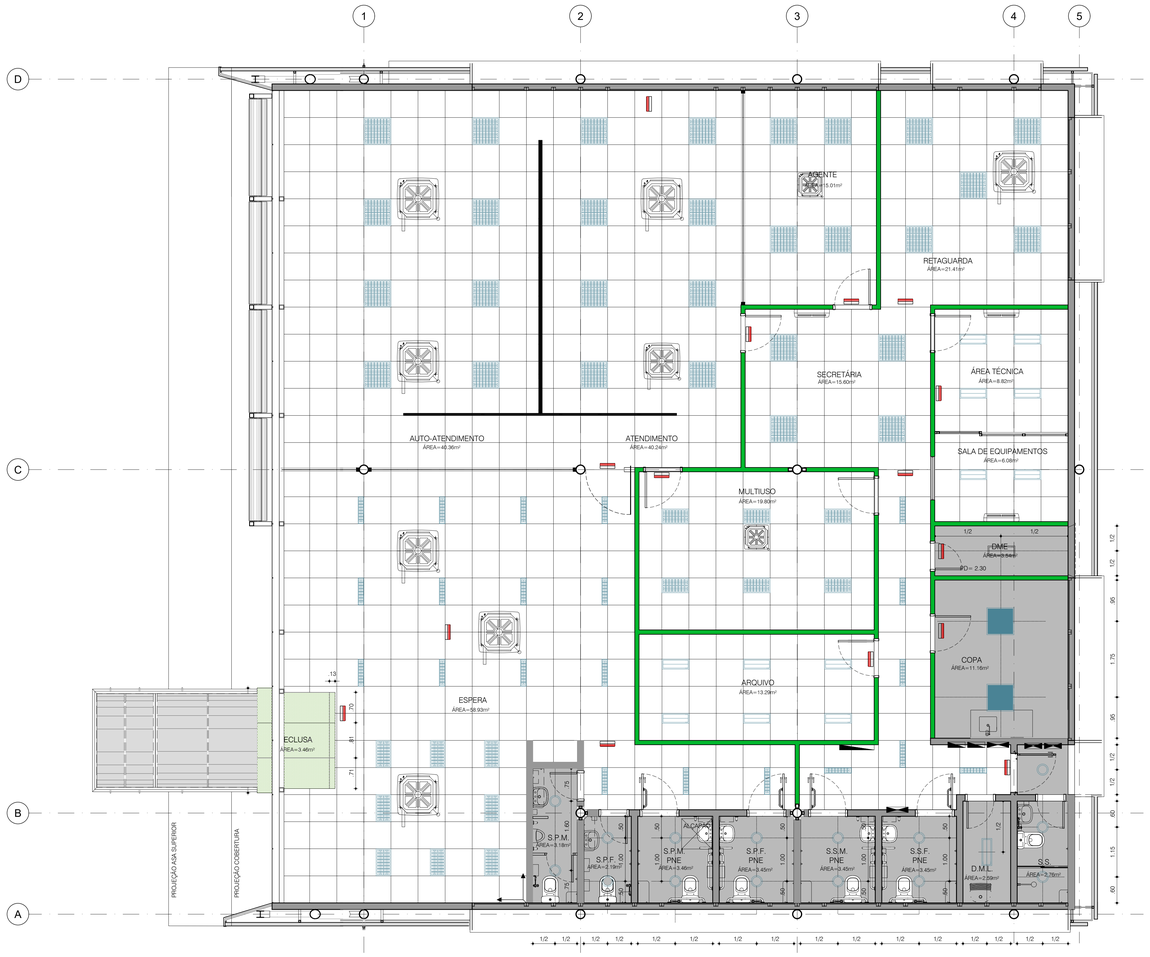

PLANTA DE FORRO

ESC.: 1/50
P.D. 2.70m EXCETO ONDE INDICADO

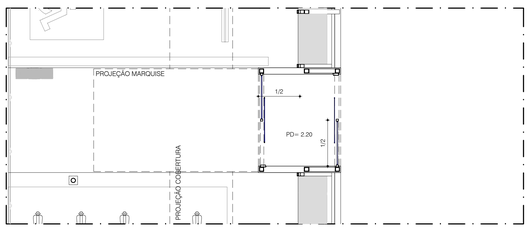

PLANTA DE FORRO - ECLUSA

ESC.: 1/50

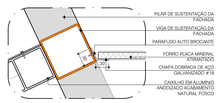

DF-01 - CORTE FORRO x VIGA

ESC.: 1/5
VER INDICAÇÃO NA FOLHA 04

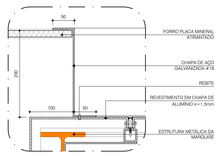

DF-02 - CORTE FORRO x ECLUSA

ESC.: 1/5
VER INDICAÇÃO NA FOLHA 04

LEGENDA

- FORRO MODULAR DE PVC 625 x 1250mm (QTDE: 291.98 m²)
- FORRO DE GESSO ACARTONADO COM PINTURA LÁTEX NA COR BRANCA, COM TABICA METÁLICA DE 2cm DE LARGURA COM PINTURA ESMALTE SINTÉTICO COR BRANCO (QTDE: 40.57 m²)
- CHAPA DE ALUMÍNIO e=1,5mm COM PINTURA POLYESTER NA COR VERDE REF. RAL 6018
- LUMINÁRIA DE EMBUTIR 625x625mm COM ALETAS E REFLETOR - 4x16w, NA COR BRANCA (QTDE: 29)
- LUMINÁRIA DE EMBUTIR 625x343mm COM ALETAS E REFLETOR - 2x16w, NA COR BRANCA (QTDE: 14)
- LUMINÁRIA DE EMBUTIR 625x150mm COM ALETAS E REFLETOR - 1x16w, NA COR BRANCA (QTDE: 21)
- PAINEL LED QUADRADO 625x625mm COM ALETAS E REFLETOR - 48w, NA COR BRANCA (QTDE: 2)
- LUMINÁRIA CIRCULAR DE EMBUTIR PARA 2 X 18W - LÂMPADAS LED COMPACTAS, NA COR BRANCA (QTDE: 15)
- LUMINÁRIA QUADRADA TIPO ARANDELA NA COR BRANCA PARA 1 X 26W - LÂMPADA LED COMPACTA
- LUMINÁRIA DE SOBREPOR TIPO ARANDELA NA COR BRANCA PARA 1 X 15/20W - LÂMPADA LED COMPACTA
- UNIDADE EVAPORADORA DO AR CONDICIONADO SPLIT CASSETE
- GRELHA DE AR CONDICIONADO NA COR BRANCA (QTDE: 13)
- BLOCO AUTÔNOMO PARA BALIZAMENTO DE ILUMINAÇÃO DE EMERGÊNCIA - 2x11W (QTDE: 15)

LEGENDA ARQUITETURA

- BLOCO DE CONCRETO CELULAR AUTOCLAVADO
- TIJOLO CERÂMICO
- ESTRUTURA METÁLICA
- LAJE
- GESSO ACARTONADO
- DIVISÓRIA DE VIDRO (VER PROJETO DE MOBILIÁRIO)
- TELHA TIPO SANDUÍCHE EM CHAPA DE ALUMÍNIO
- JARDINS (VER PROJETO DE PAISAGISMO)

NOTAS

- TODAS AS MEDIDAS ESTÃO EM METROS EXCETO ONDE INDICADO.
- NÃO TOMAR MEDIDAS EM ESCALA.
- TODAS AS MEDIDAS DE ALVENARIAS SÃO COM REVESTIMENTO.
- SEMPRE QUE HOUVER RALO, PREVER CAIMENTO ACENTUADO NO PISO.
- NAS ÁREAS COM FORRO DE GESSO JUNTO AS PAREDES PREVER A EXECUÇÃO DE TABICAS.
- TODOS OS AMBIENTES POSSUEM PD=2.70m (EXCETO ONDE INDICADO).
- TODOS OS AMBIENTES DO PAVIMENTO TÉRREO ESTÃO NO NÍVEL ACABADO 100.25 (EXCETO ONDE INDICADO).
- NO FORNECIMENTO DA TELHA TIPO SANDUÍCHE DE CHAPA DE ALUMÍNIO ENVERNIZADO COM NÚCLEO DE POLIURETANO EXPANDIDO DEVERÃO ESTAR INCLUSAS AS PEÇAS.

- SOBRE O FORRO DA SALA MULTIUSO, SALA DE EQUIPAMENTOS E ÁREA TÉCNICA DEVERÃO SER INSTALADOS SEPTOS - VER DETALHES NA FOLHA 04.

Nº	REVISÕES	DATA
02	PROJETO BÁSICO - ALTERAÇÕES CONFORME ANÁLISE TÉCNICA	14/04/14
01	PROJETO BÁSICO	18/11/13
00	PROJETO BÁSICO - EMISSÃO INICIAL	11/11/13

Projeto: **AGÊNCIA RECEITA FEDERAL - CAXIAS/MA**
Fase: **PROJ.BÁSICO**

Projetista: Daa Delberg arquitetos associados
RUA PEDRO WLNEY, 1642 - // CEP 65.040-330 // TERESINA-PI
[PABX] 3244-1322 / FAX 3321-8606 / daaprojetos@yahoo.com.br

Título: **Tipo 2 - PAVIMENTO ÚNICO**
PLANTA DE FORRO

Folha: 08/18

Arquivo: RF03z-CXS-ARQ-PB
Desenho: **RODRIGO LEON**
Disciplina: **ARQUITETURA**
Escala: **INDICADA**
Revisão: **02**

Propriedade da Receita Federal
Contrato **nº 10/2013**
Processo **MF nº 10380.001010/2013-11**

Receita Federal

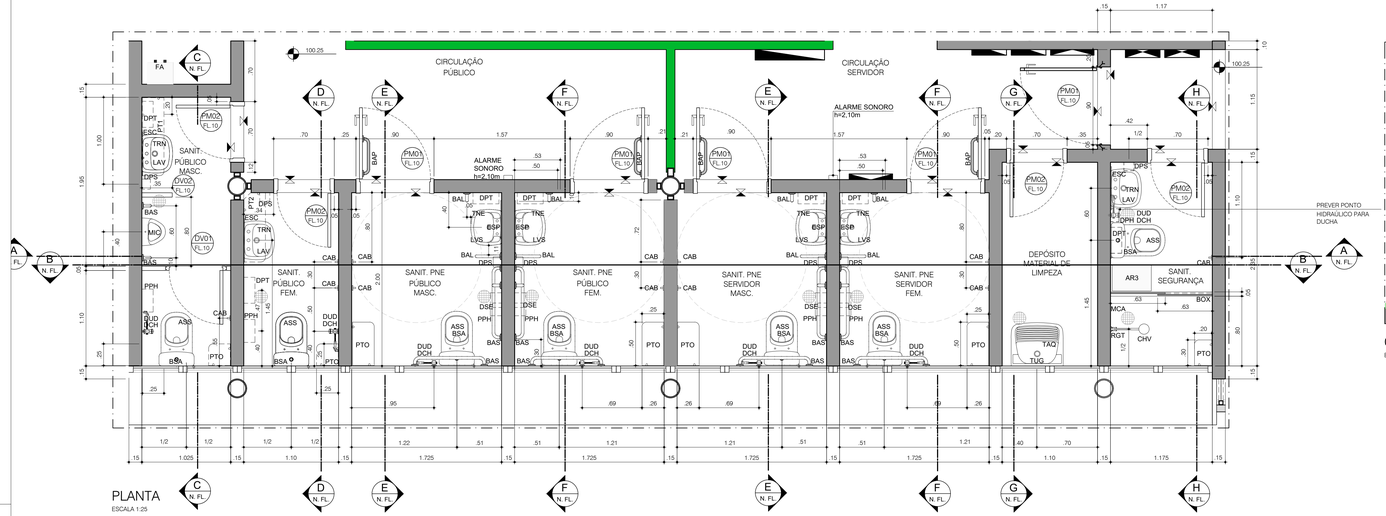

PLANTA
ESCALA 1:25

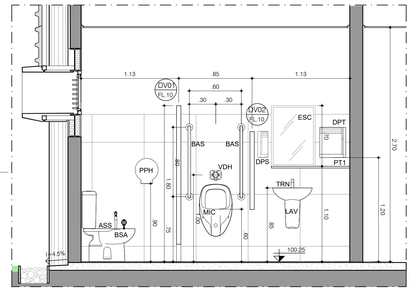

CORTE CC
ESCALA 1:25

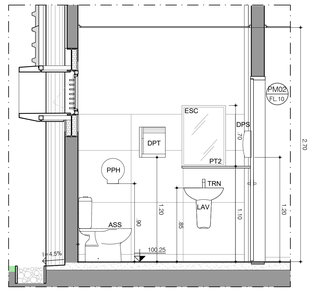

CORTE DD
ESCALA 1:25

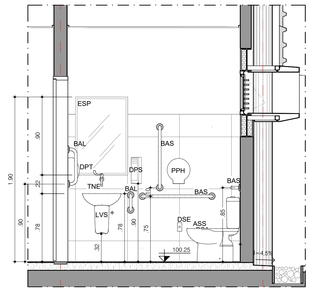

CORTE EE
ESCALA 1:25

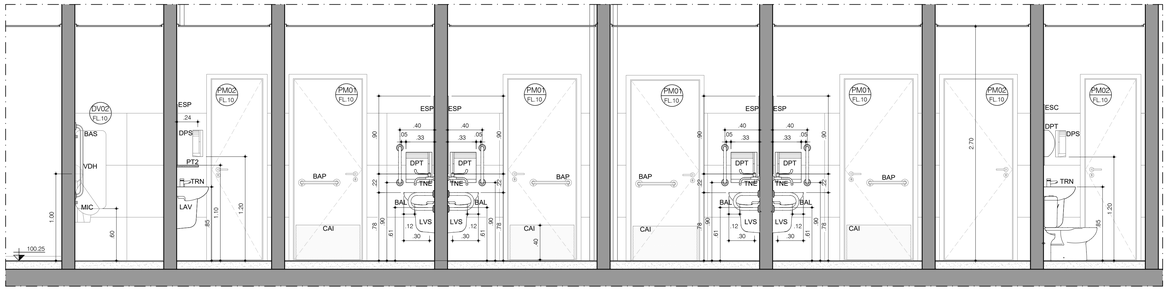

CORTE AA
ESCALA 1:25

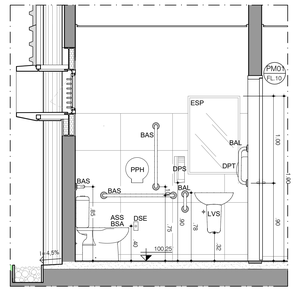

CORTE FF
ESCALA 1:25

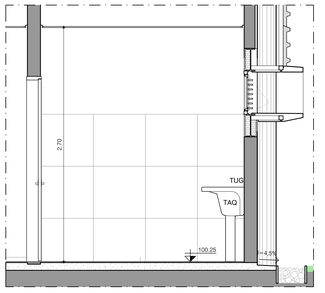

CORTE GG
ESCALA 1:25

LEGENDA

CÓD. ESPELHOS/VIDROS

BOX	BOX EM ACRÍLICO LISO TRANSPARENTE COM ESTRUTURA EM ALUMÍNIO NATURAL FOSCO DE CORRER e=6mm (0,63X1,90m)
ESC	ESPELHO (60 X 70cm - SANIT. FUNC. / PÚBLICO)
ESP	ESPELHO (60 X 90cm - SANIT. PNE)

LOUÇAS

BSA	BACIA SANITÁRIA COM CAIXA ACOPLADA EM LOUÇA COR BRANCA
LAV	LAVATÓRIO COM COLUNA SUSPENSA EM LOUÇA COR BRANCA
LVS	LAVATÓRIO COM COLUNA SUSPENSA EM LOUÇA COR BRANCA (ADAPTADA PARA PNE)
MIC	MICTÓRIO EM LOUÇA COR BRANCA
TAQ	TANQUE EM LOUÇA COM COLUNA COR BRANCA

METAIS

CHV	CHUVEIRO ELÉTRICO
DCH	DUCHA MANUAL ACABAMENTO CROMADO
DUD	DESVIADOR UNIVERSAL PARA DUCHA HIGIÊNCIA
RGT	REGISTRO P/: CHUVEIRO ACABAMENTO CROMADO
TBM	TORNEIRA DE MESA BICA MÓVEL ACABAMENTO CROMADO
TNE	TORNEIRA COM ALAVANCA CLÍNICA E BICA FIXA (ADAPTADA PARA PNE) ACABAMENTO CROMADO
TRN	TORNEIRA PRESSMATIC ACABAMENTO CROMADO
TUG	TORNEIRA DE USO GERAL ACABAMENTO CROMADO
VDH	VÁLVULA DE DESCARGA ACABAMENTO CROMADO

ACESSÓRIOS

ASS	ASSENTO PARA BACIA SANITÁRIA COR BRANCA
BAL	BARRA DE APOIO EM AÇO INOX Ø30mm POLIDO (PARA LAVATÓRIO)
BAP	BARRA DE APOIO EM AÇO INOX Ø30mm POLIDO (PARA PORTA SANIT. PNE)
BAS	BARRA DE APOIO EM AÇO INOX Ø30mm POLIDO (PARA BACIA SANITÁRIA E MICTÓRIO)
CAB	CABIDE ACABAMENTO CROMADO
CAI	CHAPA DE AÇO INOX (EM AMBOS OS LADOS DA PORTA)
DPH	DISPENSER PARA PAPEL HIGIÊNICO NA COR BRANCO
DPS	DISPENSER PARA SABONETE NA COR BRANCA
DPT	DISPENSER PARA PAPEL INTERFOLHADO NA COR BRANCA
DSE	DISPOSITIVO DE SINALIZAÇÃO DE EMERGÊNCIA H=40cm
FA	FILTRO DE ÁGUA
FO	FOGÃO A GÁS 4 BOCAS
GEL	GELADEIRA
PPH	PORTA PAPEL HIGIÊNICO DE SOBREPOR NA COR BRANCA
PTO	PORTA OBJETOS EM LAMINADO FENÓLICO MELAMÍNICO ESTRUTURAL NA COR BRANCA e=20mm (25 X 25cm)
PT1	PORTA OBJETOS EM LAMINADO FENÓLICO MELAMÍNICO ESTRUTURAL COR BRANCA e=20mm (90 X 25cm)
PT2	PORTA OBJETOS EM LAMINADO FENÓLICO MELAMÍNICO ESTRUTURAL NA COR BRANCA e=20mm (80 X 25cm)

ARMÁRIOS/BANCADAS

AR3	ARMÁRIO EM AÇO COM TRÊS PORTAS (0,30X0,45X1,82m)
ARM	ARMÁRIO EM MDF e=20mm ACABAMENTO EM LAMINADO MELAMINICO FOSCO NA COR BRANCA
BAC	BANCADA EM GRANITO BRANCO POLAR POLIDO e=20mm COM FRONTÃO h=30cm (VER DIMENSÃO PROJETO) COM CUBA EM AÇO INOXIDAVEL
GAV	GAVETEIRO EM MDF ACABAMENTO EM LAMINADO MELAMINICO FOSCO NA COR BRANCA COM CORREDIÇAS TELESCÓPICAS
	RALO EM ALUMÍNIO

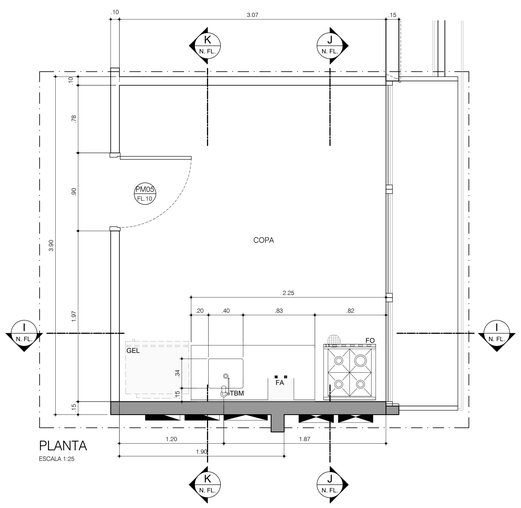

PLANTA
ESCALA 1:25

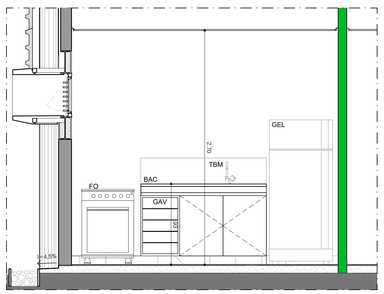

CORTE II
ESCALA 1:25

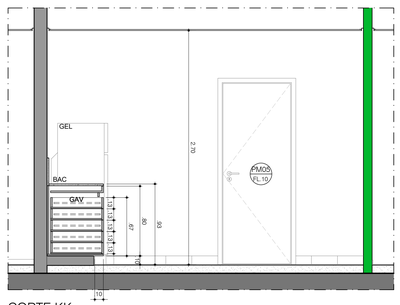

CORTE KK
ESCALA 1:25

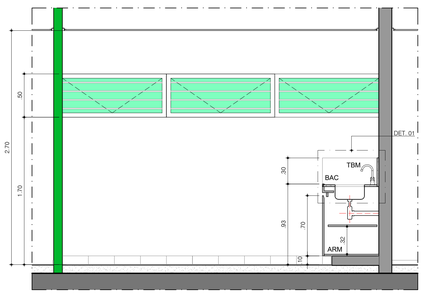

CORTE JJ
ESCALA 1:25

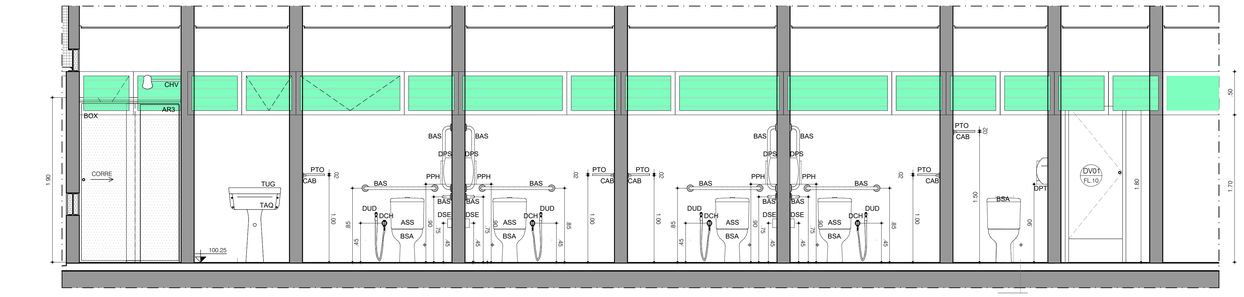

CORTE BB
ESCALA 1:25

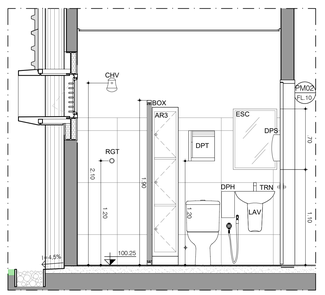

CORTE HH
ESCALA 1:25

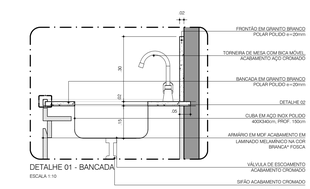

DETALHE 01 - BANCADA
ESCALA 1:10



DETALHE 02 - FRONTÃO
ESCALA 1:2

LEGENDA ARQUITETURA

- BLOCO DE CONCRETO CELULAR AUTOCLAVADO
- TIJOLO CERÂMICO
- ESTRUTURA METÁLICA
- LAJE
- GESSO ACARTONADO
- DIVISÓRIA DE VIDRO (VER PROJETO DE MOBILIÁRIO)
- TELHA TIPO SANDUÍCHE EM CHAPA DE ALUMÍNIO
- JARDINS (VER PROJETO DE PAISAGISMO)

OBSERVAÇÃO
- PARA MAIS INFORMAÇÕES, VERIFICAR CADERNO DE ENCARGOS E ESPECIFICAÇÕES.

NOTAS

- TODAS AS MEDIDAS ESTÃO EM METROS EXCETO ONDE INDICADO.
- NÃO TOMAR MEDIDAS EM ESCALA.
- TODAS AS MEDIDAS DE ALVENARIAS SÃO COM REVESTIMENTO.
- SEMPRE QUE HOUVER RALO, PREVER CAIMENTO ACENTUADO NO PISO.
- NAS ÁREAS COM FORRO DE GESSO JUNTO AS PAREDES PREVER A EXECUÇÃO DE TABICAS.
- TODOS OS AMBIENTES POSSUEM PD=2,70m (EXCETO ONDE INDICADO).
- TODOS OS AMBIENTES DO PAVIMENTO TÉRREO ESTÃO NO NÍVEL ACABADO 100.25 (EXCETO ONDE INDICADO).
- NO FORNECIMENTO DA TELHA TIPO SANDUÍCHE DE CHAPA DE ALUMÍNIO ENVERNIZADO COM NÚCLEO DE POLIURETANO EXPANDIDO DEVERÃO ESTAR INCLUSAS AS PEÇAS.
- NO FORNECIMENTO DA TELHA TIPO SANDUÍCHE DE CHAPA DE ALUMÍNIO ENVERNIZADO COM NÚCLEO DE POLIURETANO EXPANDIDO DEVERÃO ESTAR INCLUSAS AS PEÇAS.

Nº	REVISÕES	DATA
02	PROJETO BÁSICO - ALTERAÇÕES CONFORME ANÁLISE TÉCNICA	14/04/14
01	PROJETO BÁSICO	18/11/13
00	PROJETO BÁSICO - EMISSÃO INICIAL	11/11/13

Projeto: **AGÊNCIA RECEITA FEDERAL - CAXIAS/MA**
Fase: **PROJ.BÁSICO**

Proprietário:

Daa Delberg arquitetos associados
SIA RODIA ALEN, Nº. / QF 60/62-DF / 70610-25-IZ
TEL: (0xx61) 3341-1322 / Fax: 3351-9908 / delbergdaa@yahoo.com.br

Título: **Tipo 2 - PAVIMENTO ÚNICO**
AMPLIAÇÕES SANITÁRIOS
AMPLIAÇÕES DML E COPA

Folha: 09/18

Arquivo: RF03c-CXS-ARQ-PB
Desenho: **RODRIGO LEON**
Disciplina: **ARQUITETURA**
Escala: **INDICADA**
Revisão: **02**

Propriedade da Receita Federal
Contrato **nº 10/2013**
Processo **MF nº 10380.001010/2013-11**

Receita Federal

PM01 PORTA DE MADEIRA
QUANT: 04 UNIDADES
ABERTURA: 02 ABREM P/ ESQUERDA (FORA)
02 ABREM P/ DIREITA (FORA)

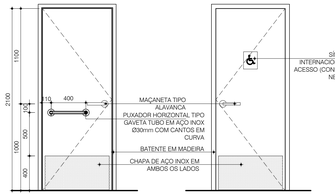

ELEVAÇÃO INTERNA
ESCALA 1:25

ELEVAÇÃO EXTERNA
ESCALA 1:25

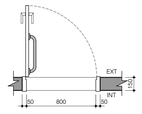

PLANTA
ESCALA 1:25

- PORTA EM MADEIRA SEMIOCA SARRAFEADA e=35mm, REVESTIDA EM AMBAS AS FACES COM LAMINADO FENÓLICO MELAMÍNICO NA COR BRANCO REAL;
- BATENTE EM MADEIRA MACIÇA COM PINTURA ESMALTE SINTÉTICO FOSCO COR BRANCO (VER DETALHE NESTA FOLHA);
- CHAPA DE AÇO INOX, EM AMBOS OS LADOS;
- PUXADOR HORIZONTAL, TIPO GAVETA. TUBO EM AÇO INOX ø30mm COM CANTOS EM CURVA;
- FERRAGENS - VER CADERNO DE ENCARGOS E ESPECIFICAÇÕES.

PM02 PORTA DE MADEIRA
QUANT: 04 UNIDADES
ABERTURA: 02 ABREM P/ ESQUERDA
02 ABREM P/ DIREITA

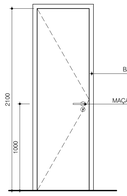

ELEVAÇÃO
ESCALA 1:25

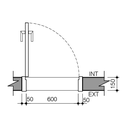

PLANTA
ESCALA 1:25

- PORTA EM MADEIRA SEMIOCA SARRAFEADA e=35mm, REVESTIDA EM AMBAS AS FACES COM LAMINADO FENÓLICO MELAMÍNICO NA COR BRANCO REAL;
- BATENTE EM MADEIRA MACIÇA COM PINTURA ESMALTE SINTÉTICO FOSCO COR BRANCO(VER DETALHE NESTA FOLHA);
- FERRAGENS - VER CADERNO DE ENCARGOS E ESPECIFICAÇÕES.

PM03 PORTA DE MADEIRA
QUANT: 01 UNIDADE
ABERTURA: 01 ABRE P/ DIREITA

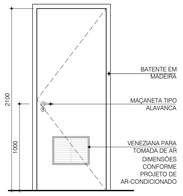

ELEVAÇÃO
ESCALA 1:25

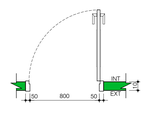

PLANTA
ESCALA 1:25

- PORTA EM MADEIRA SEMIOCA SARRAFEADA e=35mm, REVESTIDA EM AMBAS AS FACES COM LAMINADO FENÓLICO MELAMÍNICO NA COR BRANCO REAL;
- BATENTE EM MADEIRA MACIÇA COM PINTURA ESMALTE SINTÉTICO FOSCO COR BRANCO (VER DETALHE NESTA FOLHA);
- VENEZIANA PARA TOMADA DE AR EM ALUMÍNIO ANODIZADO NATURAL, GRELHA INDEVASSÍVEL COM DUPLA MOLDURA;
- FERRAGENS - VER CADERNO DE ENCARGOS E ESPECIFICAÇÕES.

PM04 PORTA DE MADEIRA
QUANT: 01 UNIDADE
ABERTURA: 01 ABRE P/ DIREITA

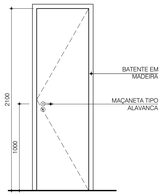

ELEVAÇÃO
ESCALA 1:25

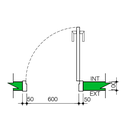

PLANTA
ESCALA 1:25

- PORTA EM MADEIRA SEMIOCA SARRAFEADA e=35mm, REVESTIDA EM AMBAS AS FACES COM LAMINADO FENÓLICO MELAMÍNICO NA COR BRANCO REAL;
- BATENTE EM MADEIRA MACIÇA COM PINTURA ESMALTE SINTÉTICO FOSCO COR BRANCO (VER DETALHE NESTA FOLHA);
- FERRAGENS - VER CADERNO DE ENCARGOS E ESPECIFICAÇÕES.

PM05 PORTA DE MADEIRA
QUANT: 06 UNIDADES
ABERTURA: 03 ABREM P/ ESQUERDA
03 ABREM P/ DIREITA

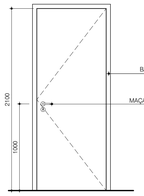

ELEVAÇÃO
ESCALA 1:25

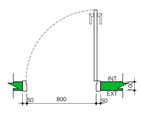

PLANTA
ESCALA 1:25

- PORTA EM MADEIRA SEMIOCA SARRAFEADA e=35mm, REVESTIDA EM AMBAS AS FACES COM LAMINADO FENÓLICO MELAMÍNICO NA COR BRANCO REAL;
- BATENTE EM MADEIRA MACIÇA COM PINTURA ESMALTE SINTÉTICO FOSCO COR BRANCO (VER DETALHE NESTA FOLHA);
- FERRAGENS - VER CADERNO DE ENCARGOS E ESPECIFICAÇÕES.

PF01 PORTA METÁLICA EXTERNA
QUANT: 01 UNIDADE
ABERTURA: 01 ABRE P/ DIREITA

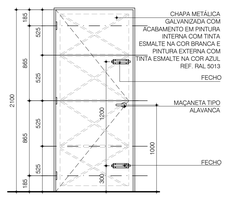

ELEVAÇÃO INTERNA
ESCALA 1:25

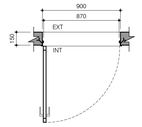

PLANTA
ESCALA 1:25

- PORTA E BATENTE EM CHAPA METÁLICA GALVANIZADA COM ACABAMENTO EM PINTURA INTERNA COM TINTA ESMALTE SEMIFOSCA NA COR BRANCA E PINTURA EXTERNA COM TINTA ESMALTE SEMIFOSCA NA COR AZUL REF. RAL 5013;
- FERRAGENS - VER CADERNO DE ENCARGOS E ESPECIFICAÇÕES.

PV01 PORTA DE VIDRO AUTOMÁTICA
QUANT: 01 UNIDADE

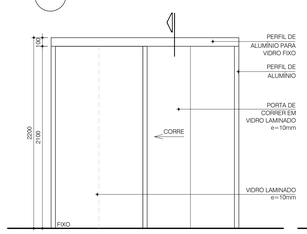

ELEVAÇÃO EXTERNA
ESCALA 1:25



CORTE
ESCALA 1:25

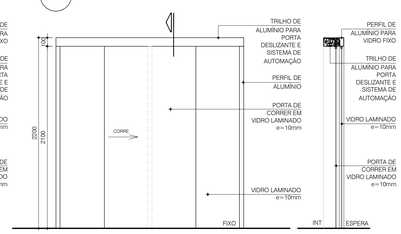

ELEVAÇÃO INTERNA
ESCALA 1:25

CORTE
ESCALA 1:25

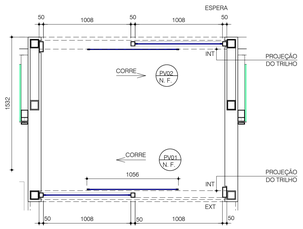

PLANTA
ESCALA 1:25

- PORTA DE CORRER EM VIDRO LAMINADO 10mm TRANSPARENTE;
- SISTEMA DE AUTOMAÇÃO PARA PORTAS DESLIZANTES;
- CONTÉM FOTOCÉLULA DE SEGURANÇA, BOTOEIRA MÁGICA , PROGRAMADOR, BATERIA NO BREAK, SENSOR DE PROXIMIDADE, FECHADURA E BOTÃO DE EMERGÊNCIA.

DV01 DIVISÓRIA DE LAMINADO FENÓLICO MELAMÍNICO
QUANT: 01 UNIDADE
ABERTURA: 01 ABRE P/ ESQUERDA

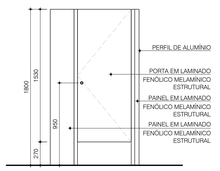

ELEVAÇÃO
ESCALA 1:25

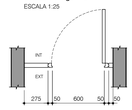

PLANTA
ESCALA 1:25

- PAINEL E PORTA EM LAMINADO FENÓLICO MELAMÍNICO ESTRUTURAL NA COR BRANCO REAL e.= 10mm;
- PERFIL DE ALUMÍNIO COM PINTURA ELETROSTÁTICA BRANCA;
- FERRAGENS - VER CADERNO DE ENCARGOS E ESPECIFICAÇÕES.

DV02 DIVISÓRIA DE LAMINADO FENÓLICO MELAMÍNICO
QUANT: 01 UNIDADE

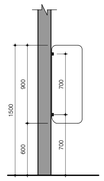

ELEVAÇÃO
ESCALA 1:25



PLANTA
ESCALA 1:25

- PAINEL EM LAMINADO FENÓLICO MELAMÍNICO ESTRUTURAL NA COR BRANCO REAL e.= 10mm;
- FIXADOR DE LATÃO;
- FERRAGENS - VER CADERNO DE ENCARGOS E ESPECIFICAÇÕES.

GI02 GRADIL INTERNO METÁLICO
QUANT: 01 UNIDADE

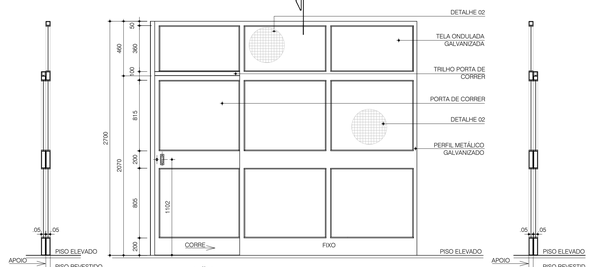

ELEVAÇÃO EXTERNA
ESCALA 1:25

CORTE
ESCALA 1:25

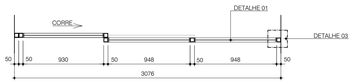

PLANTA
ESCALA 1:25

- PERFIL METÁLICO GALVANIZADO COM ACABAMENTO EM PINTURA ESMALTE ACETINADO NA COR BRANCA;
- CHAPA METÁLICA GALVANIZADA COM ACABAMENTO EM PINTURA ESMALTE ACETINADO NA COR BRANCA;
- TELA ONDULADA GALVANIZADA 1/2" FIO 12 COM ACABAMENTO EM PINTURA ESMALTE ACETINADO NA COR BRANCA;
- FERRAGENS - VER CADERNO DE ENCARGOS E ESPECIFICAÇÕES.

GE11 GRADIL EXTERNO METÁLICO
QUANT: 02 UNIDADES

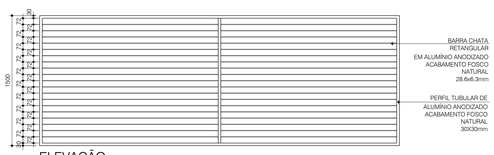

ELEVAÇÃO
ESCALA 1:25



PLANTA ASA SUPERIOR
ESCALA 1:25

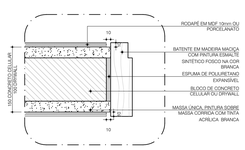

DETALHE BATENTE X RODAPÉ
ESCALA 1:5

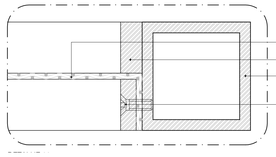

DETALHE 03
PLANTA GRADIL INTERNO
ESCALA 1:1

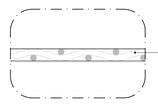

DETALHE 01
TELHA ONDULADA
ESCALA 1:1

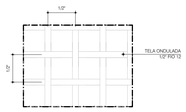

DETALHE 02
TELHA ONDULADA
ESCALA 1:1

NOTAS

- TODAS AS MEDIDAS ESTÃO EM METROS EXCETO ONDE INDICADO.
- NÃO TOMAR MEDIDAS EM ESCALA.
- TODAS AS MEDIDAS DE ALVENARIAS SÃO COM REVESTIMENTO.
- SEMPRE QUE HOUVER RALO, PREVER CAIMENTO ACENTUADO NO PISO.
- NAS ÁREAS COM FORRO DE GESSO JUNTO AS PAREDES, PREVER A EXECUÇÃO DE TABICAS.
- TODOS OS AMBIENTES POSSUEM PD=2,70m (EXCETO ONDE INDICADO).
- TODOS OS AMBIENTES DO PAVIMENTO TÉRREO ESTÃO NO NÍVEL ACABADO 100.25 (EXCETO ONDE INDICADO).
- NO FORNECIMENTO DA TELHA TIPO SANDUÍCHE DE CHAPA DE ALUMÍNIO ENVERNIZADO COM NÚCLEO DE POLIURETANO EXPANDIDO DEVERÃO ESTAR INCLUSAS AS PEÇAS.
- NO FORNECIMENTO DA TELHA TIPO SANDUÍCHE DE CHAPA DE ALUMÍNIO ENVERNIZADO COM NÚCLEO DE POLIURETANO EXPANDIDO DEVERÃO ESTAR INCLUSAS AS PEÇAS.

Nº	REVISÕES	DATA
02	PROJETO BÁSICO - ALTERAÇÕES CONFORME ANÁLISE TÉCNICA	14/04/14
01	PROJETO BÁSICO	18/11/13
00	PROJETO BÁSICO - EMISSÃO INICIAL	11/11/13

Projeto: **AGÊNCIA RECEITA FEDERAL - CAXIAS/MA**
Fase: **PROJ.BÁSICO**

Projetista: Daa Delberg arquitetos associados

RUA HIGINA ALVES, 1644 - CEP 58100-000 / PIRPIRA-PB
(PBX) 3244-1322 / FAX 3261-8806 / daaprojetos@yahoo.com.br

Título: **Tipo 2 - PAVIMENTO ÚNICO**
AMPLIAÇÕES ESQUADRIAS

Folha: 10/18

Arquivo: RFOSx-CXS-ARQ-PB
Desenho: **RODRIGO LEON**
Disciplina: **ARQUITETURA**
Escala: **INDICADA**
Revisão: **02**

Propriedade da Receita Federal
Contrato **nº 10/2013**
Processo **MF nº 10380.001010/2013-11**

Receita Federal

CA01
CAIXILHO DE ALUMÍNIO
QUANT.: 06 UNIDADES
ABERTURA: BASCULANTE

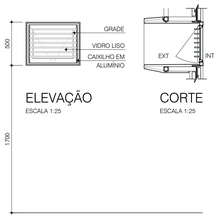

ELEVAÇÃO
ESCALA 1:25

CORTE
ESCALA 1:25



PLANTA
ESCALA 1:25
- CAIXILHO EM PERFIL DE ALUMÍNIO ANODIZADO FOSCO NATURAL;
- VIDRO LISO TRANSPARENTE ESP. = 6mm;
- GRADE EM TUBO RETANGULAR DE ALUMÍNIO 2"x1/2".

CA02
CAIXILHO DE ALUMÍNIO
QUANT.: 06 UNIDADES
ABERTURA: FIXO

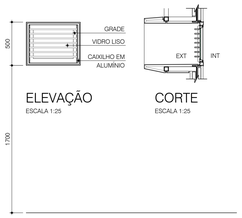

ELEVAÇÃO
ESCALA 1:25

CORTE
ESCALA 1:25



PLANTA
ESCALA 1:25
- CAIXILHO EM PERFIL DE ALUMÍNIO ANODIZADO FOSCO NATURAL;
- VIDRO LISO TRANSPARENTE ESP. = 6mm;
- GRADE EM TUBO RETANGULAR DE ALUMÍNIO 2"x1/2".

CA03
CAIXILHO DE ALUMÍNIO
QUANT.: 08 UNIDADES
ABERTURA: BASCULANTE

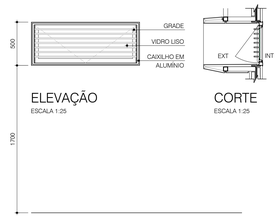

ELEVAÇÃO
ESCALA 1:25

CORTE
ESCALA 1:25



PLANTA
ESCALA 1:25
- CAIXILHO EM PERFIL DE ALUMÍNIO ANODIZADO FOSCO NATURAL;
- VIDRO LISO TRANSPARENTE ESP. = 6mm;
- GRADE EM TUBO RETANGULAR DE ALUMÍNIO 2"x1/2".

CA04
CAIXILHO DE ALUMÍNIO
QUANT.: 04 UNIDADES
ABERTURA: BASCULANTE

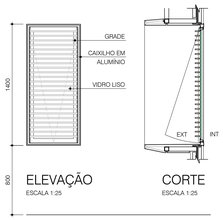

ELEVAÇÃO
ESCALA 1:25

CORTE
ESCALA 1:25



PLANTA
ESCALA 1:25
- CAIXILHO EM PERFIL DE ALUMÍNIO ANODIZADO FOSCO NATURAL;
- VIDRO LISO TRANSPARENTE ESP. = 6mm;
- GRADE EM TUBO RETANGULAR DE ALUMÍNIO 2"x1/2".

CA05
CAIXILHO DE ALUMÍNIO
QUANT.: 05 UNIDADES
ABERTURA: FIXO

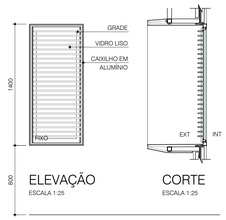

ELEVAÇÃO
ESCALA 1:25

CORTE
ESCALA 1:25



PLANTA
ESCALA 1:25
- CAIXILHO EM PERFIL DE ALUMÍNIO ANODIZADO FOSCO NATURAL;
- VIDRO LISO TRANSPARENTE ESP. = 6mm;
- GRADE EM TUBO RETANGULAR DE ALUMÍNIO 2"x1/2".

CA06
CAIXILHO DE ALUMÍNIO
QUANT.: 05 UNIDADES
ABERTURA: BASCULANTE / FIXO

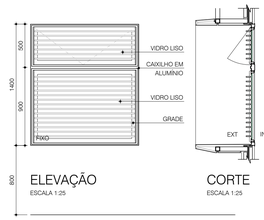

ELEVAÇÃO
ESCALA 1:25

CORTE
ESCALA 1:25



PLANTA
ESCALA 1:25
- CAIXILHO EM PERFIL DE ALUMÍNIO ANODIZADO FOSCO NATURAL;
- VIDRO LISO TRANSPARENTE ESP. = 6mm;
- GRADE EM TUBO RETANGULAR DE ALUMÍNIO 2"x1/2".

CA07
CAIXILHO DE ALUMÍNIO
QUANT.: 01 UNIDADE
ABERTURA: FIXO

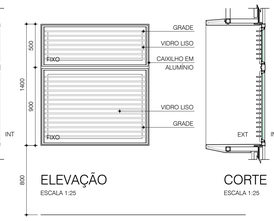

ELEVAÇÃO
ESCALA 1:25

CORTE
ESCALA 1:25



PLANTA
ESCALA 1:25
- CAIXILHO EM PERFIL DE ALUMÍNIO ANODIZADO FOSCO NATURAL;
- VIDRO LISO TRANSPARENTE ESP. = 6mm;
- GRADE EM TUBO RETANGULAR DE ALUMÍNIO 2"x1/2".

CA08
CAIXILHO DE ALUMÍNIO
QUANT.: 01 UNIDADE
ABERTURA: BASCULANTE / FIXO

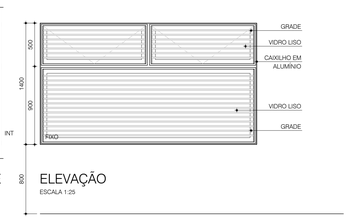

ELEVAÇÃO
ESCALA 1:25

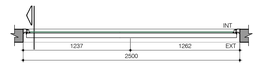

PLANTA
ESCALA 1:25
- CAIXILHO EM PERFIL DE ALUMÍNIO ANODIZADO FOSCO NATURAL;
- VIDRO LISO TRANSPARENTE ESP. = 6mm;
- GRADE EM TUBO RETANGULAR DE ALUMÍNIO 2"x1/2".

CA09
CAIXILHO DE ALUMÍNIO
QUANT.: 01 UNIDADE
ABERTURA: FIXO

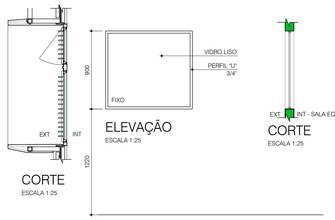

ELEVAÇÃO
ESCALA 1:25

CORTE
ESCALA 1:25

CORTE
ESCALA 1:25

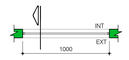

PLANTA
ESCALA 1:25
- PERFIL "L" 3/4" DE ALUMÍNIO ANODIZADO FOSCO NATURAL;
- VIDRO LISO TRANSPARENTE ESP. = 6mm.

CF02
CAIXILHO DE ALUMÍNIO - FACHADA
QUANT.: 01 UNIDADE
ABERTURA: FIXA

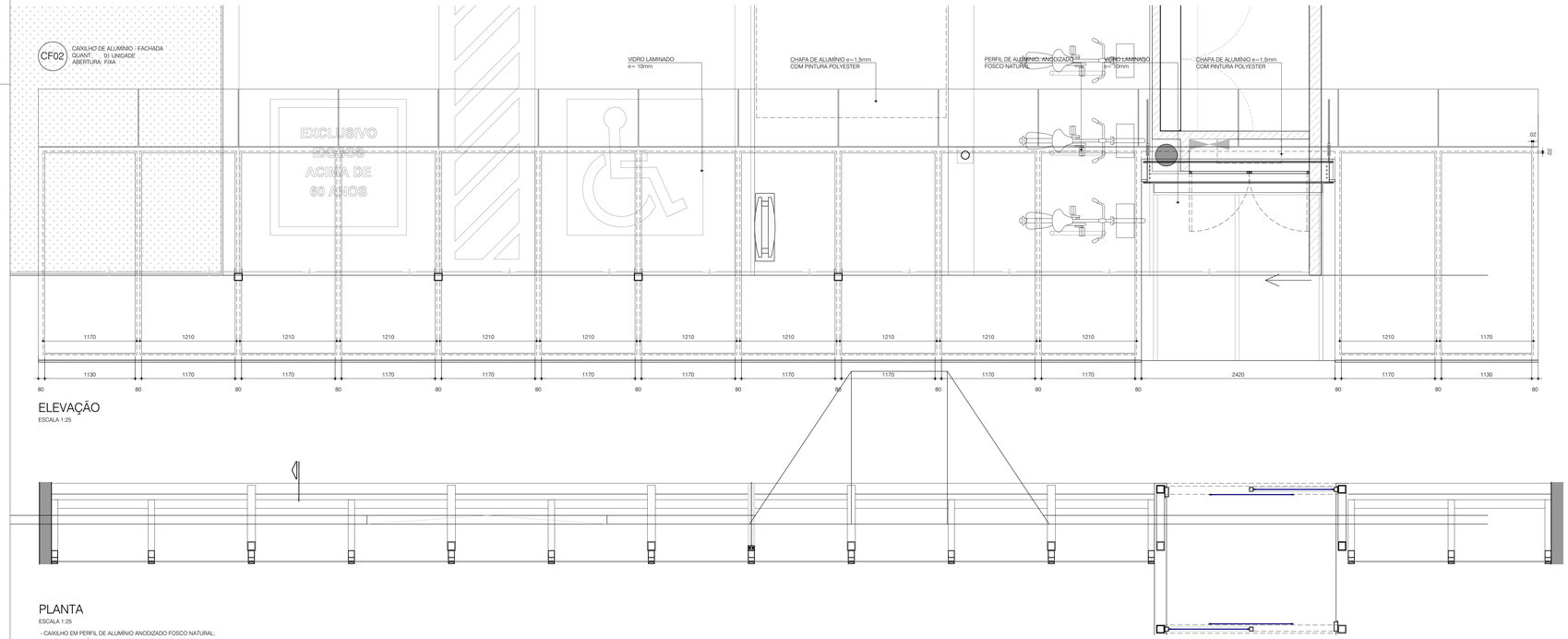

ELEVAÇÃO
ESCALA 1:25

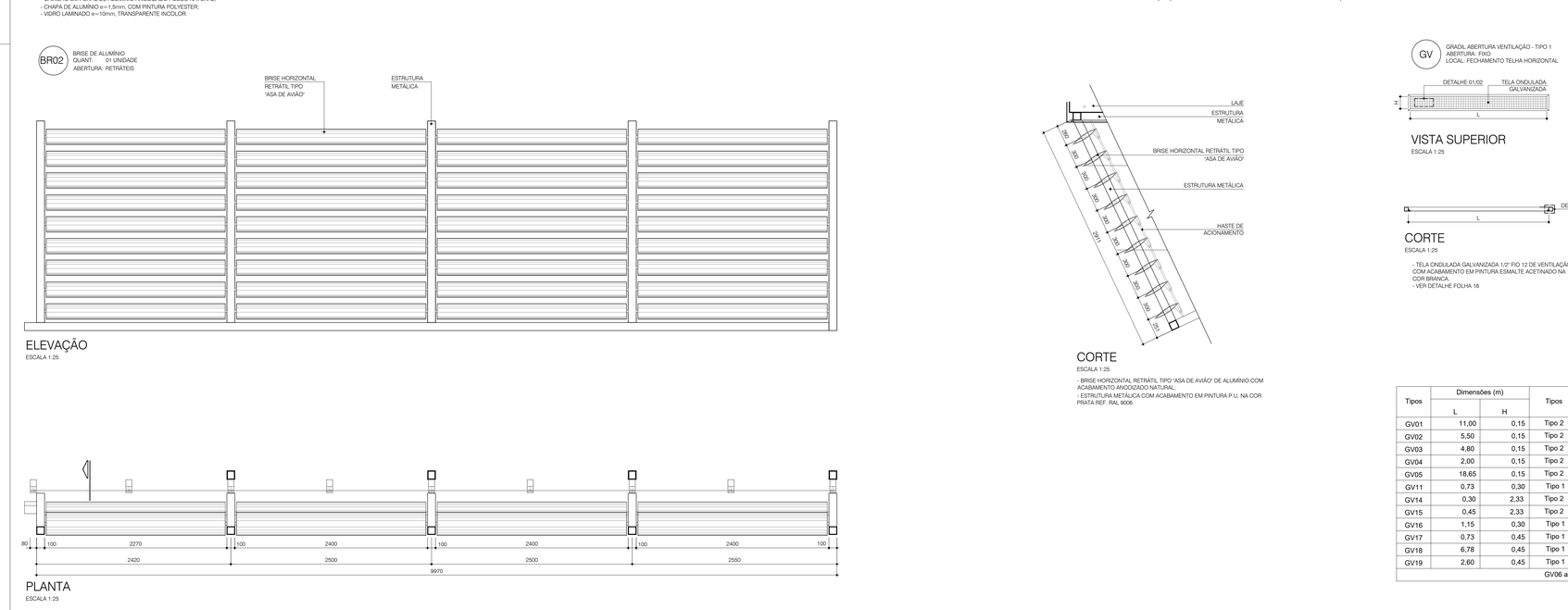

PLANTA
ESCALA 1:25
- CAIXILHO EM PERFIL DE ALUMÍNIO ANODIZADO FOSCO NATURAL;
- CHAPA DE ALUMÍNIO e=1,5mm, COM PINTURA POLYESTER;
- VIDRO LAMINADO e=10mm, TRANSPARENTE INCOLOR.

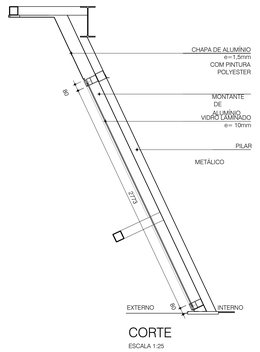

CORTE
ESCALA 1:25

DETALHE 01
TELA ONDULADA
ESCALA 1:1

DETALHE 02
TELA ONDULADA
ESCALA 1:1

BR02
BRISE DE ALUMÍNIO
QUANT.: 01 UNIDADE
ABERTURA: RETRÁTEIS

ELEVAÇÃO
ESCALA 1:25

CORTE
ESCALA 1:25
- BRISE HORIZONTAL RETRÁTIL TIPO "ASA DE AVIÃO" DE ALUMÍNIO COM ACABAMENTO ANODIZADO NATURAL;
- ESTRUTURA METÁLICA COM ACABAMENTO EM PINTURA P.U. NA COR PRATA REF. RAL 9006

PLANTA
ESCALA 1:25

GV
GRADIL ABERTURA VENTILAÇÃO - TIPO 1
ABERTURA: FIXO
LOCAL: FECHAMENTO TELHA HORIZONTAL

VISTA SUPERIOR
ESCALA 1:25

CORTE
ESCALA 1:25
- TELA ONDULADA GALVANIZADA 1/2" FIO 12 DE VENTILAÇÃO COM ACABAMENTO EM PINTURA ESMALTE ACETINADO NA COR BRANCA.
- VER DETALHE FOLHA 16

GV
GRADIL ABERTURA VENTILAÇÃO - TIPO 2
ABERTURA: FIXO
LOCAL: COBERTURA E FECHAMENTO TELHA VERTICAL



ELEVAÇÃO
ESCALA 1:25

CORTE
ESCALA 1:25
- TELA ONDULADA GALVANIZADA 1/2" FIO 12 DE VENTILAÇÃO COM ACABAMENTO EM PINTURA ESMALTE ACETINADO NA COR BRANCA.
- VER DETALHE FOLHA 16

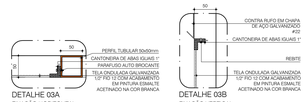

DETALHE 03A
FIXAÇÃO HORIZONTAL
ESCALA 1:5

DETALHE 03B
FIXAÇÃO VERTICAL
ESCALA 1:5

Tipos	Dimensões (m)		Tipos	Unidades	Local	Indicaêco
	L	H				
GV01	11,00	0,15	Tipo 2	1	Cobertura	Fl. 04 - Corte AA / Corte BB
GV02	5,50	0,15	Tipo 2	1	Cobertura	Fl. 04 - Corte CC
GV03	4,80	0,15	Tipo 2	2	Cobertura	Fl. 04 - Corte CC
GV04	2,00	0,15	Tipo 2	2	Cobertura	Fl. 04 - Corte BB
GV05	18,65	0,15	Tipo 2	1	Cobertura	Fl. 04 - Corte AA / Corte BB / Corte CC
GV11	0,73	0,30	Tipo 1	1	Fechamento Telha Horizontal	Fl. 06 - Planta de Layout
GV14	0,30	2,33	Tipo 2	2	Fechamento Telha Vertical	Fl. 06 - Planta de Layout
GV15	0,45	2,33	Tipo 2	2	Fechamento Telha Vertical	Fl. 04 - Corte AA / Corte CC
GV16	1,15	0,30	Tipo 1	1	Fechamento Telha Horizontal	Fl. 06 - Planta de Layout
GV17	0,73	0,45	Tipo 1	1	Fechamento Telha Horizontal	Fl. 06 - Planta de Layout
GV18	6,78	0,45	Tipo 1	1	Fechamento Telha Horizontal	Fl. 04 - Corte AA
GV19	2,60	0,45	Tipo 1	1	Fechamento Telha Horizontal	Fl. 04 - Corte CC
GV06 a GV10, GV12 e GV13 nco constam nesta tipologia de projeto.						

Nº	REVISÕES	DATA
02	PROJETO BÁSICO - ALTERAÇÕES CONFORME ANÁLISE TÉCNICA	14/04/14
01	PROJETO BÁSICO	18/11/13
00	PROJETO BÁSICO - EMISSÃO INICIAL	11/11/13

Projeto: **AGÊNCIA RECEITA FEDERAL - CAXIAS/MA**
Fase: **PROJ.BÁSICO**

Projetista: Daa Delberg arquitetos associados
Rua Rosário Muniz, 1441 - cj. 121 80150-250 / Curitiba-PR
(PBX) 3244-1322 / Fax 3321-9906 / www.daaarquitetura.com.br

Título: **Tipo 2 - PAVIMENTO ÚNICO**
AMPLIAÇÕES CAIXILHOS

Folha: 11/18

Arquivo: RF03c-CXS-ARQ-PB
Desenho: **RODRIGO LEON**
Disciplina: **ARQUITETURA**
Escala: **INDICADA**
Revisão: **02**

Propriedade da Receita Federal
Contrato **nº 10/2013**
Processo **MF nº 10380.001010/2013-11**

Receita Federal

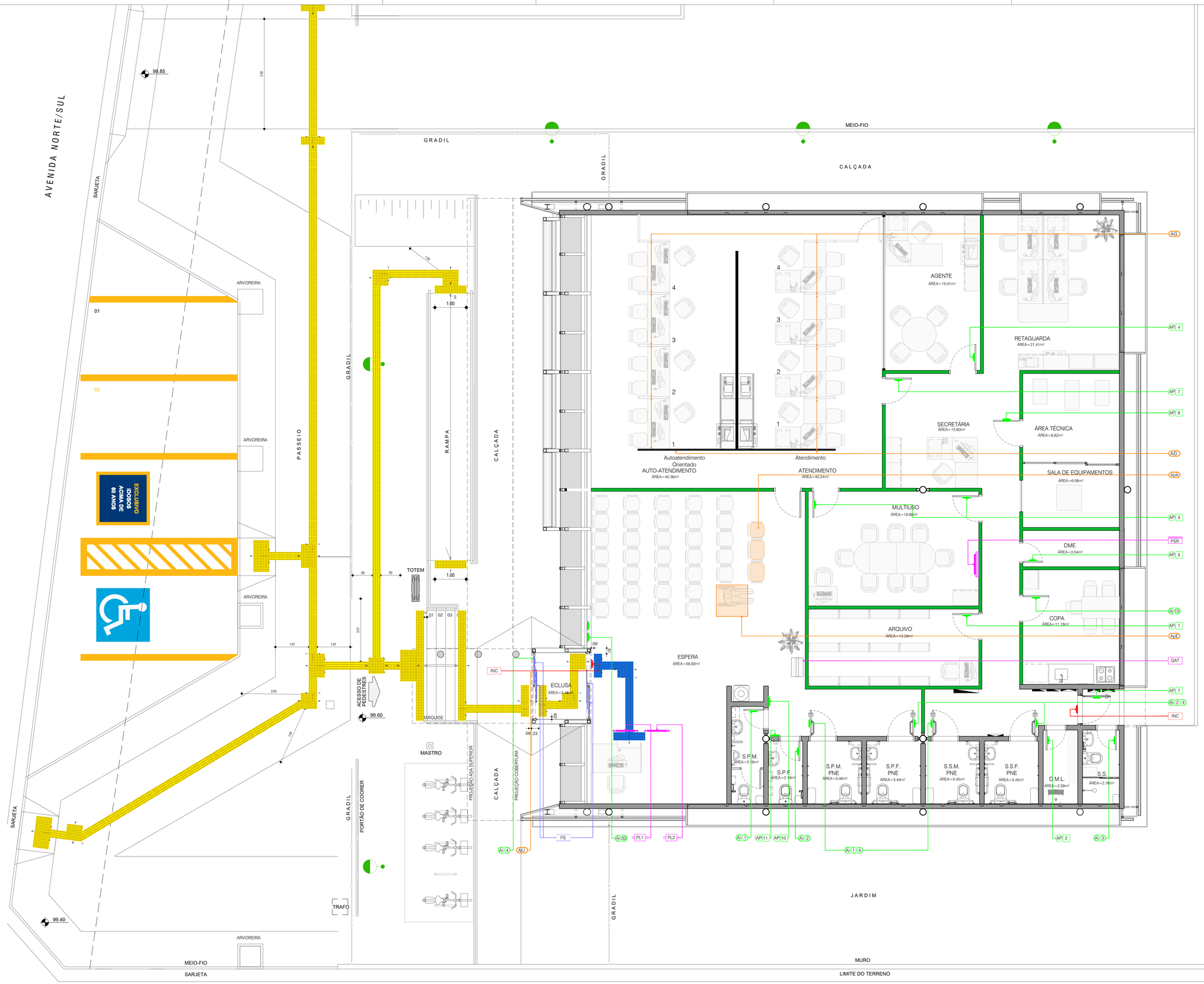

LEGENDA

		QUANT.
INC	SINALIZAÇÃO DE INCÊNDIO - SAÍDA DE EMERGÊNCIA - VER PRANCHA DE INCÊNDIO	2
FS	FAIXA DE SEGURANÇA - VER **MIV-RF** - CAPÍTULO "SINALIZAÇÃO EXTERNA" #10	4
PL1	PLACA AÉREA - VER **MIV-RF** - CAPÍTULO "SINALIZAÇÃO INTERNA" # 9.1 TEXTO A SER IMPRESSO : Triagem	1
PL2	PLACA AÉREA - VER **MIV-RF** - CAPÍTULO "SINALIZAÇÃO INTERNA" # 9.1 TEXTO A SER IMPRESSO : Atendimento preferencial a pessoas com deficiência, gestantes, lactantes, obsas acima de 60 anos ou com crianças de colo	1
PSR	PLACA DE SALA DE REUNIÕES - VER **MIV-RF** - CAPÍTULO "SINALIZAÇÃO INTERNA" # 11	1
QAT	QUADRO DE AVISOS EM FORMA DE TOTEM h=1.80m - VER **MIV-RF** - CAPÍTULO "SINALIZAÇÃO INTERNA" # 8	1
AiU	ADESIVO DE IDENTIFICAÇÃO DA UNIDADE - TEXTO A SER IMPRESSO ESPECIFICO PARA CADA UNIDADE CONTENDO NOME DA UNIDADE E HORÁRIO DE FUNCIONAMENTO	1
AiG	ADESIVO DE IDENTIFICAÇÃO DOS GUICHÊS DE ATENDIMENTO COM NUMERAÇÃO - COLADOS NA DIVISÓRIA	16
AiD	ADESIVO DE IDENTIFICAÇÃO DIRECIONAL DOS GUICHÊS - COLADOS NA DIVISÓRIA	2
AcE	ADESIVO DE PISO COM LOCALIZAÇÃO DE ESPERA PARA PESSOAS COM MOBILIDADE REDUZIDA	1
ApA	ADESIVO DE PISO PARA IDENTIFICAÇÃO DOS ASSENTOS PREFERENCIAIS	3
Ai/1	ADESIVO INTERNO No. 1 (MASCULINO) - VER **MIV-RF** - CAP. "SINALIZAÇÃO INTERNA" # 2.	1
Ai/2	ADESIVO INTERNO No. 2 (FEMININO) - VER **MIV-RF** - CAP. "SINALIZAÇÃO INTERNA" # 2.	1
Ai/3	ADESIVO INTERNO No. 3 (UNISSEX) - VER **MIV-RF** - CAP. "SINALIZAÇÃO INTERNA" # 2.	1
Ai/4	ADESIVO INTERNO No. 4 (PORTADORES DE DEFICIÊNCIA) - VER **MIV-RF** - CAP. "SINALIZAÇÃO INTERNA" # 2	1
Ai/15	ADESIVO INTERNO No. 15 (COPA) - VER **MIV-RF** - CAP. "SINALIZAÇÃO INTERNA" # 2.	1
Ai/GE	ADESIVO INTERNO No. 32 (EXTINTOR DE INCÊNDIO) - VER **MIV-RF** - CAP. "SINALIZAÇÃO INTERNA" # 2.	1
Ai/1/4	ADESIVOS INTERNOS PARA SANITÁRIOS ADAPTADOS No. 1 (MASCULINO) E No. 4 (P.N.E.) - VER **MIV-RF**	2
Ai/2/4	ADESIVOS INTERNOS PARA SANITÁRIOS ADAPTADOS No. 2 (FEMININO) E No. 4 (P.N.E.) - VER **MIV-RF**	2
AP 1	ADESIVO DE IDENTIFICAÇÃO DE PORTAS - VER **MIV-RF** - TEXTO A SER IMPRESSO: Arquivo	1
AP 2	ADESIVO DE IDENTIFICAÇÃO DE PORTAS - VER **MIV-RF** - TEXTO A SER IMPRESSO: Material de Limpeza	1
AP 3	ADESIVO DE IDENTIFICAÇÃO DE PORTAS - VER **MIV-RF** - TEXTO A SER IMPRESSO: Sala de Reuniões	2
AP 4	ADESIVO DE IDENTIFICAÇÃO DE PORTAS - VER **MIV-RF** - TEXTO A SER IMPRESSO: Agente	1
AP 5	ADESIVO DE IDENTIFICAÇÃO DE PORTAS - VER **MIV-RF** - TEXTO A SER IMPRESSO: Material de Escritório	1
AP 6	ADESIVO DE IDENTIFICAÇÃO DE PORTAS - VER **MIV-RF** - TEXTO A SER IMPRESSO: Sala de Equipamentos	1
AP 7	ADESIVO DE IDENTIFICAÇÃO DE PORTAS - VER **MIV-RF** - TEXTO A SER IMPRESSO: Acesso Restrito	2
AP 8	SINALIZAÇÃO TÁTIL VERTICAL - TEXTO A SER IMPRESSO EM BRAILLE - Masculino	1
AP 9	SINALIZAÇÃO TÁTIL VERTICAL - TEXTO A SER IMPRESSO EM BRAILLE - Feminino	1
	PISO TÁTIL ALERTA EM PINOS DE POLIÉSTER 25x25cm NA COR AZUL	0,69m² (2,75m)
	PISO TÁTIL DIRECIONAL EM PINOS DE POLIÉSTER 25x25cm NA COR AZUL	0,56m² (2,25m)

- OS ELEMENTOS CONSTANTES NESTE PROJETO TEM SUAS DIMENSÕES, CORES, ACABAMENTOS, NORMAS DE APLICAÇÃO E INSTALAÇÃO DESCRITOS NO MANUAL DE IDENTIDADE VISUAL DA RECEITA FEDERAL - MIV-RF E NO CADERNO DE DETALHES DE IDENTIDADE VISUAL.
- A SINALIZAÇÃO DESTE PROJETO ATENDE A NBR9050-2004

NOTAS

- TODAS AS MEDIDAS ESTÃO EM METROS EXCETO ONDE INDICADO.
- NÃO TOMAR MEDIDAS EM ESCALA.
- TODAS AS MEDIDAS DE ALVENARIAS SÃO COM REVESTIMENTO.
- SEMPRE QUE HOUVER RALO, PREVER CAMIENTO ACENTUADO NO PISO.
- NAS ÁREAS COM FORRO DE GESSO JUNTO AS PAREDES PREVER A EXECUÇÃO DE TABICAS.
- TODOS OS AMBIENTES POSSUEM PD=2.70m (EXCETO ONDE INDICADO).
- TODOS OS AMBIENTES DO PAVIMENTO TÉRREO ESTÃO NO NÍVEL ACABADO 100.25 (EXCETO ONDE INDICADO).
- NO FORNECIMENTO DA TELHA TIPO SANDUÍCHE DE CHAPA DE ALUMÍNIO ENVERNIZADO COM NÚCLEO DE POLIURETANO EXPANDIDO DEVERÃO ESTAR INCLUSAS AS PEÇAS.

VER PROJETOS ESPECÍFICOS DAS DISCIPLINAS: PROJETO DE COMUNICAÇÃO VISUAL INTERNA E PROJETO DE COMUNICAÇÃO VISUAL EXTERNA.

Nº	REVISÕES	DATA
02	PROJETO BÁSICO - ALTERAÇÕES CONFORME ANÁLISE TÉCNICA	14/04/14
01	PROJETO BÁSICO	18/11/13
00	PROJETO BÁSICO - EMISSÃO INICIAL	11/11/13

Projeto: **AGÊNCIA RECEITA FEDERAL - CAXIAS/MA**

Fase: **PROJ.BÁSICO**

Projetista: Daa Delberg arquitetos associados
RUA IGNÁCIA VALENTE, 1045 - / CEP 60160-250 / FORTALEZA-CE
[PABX] 3244-1322 / FAX. 3261-9909 / diagonal@saflores.com.br

Título: **Tipo 2 - PAVIMENTO ÚNICO**
PLANTA DE COMUNICAÇÃO VISUAL

Folha: 12/18

Arquivo: RF03z-CXS-ARQ-PB
Desenho: **RODRIGO LEON**
Disciplina: **ARQUITETURA**
Escala: **INDICADA**
Revisão: **02**

Propriedade da Receita Federal
Contrato **nº 10/2013**
Processo **MF nº 10380.001010/2013-11**

Receita Federal

PLANTA DE COMUNICAÇÃO VISUAL

ESC.: 1/50

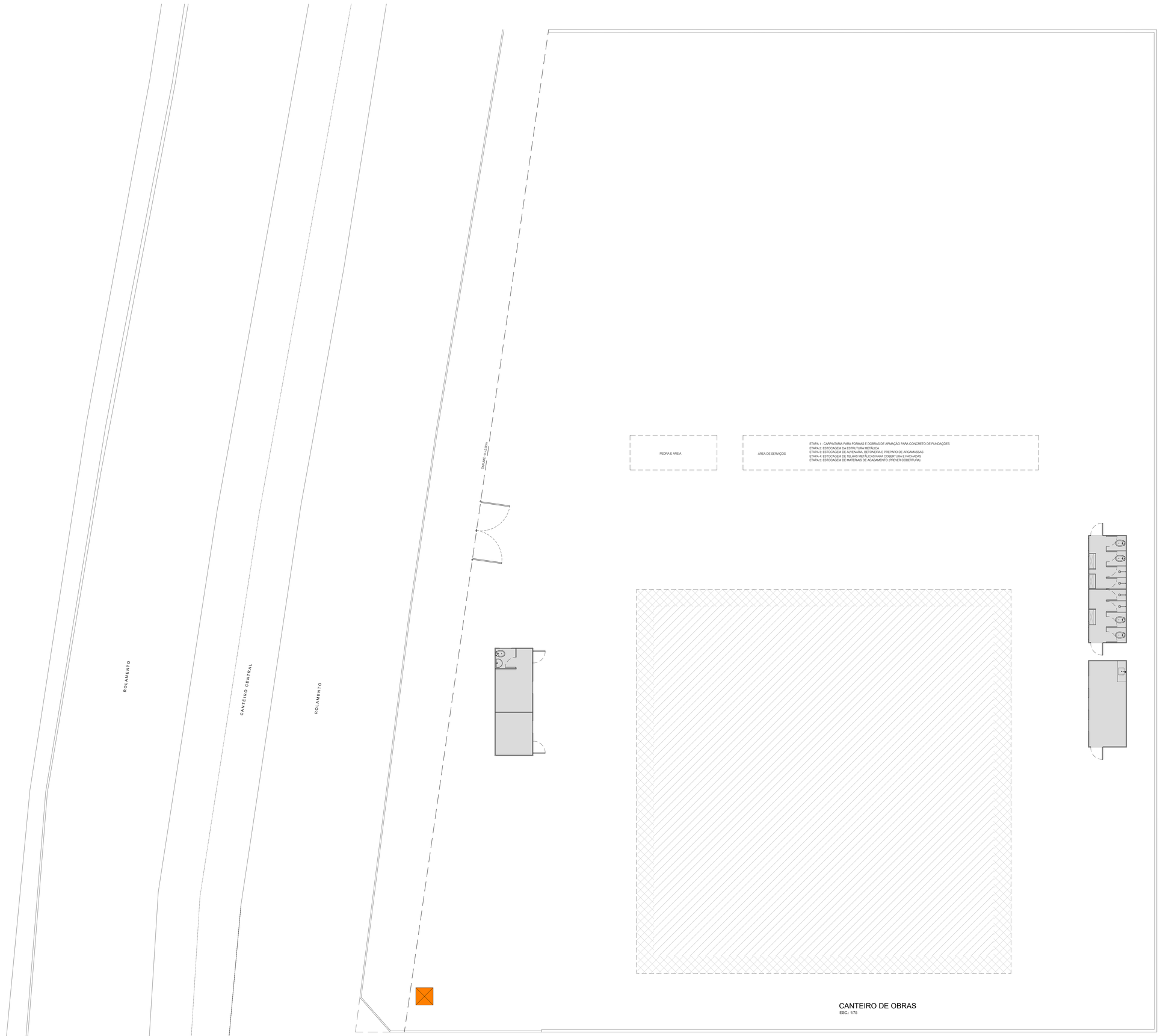

CANTEIRO DE OBRAS
ESC.: 1/75

LEGENDA

- ÁREA DA EDIFICAÇÃO A CONSTRUIR
- ÁREA PARA GABARITO DE LOCAÇÃO
- ENTRADA DE ENERGIA E ÁGUAS PROVISÓRIOS
- CONTÊINER 6.2x2.2m

NOTAS

- TODAS AS MEDIDAS ESTÃO EM METROS EXCETO ONDE INDICADO.
- NÃO TOMAR MEDIDAS EM ESCALA.
- TODAS AS MEDIDAS DE ALVENARIAS SÃO COM REVESTIMENTO.
- SEMPRE QUE HOUVER RALO, PREVER CAIMENTO ACENTUADO NO PISO.
- NAS ÁREAS COM FORRO DE GESSO JUNTO AS PAREDES PREVER A EXECUÇÃO DE TABICAS.
- TODOS OS AMBIENTES POSSUEM PD=2,70m (EXCETO ONDE INDICADO).
- TODOS OS AMBIENTES DO PAVIMENTO TÉRREO ESTÃO NO NÍVEL ACABADO 100,25 (EXCETO ONDE INDICADO).
- NO FORNECIMENTO DA TELHA TIPO SANDUÍCHE DE CHAPA DE ALUMÍNIO ENVERNIZADO COM NÚCLEO DE POLIURETANO EXPANDIDO DEVERÃO ESTAR INCLUSAS AS PEÇAS.

Nº	REVISÕES	DATA
02	PROJETO BÁSICO - ALTERAÇÕES CONFORME ANÁLISE TÉCNICA	14/04/14
01	PROJETO BÁSICO	18/11/13
00	PROJETO BÁSICO - EMISSÃO INICIAL	11/11/13

Projeto: **AGÊNCIA RECEITA FEDERAL - CAXIAS/MA**

Fase: **PROJ.BÁSICO**

Proprietário: Daa Delberg arquitetos associados
RUA VOREN VILENTE, 1645 - // CEP 60160-250 // FORTALEZA-CE
[PBX] (0xx-11) // FAX. (0xx-1808 // daaprojetos@yahoo.com.br

Título: **Tipo 2 - PAVIMENTO ÚNICO**
CANTEIRO DE OBRAS

Folha: 13/18

Arquivo: RF03z-CXS-ARQ-PB
Desenho: **RODRIGO LEON**
Disciplina: **ARQUITETURA**
Escala: **INDICADA**
Revisão: **02**

Propriedade da Receita Federal
Contrato **nº 10/2013**
Processo **MF nº 10380.001010/2013-11**

Receita Federal

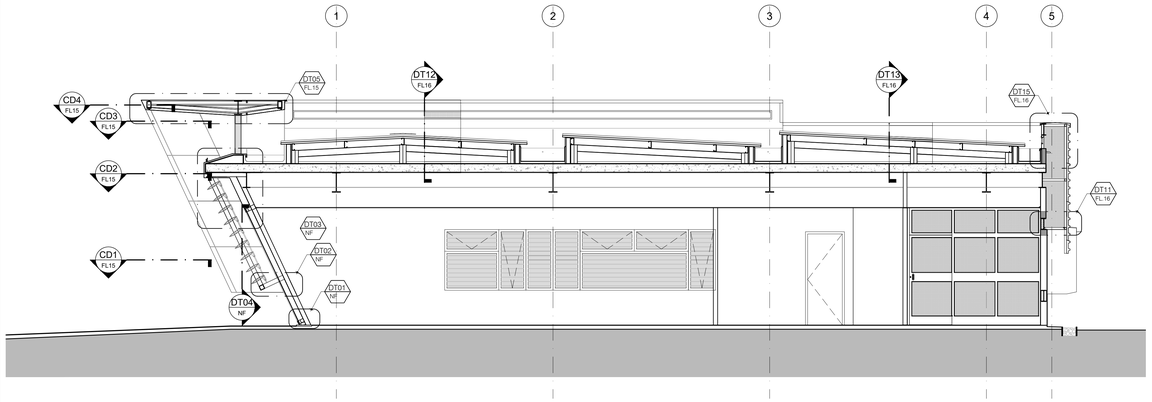

CORTE A.A
ESC.: 1/50

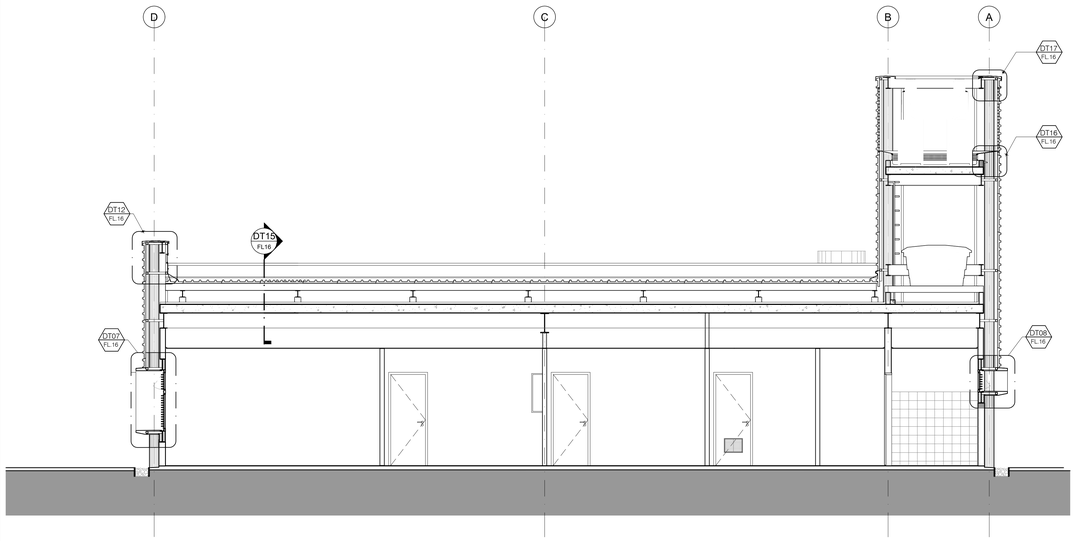

CORTE B.B
ESC.: 1/50

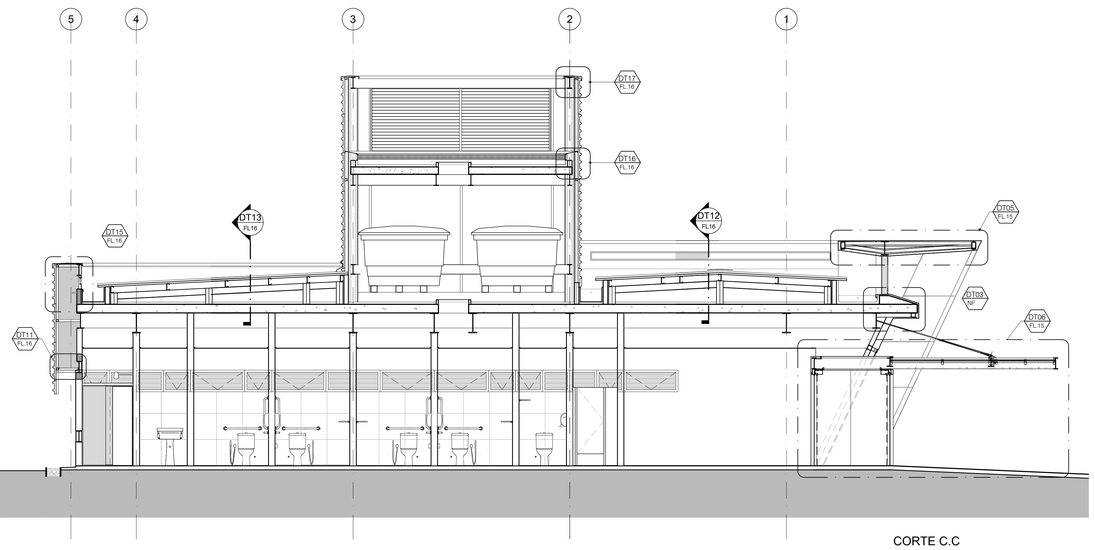

CORTE C.C
ESC.: 1/50

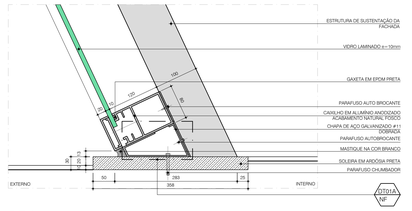

DT-01
CAIXILHO INFERIOR DA FACHADA E SOLEIRA
ESC.: 1/5
OBS. As dimensões dos perfis dos caixilhos deverão ser confirmados com o fornecedor

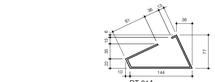

DT-01A
CHAPA DE AÇO
ESC.: 1/5

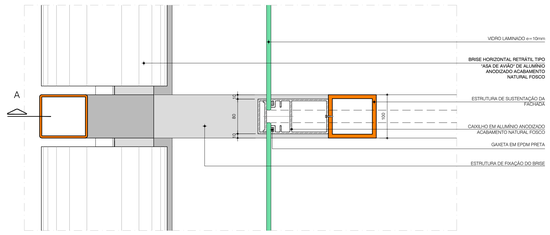

DT-02 - PLANTA
FIXAÇÃO BRISE NA FACHADA
ESC.: 1/5
OBS. As dimensões dos perfis dos caixilhos deverão ser confirmados com o fornecedor

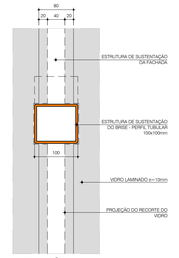

DT 02 SECÇÃO B
FIXAÇÃO BRISE NA FACHADA
ESCALA 1:5

DT-02 SECÇÃO B
FIXAÇÃO BRISE NA FACHADA
ESC.: 1/5

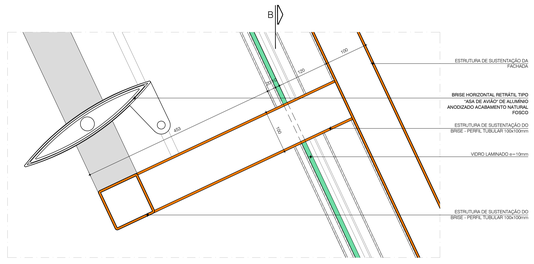

DT-02 - SECÇÃO A
FIXAÇÃO BRISE NA FACHADA
ESC.: 1/5
OBS. As dimensões dos perfis dos caixilhos deverão ser confirmados com o fornecedor

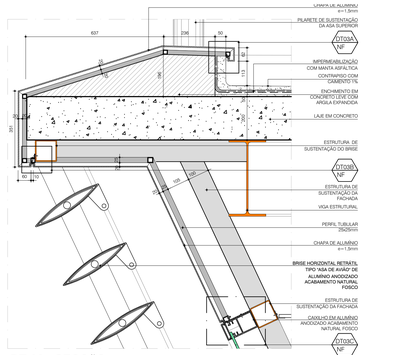

DT-03 - SECÇÃO
REVESTIMENTO EM CHAPA DE ALUMÍNIO
ESC.: 1/10

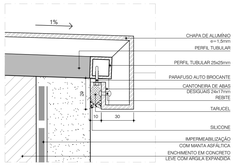

DT-03A
CHAPA DE ALUMINIO x IMPERMEABILIZAÇÃO
ESC.: 1/2

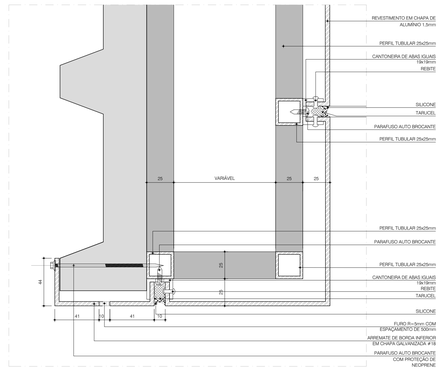

DT-04 - TELHA
FECHAMENTO INFERIOR
ESC.: 1/2

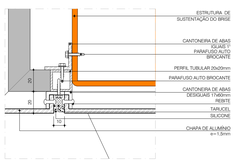

DT-03B
CHAPA DE ALUMINIO x ESTRUTURA BRISE
ESC.: 1/2

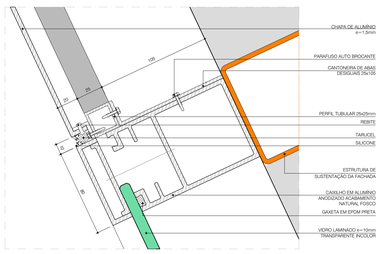

DT-03C
CHAPA DE ALUMINIO x ESTRUTURA CAIXILHO VIDRO
ESC.: 1/2
OBS. As dimensões dos perfis dos caixilhos deverão ser confirmados com o fornecedor

LEGENDA

NOTAS

- TODAS AS MEDIDAS ESTÃO EM MILÍMETRO EXCETO ONDE INDICADO.
- NÃO TOMAR MEDIDAS EM ESCALA.
- TODAS AS MEDIDAS DE ALVENARIAS SÃO COM REVESTIMENTO.
- SEMPRE QUE HOUVER RALO, PREVER CAIMENTO ACENTUADO NO PISO.
- NAS ÁREAS COM FORRO DE GESSO JUNTO AS PAREDES PREVER A EXECUÇÃO DE TABICAS.
- TODOS OS AMBIENTES POSSUEM PD=0,70m (EXCETO ONDE INDICADO).
- TODOS OS AMBIENTES DO PAVIMENTO TÉRREO ESTÃO NO NIVEL ACABADO 100,25 (EXCETO ONDE INDICADO).
- NO FORNECIMENTO DA TELHA TIPO SANDUÍCHE DE CHAPA DE ALUMÍNIO ENVERNIZADO COM NÚCLEO DE POLIURETANO EXPANDIDO DEVERÃO ESTAR INCLUSAS AS PEÇAS.

- NO FORNECIMENTO DA TELHA TIPO SANDUÍCHE DE CHAPA DE ALUMÍNIO ENVERNIZADO COM NÚCLEO DE POLIURETANO EXPANDIDO DEVERÃO ESTAR INCLUSAS AS PEÇAS.

N°	REVISÕES	DATA
02	PROJETO BÁSICO - ALTERAÇÕES CONFORME ANÁLISE TÉCNICA	14/04/14
01	PROJETO BÁSICO	18/11/13
00	PROJETO BÁSICO - EMISSÃO INICIAL	11/11/13

Projeto: **AGÊNCIA RECEITA FEDERAL - CAXIAS/MA**
Fase: **PROJ.BÁSICO**

Projetista:
Daa Delberg arquitetos associados
RUA PEDRA VALDEZ, 1445 / CEP 65140-260 / PINHEZA-IZ
(3PM) 3244-1332 / FAX: 3351-9906 / dasarquitetura.com.br

Título: **Tipo 2 - PAVIMENTO ÚNICO**
DETALHAMENTO
Folha: 14/18

Arquivo: RF03z-CXS-ARQ-PB
Desenho: **RODRIGO LEON**
Disciplina: **ARQUITETURA**
Escala: **INDICADA**
Revisão: **02**

Propriedade da Receita Federal
Contrato **nº 10/2013**
Processo **MF nº 10380.001010/2013-11**
Receita Federal

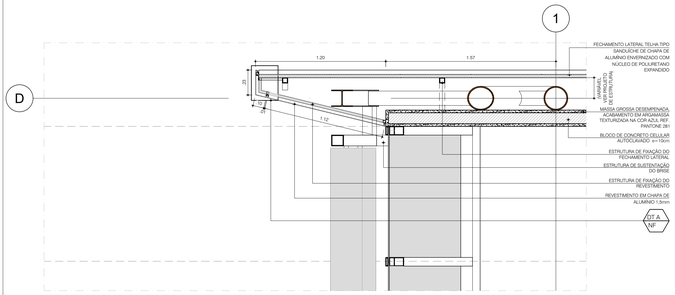

CD-01
FECHAMENTO LATERAL FACHADA

ESC.: 1/20
Verificar dimensionamento dos perfis de fixação do revestimento com o fornecedor
Medidas em metros

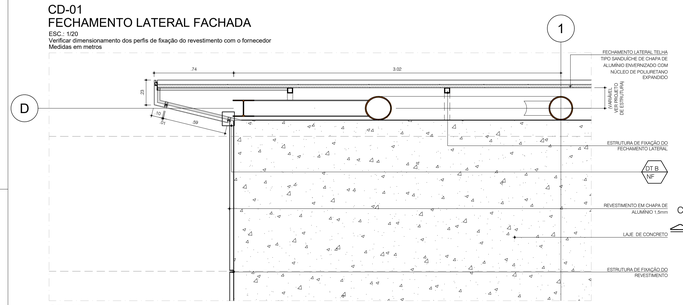

CD-02
FECHAMENTO LATERAL FACHADA

ESC.: 1/20
Verificar dimensionamento dos perfis de fixação do revestimento com o fornecedor
Medidas em metros

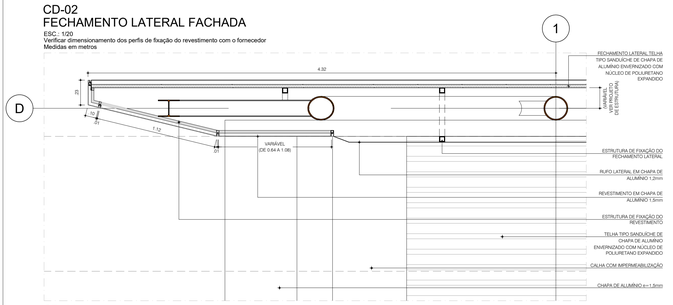

CD-03
FECHAMENTO LATERAL FACHADA

ESC.: 1/20
Verificar dimensionamento dos perfis de fixação do revestimento com o fornecedor
Medidas em metros

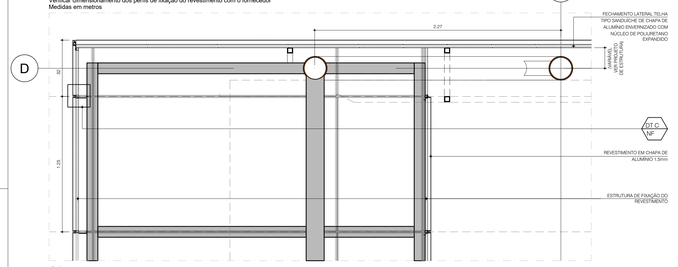

CD-04
FECHAMENTO LATERAL FACHADA

ESC.: 1/20
Verificar dimensionamento dos perfis de fixação do revestimento com o fornecedor
Medidas em metros

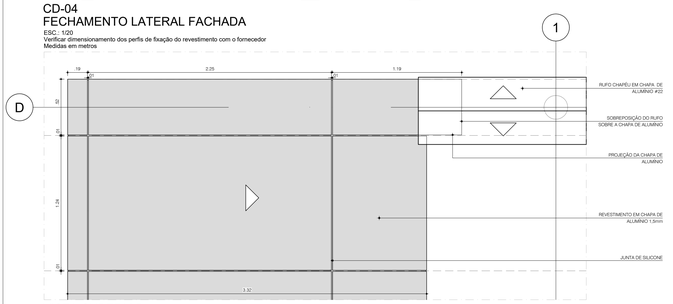

VISTA SUPERIOR
FECHAMENTO LATERAL FACHADA

ESC.: 1/20
Verificar dimensionamento dos perfis de fixação do revestimento com o fornecedor
Medidas em metros

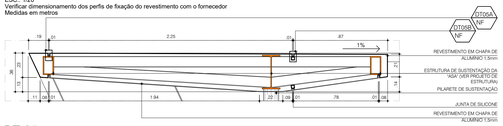

DT-05
ASA SUPERIOR

ESC.: 1/20
Verificar dimensionamento dos perfis de fixação do revestimento com o fornecedor
Medidas em metros

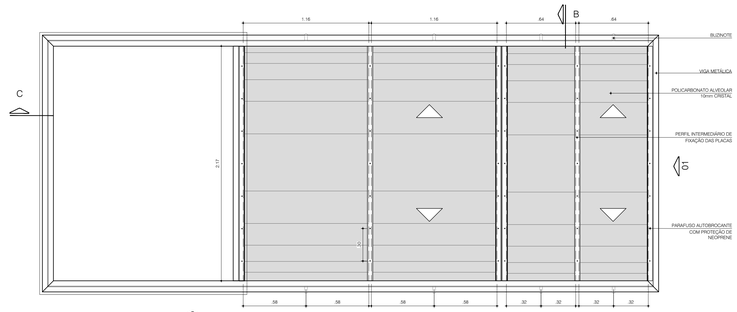

DET-06 - MARQUISE/ECLUSA - VISTA SUPERIOR

ESC.: 1/20 MEDIDAS EM METROS

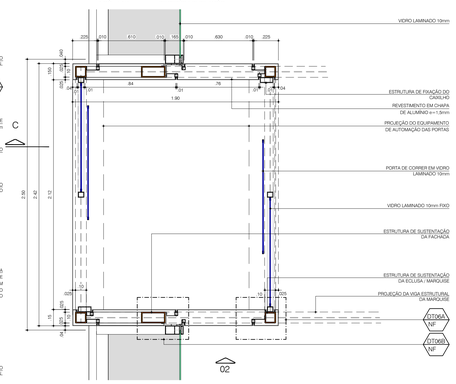
.225
.010
.410
.010
.140
.010
.630
.010
.225
.50
.54
.76
.90
.04
1.90
.01
.01
.01

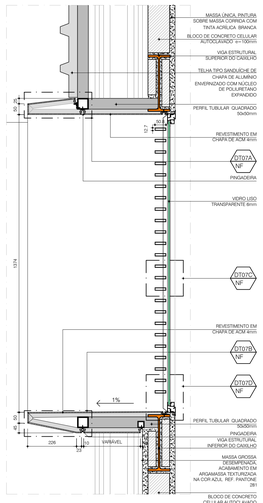

DT-07 CORTE
MOLDURA CAIXILHOS - H=140mm
ESC.: 1/10

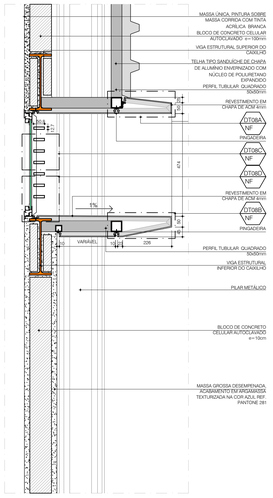

DT-08 CORTE
MOLDURA CAIXILHOS - H=50mm
ESC.: 1/10

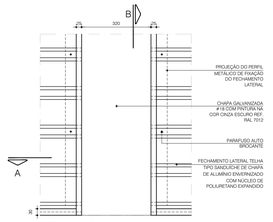

DT-09 VISTA
FRISO LATERAL
ESC.: 1/10

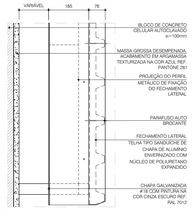

DT-09 SECÇÃO B
FRISO LATERAL
ESC.: 1/10

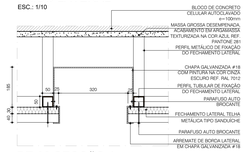

DT-09 SECÇÃO A
FRISO LATERAL
ESC.: 1/10

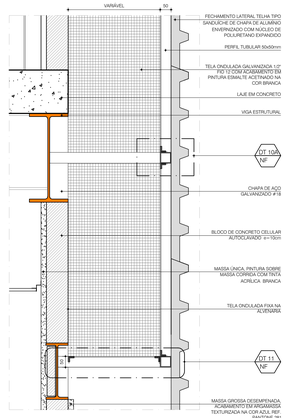

DT-10
GV - TELA DE FECHAMENTO
ESC.: 1/10

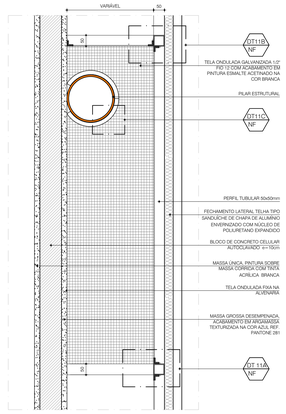

DT-11
GV - TELA DE HORIZONTAL
ESC.: 1/10

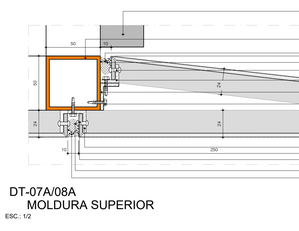

DT-07A/08A
MOLDURA SUPERIOR
ESC.: 1/2

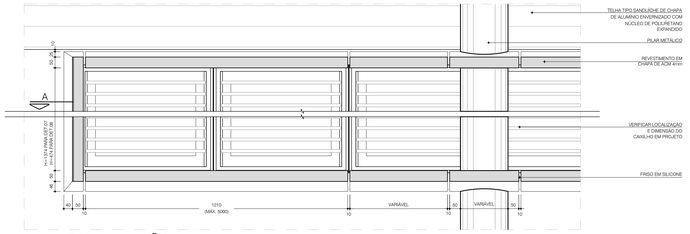

DT-07/08 - ELEVAÇÃO 1
MOLDURA CAIXILHOS SEM TELA
ESC.: 1/10

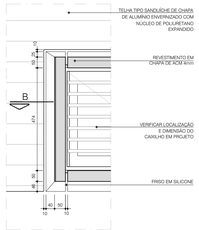

DT-07/08 - ELEVAÇÃO 2
MOLDURA CAIXILHOS SEM TELA
ESC.: 1/10

DT-07/08 - SECÇÃO A
MOLDURA CAIXILHOS SEM TELA
ESC.: 1/10

DT-07/08 - SECÇÃO B
MOLDURA CAIXILHOS SEM TELA
ESC.: 1/10

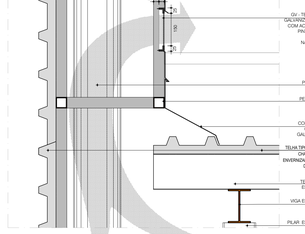

DT-12
RUFO E VENTILAÇÃO
ESC.: 1/10

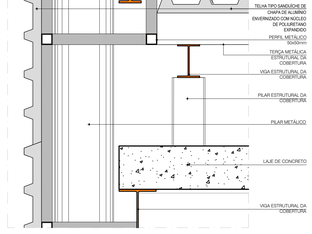

DT-13
RUFO E VENTILAÇÃO
ESC.: 1/10

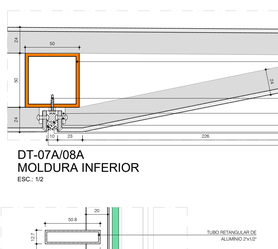

DT-07C/08C
GRADE DE PROTEÇÃO
ESC.: 1/2

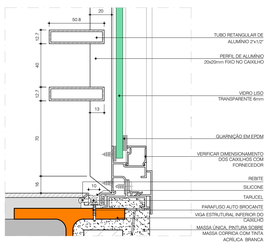

DT-07D/08D
GRADE DE PROTEÇÃO
ESC.: 1/2

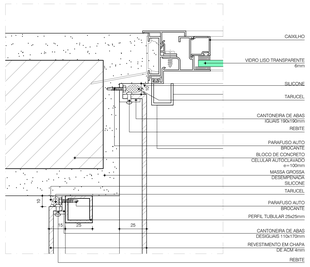

DT-07E/08E
MOLDURA LATERAL
ESC.: 1/2

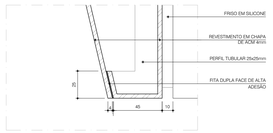

DT-07F/08F
MOLDURA LATERAL
ESC.: 1/2

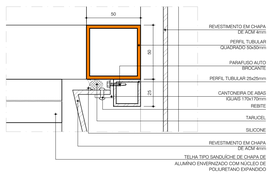

DT-07G/08G
MOLDURA LATERAL
ESC.: 1/2

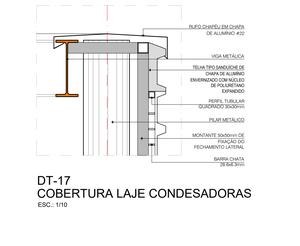

DT-17
COBERTURA LAJE CONDESADORAS
ESC.: 1/10



DT-16
FECHAMENTO LAJE CONDESADORAS
ESC.: 1/10

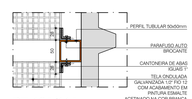

DT-10A/11A
GV - TELA DE FECHAMENTO
ESC.: 1/5

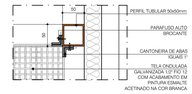

DT-11B
GV - TELA DE FECHAMENTO
ESC.: 1/5

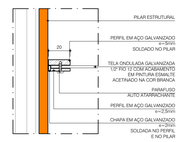

DT-11C
PERFIL ACABAMENTO PILAR
ESC.: 1/2

BLOCO DE CONCRETO CELULAR AUTOCLAVADO
CIMENTO / MASSA
CONCRETO
GRANITO / PEDRAS
IMPERMEABILIZANTE
ISOLANTE
ELEMENTOS METÁLICOS
ESTRUTURA METÁLICA
VIDRO

NOTAS

- TODAS AS MEDIDAS ESTÃO EM MILÍMETROS EXCETO ONDE INDICADO.
- NÃO TOMAR MEDIDAS EM ESCALA.
- TODAS AS MEDIDAS DE ALVENARIAS SÃO COM REVESTIMENTO.
- SEMPRE QUE HOUVER RALO, PREVER CAIMENTO ACENTUADO NO PISO.
- NAS ÁREAS COM FORRO DE GESSO JUNTO AS PAREDES PREVER A EXECUÇÃO DE TABICAS.
- TODOS OS AMBIENTES POSSUEM PD=0,70m (EXCETO ONDE INDICADO).
- TODOS OS AMBIENTES DO PAVIMENTO TÉRREO ESTÃO NO NÍVEL ACABADO 100,25 (EXCETO ONDE INDICADO).
- NO FORNECIMENTO DA TELHA TIPO SANDUÍCHE DE CHAPA DE ALUMÍNIO ENVERNIZADO COM NÚCLEO DE POLIURETANO EXPANDIDO DEVERÃO ESTAR INCLUSAS AS PEÇAS.
- NO FORNECIMENTO DA TELHA TIPO SANDUÍCHE DE CHAPA DE ALUMÍNIO ENVERNIZADO COM NÚCLEO DE POLIURETANO EXPANDIDO DEVERÃO ESTAR INCLUSAS AS PEÇAS.

Nº	REVISÕES	DATA
02	PROJETO BÁSICO - ALTERAÇÕES CONFORME ANÁLISE TÉCNICA	14/04/14
01	PROJETO BÁSICO	18/11/13
00	PROJETO BÁSICO - EMISSÃO INICIAL	11/11/13

Projeto: **AGÊNCIA RECEITA FEDERAL - CAXIAS/MA**
Fase: **PROJ.BÁSICO**

Projetistas:
Daa Delberg arquitetos associados
RUA PEDRA VALVE, 1845 / CEP 60160-290 / FORTALEZA-CE
[PBE] DAA-1222 / FAX. (85) 3868 / dreamdelberg@uol.com.br

Título: **Tipo 2 - PAVIMENTO ÚNICO**
DETALHAMENTO
Folha: 16/18
Arquivo: RF03z-CXS-ARQ-PB
Desenho: **RODRIGO LEON**
Disciplina: **ARQUITETURA**
Escala: **INDICADA**
Revisão: **02**

Propriedade da Receita Federal
Contrato **nº 10/2013**
Processo **MF nº 10380.001010/2013-11**
Receita Federal



PLANTA DE INTERFERÊNCIAS DE FORRO

ESC.: 1/50

PD: 2,70 EXCETO ONDE INDICADO

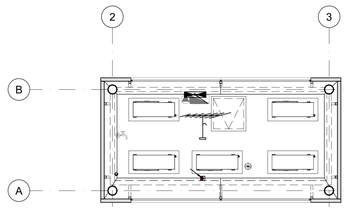

LAJE DAS CONDENSADORAS

ESC.: 1/50

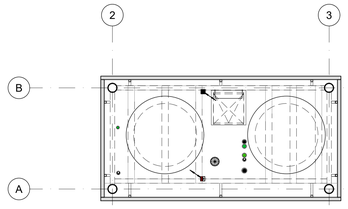

PATAMAR CAIXAS D´ÁGUA

ESC.: 1/50

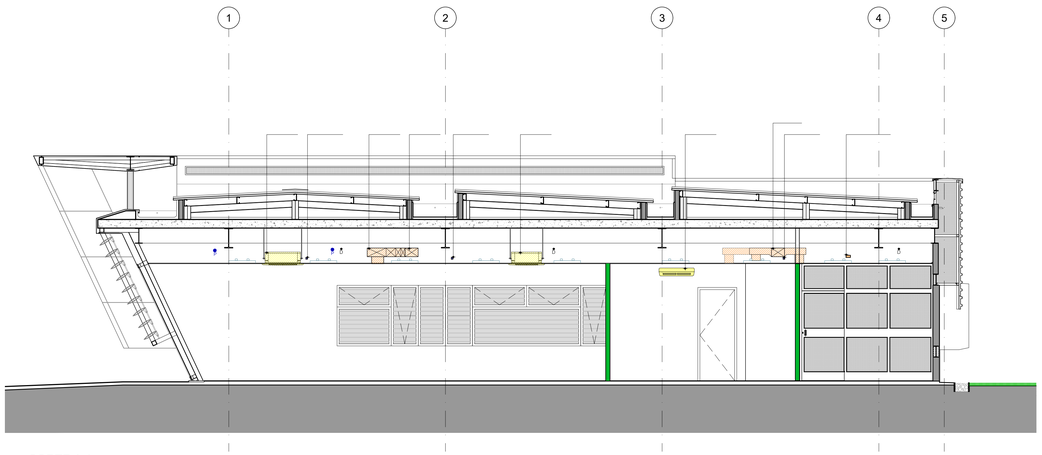

CORTE A.A

ESC.: 1/50

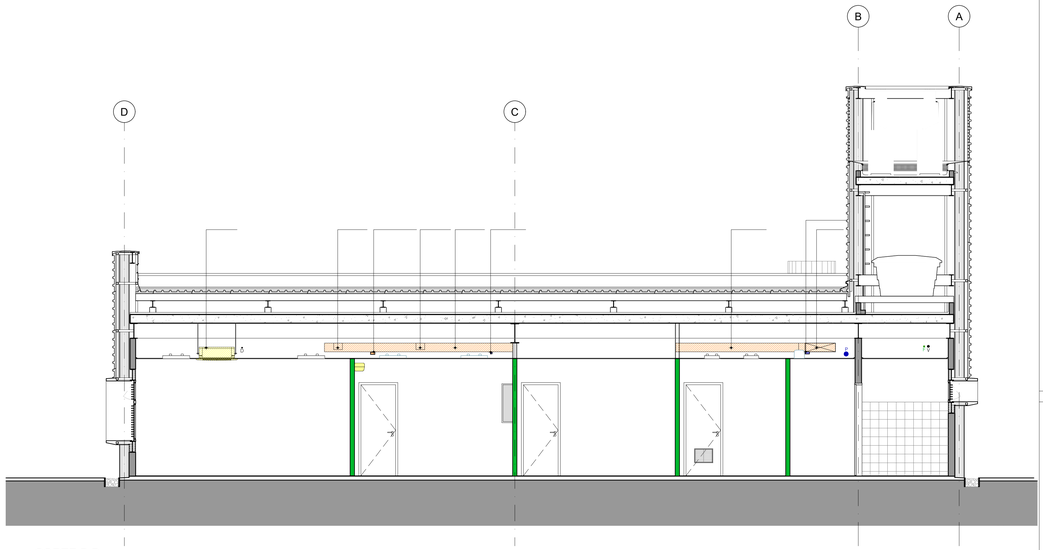

CORTE B.B

ESC.: 1/50

LEGENDA

FORRO

- FORRO MODULAR

LUMINÁRIAS

- PONTO PARA FIXAÇÃO EM FORRO - 4x16W
- PONTO PARA FIXAÇÃO EM FORRO - 2x16W
- PONTO NO FORRO PARA 2 LÂMPADAS FLUORESCENTES COMPACTAS - 18W - MODELO AMBAR
- BLOCO AUTÔNOMO PARA BALIZAMENTO DE ILUMINAÇÃO DE EMERGÊNCIA - 2x11W

AR CONDICIONADO

- AR CONDICIONADO TIPO CASSETE
- EQUIPAMENTO
- DUTO DE AR EXTERNO

HIDRÁULICA

- DRENO
- ÁGUA FRIA
- ÁGUAS PLUVIAIS
- TUBO DE VENTILAÇÃO
- ESGOTO
- ESGOTO DE GORDURA

ELÉTRICA

TUBULAÇÕES

- ELETRODUTO APARENTE - ELÉTRICA
- ELETRODUTO APARENTE - ELÉTRICA
- ELETRODUTO APARENTE - CFTV
- CABEAMENTO ESTRUTURADO APARENTE

TOMADAS

- 1 TOMADA BAIXA 2P+T 10A - 127V CX. 10x5x5cm
- 1 TOMADA MÉDIA 2P+T 10A - 127V CX. 10x5x5cm
- 1 TOMADA ALTA 2P+T 10A - 127V CX. 10x5x5cm
- 1 TOMADA MÉDIA 2P+T 10A - 220V CX. 10x5x5cm
- PONTO PARA PROJETOR NO FORRO

DIVERSOS

- CAIXA PARA DERIVAÇÃO DE PERFILADO EM ELETROCALHA.
- CAIXA PARA DERIVAÇÃO DE ELETRODUTO EM EM ELETROCALHA/PERFILADO.
- ELETROCALHA PERFURADA 100x50 mm
- PERFILADO 38x38 cm
- CABO MULTIPOLAR 1,5mm².
- CONDULETE
- CONDULETE MULTIPLO
- ANTENA COLETIVA

CABEAMENTO ESTRUTURADO

- PONTO PARA CONEXÃO DE SINAL LÓGICO E TELEFONE EM CX.10x10x5cm A 30cm DO PISO
- CAIXA DE PASSAGEM DE 10x10x5cm A 30cm DO PISO
- CAIXA DE PASSAGEM DE 20x20x12cm A 30cm DO PISO
- ELETROCALHA PERFURADA 100x50mm

INTERRUPTORES - h=110cm

- BIPOLAR SIMPLES CX. 10x5x5cm
- BIPOLAR PARALELO CX. 10x5x5cm
- BIPOLAR SIMPLES COM TOMADA MEDIA 2P+T 10A - 127V CX. 10x5x5cm
- 2 BIPOLAR SIMPLES CX. 10x5x5cm

TELEVISÃO

- CENTRAL DE ANTENA COLETIVA A 130cm DO PISO
- CAIXA DE PASSAGEM DE 10x10x5cm A 210cm DO PISO
- PONTO PARA ANTENA EM CAIXA 10x10x5cm A 210cm DO PISO
- PONTO P/ CAMERA DE TV EM CAIXA 10x10x5cm A 210cm DO PISO
- PONTO DE LÓGICA NO FORRO PARA PROJETOR

NOTAS

- TODAS AS MEDIDAS ESTÃO EM METROS EXCETO ONDE INDICADO.
- NÃO TOMAR MEDIDAS EM ESCALA.
- TODAS AS MEDIDAS DE ALVENARIAS SÃO COM REVESTIMENTO.
- SEMPRE QUE HOUVER RALO, PREVER CAIMENTO ACENTUADO NO PISO.
- NAS ÁREAS COM FORRO DE GESSO JUNTO AS PAREDES PREVER A EXECUÇÃO DE TABICAS.
- TODOS OS AMBIENTES POSSUEM PD=2,70m (EXCETO ONDE INDICADO).
- TODOS OS AMBIENTES DO PAVIMENTO TÉRREO ESTÃO NO NÍVEL ACABADO 100.25 (EXCETO ONDE INDICADO).
- NO FORNECIMENTO DA TELHA TIPO SANDUÍCHE DE CHAPA DE ALUMÍNIO ENVERNIZADO COM NÚCLEO DE POLIURETANO EXPANDIDO DEVERÃO ESTAR INCLUSAS AS PEÇAS.

02	PROJETO BÁSICO - ALTERAÇÕES CONFORME ANÁLISE TÉCNICA	14/04/14
01	PROJETO BÁSICO	18/11/13
00	PROJETO BÁSICO - EMISSÃO INICIAL	11/11/13
Nº	REVISÕES	DATA

Projeto: **AGÊNCIA RECEITA FEDERAL - CAXIAS/MA**

Fase: **PROJ.BÁSICO**

Proprietário: Daa Delberg arquitetos associados

SIA RODIA ALDEI, Nº - CEP 80140-250 / CURITIBA-PR
TEL/FAX: (041) 3361-3500 / www.delbergarquitetos.com.br

Título: **Tipo 2 - PAVIMENTO ÚNICO**
INTERFERÊNCIAS DE FORRO

Folha: 17/18

Arquivo: RF03c-CXS-ARQ-PB
Desenho: **RODRIGO LEON**

Disciplina: **ARQUITETURA**
Escala: **INDICADA**

Revisão: **02**

Propriedade da Receita Federal

Contrato **nº 10/2013**

Processo **MF nº 10380.001010/2013-11**

Receita Federal

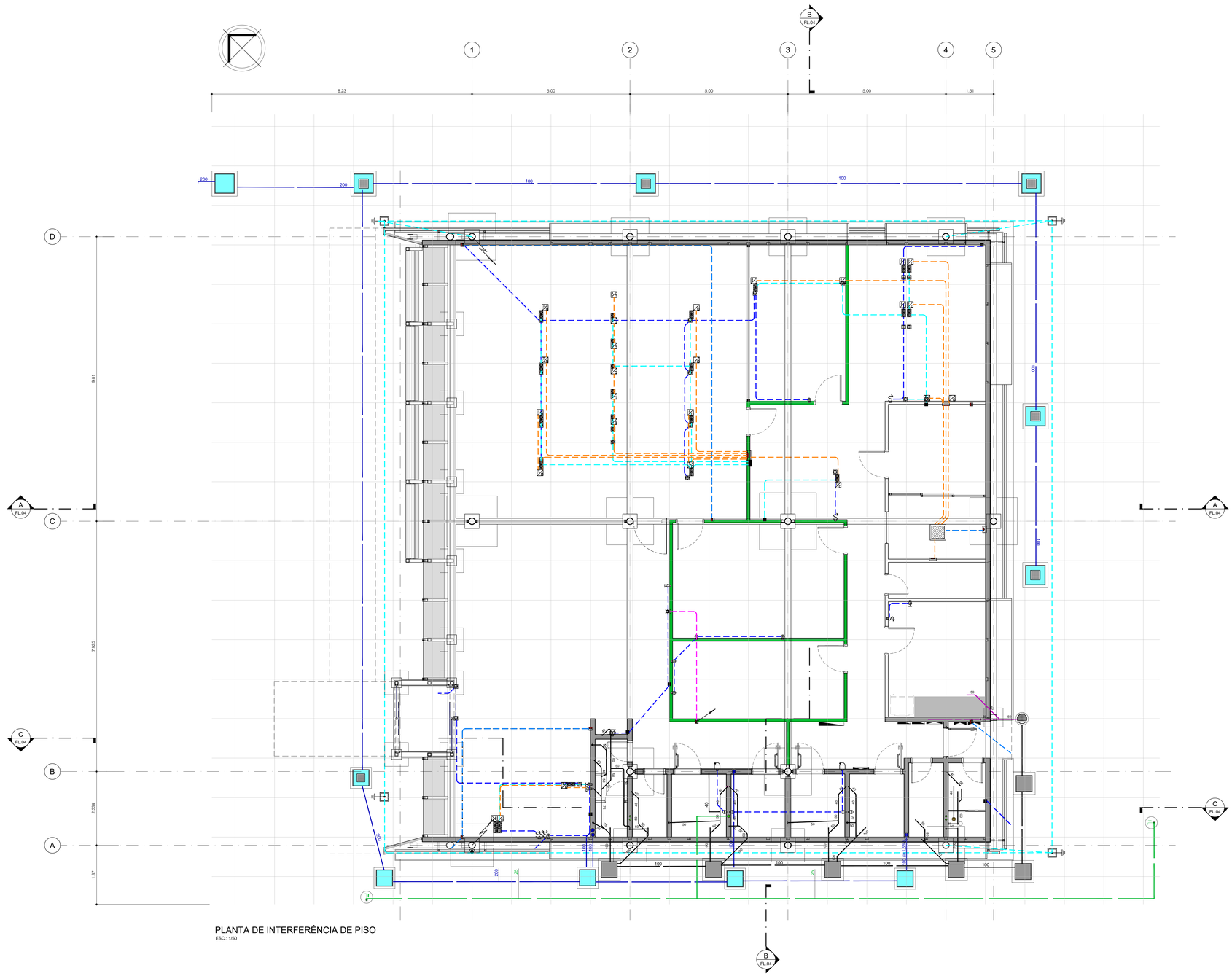

PLANTA DE INTERFERÊNCIA DE PISO

ESC.: 1/50

LEGENDA

HIDRÁULICA

- ÁGUA FRIA
- ÁGUAS PLUVIAIS
- TUBO DE VENTILAÇÃO
- ESGOTO
- ESGOTO DE GORDURA

- CAIXA DE INSPEÇÃO DE ESGOTO COM TAMPA
- CAIXA DE INSPEÇÃO DE ÁGUAS PLUVIAIS COM TAMPA
- CAIXA DE INSPEÇÃO COM GRADE
- CAIXA DE GORDURA

ELÉTRICA

TUBULAÇÕES

- ELETRODUTO EMBUTIDO NO PISO - ELÉTRICA
- ELETRODUTO EMBUTIDO NO PISO - TELEFONE
- ELETRODUTO EMBUTIDO NO PISO - TELEVISÃO
- ELETRODUTO EMBUTIDO NO PISO - ENERGIA ESTABILIZADA
- ELETRODUTO EMBUTIDO NO PISO - SEGURANÇA
- CORDOALHA EMBUTIDA NO PISO - PARA-RAIO
- ELETRODUTO EMBUTIDO NO PISO - CABEAMENTO ESTRUTURADO

TOMADAS

- NO PISO COM TERRA - 127V
  CX. 10x10x5cm
- 1 TOMADA 2P+T 10A - 127V
  CX. 10x5x5cm H=30cm
- 1 TOMADA 2P+T 10A - 127V
  CX. 10x5x5cm H=110cm
- 1 TOMADA 2P+T 10A - 127V
  CX. 10x5x5cm H=210cm
- NO PISO COM TERRA - 220V
  CX. 10x10x5cm
- NO PISO PARA ATÉ 2 TOMADAS ESTABILIZADAS
  CX. 10x10x5cm - 127V
- ESTABILIZADA 2P+T 10A - 127V
  CX. 10x5x5cm H=30cm

INTERRUPTORES - h=110cm

- BIPOLAR SIMPLES
  CX. 10x5x5cm
- 2 BIPOLAR SIMPLES
  CX. 10x5x5cm

CABEAMENTO ESTRUTURADO

- PONTO PARA CONEXÃO DE SINAL LÓGICO E TELEFONE EM CAIXA 10x10x5cm NO PISO
- CAIXA DE PASSAGEM DE 20x20x12cm A 30cm DO PISO

TELEFONE

- PONTO PARA ANTENA EM CAIXA 10x10x5cm A 210m DO PISO
- CAIXA DE PASSAGEM DE 10x10x5cm A 210cm DO PISO

PÁRA-RAIO

- CORDOALHA DE COBRE SOBE
- ATERRAMENTO
- SOLDA EXOTÉRMICA

DIVERSOS

- CAIXA DE PASSAGEM NO PISO
  30x30x30cm COM TAMPA DE CONCRETO
- CAIXA DE PASSAGEM
  H=30cm
- CAIXA DE PASSAGEM SUBTERRÂNEA MOD. R1
- CAIXA DE PASSAGEM NO PISO
  50x50x50cm
- ALARME SONORO DOS SANITÁRIOS ESPECIAIS
  CAIXA 10x10x5cm H=210cm
- ACIONADOR DO ALARME SONORO
  CAIXA 10x10x5cm H=40cm

NOTAS

- TODAS AS MEDIDAS ESTÃO EM METROS EXCETO ONDE INDICADO.
- NÃO TOMAR MEDIDAS EM ESCALA.
- TODAS AS MEDIDAS DE ALVENARIAS SÃO COM REVESTIMENTO.
- SEMPRE QUE HOUVER RALO, PREVER CAIMENTO ACENTUADO NO PISO.
- NAS ÁREAS COM FORRO DE GESSO JUNTO AS PAREDES PREVER A EXECUÇÃO DE TABICAS.
- TODOS OS AMBIENTES POSSUEM PD=2.70m (EXCETO ONDE INDICADO).
- TODOS OS AMBIENTES DO PAVIMENTO TÉRREO ESTÃO NO NÍVEL ACABADO 100.25 (EXCETO ONDE INDICADO).
- NO FORNECIMENTO DA TELHA TIPO SANDUÍCHE DE CHAPA DE ALUMÍNIO ENVERNIZADO COM NÚCLEO DE POLIURETANO EXPANDIDO DEVERÃO ESTAR INCLUSAS AS PEÇAS.

Nº	REVISÕES	DATA
02	PROJETO BÁSICO - ALTERAÇÕES CONFORME ANÁLISE TÉCNICA	14/04/14
01	PROJETO BÁSICO	18/11/13
00	PROJETO BÁSICO - EMISSÃO INICIAL	11/11/13

Projeto: **AGÊNCIA RECEITA FEDERAL - CAXIAS/MA**

Fase: **PROJ.BÁSICO**

Projetista: Daa Delberg arquitetos associados
RUA PEDRO VALENTE, 1845 / CEP 60140-250 / FORTALEZA-CE
[PABX] 0xx-(85) / FAX: 0xx-(85) / 3488 / diaarquitetura.com.br

Título: **Tipo 2 - PAVIMENTO ÚNICO**
INTERFERÊNCIAS DE PISO

Folha: 18/18

Arquivo: RF03z-CXS-ARQ-PB
Desenho: **RODRIGO LEON**

Disciplina: **ARQUITETURA**
Escala: **INDICADA**

Revisão: **02**

Propriedade da Receita Federal
Contrato **nº 10/2013**
Processo **MF nº 10380.001010/2013-11**

Receita Federal

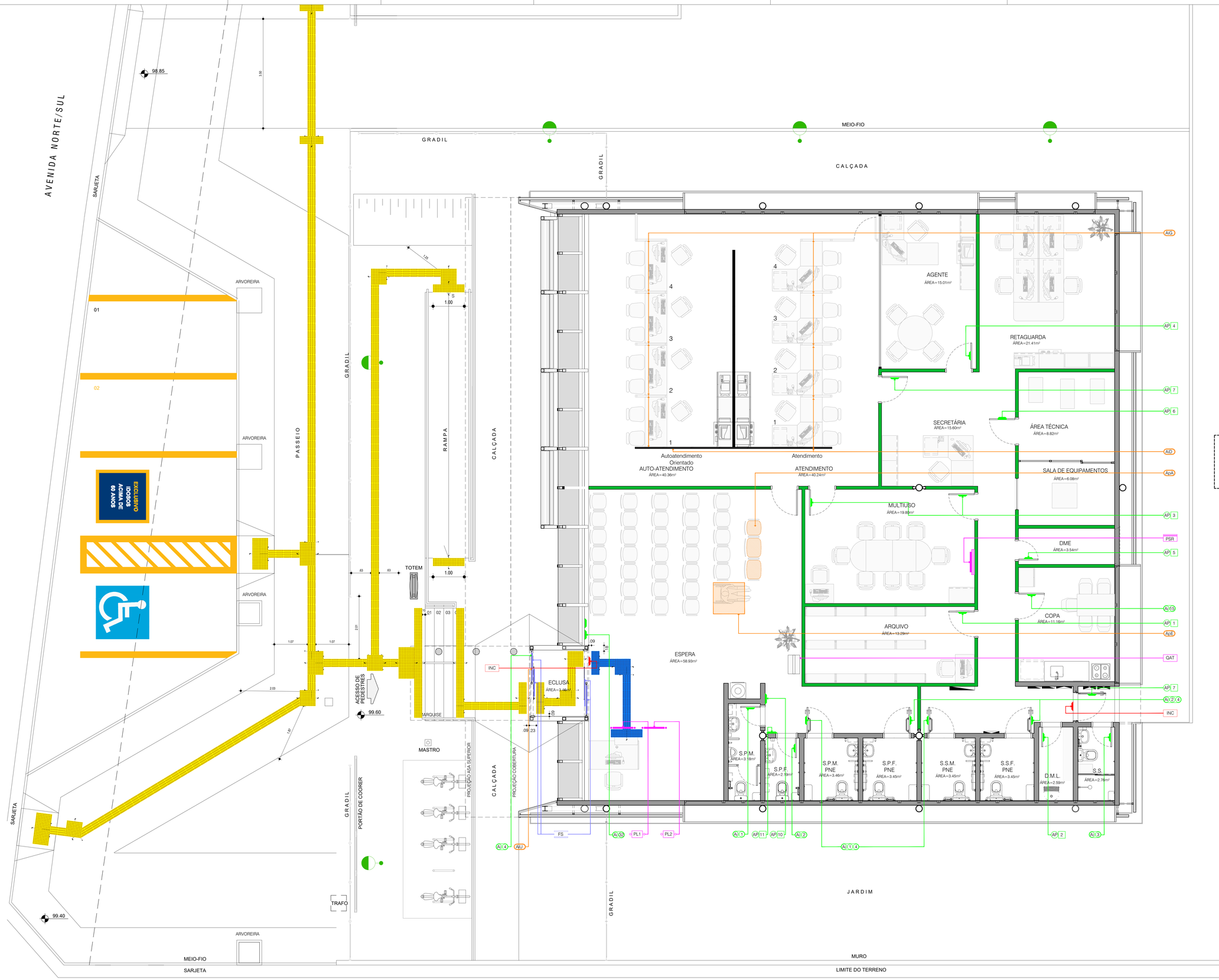

LEGENDA

		QUANT.
INC	SINALIZAÇÃO DE INCÊNDIO - SAÍDA DE EMERGÊNCIA - VER PRANCHA DE INCÊNDIO	2
FS	FAIXA DE SEGURANÇA - VER **MIV-RF** - CAPÍTULO "SINALIZAÇÃO EXTERNA" #10	4
PL1	PLACA AÉREA - VER **MIV-RF** - CAPÍTULO "SINALIZAÇÃO INTERNA" # 9.1 TEXTO A SER IMPRESSO : Triagem	1
PL2	PLACA AÉREA - VER **MIV-RF** - CAPÍTULO "SINALIZAÇÃO INTERNA" # 9.1 TEXTO A SER IMPRESSO : Atendimento preferencial a pessoas com deficiência, gestantes, lactantes, obsas acima de 60 anos ou com crianças de colo	1
PSR	PLACA DE SALA DE REUNIÕES - VER **MIV-RF** - CAPÍTULO "SINALIZAÇÃO INTERNA" # 11	1
QAT	QUADRO DE AVISOS EM FORMA DE TOTEM h=1.80m - VER **MIV-RF** - CAPÍTULO "SINALIZAÇÃO INTERNA" # 8	1
AiU	ADESIVO DE IDENTIFICAÇÃO DA UNIDADE - TEXTO A SER IMPRESSO ESPECIFICO PARA CADA UNIDADE CONTENDO NOME DA UNIDADE E HORÁRIO DE FUNCIONAMENTO	1
AiG	ADESIVO DE IDENTIFICAÇÃO DOS GUICHÊS DE ATENDIMENTO COM NUMERAÇÃO - COLADOS NA DIVISÓRIA	16
AiD	ADESIVO DE IDENTIFICAÇÃO DIRECIONAL DOS GUICHÊS - COLADOS NA DIVISÓRIA	2
AcE	ADESIVO DE PISO COM LOCALIZAÇÃO DE ESPERA PARA PESSOAS COM MOBILIDADE REDUZIDA	1
ApA	ADESIVO DE PISO PARA IDENTIFICAÇÃO DOS ASSENTOS PREFERENCIAIS	3
Ai/1	ADESIVO INTERNO No. 1 (MASCULINO) - VER **MIV-RF** - CAP. "SINALIZAÇÃO INTERNA" # 2.	1
Ai/2	ADESIVO INTERNO No. 2 (FEMININO) - VER **MIV-RF** - CAP. "SINALIZAÇÃO INTERNA" # 2.	1
Ai/3	ADESIVO INTERNO No. 3 (UNISSEX) - VER **MIV-RF** - CAP. "SINALIZAÇÃO INTERNA" # 2.	1
Ai/4	ADESIVO INTERNO No. 4 (PORTADORES DE DEFICIÊNCIA) - VER **MIV-RF** - CAP. "SINALIZAÇÃO INTERNA" # 2	1
Ai/15	ADESIVO INTERNO No. 15 (COPA) - VER **MIV-RF** - CAP. "SINALIZAÇÃO INTERNA" # 2.	1
Ai/Ai/32	ADESIVO INTERNO No. 32 (EXTINTOR DE INCÊNDIO) - VER **MIV-RF** - CAP. "SINALIZAÇÃO INTERNA" # 2.	1
Ai/1/4	ADESIVOS INTERNOS PARA SANITÁRIOS ADAPTADOS No. 1 (MASCULINO) E No. 4 (P.N.E.) - VER **MIV-RF**	2
Ai/2/4	ADESIVOS INTERNOS PARA SANITÁRIOS ADAPTADOS No. 2 (FEMININO) E No. 4 (P.N.E.) - VER **MIV-RF**	2
AP 1	ADESIVO DE IDENTIFICAÇÃO DE PORTAS - VER **MIV-RF** - TEXTO A SER IMPRESSO: Arquivo	1
AP 2	ADESIVO DE IDENTIFICAÇÃO DE PORTAS - VER **MIV-RF** - TEXTO A SER IMPRESSO: Material de Limpeza	1
AP 3	ADESIVO DE IDENTIFICAÇÃO DE PORTAS - VER **MIV-RF** - TEXTO A SER IMPRESSO: Sala de Reuniões	2
AP 4	ADESIVO DE IDENTIFICAÇÃO DE PORTAS - VER **MIV-RF** - TEXTO A SER IMPRESSO: Agente	1
AP 5	ADESIVO DE IDENTIFICAÇÃO DE PORTAS - VER **MIV-RF** - TEXTO A SER IMPRESSO: Material de Escritório	1
AP 6	ADESIVO DE IDENTIFICAÇÃO DE PORTAS - VER **MIV-RF** - TEXTO A SER IMPRESSO: Sala de Equipamentos	1
AP 7	ADESIVO DE IDENTIFICAÇÃO DE PORTAS - VER **MIV-RF** - TEXTO A SER IMPRESSO: Acesso Restrito	2
AP 8	SINALIZAÇÃO TÁTIL VERTICAL - TEXTO A SER IMPRESSO EM BRAILLE - Masculino	1
AP 9	SINALIZAÇÃO TÁTIL VERTICAL - TEXTO A SER IMPRESSO EM BRAILLE - Feminino	1
	PISO TÁTIL ALERTA EM PINOS DE POLIÉSTER 25x25cm NA COR AZUL	0,69m² (2,75m)
	PISO TÁTIL DIRECIONAL EM PINOS DE POLIÉSTER 25x25cm NA COR AZUL	0,56m² (2,25m)

- OS ELEMENTOS CONSTANTES NESTE PROJETO TEM SUAS DIMENSÕES, CORES, ACABAMENTOS, NORMAIS DE APLICAÇÃO E INSTALAÇÃO DESCRITOS NO MANUAL DE IDENTIDADE VISUAL DA RECEITA FEDERAL - MIV-RF E NO CADERNO DE DETALHES DE IDENTIDADE VISUAL.
- A SINALIZAÇÃO DESTE PROJETO ATENDE A NBR9050-2004

NOTAS

- TODAS AS MEDIDAS ESTÃO EM METROS EXCETO ONDE INDICADO.
- NÃO TOMAR MEDIDAS EM ESCALA.
- TODAS AS MEDIDAS DE ALVENARIAS SÃO COM REVESTIMENTO.
- SEMPRE QUE HOUVER RALO, PREVER CAIMENTO ACENTUADO NO PISO.
- NAS ÁREAS COM FORRO DE GESSO JUNTO AS PAREDES PREVER A EXECUÇÃO DE TABICAS.
- TODOS OS AMBIENTES POSSUEM PD=2.70m (EXCETO ONDE INDICADO).
- TODOS OS AMBIENTES DO PAVIMENTO TÉRREO ESTÃO NO NÍVEL ACABADO 100.25 (EXCETO ONDE INDICADO).
- NO FORNECIMENTO DA TELHA TIPO SANDUÍCHE DE CHAPA DE ALUMÍNIO ENVERNIZADO COM NÚCLEO DE POLIURETANO EXPANDIDO DEVERÃO ESTAR INCLUSAS AS PEÇAS.

VER PROJETOS ESPECÍFICOS DAS DISCIPLINAS: PROJETO DE COMUNICAÇÃO VISUAL INTERNA E PROJETO DE COMUNICAÇÃO VISUAL EXTERNA.

Nº	REVISÕES	DATA
02	PROJETO BÁSICO - ALTERAÇÕES CONFORME ANÁLISE TÉCNICA	14/04/14
01	PROJETO BÁSICO	18/11/13
00	PROJETO BÁSICO - EMISSÃO INICIAL	11/11/13

Projeto: **AGÊNCIA RECEITA FEDERAL - CAXIAS/MA**
Fase: **PROJ.BÁSICO**

Projetista: Daa Delberg arquitetos associados
RUA ROBIN HUNTE, 1045 - // CEP 65160-250 // FORTALEZA-CE
[PBX] 3244-1322 // FAX. 3261-9909 // daaprojetos@yahoo.com.br

Título: **Tipo 2 - PAVIMENTO ÚNICO**
PLANTA DE COMUNICAÇÃO VISUAL
Folha: 12/18

Arquivo: RF03z-CXS-ARQ-PB
Desenho: **RODRIGO LEON**
Disciplina: **ARQUITETURA**
Escala: **INDICADA**
Revisão: **02**

Propriedade da Receita Federal
Contrato **nº 10/2013**
Processo **MF nº 10380.001010/2013-11**

Receita Federal

PLANTA DE COMUNICAÇÃO VISUAL

ESC.: 1/50

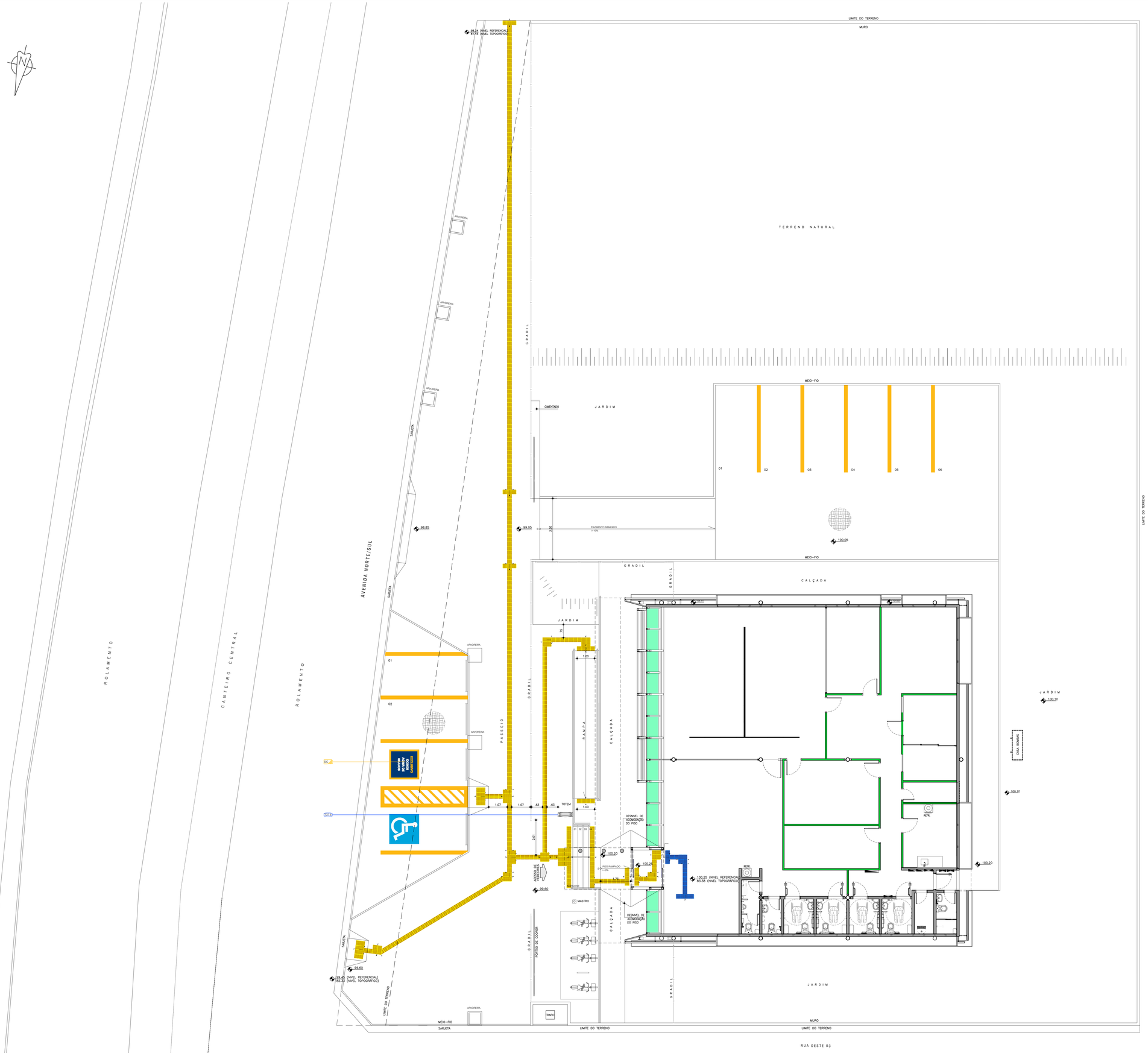

LEGENDA

		QUANT.	
TOT 5	TOTEM DE DE DUAS FACES h=4.95m - No. 1, VER **MIV-RF** - CAP. "SINALIZAÇÃO EXTERNA" # 4		1
SIC	SINALIZAÇÃO DE CHÃO - VER **MIV-RF** - CAPÍTULO "SINALIZAÇÃO EXTERNA" # 9	PICTOGRAMA	FAIXA DEMARCATÓRIA
		2	65.48m
	PISO TÁTIL ALERTA EM PLACA CIMENTÍCIA 25x25x2cm NA COR AMARELA		7.31m²
	PISO TÁTIL DIRECIONAL EM PLACA CIMENTÍCIA 25x25x2cm NA COR AMARELA		18.94m²

- OS ELEMENTOS CONSTANTES NESTE PROJETO TEM SUAS DIMENSÕES, CORES, ACABAMENTOS, NORMAS DE APLICAÇÃO E INSTALAÇÃO DESCRITOS NO MANUAL DE IDENTIDADE VISUAL DA RECEITA FEDERAL - MIV-RF E NO CADERNO DE DETALHES DE IDENTIDADE VISUAL DA AGÊNCIA MODELO.

- A SINALIZAÇÃO DESTE PROJETO ATENDE A NBR 9050-2020

DETALHE TÓTEM

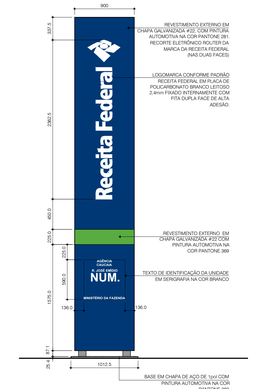

ELEVAÇÃO 01/02
SEM ESCALA

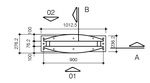

VISTA SUPERIOR
SEM ESCALA

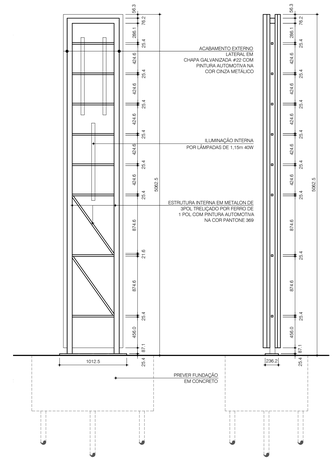
ACABAMENTO EXTERNO EM ESTRUTURA CHAPA GALVANIZADA #20 COM PINTURA AUTOMOTIVA NA COR CINZA METÁLICO
ILUMINAÇÃO INTERNA POR LÂMPADAS DE 1.19m 40W
ESTRUTURA INTERNA EM METALON DE 9POL TRELIÇADO POR FERRO DE 1 POL COM PINTURA AUTOMOTIVA NA COR PANTONE 369
PREVER FUNDAÇÃO EM CONCRETO
1012.5
336.0
25.4
87.1
4950.3
454.0
454.6
454.6
454.6

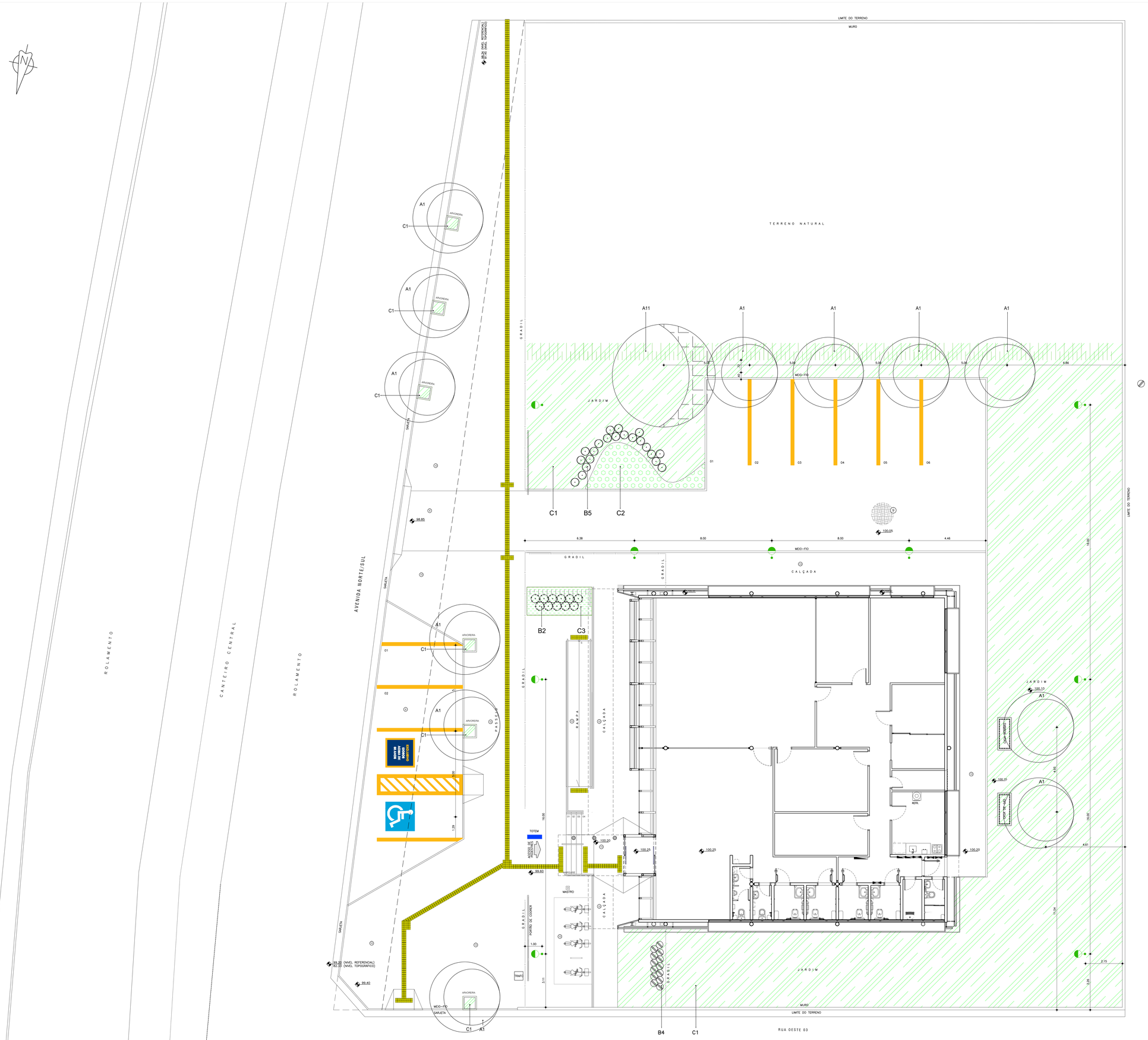

LEGENDA

RELAÇÃO DE VEGETAÇÃO

ÁRVORES (A):

Símbolos	Código	Nome	Nome Popular	Altura da Muda	Quantidade	Área
	A1	Bauhinia variegata var. candida	Pata-de-vaca-branca	3,00 m	12	-
	A11	Tabebuia chrysotricha	Ipê-amarelo	3,00 m	01	-

ARBUSTOS (B):

Símbolos	Código	Nome	Nome Popular	Altura da Muda	Quantidade	Área
	B2	Tecoma stans	Ipê de jardim	0,50 m	11	-
	B4	Neomarica caerulea	Pseudo-íris-azul	0,50 m	13	-
	B5	Philodendron bipinnatifidum	Imbé	0,50 m	21	-

FORRAÇÕES (C):

Símbolos	Código	Nome	Nome Popular	Altura da Muda	Quantidade	Área
	C1	Arachis repens	Amendoim-rasteiro	0,10 m	-	520,71m2
	C2	Agapanthus africanus	Agapanto	0,30 m	-	10,44m2
	C3	Spilanthes repens	Vedélia	0,10 m	-	6,20m2

MOBILIÁRIO

Símbolos	Nome	Especificação	Quantidade
	POSTE DE JARDIM	h=3,00m - 250W	9

ACESSIBILIDADE

PLACA DE PISO TÁTIL DE ALERTA (FONTE:NBR9050:2004) EM PLACA CIMENTÍCIA NA COR AMARELA 25X25CM



PLACA DE PISO TÁTIL DIRECIONAL (FONTE:NBR9050:2004) EM PLACA CIMENTÍCIA NA COR AMARELA 25X25CM



NOTAS GERAIS

1 - A INDICAÇÃO NA RELAÇÃO DA VEGETAÇÃO DO PORTE DAS FORRAÇÕES CORRESPONDE A ALTURA MÍNIMA DE PLANTIO DAS MESMAS.

2 - DIMENSÕES E ELEVAÇÕES EM METRO.

NOTAS:
- TODAS AS MEDIDAS ESTÃO EM METROS EXCETO ONDE INDICADO.
- NÃO TOMAR MEDIDAS EM ESCALA.
- TODAS AS MEDIDAS DE ALVENARIAS SÃO COM REVESTIMENTO.
- SEMPRE QUE HOUVER RALO, PREVER CAIMENTO ACENTUADO NO PISO.
- NAS ÁREAS COM FORRO DE GESSO JUNTO AS PAREDES PREVER A EXECUÇÃO DE TABICAS.
- TODOS OS AMBIENTES POSSUEM PD=0,70m (EXCETO ONDE INDICADO).
- TODOS OS AMBIENTES DO PAVIMENTO TÉRREO ESTÃO NO NÍVEL ACABADO 100,25 (EXCETO ONDE INDICADO).

AS MEDIDAS - ENTRE EIXOS E OUTRAS - APRESENTAM DIFERENÇAS INSIGNIFICANTES - DÉCIMOS DE MILÍMETROS - EM TERMOS DE PROJETOS DE ARQUITETURA E ESTRUTURA, EM FUNÇÃO DA UTILIZAÇÃO DE DIFERENTES PROGRAMAS DE CÁLCULO E SUAS RESPECTIVAS APROXIMAÇÕES.
A **MARCAÇÃO EM CANTEIRO DEVE SER FEITA A PARTIR DO PROJETO DE ESTRUTURAS METÁLICAS.** AS EVENTUAIS DIFERENÇAS IMPERCEPTÍVEIS - DÉCIMOS DE MILÍMETROS - SERÃO ABSORVIDAS NA EXECUÇÃO DO PROJETO ARQUITETÔNICO.

Nº	REVISÕES	DATA
02	PROJETO BÁSICO - ALTERAÇÕES CONFORME ANÁLISE TÉCNICA	14/04/14
01	PROJETO BÁSICO	18/11/13
00	PROJETO BÁSICO - EMISSÃO INICIAL	11/11/13

Projeto: **AGÊNCIA RECEITA FEDERAL - CAXIAS/MA**

Fase: **PROJETO BÁSICO**

Projetista:

Daa Delberg arquitetos associados
RUA PEDRO WLNTZ, 1642 / CEP 80740-000 / PINHAIS-PR
(PBX) 3264-1322 / FAX. 3261-8606 / daaprojetos@yahoo.com.br

Título: **Tipo 2 - PAVIMENTO ÚNICO - PAISAGISMO**

Folha: **01/01**

Arquivo: **RF02c-CXS-PAI-PB-R02**
Desenho: **RODRIGO LEON**
Disciplina: **PAISAGISMO**
Escala: **INDICADA**
Revisão: **02**

Propriedade da Receita Federal
Contrato **nº 10/2013**
Processo **MF nº 10380.001010/2013-11**

Receita Federal