NÚMERO DO PROCESSO

63067.005003/2026-22

REPÚBLICA FEDERATIVA DO BRASIL

MINISTÉRIO DA DEFESA

MARINHA DO BRASIL

DATA: **26NOV2026**

ORIGEM:

MARINHA DO BRASIL
HOSPITAL NAVAL DE SALVADOR

INTERESSADO:

HOSPITAL NAVAL DE SALVADOR

ASSUNTO:

DISPENSA ELETRÔNICA

Dispensa Eletrônica para aquisição de materiais e insumos médico-hospitalares e cirúrgicos de consumo do Hospital Naval de Salvador (HNSa), conforme condições, quantidades e exigências estabelecidas neste Aviso de Contratação Direta e seus anexos, em atendimento ao contido no Termo de Referência, do Hospital Naval de Salvador.

OBSERVAÇÕES:

DISPENSA ELETRÔNICA – Nº 263/2026

MOVIMENTO DO PROCESSO									
DESTINO		DATA			DESTINO		DATA		
01					04				
02					05				
03					06				

MARINHA DO BRASIL

HOSPITAL NAVAL DE SALVADOR

22.4/089.4

PORTARIA Nº 50/HNSa, DE 11 DE SETEMBRO DE 2025.

O DIRETOR DO HOSPITAL NAVAL DE SALVADOR, no uso das atribuições que lhe são conferidas, para cumprimento do disposto na Instrução Normativa SEGES/MP nº 5/2017, na Lei nº 14.133/2021, na Lei nº 10.520/2002 e nas Instruções Normativas nº 01/2010 e nº 73/2020, do Ministério do Planejamento, Orçamento e Gestão, resolve:

Art. 1º Designar os militares abaixo relacionados para compor as Equipes de Planejamento de Contratações a que se referem e atender as necessidades do Hospital Naval de Salvador, exercendo as atribuições específicas relativas ao inciso III do Art. 21 da IN SEGES/MP nº 05/2017:

I. Aquisição de Material para o Paiol Médico Cirúrgico/Hospitalar
a) Requisitante:
1º Ten (Md) 19.0290.04 EDUARDO HENRIQUE DE ANDRADE PINTO.

b) Integrantes Técnicos:
3ºSG-EF 87.3939.05 CAMILA MUNIZ DA FONSECA; e
MN-RM2 01.1531.29 ELIONEL RAMOS DE MORAES FILHO.

c) Integrantes Administrativos:
1º Ten (RM2-T) 22.3451.24 SUZANA FIGUEIREDO MARTINS LIMA; e
2º SG–ML 11.1528.42 JAMILLE SANTOS DE JESUS.

II. Aquisição de Material Odontológico
a) Requisitante:
CC (CD) 11.0659.15 MARCIO DORNELES MORGENTAL

b) Integrantes Técnicos:
2º Ten(RM2-CD)24.1932.24 LARA COUTO MARTINS; e
2º Ten(RM2-CD)24.1927.24 CAROLINE FELISBERTO RIBEIRO.

c) Integrantes Administrativos:
1° Ten (RM2-T) 22.3451.24 SUZANA FIGUEIREDO MARTINS LIMA; e
2° SG–ML 11.1528.42 JAMILLE SANTOS DE JESUS.

III. Aquisição de Aparelho Auditivo
a) Requisitante:
1° Ten (RM2-S) 21.4204.24 AMANDA SOUZA DO NASCIMENTO.

b) Integrantes Técnicos:
CT (S) 16.0499.85 ANDRÉA GOMES TEIXEIRA QUESADO; e
1° Ten (RM2-S) 21.4205.21 LUANA PAULA DE FIGUEIREDO CORREIA.

c) Integrantes Administrativos:
1° Ten (RM2-T) 22.3451.24 SUZANA FIGUEIREDO MARTINS LIMA; e
2° SG–ML 11.1528.42 JAMILLE SANTOS DE JESUS.

IV. Aquisição de Material para o Laboratório
a) Requisitante:
CC (S) 87.3597.58 LUCIANO ANDRADE SILVA.

b) Integrante Técnico:
1° Ten (RM2-S) 21.4218.20 TACIANA PEREIRA SANT' ANA SANTOS; e
1° Ten (RM2-S) 21.4219.27 ANA PAULA DORIA DE ARAUJO CRUZ;

c) Integrantes Administrativos:
1° Ten (RM2-T) 22.3451.24 SUZANA FIGUEIREDO MARTINS LIMA; e
2° SG–ML 11.1528.42 JAMILLE SANTOS DE JESUS.

V. Aquisição de Material para a Farmácia
a) Requisitante:
CT (RM2-S) 18.0183.35 SAMUEL CARDOSO DE DEUS.

b) Integrantes Técnicos:
2° Ten (RM2-S) 24.1926.27 RODRIGO SOUZA CONCEIÇÃO; e
CB-RM2-FI 19.1422.93 VALÉRIA BRANDÃO SOUZA.

c) Integrantes Administrativos:
1° Ten (RM2-T) 22.3451.24 SUZANA FIGUEIREDO MARTINS LIMA; e
2° SG–ML 11.1528.42 JAMILLE SANTOS DE JESUS.

VI. Aquisição de Material para Curativos
a) Requisitante:
1° Ten (RM2-S) 23.1897.20 JOICE BARBOSA VILAS BOAS DA SILVA

b) Integrantes Técnicos:
3°SG-EF 87.3939.05 CAMILA MUNIZ DA FONSECA; e
MN-RM2 01.1531.29 ELIONEL RAMOS DE MORAES FILHO.

c) Integrantes Administrativos:
1° Ten (RM2-T) 22.3451.24 SUZANA FIGUEIREDO MARTINS LIMA; e
2° SG–ML 11.1528.42 JAMILLE SANTOS DE JESUS.

VII. Contratação de Serviço de UTI Aérea
a) Requisitante:
CC (CD) 11.0657.88 VANESSA TESSAROLLI CARDOSO.

b) Integrante Técnico:
2° SG – ML 10.1241.61 SLANNA LYVIA CHAGAS DOS SANTOS; e
3ºSG-EF 14.1446.97 ADRIELE RAONIC DIAS DA SILVA GOMES.

c) Integrantes Administrativos:
1° Ten (RM2-T) 22.3451.24 SUZANA FIGUEIREDO MARTINS LIMA; e
2° SG-ML 11.1528.42 JAMILLE SANTOS DE JESUS.

VIII. Aquisição de Material Oncológico
a) Requisitante:
CC (S) 11.0683.61 ALINE SOEIRO VITAL CUCCO.

b) Integrante Técnico:
CT (RM2-S) 18.0183.35 SAMUEL CARDOSO DE DEUS.

c) Integrantes Administrativos:
1° Ten (RM2-T) 22.3451.24 SUZANA FIGUEIREDO MARTINS LIMA; e
2° SG–ML 11.1528.42 JAMILLE SANTOS DE JESUS.

IX. Aquisição de Material de Nutrição
a) Requisitante:
1° Ten (RM2-S) 19.1124.32 LILIA MICHELE DE MENDONÇA OLIVEIRA.

b) Integrantes Técnicos:
1° Ten (RM2-S) 23.1895.25 LUANA MILEN VARJÃO; e
CB-RM2-ND 23.3824.22 JOICE PINHEIRO DA CUNHA.

c) Integrantes Administrativos:
1° Ten (RM2-T) 22.3451.24 SUZANA FIGUEIREDO MARTINS LIMA; e
2° SG–ML 11.1528.42 JAMILLE SANTOS DE JESUS.

X. Aquisição de Gás Medicinal
a) Requisitante:

CC (S) 87.3597.58 LUCIANO ANDRADE SILVA.

b) Integrantes Técnicos:
2° Ten (RM2-S) 24.1926.27 RODRIGO SOUZA CONCEIÇÃO; e
CB-RM2-FI 19.1422.93 VALÉRIA BRANDÃO SOUZA.

c) Integrantes Administrativos:
1° Ten (RM2-T) 22.3451.24 SUZANA FIGUEIREDO MARTINS LIMA; e
2° SG–ML 11.1528.42 JAMILLE SANTOS DE JESUS.

XI. Contratação do Serviço de Fornecimento de Dosímetro
a) Requisitante:
CT (CD) 13.0818.02 FABIANA ARAÚJO GOMES COSTA; e
CT (Md) 16.0712.63 ALINE MELO SENTGES LIMA

b) Integrantes Técnicos:
3ºSG-RM GABRIELA TELES DA SILVA; e
3°SG-RM 15.1636.87 BRUNA PEIXOTO OLIVEIRA.

c) Integrantes Administrativos:
1° Ten (RM2-T) 22.3451.24 SUZANA FIGUEIREDO MARTINS LIMA; e
2° SG-ML 11.1528.42 JAMILLE SANTOS DE JESUS.

XII. Contratação do Serviço de Manutenção Preventiva e Corretiva para Equipamentos de Lavanderia.
a) Requisitante:
1° Ten (RM2-T) 19.1123.43 GUILHERME HOFFMEISTER.

b) Integrantes Técnicos:
SO-PL 95.0128.93 LUIS CLAUDIO DE JESUS FREITAS; e
CB-CI 04.0132.71 JEAN MORAIS DO NASCIMENTO.

c) Integrantes Administrativos:
1° Ten (RM2-T) 22.3451.24 SUZANA FIGUEIREDO MARTINS LIMA; e
2° SG–ML 11.1528.42 JAMILLE SANTOS DE JESUS.

XIII. Contratação do Serviço de Manutenção Preventiva e Corretiva para Equipamentos da Odontologia.
a) Requisitante:
CC (CD) 11.0659.15 MARCIO DORNELES MORGENTAL.

b) Integrantes Técnicos:
1° Ten (RM2-CD) 19.1124.83 MAIANE BARBOSA SOUZA DE OLIVEIRA; e
1° Ten (RM2-CD) 21.4200.25 MARCELA DANTAS DIAS DA SILVA.

c) Integrantes Administrativos:
1° Ten (RM2-T) 22.3451.24 SUZANA FIGUEIREDO MARTINS LIMA; e
2° SG–ML 11.1528.42 JAMILLE SANTOS DE JESUS.

XIV. Contratação do Serviço de Manutenção Preventiva, Corretiva e Calibração dos Equipamentos Fisioterapêuticos.

a) Requisitante:
CC (Md) 07.3139.18 LEONARDO LELIS BERNARDO MACHADO.

b) Integrantes Técnicos:
1°Ten (RM2-S) 21.4212.26 MATEUS DE BRITTO RODRIGUES; e
1°Ten (RM2-S) 22.2299.22 LEMUEL VICTOR DA SILVA BERNARDES.

c) Integrantes Administrativos:
1° Ten (RM2-T) 22.3451.24 SUZANA FIGUEIREDO MARTINS LIMA; e
2° SG–ML 11.1528.42 JAMILLE SANTOS DE JESUS.

XV. Contratação de Serviços de Instalação, Desinstalação, e Manutenção Preventiva de Equipamentos da Radiologia.

a) Requisitante:
CC (Md) 07.3139.18 LEONARDO LELIS BERNARDO MACHADO.

b) Integrantes Técnicos:
CT (CD) 13.0818.02 FABIANA ARAUJO GOMES COSTA; e
CT (Md) 16.0712.63 ALINE MELO SENTGES LIMA.

c) Integrantes Administrativos:
1° Ten (RM2-T) 22.3451.24 SUZANA FIGUEIREDO MARTINS LIMA; e
2° SG–ML 11.1528.42 JAMILLE SANTOS DE JESUS.

XVI. Contratação de Serviços de Manutenção Predial.

a) Requisitante:
1° Ten (RM2-EN) 23.1894.28 ELIAKIM ALCANTARA DE SOUSA FONTES.

b) Integrantes Técnicos:
SO-AV 03.9117,21 ARMANDO DE OLIVEIRA AZEVEDO; e
SO–EL 99.1988.86 FÁBIO CARLOS DOS SANTOS.

c) Integrantes Administrativos:
1° Ten (RM2-T) 22.3451.24 SUZANA FIGUEIREDO MARTINS LIMA; e
2° SG–ML 11.1528.42 JAMILLE SANTOS DE JESUS.

XVII. Contratação do Serviço de Manutenção Preventiva e Corretiva para Equipamentos do Laboratório

a) Requisitante:
CC (S) 87.3597.58 LUCIANO ANDRADE SILVA.

b) Integrantes Técnicos:
1° Ten (RM2-S) 21.4218.20 TACIANA PEREIRA SANT'ANA SANTOS; e
2° Ten (RM2-S) 24.1926.27 RODRIGO SOUZA CONCEIÇÃO.

c) Integrantes Administrativos:
1° Ten (RM2-T) 22.3451.24 SUZANA FIGUEIREDO MARTINS LIMA; e
2° SG–ML 11.1528.42 JAMILLE SANTOS DE JESUS.

XVIII. Aquisição de Material para a Clínica de Ortopedia
a) Requisitante:
CC (Md) 07.3139.18 LEONARDO LELIS BERNARDO MACHADO.

b) Integrante Técnico:
1° Ten (Md) 16.0701.94 ALAN SEYFARTH.

c) Integrantes Administrativos:
1° Ten (RM2-T) 22.3451.24 SUZANA FIGUEIREDO MARTINS LIMA; e
2° SG-ML 11.1528.42 JAMILLE SANTOS DE JESUS.

XIV. Aquisição de mobiliário
a) Requisitante:
1° Ten (RM2-EN) 23.1894.28 ELIAKIM ALCANTARA DE SOUZA FONTES.

b) Integrantes Técnicos:
1° Ten (RM2-S) 19.1124.32 LILIA MICHELE DE MENDONÇA OLIVEIRA;
1° Ten (RM2-S) 21.4204.24 AMANDA SOUZA DO NASCIMENTO;
1° Ten (RM2-S) 22.1981.21 JOANA AMBROZI FREIRE LEMOS;
SO-AV-RV 03.9117.21 ARMANDO DE OLIVEIRA AZEVEDO; e
SO-EL 99.1988.86 FÁBIO CARLOS DOS SANTOS.

c) Integrantes Administrativos:
1° Ten (RM2-T) 22.3451.24 SUZANA FIGUEIREDO MARTINS LIMA; e
2° SG-ML 11.1528.42 JAMILLE SANTOS DE JESUS.

XX. Aquisição de material comum, de limpeza e expediente
a) Requisitante:
1° Ten (CD) 19.0296.75 FILIPE FORTALEZA CERQUEIRA.

b) Integrantes Técnicos:
1° Ten (RM2-T) 19.1123.43 GUILHERME HOFFMEISTER;
CB-PL 16.0168.58 ANDRE LUIZ MOURA RODRIGUES DA NOBREGA; e
3°SG-CL 13.1296.94 IVACI ELIAS SALAZAR JUNIOR.

c) Integrantes Administrativos:
1° Ten (RM2-T) 22.3451.24 SUZANA FIGUEIREDO MARTINS LIMA; e

2° SG-ML 11.1528.42 JAMILLE SANTOS DE JESUS.

XXI. Aquisição de Gênero Alimentícios
a) Requisitante:
2° Ten (RM2-S) 24.1935.26 LARISSA CORREIA CAMPOS

b) Integrante Técnico:
1° Ten (RM2-S) 23.1895.25 LUANA MILEN VARJÃO; e
2° SG-PL 09.0220.23 UALLACE RODRIGUES DE AZEVÊDO SAMPAIO ALVES.

c) Integrantes Administrativos:
1° Ten (RM2-T) 22.3451.24 SUZANA FIGUEIREDO MARTINS LIMA; e
2° SG-ML 11.1528.42 JAMILLE SANTOS DE JESUS.

XXII. Aquisição de Material do CAV
a) Requisitante:
1° Ten (RM2-CD) 21.4203.27 ANTONIO LUCAS CASTRO PIMENTEL.

b) Integrantes Técnicos:
CC (CD) 11.0659.15 MARCIO DORNELES MORGENTAL; e
3°SG- CP 87.1487.81 DANIEL DOS SANTOS BARBOSA.

c) Integrantes Administrativos:
1° Ten (RM2-T) 22.3451.24 SUZANA FIGUEIREDO MARTINS LIMA; e
2° SG-ML 11.1528.42 JAMILLE SANTOS DE JESUS.

XXIII. Aquisição de Gás GLP
a) Requisitante:
2° Ten (RM2-S) 24.1935.26 LARISSA CORREIA CAMPOS.

b) Integrante Técnico:
2° SG-PL 09.0220.23 UALLACE RODRIGUES DE AZEVÊDO SAMPAIO ALVES.

c) Integrantes Administrativos:
1° Ten (RM2-T) 22.3451.24 SUZANA FIGUEIREDO MARTINS LIMA; e
2° SG-ML 11.1528.42 JAMILLE SANTOS DE JESUS.

XXIV. Contratação de serviço de Recepcionistas
a) Requisitante:
1°Ten (RM2-CD) 19.1124.41 HANNAH MENEZES LIRA.

b) Integrantes Técnicos:
SO-EF 95.0443.29 GILVAN SOUZA VITORIO ; e
SO-ML 98.1063.17 ITAMAR DA SILVA CARDOSO FILHO.

c) Integrantes Administrativos:
1° Ten (RM2-T) 22.3451.24 SUZANA FIGUEIREDO MARTINS LIMA; e
2° SG-ML 11.1528.42 JAMILLE SANTOS DE JESUS.

XXV. Aquisição de Material de RP/Institucional
a) Requisitante:
1° Ten (RM2-T) 19.1123.86 ELANE MEDEIROS CARDOSO.

b) Integrante Técnico:
1° Ten (RM2-S) 23.1895.25 LUANA MILEN VARJÃO.

c) Integrantes Administrativos:
1° Ten (RM2-T) 22.3451.24 SUZANA FIGUEIREDO MARTINS LIMA; e
2° SG-ML 11.1528.42 JAMILLE SANTOS DE JESUS.

XXVI. Aquisição de Tintas
a) Requisitante:
1° Ten (RM2-EN) 23.1894.28 ELIAKIM ALCANTARA DE SOUZA FONTES.

b) Integrantes Técnicos:
SO-AV-RV 03.9117.21 ARMANDO DE OLIVEIRA AZEVEDO;
SO-EL 99.1988.86 FÁBIO CARLOS DOS SANTOS;
2° SG-MO 06.0277.09 ALEX GOMES DA SILVA; e
2° SG-MA 13.0788.95 SILLAS SANTOS ANDRADE SOUZA.

c) Integrantes Administrativos:
1° Ten (RM2-T) 22.3451.24 SUZANA FIGUEIREDO MARTINS LIMA; e
2° SG-ML 11.1528.42 JAMILLE SANTOS DE JESUS.

XXVII. Aquisição de Material Elétrico e Hidráulico
a) Requisitante:
1° Ten (RM2-EN) 23.1894.28 ELIAKIM ALCANTARA DE SOUZA FONTES.

b) Integrantes Técnicos:
SO-AV-RV 03.9117.21 ARMANDO DE OLIVEIRA AZEVEDO;
SO-EL 99.1988.86 FÁBIO CARLOS DOS SANTOS;
2° SG-MO 06.0277.09 ALEX GOMES DA SILVA; e
2° SG-MA 13.0788.95 SILLAS SANTOS ANDRADE SOUZA.

c) Integrantes Administrativos:
2° Ten (RM2-T) 22.3451.24 SUZANA FIGUEIREDO MARTINS LIMA; e
2° SG-ML 11.1528.42 JAMILLE SANTOS DE JESUS.

XXVIII. Aquisição de Recarga de Extintores
a) Requisitante:
1°Ten (RM2-CD) 21.4203.27 ANTONIO LUCAS CASTRO PIMENTAL.

b) Integrantes Técnicos:
SO-AV-RV 03.9117.21 ARMANDO DE OLIVEIRA AZEVEDO;
2º SG-MO 06.0277.09 ALEX GOMES DA SILVA; e
2º SG-MA 13.0788.95 SILLAS SANTOS ANDRADE SOUZA.

c) Integrantes Administrativos:
1º Ten (RM2-T) 22.3451.24 SUZANA FIGUEIREDO MARTINS LIMA; e
2º SG-ML 11.1528.42 JAMILLE SANTOS DE JESUS.

XXIX. Aquisição de gêneros provenientes de Agricultura Familiar
a) Requisitante:
2º Ten (RM2-S) 24.1935.26 LARISSA CORREIA CAMPOS; e

b) Integrante Técnico:
1º Ten (RM2-S) 23.1895.25 LUANA MILEN VARJÃO; e
2ºSG- ND 11.1139.95 ELISA SILVA DE SANTANA.

c) Integrantes Administrativos:
1º Ten (RM2-T) 22.3451.24 SUZANA FIGUEIREDO MARTINS LIMA; e
2º SG-ML 11.1528.42 JAMILLE SANTOS DE JESUS.

XXX. Aquisição de Material de Segurança Orgânica
a) Requisitante:
1º Ten (CD) 19.0296.75 FILIPE FORTALEZA CERQUEIRA.

b) Integrantes Técnicos:
1º Ten (RM2-CD) 23.1911.21 VITOR VIANA NAVARRO DE ANDRADE; e
2º SG-CA 06.0291.59 JEDSON GALDINO GONÇALVES.

c) Integrantes Administrativos:
1º Ten (RM2-T) 22.3451.24 SUZANA FIGUEIREDO MARTINS LIMA; e
2º SG-ML 11.1528.42 JAMILLE SANTOS DE JESUS.

XXXI. Contratação de Serviço de Telefonia fixa e móvel
a) Requisitante:
SO (RM1-TE) 86.6033.29 PAULO CÉSAR FERREIRA

b) Integrante Técnico:
2º SG-EF 86.1640.40 LEONARDO DE ARAGÃO FREITAS.
CB-CI 04.0132.71 JEAN MORAIS DO NASCIMENTO.

c) Integrantes Administrativos:
1º Ten (RM2-T) 22.3451.24 SUZANA FIGUEIREDO MARTINS LIMA; e
2º SG-ML 11.1528.42 JAMILLE SANTOS DE JESUS.

XXXII. Aquisição de Ar condicionado

a) Requisitante:
1° Ten (RM2-EN) 23.1894.28 ELIAKIM ALCANTARA DE SOUZA FONTES.

b) Integrantes Técnicos:
SO-EL 99.1988.86 FÁBIO CARLOS DOS SANTOS;
2° SG-MO 06.0277.09 ALEX GOMES DA SILVA; e
2° SG-MO 02.1431.19 SAMUEL BARRETO DE CASTRO.

c) Integrantes Administrativos:
1° Ten (RM2-T) 22.3451.24 SUZANA FIGUEIREDO MARTINS LIMA; e
2° SG-ML 11.1528.42 JAMILLE SANTOS DE JESUS.

XXXIII. Contratação de Serviço de Desinsetização, Desratização e Descupinização

a) Requisitante:
1° Ten (RM2-EN) 23.1894.28 ELIAKIM ALCANTARA DE SOUZA FONTES.

b) Integrantes Técnicos:
SO-AV-RV 03.9117.21 ARMANDO DE OLIVEIRA AZEVEDO;
SO-EL 99.1988.86 FÁBIO CARLOS DOS SANTOS;
2° SG-MO 06.0277.09 ALEX GOMES DA SILVA; e
2° SG-MA 13.0788.95 SILLAS SANTOS ANDRADE SOUZA.

c) Integrantes Administrativos:
1° Ten (RM2-T) 22.3451.24 SUZANA FIGUEIREDO MARTINS LIMA; e
2° SG-ML 11.1528.42 JAMILLE SANTOS DE JESUS.

XXXIV. Contratação de Serviços de Manutenção e Qualificação do Setor de Oncologia e Quimioterapia

a) Requisitante:
CC (S) 11.0683.61 ALINE SOEIRO VITAL CUCCO

b) Integrantes Técnicos:
1° Ten (RM2-EN) 23.1894.28 ELIAKIM ALCANTARA DE SOUZA FONTES;
SO-AV-RV 03.9117.21 ARMANDO DE OLIVEIRA AZEVEDO; e
SO-AM 99.1988.86 FÁBIO CARLOS DOS SANTOS.

c) Integrantes Administrativos:
1° Ten (RM2-T) 22.3451.24 SUZANA FIGUEIREDO MARTINS LIMA; e
2° SG–ML 11.1528.42 JAMILLE SANTOS DE JESUS.

XXXV. Aquisição de material e serviço de Operação de infraestrutura de TIC Tecnologia da Informação e comunicações

a) Requisitante:
SO (RM1-TE) 86.6033.29 PAULO CÉSAR FERREIRA

b) Integrantes Técnicos:
2° SG-EF 86.1640.40 LEONARDO DE ARAGÃO FREITAS.
CB-CI 04.0132.71 JEAN MORAIS DO NASCIMENTO.

c) Integrantes Administrativos:
1° Ten (RM2-T) 22.3451.24 SUZANA FIGUEIREDO MARTINS LIMA; e
2° SG-ML 11.1528.42 JAMILLE SANTOS DE JESUS.

XXXIX. Contratação de Serviços de Agenciamento de viagens (passagens rodoviárias e aéreas)

a) Requisitante:
CC (CD) 11.0657.88 VANESSA TESSAROLLI CARDOSO

b) Integrantes Técnicos:
2° SG – ML 10.1241.61 SLANNA LYVIA CHAGAS DOS SANTOS
3ºSG-EF 14.1446.97 ADRIELLE RAONIC DIAS DA SILVA GOMES

c) Integrantes Administrativos:
1° Ten (RM2-T) 22.3451.24 SUZANA FIGUEIREDO MARTINS LIMA; e
2° SG-ML 11.1528.42 JAMILLE SANTOS DE JESUS.

XL. Aquisição de Materiais para Oftalmologia.

a) Requisitante:
CT (Md) 18.0266.99 RODRIGO LOUREIRO MACHADO

b) Integrantes Técnicos:
1° Ten (Md) 23.0160.19 GUSTAVO BOTELHO BARBOSA MENDES DE ALMEIDA
1° Ten (Md) 23.0152.17 DANILLO OMENA DE ARAUJO FERNANDES

c) Integrantes Administrativos:
1° Ten (RM2-T) 22.3451.24 SUZANA FIGUEIREDO MARTINS LIMA; e
2° SG-ML 11.1528.42 JAMILLE SANTOS DE JESUS.

XLI. Contratação de Serviço de instalação e desinstalação de Ar condicionado

a) Requisitante:
1° Ten (RM2-EN) 23.1894.28 ELIAKIM ALCANTARA DE SOUZA FONTES.

b) Integrantes Técnicos:
SO-AV-RV 03.9117.21 ARMANDO DE OLIVEIRA AZEVEDO;
SO-EL 99.1988.86 FÁBIO CARLOS DOS SANTOS;
2° SG-MO 06.0277.09 ALEX GOMES DA SILVA;
2° SG-MA 13.0788.95 SILLAS SANTOS ANDRADE SOUZA.

c) Integrantes Administrativos:
1° Ten (RM2-T) 22.3451.24 SUZANA FIGUEIREDO MARTINS LIMA; e
2° SG-ML 11.1528.42 JAMILLE SANTOS DE JESUS.

XLII. Aquisição utensílios de copa e cozinha para o Rancho e conforto
a) Requisitante:
2° Ten (RM2-S) 24.1935.26 LARISSA CORREIA CAMPOS

b) Integrante Técnico:
1° Ten (RM2-S) 21.4204.24 AMANDA SOUZA DO NASCIMENTO; e
2ºSG- ND 11.1139.95 ELISA SILVA DE SANTANA.

c) Integrantes Administrativos:
1° Ten (RM2-T) 22.3451.24 SUZANA FIGUEIREDO MARTINS LIMA; e
2° SG-ML 11.1528.42 JAMILLE SANTOS DE JESUS.

XLIII. Aquisição de materiais de construção
a) Requisitante:
1° Ten (RM2-EN) 23.1894.28 ELIAKIM ALCANTARA DE SOUZA FONTES.

b) Integrantes Técnicos:
SO-AV-RV 03.9117.21 ARMANDO DE OLIVEIRA AZEVEDO;
SO-EL 99.1988.86 FÁBIO CARLOS DOS SANTOS;
2° SG-MO 06.0277.09 ALEX GOMES DA SILVA;
2° SG-MA 13.0788.95 SILLAS SANTOS ANDRADE SOUZA.

c) Integrantes Administrativos:
1° Ten (RM2-T) 22.3451.24 SUZANA FIGUEIREDO MARTINS LIMA; e
2° SG-ML 11.1528.42 JAMILLE SANTOS DE JESUS.

XLIV. Aquisição de material permanente
a) Requisitante:
1° Ten (CD) 19.0296.75 FILIPE FORTALEZA CERQUEIRA.

b) Integrantes Técnicos:
1° Ten (RM2-S) 21.4204.24 AMANDA SOUZA DO NASCIMENTO;
1° Ten (RM2-EN) 23.1894.28 ELIAKIM ALCANTARA DE SOUZA FONTES; e
2° Ten (RM2-S) 24.1935.26 LARISSA CORREIA CAMPOS.

c) Integrantes Administrativos:
1° Ten (RM2-T) 22.3451.24 SUZANA FIGUEIREDO MARTINS LIMA; e
2° SG-ML 11.1528.42 JAMILLE SANTOS DE JESUS.

XLV. Contratação de Serviço de manutenção de equipamentos em geral
a) Requisitante:
1° Ten (RM2-EN) 23.1894.28 ELIAKIM ALCANTARA DE SOUZA FONTES.

b) Integrantes Técnicos:
1° Ten (RM2-S) 21.4204.24 AMANDA SOUZA DO NASCIMENTO;
2° Ten (RM2-S) 24.1935.26 LARISSA CORREIA CAMPOS.

c) Integrantes Administrativos:
1° Ten (RM2-T) 22.3451.24 SUZANA FIGUEIREDO MARTINS LIMA; e
2° SG-ML 11.1528.42 JAMILLE SANTOS DE JESUS.

XLVI. Contratação de Serviços de engenharia.
a) Requisitante:
1° Ten (RM2-EN) 23.1894.28 ELIAKIM ALCANTARA DE SOUSA FONTES.

b) Integrantes Técnicos:
SO-AV 03.9117,21 ARMANDO DE OLIVEIRA AZEVEDO; e
SO–EL 99.1988.86 FÁBIO CARLOS DOS SANTOS.

c) Integrantes Administrativos:
1° Ten (RM2-T) 22.3451.24 SUZANA FIGUEIREDO MARTINS LIMA; e
2° SG–ML 11.1528.42 JAMILLE SANTOS DE JESUS.

Art. 2° Revoga-se a Portaria de n° 36, de 15 de maio de 2025.

Art. 3° Esta Portaria entra em vigor na presente data.

LUIZ FERNANDO COSTA CARVALHO:90712102434
Assinado de forma digital por LUIZ FERNANDO COSTA CARVALHO:90712102434
Dados: 2025.09.15 16:31:45 -03'00'

LUIZ FERNANDO COSTA CARVALHO
Capitão de Mar e Guerra (Md)
Diretor
ASSINADO DIGITALMENTE

Distribuição:
HNSa-22.4
Arquivo

MARINHA DO BRASIL
HOSPITAL NAVAL DE SALVADOR

TERMO DE REQUISIÇÃO DE ABERTURA DE PROCESSO LICITATÓRIO

1. DAS CONSIDERAÇÕES INICIAIS

O Hospital Naval de Salvador busca contribuir para a eficácia do Sistema de Saúde da Marinha atendendo aos seus usuários, no tocante à execução das atividades técnicas de Medicina Assistencial, Operativa e Pericial, nas áreas de jurisdição do Comando do 2ºDN.

2. DAS CARACTERÍSTICAS DO PROCESSO LICITATÓRIO

DISPENSA ELETRÔNICA
PROCESSO LICITATÓRIO – características:
MODALIDADE: Dispensa Eletrônica.
CRITÉRIO DE JULGAMENTO: Menor preço.
FUNDAMENTO LEGAL: II do Art. 75 da Lei n.º 14.133/2021.

MANIFESTAÇÃO TÉCNICA DO ENQUADRAMENTO DA CONTRATAÇÃO:

Os bens a serem adquiridos nessa futura contratação estão enquadrados na hipótese do inciso II do art. 75 da Lei n.º 14.133/2021:

I – para contratação que envolva valores inferiores a R$ 130.984,20 (Cento e trinta mil novecentos e oitenta e quatro reais e vinte centavos).

II – para contratação que envolva valores inferiores a R$ 65.492,11 (Sessenta e cinco mil quatrocentos e noventa e dois reais e onze centavos), no caso de outros serviços e compras.

BENS COMUNS:

Os bens pretendidos, de acordo com o contido no Termo de Referência, possuem padrões de desempenho e qualidade que podem ser objetivamente definidos pelo edital, por meio de especificações usuais de mercado, conforme o contido no inciso XIII do Art. 6º da Lei n.º 14.133/2021.

OBJETO:

Dispensa eletrônica para aquisição de materiais e insumos médico-hospitalares e cirúrgicos de consumo do Hospital Naval de Salvador (HNSa), conforme condições, quantidades e exigências estabelecidas no Aviso de Contratação Direta e Termo de Referência deste Hospital.

VALOR TOTAL ESTIMADO:

O valor estimado da presente contratação é de R$ 65.462,56 (sessenta e cinco mil, quatrocentos e sessenta e dois reais e cinquenta e seis centavos).

DOTAÇÃO ORÇAMENTÁRIA QUE SUPORTARÁ A DESPESA:

As despesas serão suportadas pela dotação orçamentária descrita no Termo de Referência, anexada aos autos deste processo.

DA PARTICIPAÇÃO DE MICROEMPRESAS:

Com base no valor estimado dos objetos por itens e do estabelecido por meio do Decreto nº 8.538/2015, no processo licitatório de dispensa eletrônica os itens destinam-se exclusivamente à participação de ME/EPP.

DA JUSTIFICATIVA PARA NÃO UTILIZAÇÃO DO SISTEMA DE REGISTRO DE PREÇOS (SRP):

O Sistema de Registro de Preços (SRP), regulamentado pelo Decreto nº 7.892/2013, não foi utilizado haja vista os bens pretendidos não se enquadrarem nas situações elencadas nos incisos I a IV do Art. 3º, a saber:

I – quando, pelas características do bem ou serviço, houver necessidade de contratações frequentes;

II – quando for conveniente a aquisição de bens com previsão de entregas parceladas ou contratação de serviços remunerados por unidade de medida ou em regime de tarefa;

III – quando for conveniente a aquisição de bens ou a contratação de serviços para atendimento a mais de um órgão ou entidade, ou a programas de governo; ou

IV – quando, pela natureza do objeto, não for possível definir previamente o quantitativo a ser demandado pela Administração.

Em observância ao contido no inciso II do Art. 40 da Lei n.º 14.133/2021, a expectativa de consumo anual não atingirá o valor fixado no inciso II do Art. 75 da Lei n.º 14.133/2021.

JUSTIFICATIVA DE PESQUISA DE MERCADO – ESTIMATIVA DE CUSTOS:

Foram utilizados os incisos **I e IV** do Art. 5º da Instrução Normativa nº 73, de 5 de agosto de 2020, da Secretaria de Gestão da Secretaria Especial de Desburocratização, Gestão e Governo Digital do Ministério da Economia, que dispõe sobre o procedimento administrativo para a realização de pesquisa de preços para a aquisição de bens e contratação de serviços em geral, no âmbito da Administração Pública federal direta, autárquica e fundacional.

I- Painel de Preços, disponível no endereço eletrônico gov.br/paineldeprecos, desde que as cotações refiram-se a aquisições ou contratações firmadas no período de até 1 (um) ano anterior à data de divulgação do instrumento convocatório; e

IV - pesquisa direta com fornecedores, mediante solicitação formal de cotação, desde que os orçamentos considerados estejam compreendidos no intervalo de até 6 (seis) meses de antecedência da data de divulgação do instrumento convocatório.

3. DA ATIVIDADE DE CUSTEIO

Em cumprimento ao contido no Art. 3º do Decreto nº 10.193/2019, que estabelece limites e instâncias de governança para a contratação de bens e serviços e para a realização de gastos com diárias e passagens no âmbito do Poder Executivo federal, a celebração de novos contratos administrativos e a prorrogação de contratos administrativos em vigor relativos a atividades de custeio serão autorizadas em ato do Ministro de Estado ou do titular de órgão diretamente subordinado ao Presidente da República.

Observou-se também a Portaria MB/MD nº 38/2022, em que as contratações relativas a atividades de custeio devem ser entendidas como aquelas contratações diretamente relacionadas às atividades comuns a todos os órgãos e entidades que apoiam o desempenho de suas atividades institucionais.

Com o intuito de efetivar essa autorização, foram expedidas a Portaria nº 86/MB, de 25 de março de 2020, do Comandante da Marinha e a Portaria nº 339, do Comando do 2º Distrito Naval.

4. DAS DISPOSIÇÕES GERAIS

4.1 O objeto é compatível com a Lei de Diretrizes Orçamentárias.

4.2 As práticas e critérios de sustentabilidade, definidas pelos art. 5º e art. 11, I e IV, da LCC, foram consultadas no “Guia Nacional de Licitações Sustentáveis”, da CGU/AGU.

Salvador-BA, na data da assinatura.

gov.br
Documento assinado digitalmente
SUZANA FIGUEIREDO MARTINS LIMA
Data: 26/11/2026 08:27:10-0300
Verifique em https://validar.iti.gov.br

SUZANA FIGUEIREDO MARTINS LIMA

Primeiro – Tenente (RM2-T)

Encarregada da Seção de Licitações e Contratos

APROVAÇÃO DO TERMO DE REFERÊNCIA
DETERMINAÇÃO PARA ABERTURA
DIVULGAÇÃO DO PROCEDIMENTO LICITATÓRIO

Foi observado o contido no inciso III do Art. 2º do Decreto nº 8.539, de 8 de outubro de 2015, que Dispõe sobre o uso do meio eletrônico para a realização do processo administrativo no âmbito dos órgãos e das entidades da Administração Pública federal direta, autárquica e fundacional.

DETERMINO que este procedimento seja precedido de divulgação do respectivo Aviso no sítio eletrônico oficial do Portal Nacional de Contratações Públicas (PNCP), disponível em www.gov.br/pncp, conforme dispõe o art. 174 da Lei nº 14.133/2021, pelo prazo mínimo de 3 (três) dias úteis. Não será adotado o pagamento por cartão de pagamento em função dessa modalidade estar indisponível para esta UG.

Em cumprimento ao estabelecido no Decreto nº 10.024/2019, **APROVO** o Termo de Referência em epígrafe, o qual foi previamente apreciado por este Ordenador de Despesas, conforme documento original devidamente assinado e autuado neste Processo Administrativo.

Em razão dos documentos e informações que me foram apresentados, **DETERMINO** a abertura do processo licitatório: **Dispensa Eletrônica** , com fulcro na Lei n.º 14.133/2021.

Salvador-BA, na data da assinatura.

VALMIR SANTOS SILVA:01820724794

Assinado de forma digital por VALMIR SANTOS SILVA:01820724794
Dados: 2026.11.26 11:13:22 -03'00'

VALMIR SANTOS SILVA
Capitão de Mar e Guerra (Md)
Ordenador de Despesa

MARINHA DO BRASIL

HOSPITAL NAVAL DE SALVADOR

JUSTIFICATIVA DA NECESSIDADE DA CONTRATAÇÃO

1. Da Necessidade e Finalidade da Aquisição

A presente contratação tem por objetivo a aquisição de materiais de consumo hospitalares destinados ao abastecimento regular e contínuo dos diversos setores assistenciais do Hospital Naval de Salvador (HNSa), abrangendo as Enfermarias, o Centro Cirúrgico, o Serviço de Emergência e os Ambulatórios.

Tais insumos são indispensáveis para a execução segura e ininterrupta dos procedimentos clínicos, ambulatoriais, cirúrgicos e de urgência/emergência prestados aos usuários do Sistema de Saúde da Marinha (SSM). A eventual falta ou desabastecimento desses materiais compromete diretamente a assistência médico-hospitalar, coloca em risco a segurança do paciente e das equipes de saúde, e pode acarretar a suspensão de atendimentos e cirurgias eletivas ou emergenciais.

2. Da Motivação para a Contratação Direta (Dispensa Eletrônica)

A adoção da modalidade de Dispensa Eletrônica, com fulcro no art. 75, inciso II, da Lei nº 14.133/2021 (ou inciso correspondente ao enquadramento do processo), justifica-se pela necessidade urgente de recomposição dos estoques diante do cenário de desabastecimento iminente provocado por fatores supervenientes de mercado.

Empresas detentoras de Atas de Registro de Preços (ARP) vigentes solicitaram formalmente o declínio/cancelamento do fornecimento dos respectivos itens, alegando desequilíbrio econômico-financeiro decorrente da expressiva alta dos preços de insumos e matérias-primas no mercado hospitalar. Diante da impossibilidade de atendimento pelas atas atuais e considerando que a abertura e conclusão de um novo processo licitatório ordinário demandaria tempo incompatível com a urgência assistencial do HNSa, a Dispensa Eletrônica apresenta-se como o meio mais célere e eficaz para suprir a demanda imediata sem solução de continuidade nos serviços de saúde.

3. Da Economicidade e Vantajosidade

A realização do procedimento por meio de Dispensa Eletrônica com disputa assegura a observância dos princípios da publicidade, transparência, isonomia e competitividade. A abertura de lances permite à Administração obter propostas atualizadas e condizentes com

a realidade de mercado, garantindo a seleção da proposta mais vantajosa e resguardando a economicidade dos recursos públicos, evitando a paralisação dos serviços essenciais desta Organização Militar de Saúde.

Salvador, BA, na data da assinatura.

Documento assinado digitalmente
gov.br
CAMILA MUNIZ DA FONSECA
Data: 25/11/2026 12:03:04-0300
Verifique em https://validar.iti.gov.br

CAMILA MUNIZ DA FONSECA

3°Sargento (EF)

Equipe de Planejamento

MARINHA DO BRASIL

HOSPITAL NAVAL DE SALVADOR

JUSTIFICATIVA PARA NÃO ELABORAÇÃO DE ESTUDO TÉCNICO PRELIMINAR E MAPA DE RISCOS

Considerando a presente **dispensa eletrônica**, fundamentada nos incisos I II do **art. 75 da Lei nº 14.133/2021**, para aquisição de itens **com valor estimado inferior aos limites legais** apresenta-se a justificativa para a **não elaboração do Estudo Técnico Preliminar (ETP) e do Mapa de Riscos**, nos seguintes termos:

1. **Baixa complexidade do objeto contratado**:

   O item a ser adquirido caracteriza-se como **bem comum**, amplamente disponível no mercado, com especificações técnicas padronizadas e sem necessidade de customização. A definição do objeto é clara, direta e usual, não demandando aprofundamento técnico ou estudo de alternativas.

2. **Desnecessidade de ETP para objetos simples e padronizados**:

   Nos termos do **Guia de Elaboração do Estudo Técnico Preliminar da Administração Pública Federal (MEC/SEGES/ME, 2021)**, é possível dispensar o ETP para aquisições de **bens e serviços comuns, de baixo valor e baixa complexidade**, desde que devidamente justificado. Tal diretriz visa desburocratizar e tornar mais eficiente o processo de contratação pública, sem prejuízo ao interesse público.

3. **Jurisprudência do Tribunal de Contas da União (TCU)**:

   O TCU já se manifestou no sentido de que a exigência de documentos como o ETP deve considerar os **princípios da razoabilidade, proporcionalidade e economicidade**. Destaca-se, nesse sentido, o seguinte trecho do **Acórdão nº 2.121/2021 – Plenário**:

   > *"A exigência de Estudo Técnico Preliminar deve ser proporcional à complexidade do objeto e ao valor da contratação, podendo ser dispensada em aquisições de itens padronizados e de pequeno valor, desde que não haja prejuízo à seleção da proposta mais vantajosa."*

E ainda o **Acórdão nº 1.775/2022 – Plenário**, que reforça:

> *"A Administração deve avaliar, caso a caso, a necessidade de elaboração de Estudo Técnico Preliminar e de Análise de Riscos, considerando a natureza do objeto e os riscos envolvidos. Para objetos de baixa complexidade e baixa materialidade, a dispensa pode ser plenamente justificável."*

4. **Desnecessidade de Mapa de Riscos**:

   Tendo em vista a natureza simples do objeto e a forma de aquisição, **não se identificam riscos relevantes** que justifiquem a elaboração formal de um Mapa de Riscos, o que encontra respaldo também na **Nota Técnica nº 3/2022/ME/SEGES-DGTCG**, que admite a **análise simplificada ou a dispensa do Mapa de Riscos** quando não forem identificados riscos expressivos à contratação.

5. **Princípio da eficiência (art. 5º, caput, da Lei nº 14.133/2021)**:

   A decisão de não elaborar tais documentos está alinhada com o princípio da eficiência, que rege a Nova Lei de Licitações, buscando **otimizar recursos humanos e materiais da Administração**, evitando etapas desnecessárias em contratações de baixo risco e impacto.

Diante do exposto, e com fundamento no art. 75 da Lei nº 14.133/2021, na jurisprudência do TCU e em boas práticas de gestão pública, justifica-se a **não elaboração do Estudo Técnico Preliminar e do Mapa de Riscos**, por se tratar de aquisição de **objeto padronizado, de baixa complexidade e valor reduzido**, sem riscos significativos à contratação e sem prejuízo à economicidade e à seleção da proposta mais vantajosa para a Administração.

gov.br
Documento assinado digitalmente
CAMILA MUNIZ DA FONSECA
Data: 17/11/2026 16:00:51-0300
Verifique em https://validar.iti.gov.br

CAMILA MUNIZ DA FONSECA

3ºSargento (EF)

Equipe de Planejamento

HOSPITAL NAVAL_DE SALVADOR

Documento de Formalização da Demanda 426/2026

Número do Documento de Formalização da Demanda: 426/2026

1. Informações Gerais

Área requisitante	Data da conclusão da contratação	UASG	Editado por
PAIOL MEDICO CIRURGICO	15/07/2026 00:00	782700	CAMILA MUNIZ DA FONSECA

Descrição sucinta do objeto

Aquisição de materiais e insumos médico-hospitalares e cirúrgicos de consumo para evitar desabastecimento HNSa

2. Justificativa de Necessidade

MARINHA DO BRASIL
HOSPITAL NAVAL DE SALVADOR
DOCUMENTO DE FORMALIZAÇÃO DA DEMANDA (DFD)
Decreto nº 10.947/2022

A presente aquisição fundamenta-se na necessidade imperiosa de manter a continuidade, a segurança e a eficiência das atividades assistenciais e médico-hospitalares do Hospital Naval de Salvador (HNSa), garantindo o suporte adequado e o reabastecimento contínuo de materiais de consumo e insumos cirúrgicos comuns essenciais à prática clínica diária.

A rotina assistencial das diversas clínicas, blocos cirúrgicos e setores do HNSa depende diretamente do fornecimento ininterrupto de insumos de saúde. A disponibilidade desses materiais de consumo é requisito indispensável para assegurar a execução de procedimentos invasivos e não invasivos, o manejo seguro de pacientes, o cumprimento rigoroso de protocolos assistenciais e a manutenção do padrão de biossegurança hospitalar em toda a cadeia de atendimento.

A ausência ou a iminência de desabastecimento desses itens de natureza comum compromete diretamente a segurança biológica do fluxo de atendimento, gerando riscos críticos de descontinuidade assistencial, suspensão de procedimentos cirúrgicos ou de diagnóstico, e limitação severa da capacidade operacional da equipe de saúde do HNSa.

Alinhada ao Planejamento Estratégico Organizacional, a contratação por meio de Dispensa Eletrônica, com fundamento no art. 75, inciso II, da Lei nº 14.133/2021, demonstra-se o instrumento jurídico e administrativo mais ágil e adequado, visto que o valor estimado total situa-se dentro do limite legal vigente para contratações de baixo valor, salvaguardando a capacidade máxima operacional e de biossegurança da Organização Militar.

Resta dispensada a elaboração de Estudo Técnico Preliminar (ETP) para o presente feito, com fulcro no art. 72, § 2º, da Lei nº 14.133/2021, haja vista tratar-se de contratação direta de baixo valor operacional, cuja caracterização, conveniência e justificativa técnica encontram-se devidamente exauridas e consolidadas neste Termo de Referência.

3. Materiais/Serviços

3.1 Materiais

Nº do item	Classe	PDM	Descrição	Qtd	Val. unit. (R$)	Val. total (R$)
1	Vestuário hospitalar e cirúrgico e itens correlatos de finalidades especiais	Luva Cirúrgica	apresentação: em par, cor: c/ cor, embalagem: embalagem individual, esterilidade: estéril, uso único, formato: anatômico, material: borracha sintética, pó: sem pó, superfície: superfície texturizada, tamanho: nº 6,5 **Unidade de fornecimento:** Par	500,00	10,20	5.100,00
2	Artigos para higiene pessoal	Haste Flexível	aplicação: higiene pessoal, características adicionais: algodão com tratamento especial antigermes, material haste: polipropileno, material ponta: algodão **Unidade de fornecimento:** Caixa	30,00	2,98	89,40
3	DROGAS E MEDICAMENTOS	ÁLCOOL ETÍLICO	ADICIONAL: ESPECIALMENTE MANIPULADO, FORMA FARMACÊUTICA: SOLUÇÃO INJETÁVEL, TEOR ALCOÓLICO: ABSOLUTO, MÍNIMO DE 99,5% **Unidade de fornecimento:** Litro	24,00	287,76	6.906,24
4	Drogas e medicamentos	Ácido Acético	característica adicional: formulação especialmente manipulada, concentração: 3%, forma farmacêutica: solução tópica **Unidade de fornecimento:** Frasco	2,00	38,98	77,96
5	Instrumentos, equipamentos e suprimentos médicos e cirúrgicos	Tela Cirúrgica	aplicação: não absorvível, dimensões: cerca de 10 x 10, esterilidade: estéril, material: monofilamento de polipropileno, modelo: implantável **Unidade de fornecimento:** Unidade	15,00	71,98	1.079,70
6	Instrumentos, equipamentos e suprimentos médicos e cirúrgicos	Sistema Fechado Aspiração Traqueal	aplicação: p/ traqueostomia, conector: conectores padrão, embalagem: embalagem individual, esterilidade: estéril, uso único, tamanho: 14 fr, tipo sonda: sonda graduada e protegida, vias: via irrigação antirrefluxo, válvula sucção: válvula sucção c/ tampa e trava de segurança **Unidade de fornecimento:** Unidade	60,00	80,98	4.858,80
7	Instrumentos para medição e controle de pressão, temperatura e umidade	Tomada Gás/Ar	aplicação: oxigênio medicinal, características adicionais: porca conexão de entrada com rosca interna em latã, material conexão: latão cromado, material corpo: latão cromado / alumínio polido, tipo: dupla, tipo fechamento: automático, mediante retenção simples, permitindo **Unidade de fornecimento:** Unidade	20,00	149,90	2.998,00
8	Instrumentos combinados diversos	Fluxômetro	aplicação: controle fluxo óxido nitroso, capacidade fluxo: 0 a 15, componentes: flutuador esférico,porca conexão c/abas em latão, conexão saída: conexão saída c /resca em latão cromado, pressão: pressão calibração até 3,5, regulagem: vazão regulada p/válvula agulha c/manopla fixada, tipo conexão: conexões conforme abnt, tipo escala: escala numérica **Unidade de fornecimento:** Unidade	24,00	112,40	2.697,60
9	Cilindros comerciais e industriais para gases	Válvula Reguladora Cilindro Gás	componentes: manômetro e fluxometro, tipo fechamento: manual, tipo rosca: para oxigênio **Unidade de fornecimento:** Unidade	16,00	646,40	10.342,40
10	Instrumentos para medição e controle de pressão, temperatura e umidade	Tomada Gás/Ar	aplicação: ar comprimido medicinal, características adicionais: conexão em y, diâmetro saída: 7/16, material corpo: metal cromado, tipo: dupla **Unidade de fornecimento:** Unidade	15,00	153,90	2.308,50
11	Cilindros comerciais e industriais para gases	Válvula Reguladora Cilindro Gás	características adicionais: cápsula interna e externa em policarbonato, componentes: fluxômetro cilindro gás oxigênio, material: metal, pressão entrada: 3,5, tipo rosca: padrão macho, tratamento superficial: cromado, vazão: 0 a 15 **Unidade de fornecimento:** Unidade	16,00	654,10	10.465,60
12	Instrumentos combinados diversos	Fluxômetro	aplicação: controle fluxo óxido nitroso, capacidade fluxo: 0 a 15, componentes: flutuador esférico,porca conexão c/abas em latão, conexão saída: conexão saída c /resca em latão cromado, pressão: pressão calibração até 3,5, regulagem: vazão regulada p/válvula agulha c/manopla fixada, tipo conexão: conexões conforme abnt, tipo escala: escala numérica **Unidade de fornecimento:** Unidade	20,00	124,30	2.486,00
13	Instrumentos, equipamentos e suprimentos médicos e cirúrgicos	Material Gasoterapia	componentes: c/ vedação, esterilidade*: uso único, modelo: umidificador aquecido, outros componentes: conector de entrada e saída, saída: p/ oxigênio e ar comprimido, tamanho: único, tipo frasco: frasco plástico, base metálica, volume: cerca de 250 **Unidade de fornecimento:** Unidade	30,00	17,35	520,50
14	Instrumentos, equipamentos e suprimentos médicos e cirúrgicos	Aspirador Para Rede De Gases	adicionais: tampa de rosca e sistema antitransbordamento, aplicação: vácuo, componentes: com vacuômetro, conexões: com conectores, tipo frasco: frasco de polímero graduado, tipo uso: esterilizável, volume: cerca de 400 ml **Unidade de fornecimento:** Unidade	30,00	453,20	13.596,00
15	Materiais cirúrgicos para curativos	Malha Tubular - Uso Em Saúde	esterilidade: não estéril, largura: cerca de 10 cm, material: tecido de fibras 100% algodão **Unidade de fornecimento:** Rolo	30,00	15,55	466,50
16	Materiais cirúrgicos para curativos	Malha Tubular -	esterilidade: não estéril, largura: cerca de 15 cm, material: tecido de fibras 100% algodão	30,00	21,91	657,30

		Uso Em Saúde	**Unidade de fornecimento:** Rolo		
17	Materiais cirúrgicos para curativos	Atadura Gessada	característica: secagem rápida, comprimento: rolo cerca de 3,0 m, esterilidade: não estéril, largura: cerca de 10 cm, material: gesso c/ tecido 100% algodão **Unidade de fornecimento:** Embalagem	100,004,30	430,00
18	Materiais cirúrgicos para curativos	Atadura Gessada	característica: secagem rápida, comprimento: rolo cerca de 3,0 m, esterilidade: não estéril, largura: cerca de 15 cm, material: gesso c/ tecido 100% algodão **Unidade de fornecimento:** Embalagem	100,005,98	598,00

3.2 Serviços

Nenhum serviço incluído.

4. Responsáveis

Todas as assinaturas eletrônicas seguem o horário oficial de Brasília e fundamentam-se no §3º do Art. 4º do Decreto nº 10.543, de 13 de novembro de 2020.

CAMILA MUNIZ DA FONSECA

Equipe de apoio

5. Acompanhamento

Id	Acompanhamento	Responsável	Data
1	Superveniente ao PGC 2026.	CAMILA MUNIZ DA FONSECA	11/11/2026 13:59

6. Relacionamentos

Nenhum relacionamento encontrado.

Compras.gov.br

Relatório de pesquisa de preço

Relatório Detalhado

Relatório emitido em 25/11/2026 11:53

Informações básicas

Número da Pesquisa	UASG	Status	Editado por
341/2026	782700	Concluída	CAMILA MUNIZ DA FONSECA

Título: aquisição de materiais e insumos médico-hospitalares e cirúrgicos de consumo.

Observações:

Total de itens cotados: 18

Valor total da pesquisa de preços: R$ 65.462,5600

Itens cotados

Item: 1

Descrição do item	Unidade de Fornecimento	Quantidade
620095 - Luva Cirúrgica Material: Borracha Sintética , Superfície: Superfície Texturizada , Formato: Anatômico , Pó: Sem Pó , Cor: C/ Cor , Tamanho: Nº 6,5 , Apresentação: Em Par , Esterilidade: Estéril, Uso Único , Embalagem: Embalagem Individual	Par	500

Consolidação dos preços cotados

Menor Preço	Média	Mediana	
R$ 10,2000	R$ 14,2333	R$ 16,1000	Coeficiente de Variação: 20,0558% Desvio Padrão: 2,8546 Maior Preço: R$ 16,4000

Método de cálculo adotado: Menor Preço

Filtro Aplicado
Período: 12 Meses

Nº	Inciso	Nome	Quantidade	Unidade	Preço unitário	Data	Compõe
1	I	EMPRESA BRASILEIRA DE SERVIÇOS HOSPITALARES - Compras.gov.br	12350	Par	R$ 3,9900	06/11/2026	Não

Id da Compra	Comprado em	N° do Item	Objeto da Compra
15500705900502026	06/11/2026	15	Objeto: Pregão Eletrônico - Aquisição de Produtos para Saúde - Reedição de Agulhas, Seringas, Equipos, Cateteres e EPI a fim de atender às necessidades dos Hospitais Universitários da Rede HU Brasil localizados nas regiões Sudeste e Centro-Oeste, inclusive aqueles que se encontram em processo de transição de gestão, por um período de 12 (doze) meses.

Esfera	UASG	Nome UASG	Forma
Federal	155007	EMPRESA BRASILEIRA DE SERVIÇOS HOSPITALARES	SISRP

Fornecedor	Ni Fornecedor	Marca/modelo	Modalidade
GTMED IMPORTADORA E DISTRIBUIDORA HOSPITALAR LTDA	39.707.683 /0001-57	0.010.330.660.30-8 D	Pregão

Índice e Valor	Ata	Edital	Compra
-	Acesse a Ata	Acesse o Edital	Acesse a compra

Critério Julgamento Item

Menor Preço

Nº	Inciso	Nome	Quantidade	Unidade	Preço unitário	Data	Compõe
2	I	ESTADO DE TOCANTINS - Compras.gov.br	6120	Par	R$ 4,7500	05/11/2026	Não

Id da Compra	Comprado em	N° do Item	Objeto da Compra
92595805901822025	05/11/2026	27	Objeto: Pregão Eletrônico - Materiais hospitalares padronizados, grupo 2 - equipamento de proteção individual (epi) luvas cirurgicas estereis, antialergicas, luvas de procedimento de nitrilo e latex - 2026-2027.

Esfera	UASG	Nome UASG	Forma
Estadual	925958	SECRETARIA DA SAUDE DO ESTADO DE TOCANTINS	SISRP

Fornecedor	Ni Fornecedor	Marca/modelo	Modalidade
ROSAFARM DISTRIBUIDORA DE MEDICAMENTOS LTDA	37.676.047 /0001-80	MEDIX	Pregão

Índice e Valor	Ata	Edital	Compra
-	Acesse a Ata	Acesse o Edital	Acesse a compra

Critério Julgamento Item

Menor Preço

Nº	Inciso	Nome	Quantidade	Unidade	Preço unitário	Data	Compõe
3	I	ESTADO DE TOCANTINS - Compras.gov.br	18360	Par	R$ 4,7500	05/11/2026	Não

Id da Compra	Comprado em	N° do Item	Objeto da Compra
92595805901822025	05/11/2026	26	Objeto: Pregão Eletrônico - Materiais hospitalares padronizados, grupo 2 - equipamento de proteção individual (epi) luvas cirurgicas estereis, antialergicas, luvas de procedimento de nitrilo e latex - 2026-2027.

Esfera	UASG	Nome UASG	Forma
Estadual	925958	SECRETARIA DA SAUDE DO ESTADO DE TOCANTINS	SISRP

Fornecedor	Ni Fornecedor	Marca/modelo	Modalidade
ROSAFARM DISTRIBUIDORA DE MEDICAMENTOS LTDA	37.676.047 /0001-80	MEDIX	Pregão

Índice e Valor	Ata	Edital	Compra
-	Acesse a Ata	Acesse o Edital	Acesse a compra

Critério Julgamento Item

Menor Preço

Nº	Inciso	Nome	Quantidade	Unidade	Preço unitário	Data	Compõe
4	I	EMPRESA BRASILEIRA DE SERVIÇOS HOSPITALARES - Compras.gov.br	710	Par	R$ 3,9700	16/10/2026	Não

Id da Compra	Comprado em	N° do Item	Objeto da Compra
15502305900282026	16/10/2026	30	Objeto: Pregão Eletrônico - Reedição - PregãoEletrônico n° 90.061/2025 que trata da AQUISIÇÃO DE MMH (MATERIAIS DIVERSOS)

Esfera	UASG	Nome UASG	Forma
Federal	155023	HOSPITAL UNIVERSITÁRIO LAURO WANDERLEY	SISRP

Fornecedor	Ni Fornecedor	Marca/modelo	Modalidade
NATEK NATUREZA E TECNOLOGIA, INDUSTRIA E COMERCIO DE PRODUTOS BIOTECNOLOGICOS L	05.234.897 /0001-31	LUVA CIRURGICA Nº 6.	Pregão

Índice e Valor	Ata	Edital	Compra
-	Acesse a Ata	Acesse o Edital	Acesse a compra

Critério Julgamento Item

Menor Preço

Nº	Inciso	Nome	Quantidade	Unidade	Preço unitário	Data	Compõe
5	I	EMPRESA BRASILEIRA DE SERVIÇOS HOSPITALARES - Compras.gov.br	13290	Par	R$ 1,6800	08/09/2026	Não

Id da Compra
15502105900972025

Comprado em
08/09/2026

N° do Item
12

Objeto da Compra
Objeto: Pregão Eletrônico - Materiais médico-hospitalares de uso geral

Esfera
Federal

UASG
155021

Nome UASG
HOSPITAL DAS CLÍNICAS DE MINAS GERAIS

Forma
SISRP

Fornecedor
HEALTH CLEAN COMERCIAL LTDA

Ni Fornecedor
23.615.514/0001-57

Marca/modelo
MEDIX

Modalidade
Pregão

Índice e Valor
-

Ata
Acesse a Ata

Edital
Acesse o Edital

Compra
Acesse a compra

Critério Julgamento Item
Menor Preço

Nº	Inciso	Nome	Quantidade	Unidade	Preço unitário	Data	Compõe
6	I	EMPRESA BRASILEIRA DE SERVIÇOS HOSPITALARES - Compras.gov.br	13290	Par	R$ 1,6900	08/09/2026	Não

Id da Compra
15502105900972025

Comprado em
08/09/2026

N° do Item
12

Objeto da Compra
Objeto: Pregão Eletrônico - Materiais médico-hospitalares de uso geral

Esfera
Federal

UASG
155021

Nome UASG
HOSPITAL DAS CLÍNICAS DE MINAS GERAIS

Forma
SISRP

Fornecedor
MULTIMEDIC COMERCIAL LTDA

Ni Fornecedor
00.207.500/0001-07

Marca/modelo
PAR

Modalidade
Pregão

Índice e Valor
-

Ata
Acesse a Ata

Edital
Acesse o Edital

Compra
Acesse a compra

Critério Julgamento Item
Menor Preço

Nº	Inciso	Nome	Quantidade	Unidade	Preço unitário	Data	Compõe
7	I	EMPRESA BRASILEIRA DE SERVIÇOS HOSPITALARES - Compras.gov.br	3000	Par	R$ 4,1900	07/09/2026	Não

Id da Compra	Comprado em	Nº do Item	Objeto da Compra
15500905000352026	07/09/2026	7	Aquisição de produtos para saúde – luvas, a fim de atender às necessidades do Hospital Universitário de Brasília (HUB).

Esfera	UASG	Nome UASG	Forma
Federal	155009	HOSPITAL UNIVERSITÁRIO DE BRASÍLIA	SISRP

Fornecedor	Ni Fornecedor	Marca/modelo	Modalidade
DE PAULI COMERCIO REPRESENTACAO IMPORTACAO E EXPORTACAO LTDA	03.951.140 /0001-33	DESCARPACK	Pregão

Índice e Valor	Ata	Edital	Compra
-	Acesse a Ata	-	Acesse a compra

Critério Julgamento Item

Menor Preço

Locais de Entrega

UF / Município	Logradouro	CEP	Quantidade
DF/Brasília	Quadra SGAN 605	70840901	3000

Nº	Inciso	Nome	Quantidade	Unidade	Preço unitário	Data	Compõe
8	I	EMPRESA BRASILEIRA DE SERVIÇOS HOSPITALARES - Compras.gov.br	720	Par	R$ 3,8200	31/08/2026	Não

Id da Compra	Comprado em	Nº do Item	Objeto da Compra
15518005900142026	31/08/2026	74	Objeto: Pregão Eletrônico - Aquisição de produtos para saúde por meio de Registro de Preços,a fim de atender às necessidades do Hospital Universitário da Universidade Federal do Vale doSão Francisco (HU-UNIVASF), Unidade Gestora (UG) 155180, integrante da Rede Ebserh, pelo período de 12 (doze) meses.

Esfera	UASG	Nome UASG	Forma
Federal	155180	HOSP ENS DR WASHINGTON ANTONIO BARROS	SISRP

Fornecedor	Ni Fornecedor	Marca/modelo	Modalidade
GTMED IMPORTADORA E DISTRIBUIDORA HOSPITALAR LTDA	39.707.683 /0001-57	0.010.330.660.30--8	Pregão

Índice e Valor	Ata	Edital	Compra
-	Acesse a Ata	Acesse o Edital	Acesse a compra

Critério Julgamento Item

Menor Preço

Nº	Inciso	Nome	Quantidade	Unidade	Preço unitário	Data	Compõe
9	I	EMPRESA BRASILEIRA DE SERVIÇOS HOSPITALARES - Compras.gov.br	2300	Par	R$ 3,8200	31/08/2026	Não

Id da Compra

15590605900212026

Comprado em

31/08/2026

N° do Item

10

Objeto da Compra

Objeto: Pregão Eletrônico - Registro de Preços para a aquisição de EPIS DESCARTÁVEIS, a fim de atender às necessidades da Maternidade Climério de Oliveira (MCO/UFBA) e do Hospital Universitário Professor Alberto Antunes (HUPAA/UFAL), pertencentes à Rede da Empresa Brasileira de Serviços Hospitalares (Rede Ebserh), por um período de 12 (doze) meses, conforme especificaçõese demais condições estabelecidas no Termo de Referência.

Esfera

Federal

UASG

155906

Nome UASG

MATERNIDADE CLIMÉRIO DE OLIVEIRA

Forma

SISRP

Fornecedor

GTMED IMPORTADORA E DISTRIBUIDORA HOSPITALAR LTDA

Ni Fornecedor

39.707.683/0001-57

Marca/modelo

0.010.330.660.30-8 D

Modalidade

Pregão

Índice e Valor

-

Ata

Acesse a Ata

Edital

Acesse o Edital

Compra

Acesse a compra

Critério Julgamento Item

Menor Preço

Nº	Inciso	Nome	Quantidade	Unidade	Preço unitário	Data	Compõe
10	I	EMPRESA BRASILEIRA DE SERVIÇOS HOSPITALARES - Compras.gov.br	21100	Par	R$ 3,5900	28/08/2026	Não

Id da Compra

15724305900172026

Comprado em

28/08/2026

N° do Item

25

Objeto da Compra

Objeto: Pregão Eletrônico - Aquisição de Produtos para Saúde - EPIs, para o Complexo Hospitalar da Universidade Federal do Rio de Janeiro (CH-UFRJ/EBSERH).

Esfera

Federal

UASG

157243

Nome UASG

COMPLEXO HOSPITALAR DA UNIVERSIDADE FEDERAL

Forma

SISRP

Fornecedor

GTMED IMPORTADORA E DISTRIBUIDORA HOSPITALAR LTDA

Ni Fornecedor

39.707.683/0001-57

Marca/modelo

0.010.330.660.30-8 D

Modalidade

Pregão

Índice e Valor

-

Ata

Acesse a Ata

Edital

Acesse o Edital

Compra

Acesse a compra

Critério Julgamento Item

Menor Preço

Nº	Inciso	Nome	Quantidade	Unidade	Preço unitário	Data	Compõe
11	I	ETO-SECRETARIA DA SEG.PÚBLICA DO ESTADO - Compras.gov.br	4000	Par	R$ 1,2400	10/11/2026	Não

Id da Compra	Comprado em	N° do Item	Objeto da Compra
92595705900302026	10/11/2026	2	Objeto: Pregão Eletrônico - Aquisição de luvacirurgica, avental de segurança, máscara cirurgica, saptilha pró pé, gorro, luvas

Esfera	UASG	Nome UASG	Forma
Estadual	925957	ETO-SECRETARIA DA SEG.PÚBLICA DO ESTADO	SISRP

Fornecedor	Ni Fornecedor	Marca/modelo	Modalidade
ROSAFARM DISTRIBUIDORA DE MEDICAMENTOS LTDA	37.676.047/0001-80	MEDIX	Pregão

Índice e Valor	Ata	Edital	Compra
-	Acesse a Ata	Acesse o Edital	Acesse a compra

Critério Julgamento Item

Menor Preço

Nº	Inciso	Nome	Quantidade	Unidade	Preço unitário	Data	Compõe
12	I	ESTADO DE MINAS GERAIS - Compras.gov.br	300	Par	R$ 1,1900	06/08/2026	Não

Id da Compra	Comprado em	N° do Item	Objeto da Compra
98416505000082026	06/08/2026	2	O OBJETO DA PRESENTE LICITAÇÃO É A ESCOLHA DA PROPOSTA MAIS VANTAJOSA PARA O REGISTRO DE PREÇO PARA FUTURA CONTRATAÇÃO DE EMPRESA ESPECIALIZADA PARA FORNECIMENTO DE LUVAS DESCARTÁVEIS, CONFORME CONDIÇÕES, QUANTIDADES E EXIGÊNCIAS ESTABELECIDAS NESTE EDITAL E SEUS ANEXOS

Esfera	UASG	Nome UASG	Forma
Estadual	984165	PREFEITURA MUNICIPAL DE BORDA DA MATA	SISRP

Fornecedor	Ni Fornecedor	Marca/modelo	Modalidade
MEDICINA SEGURA DISTRIBUICAO E PROMOCAO EM VENDAS LTDA	40.968.252/0001-23	medix	Pregão

Índice e Valor	Ata	Edital	Compra
-	Acesse a Ata	-	Acesse a compra

Critério Julgamento Item

Menor Preço

Locais de Entrega

UF / Município	Logradouro	CEP	Quantidade
MG/Borda da Mata	Borda Mata	37564000	300

Nº	Inciso	Nome	Quantidade	Unidade	Preço unitário	Data	Compõe
13	I	EMPRESA BRASILEIRA DE SERVIÇOS HOSPITALARES - Compras.gov.br	420	Par	R$ 4,4300	06/08/2026	Não

Id da Compra	Comprado em	N° do Item	Objeto da Compra
15590605900342025	06/08/2026	13	Objeto: Pregão Eletrônico - Aquisição de PRODUTOS PARA A SAÚDE LISTA C e FRACASSADOS /DESERTO- PLANEJAMENTO 2025-2026, a fim de atender às necessidades da Maternidade Climério de Oliveira (MCO-UFBA), filial da EBSERH, conforme condições, quantidades e especificações estabelecidasno Termo de Referência.

Esfera	UASG	Nome UASG	Forma
Federal	155906	MATERNIDADE CLIMÉRIO DE OLIVEIRA	SISRP

Fornecedor	Ni Fornecedor	Marca/modelo	Modalidade
SOLMEDI COMERCIO DE MATERIAL MEDICO E HOSPITALAR LTDA	14.433.455/0001-05	SINTÉTICA	Pregão

Índice e Valor	Ata	Edital	Compra
-	Acesse a Ata	Acesse o Edital	Acesse a compra

Critério Julgamento Item

Menor Preço

Nº	Inciso	Nome	Quantidade	Unidade	Preço unitário	Data	Compõe
14	I	FUNDAÇÃO ESTATAL DE ATENÇÃO A SAÚDE - PR - Compras.gov.br	300	Par	R$ 3,8600	03/08/2026	Não

Id da Compra	Comprado em	N° do Item	Objeto da Compra
92828505000572026	03/08/2026	24	PE 83 Registro de preços para futura aquisição de materiais hospitalares.

Esfera	UASG	Nome UASG	Forma
Municipal	928285	FUNDAçãO EST ATENçãO EM SAúDE EST DOPARANA	SISRP

Fornecedor	Ni Fornecedor	Marca/modelo	Modalidade
CIRURGICA SR PRODUTOS HOSPITALARES LTDA	54.531.612/0001-30	0.081.788.089.04-1 ABL	Pregão

Índice e Valor	Ata	Edital	Compra
-	Acesse a Ata	-	Acesse a compra

Critério Julgamento Item

Menor Preço

Locais de Entrega

UF / Município	Logradouro	CEP	Quantidade
PR/Curitiba	Rua Cyro Correia Pereira	81170230	300

Nº	Inciso	Nome	Quantidade	Unidade	Preço unitário	Data	Compõe
15	I	EMPRESA BRASILEIRA DE SERVIÇOS HOSPITALARES - Compras.gov.br	2600	Par	R$ 4,6252	31/07/2026	Não

Id da Compra	Comprado em	Nº do Item	Objeto da Compra
15591305900202026	31/07/2026	21	Objeto: Pregão Eletrônico - Registro de Preços para a aquisição de Produtos para Saúde - Materiais de Assistência ao Paciente - Equip. de EPI: Luvas, Máscaras, Aventais, Macacões, a fim de atender às necessidades do Hospital Universitário Professor Polydoro Ernani de São Thiago (HU/UFSC), Unidade Gestora (UG) 155913, pertencente à Rede da Empresa Brasileira de Serviços Hospitalares (Rede Ebserh), por um período de 12 (doze) meses

Esfera	UASG	Nome UASG	Forma
Federal	155913	EBSERH - H U PROF POLYDORO ERNANI DE S THIAGO	SISRP

Fornecedor	Ni Fornecedor	Marca/modelo	Modalidade
VOLARE COMERCIO LTDA	40.053.208/0001-93	NUZONE	Pregão

Índice e Valor	Ata	Edital	Compra
-	Acesse a Ata	Acesse o Edital	Acesse a compra

Critério Julgamento Item

Menor Preço

Nº	Inciso	Nome	Quantidade	Unidade	Preço unitário	Data	Compõe
16	I	ESP-INST. ASSIST. MED. SERV. PUB. ESTAD. - Compras.gov.br	3600	Par	R$ 3,9900	30/07/2026	Não

Id da Compra	Comprado em	Nº do Item	Objeto da Compra
53210105902452026	30/07/2026	5	Objeto: Pregão Eletrônico - Luvas cirurgicas - procedimento - vinil e nitrila

Esfera	UASG	Nome UASG	Forma
Estadual	532101	ESP-INST. ASSIST. MEDICA SERV. PUB. ESTADUAL	SISRP

Fornecedor	Ni Fornecedor	Marca/modelo	Modalidade
BIOFAC INDUSTRIA, COMERCIO E REPRESENTACAO LTDA	14.112.327 /0001-60	Código MS: 804955191	Pregão

Índice e Valor	Ata	Edital	Compra
-	Acesse a Ata	Acesse o Edital	Acesse a compra

Critério Julgamento Item

Menor Preço

Nº	Inciso	Nome	Quantidade	Unidade	Preço unitário	Data	Compõe
17	I	SECRETARIA DE ESTADO DE SAÚDE - GDF - Compras.gov.br	44263	Par	R$ 3,8800	27/07/2026	Não

Id da Compra
92611905000982026

Comprado em
27/07/2026

N° do Item
1

Objeto da Compra
LUVAS CIRÚRGICAS

Esfera
Estadual

UASG
926119

Nome UASG
SECRETARIA DE ESTADO DE SAÚDE - DF

Forma
SISRP

Fornecedor
CIRURGICA SR PRODUTOS HOSPITALARES LTDA

Ni Fornecedor
54.531.612/0001-30

Marca/modelo
0.010.330.660.30-8 DESCARPACK

Modalidade
Pregão

Índice e Valor
-

Ata
Acesse a Ata

Edital
-

Compra
Acesse a compra

Critério Julgamento Item
Menor Preço

Locais de Entrega

UF / Município	Logradouro	CEP	Quantidade
DF/Brasília	SIA Setor de Áreas Públicas	71215000	44263

Nº	Inciso	Nome	Quantidade	Unidade	Preço unitário	Data	Compõe
18	I	ESP-SECRETARIA DA SAUDE - Compras.gov.br	3000	Par	R$ 1,1500	27/07/2026	Não

Id da Compra
9015405901082025

Comprado em
27/07/2026

N° do Item
9

Objeto da Compra
Objeto: Pregão Eletrônico - Aquisição de material de uso técnico hospitalar (fio de sutura, fio cirúrgico, luva cirurgica)

Esfera
Estadual

UASG
90154

Nome UASG
ESP-HOSP. GERAL DE VILA NOVA CACHOEIRINHA

Forma
SISPP

Fornecedor
PONTUAL COMERCIAL LTDA

Ni Fornecedor
01.854.654/0001-45

Marca/modelo
MEDIX

Modalidade
Pregão

Índice e Valor
-

Ata
-

Edital
Acesse o Edital

Compra
Acesse a compra

Critério Julgamento Item
Menor Preço

Nº	Inciso	Nome	Quantidade	Unidade	Preço unitário	Data	Compõe
19	I	EMPRESA BRASILEIRA DE SERVIÇOS HOSPITALARES - Compras.gov.br	28000	Par	R$ 4,5000	21/07/2026	Não

Id da Compra	Comprado em	N° do Item	Objeto da Compra
15501305000312026	21/07/2026	1	Aquisição de Produtos para Saúde - Aquisição de Material para Paramentação Assistencial (Equipamento de Proteção Individual)

Esfera	UASG	Nome UASG	Forma
Federal	155013	HOSPITAL UNIVERSITÁRIO ONOFRE LOPES	SISRP

Fornecedor	Ni Fornecedor	Marca/modelo	Modalidade
GTMED IMPORTADORA E DISTRIBUIDORA HOSPITALAR LTDA	39.707.683 /0001-57	0.010.330.660.30-8 DESCARPACK	Pregão

Índice e Valor	Ata	Edital	Compra
-	Acesse a Ata	-	Acesse a compra

Critério Julgamento Item

Menor Preço

Locais de Entrega

UF / Município	Logradouro	CEP	Quantidade
RN/Natal	Avenida Nilo Peçanha	59012300	13000

Nº	Inciso	Nome	Quantidade	Unidade	Preço unitário	Data	Compõe
20	I	EMPRESA BRASILEIRA DE SERVIÇOS HOSPITALARES - Compras.gov.br	5000	Par	R$ 4,3900	17/07/2026	Não

Id da Compra	Comprado em	N° do Item	Objeto da Compra
15665405900352026	17/07/2026	3	Objeto: Pregão Eletrônico - Equipamento de Proteção Individual

Esfera	UASG	Nome UASG	Forma
Federal	156654	HOSPITAL DAS CLIN DA UNIV FED DE UBERLÂNDIA	SISRP

Fornecedor	Ni Fornecedor	Marca/modelo	Modalidade
OPEN FARMA COMERCIO DE PRODUTOS HOSPITALARES LTDA	27.130.979 /0001-79	RMS N° 80748910004	Pregão

Índice e Valor	Ata	Edital	Compra
-	Acesse a Ata	Acesse o Edital	Acesse a compra

Critério Julgamento Item

Menor Preço

Nº	Inciso	Nome	Quantidade	Unidade	Preço unitário	Data	Compõe
21	I	EMPRESA BRASILEIRA DE SERVIÇOS HOSPITALARES - Compras.gov.br	800	Par	R$ 4,7600	15/07/2026	Não

Id da Compra	Comprado em	N° do Item	Objeto da Compra
15501105900262026	15/07/2026	58	Objeto: Pregão Eletrônico - Aquisição de materiais médico-hospitalares de uso geral para atender as unidades assistenciais do Hospital de Clínicas da Universidade Federal do Triângulo Mineiro (HC-UFTM - Filial EBSERH).

Esfera	UASG	Nome UASG	Forma
Federal	155011	HOSPITAL DE CLINICAS DO TRIANGULO MINEIRO	SISRP

Fornecedor	Ni Fornecedor	Marca/modelo	Modalidade
DE PAULI COMERCIO REPRESENTACAO IMPORTACAO E EXPORTACAO LTDA	03.951.140 /0001-33	6,5	Pregão

Índice e Valor	Ata	Edital	Compra
-	Acesse a Ata	Acesse o Edital	Acesse a compra

Critério Julgamento Item

Menor Preço

Nº	Inciso	Nome	Quantidade	Unidade	Preço unitário	Data	Compõe
22	I	EMPRESA BRASILEIRA DE SERVIÇOS HOSPITALARES - Compras.gov.br	3600	Par	R$ 4,5600	14/07/2026	Não

Id da Compra	Comprado em	N° do Item	Objeto da Compra
15695605000032026	14/07/2026	36	Aquisição de Coxins, Curativos e Estomias, Paramentação Assistencial.

Esfera	UASG	Nome UASG	Forma
Federal	156956	HOSPITAL UNIV DA UNIVERSIDADE FEDERAL AMAPA	SISRP

Fornecedor	Ni Fornecedor	Marca/modelo	Modalidade
DE PAULI COMERCIO REPRESENTACAO IMPORTACAO E EXPORTACAO LTDA	03.951.140 /0001-33	DESCARPACK	Pregão

Índice e Valor	Ata	Edital	Compra
-	Acesse a Ata	-	Acesse a compra

Critério Julgamento Item

Menor Preço

Locais de Entrega

UF / Município	Logradouro	CEP	Quantidade
AP/Macapá	Rodovia Josmar Chaves Pinto	68903197	3600

Nº	Inciso	Nome	Quantidade	Unidade	Preço unitário	Data	Compõe
23	I	EMPRESA BRASILEIRA DE SERVIÇOS HOSPITALARES - Compras.gov.br	240	Par	R$ 2,1000	08/07/2026	Não

Id da Compra	Comprado em	Nº do Item	Objeto da Compra
15500805900232026	08/07/2026	13	Objeto: Pregão Eletrônico - Aquisição de Produtos para Saúde - EPI (luvas, máscaras, aventais, sapatilhas, toucas), a fim de atender às necessidades do Hospital Universitário do Piauí (HU-UFPI), Unidade Gestora (UG) 155008, pertencente à Rede da Empresa Brasileira de Serviços Hospitalares (Rede Ebserh), por um período de 12 (doze) meses, conforme especificações e demais condições estabelecidas no Termo de Referência.

Esfera	UASG	Nome UASG	Forma
Federal	155008	HOSPITAL UNIVERSITÁRIO DO PIAUÍ	SISRP

Fornecedor	Ni Fornecedor	Marca/modelo	Modalidade
ELLO DISTRIBUIDORA DE MEDICAMENTOS LTDA	03.748.673/0001-12	MS:80495519111	Pregão

Índice e Valor	Ata	Edital	Compra
-	Acesse a Ata	Acesse o Edital	Acesse a compra

Critério Julgamento Item

Menor Preço

Nº	Inciso	Nome	Quantidade	Unidade	Preço unitário	Data	Compõe
24	I	ESP-SECRETARIA DA SAUDE - Compras.gov.br	3000	Par	R$ 3,8900	06/07/2026	Não

Id da Compra	Comprado em	Nº do Item	Objeto da Compra
9015705003442026	06/07/2026	1	Aquisição de luva cirurgica

Esfera	UASG	Nome UASG	Forma
Estadual	90157	ESP-HOSP. REGIONAL SUL	SISPP

Fornecedor	Ni Fornecedor	Marca/modelo	Modalidade
P.H.O. PRODUTOS HOSPITALARES E ODONTOLOGICOS LTDA	08.211.767/0001-71	DESCARPACK	Pregão

Índice e Valor	Ata	Edital	Compra
-	-	-	Acesse a compra

Critério Julgamento Item

Menor Preço

Locais de Entrega

UF / Município	Logradouro	CEP	Quantidade
SP/São Paulo	Avenida Engenheiro Roberto Zuccolo	05307190	3000

Nº	Inciso	Nome	Quantidade	Unidade	Preço unitário	Data	Compõe
25	I	EMPRESA BRASILEIRA DE SERVIÇOS HOSPITALARES - Compras.gov.br	15000	Par	R$ 4,7400	05/07/2026	Não

Id da Compra	Comprado em	Nº do Item	Objeto da Compra
15501505000052026	05/07/2026	82	Aquisição de Produtos para Saúde - Materiais Médico-Hospitalares (Parte A), por meio de Registro de Preços, a fim de atender às necessidades do Hospital Universitário Maternidade Escola Januário Cicco (HU- MEJC/ UFRN), Unidade Gestora (UG) 155015 e Entidades participantes, integrantes da Rede Ebserh, pelo período de 12 (doze) meses.

Esfera	UASG	Nome UASG	Forma
Federal	155015	MATERNIDADE ESCOLA JANUÁRIO CICCO	SISRP

Fornecedor	Ni Fornecedor	Marca/modelo	Modalidade
DE PAULI COMERCIO REPRESENTACAO IMPORTACAO E EXPORTACAO LTDA	03.951.140 /0001-33	DESCARPACK	Pregão

Índice e Valor	Ata	Edital	Compra
-	Acesse a Ata	-	Acesse a compra

Critério Julgamento Item

Menor Preço

Locais de Entrega

UF / Município	Logradouro	CEP	Quantidade
RN/Natal	Avenida Nilo Peçanha	59012300	15000

Nº	Inciso	Nome	Quantidade	Unidade	Preço unitário	Data	Compõe
26	I	ESTADO DO ACRE - Compras.gov.br	1000	Par	R$ 4,7200	30/06/2026	Não

Id da Compra	Comprado em	Nº do Item	Objeto da Compra
92799605901342025	30/06/2026	14	Objeto: Pregão Eletrônico - Aquisição de Material Médico Hospitalar CONSUMO GERAL XI, para atender as necessidades das unidades de saúde noâmbito da Secretaria de Estado de Saúde do Acre - SESACRE.

Esfera	UASG	Nome UASG	Forma
Estadual	927996	SECRETARIA DE EST.INDÚST.CIÊNCIA E TECNOLOGIA	SISRP

Fornecedor	Ni Fornecedor	Marca/modelo	Modalidade
CENTRO OESTE COMERCIO E SERVICOS LTDA	02.683.235/0001-50	TAM 6,5	Pregão

Índice e Valor	Ata	Edital	Compra
-	Acesse a Ata	Acesse o Edital	Acesse a compra

Critério Julgamento Item

Menor Preço

Nº	Inciso	Nome	Quantidade	Unidade	Preço unitário	Data	Compõe
27	I	UNIVERSIDADE FEDERAL DO RIO DE JANEIRO - Compras.gov.br	300	Par	R$ 3,7500	22/06/2026	Não

Id da Compra	Comprado em	N° do Item	Objeto da Compra
15314706000662026	22/06/2026	22	Aquisição de materiais de consumo hospitalar do processo 23079.225342/2026-70

Esfera	UASG	Nome UASG	Forma
Federal	153147	INSTITUTO DE GINECOLOGIA DA UFRJ	SISPP

Fornecedor	Ni Fornecedor	Marca/modelo	Modalidade
LEANDRO ANTONIO VIEIRA LTDA	59.352.966/0001-30	DESCARPACK	Dispensa

Índice e Valor	Ata	Edital	Compra
-	-	-	Acesse a compra

Critério Julgamento Item

Menor Preço

Locais de Entrega

UF / Município	Logradouro	CEP	Quantidade
RJ/Rio de Janeiro	Rua Moncorvo Filho	20211340	300

Nº	Inciso	Nome	Quantidade	Unidade	Preço unitário	Data	Compõe
28	I	EMPRESA BRASILEIRA DE SERVIÇOS HOSPITALARES - Compras.gov.br	400	Par	R$ 9,5000	14/06/2026	Não

Id da Compra	Comprado em	N° do Item	Objeto da Compra
15591306001232026	14/06/2026	1	PRODUTOS PARA SAÚDE - LUVA CIRÚRGICA ESTÉRIL DE NEOPRENE, SEM LÁTEX, por meio de dispensa de licitação, a fim de atender as necessidades do Hospital Universitário vinculado à Universidade Federal de Santa Catarina

Esfera	UASG	Nome UASG	Forma
Federal	155913	EBSERH - H U PROF POLYDORO ERNANI DE S THIAGO	SISPP

Fornecedor	Ni Fornecedor	Marca/modelo	Modalidade
STERILEX CIENTIFICA LTDA	03.541.994/0001-41	ANSELL	Dispensa

Índice e Valor	Ata	Edital	Compra
-	-	-	Acesse a compra

Critério Julgamento Item

Menor Preço

Locais de Entrega

UF / Município	Logradouro	CEP	Quantidade
SC/Florianópolis	Rua Professora Maria Flora Pausewang	88036800	400

Nº	Inciso	Nome	Quantidade	Unidade	Preço unitário	Data	Compõe
29	I	EMPRESA BRASILEIRA DE SERVIÇOS HOSPITALARES - Compras.gov.br	50	Par	R$ 5,2700	27/05/2026	Não

Id da Compra	Comprado em	Nº do Item	Objeto da Compra
15501006000342026	27/05/2026	1	AQUISIÇÃO DE LUVA CIRÚRGICA EM BORRACHA SINTÉTICA _EXTENSOR PARA TRANSFERÊNCIA DE SOLUÇÃO PARENTERAL _CAMPO CIRÚRGICO INCISIONAL, AUTOADESIVO, ESTÉRIL, DESCARTÁVEL, ÁREA INCISIONAL DE 50 CM X 50 CM

Esfera	UASG	Nome UASG	Forma
Federal	155010	EMPRESA BRASILEIRA DE SERVIÇOS HOSPITALARES	SISPP

Fornecedor	Ni Fornecedor	Marca/modelo	Modalidade
F. DUTRA SOLUCOES EM SAUDE LTDA.	44.982.273/0001-54	DESCARPACK	Dispensa

Índice e Valor	Ata	Edital	Compra
-	-	-	Acesse a compra

Critério Julgamento Item

Menor Preço

Locais de Entrega

UF / Município	Logradouro	CEP	Quantidade
MA/São Luís	Rua Barão Itapary	65020070	50

Nº	Inciso	Nome	Quantidade	Unidade	Preço unitário	Data	Compõe
30	I	ESP-HOSPITAL DAS CLINICAS DE SAO PAULO - Compras.gov.br	20468	Par	R$ 4,7000	15/05/2026	Não

Id da Compra	Comprado em	Nº do Item	Objeto da Compra
92301059023420 26	15/05/2026	3	Objeto: Pregão Eletrônico - Luva cirurgica sintetica,esteril tam 6,5, luva cirúrgica sintética, estéril, tam. 8,0, luva cirurgica sintetica,esteril, tam 7,0, luva cirurgica sintetica, esteril,tam 7,5, luva cirúrgica sintética estéril, tam. 8,5

Esfera	UASG	Nome UASG	Forma
Estadual	92301	ESP-HOSPITAL DAS CLINICAS DE SAO PAULO	SISRP

Fornecedor	Ni Fornecedor	Marca/modelo	Modalidade
CIRURGICA KD LTDA	09.260.071/0001-06	LUVA CIRURGICA SINTE	Pregão

Índice e Valor	Ata	Edital	Compra
-	Acesse a Ata	Acesse o Edital	Acesse a compra

Critério Julgamento Item

Menor Preço

Nº	Inciso	Nome	Quantidade	Unidade	Preço unitário	Data	Compõe
31	I	ESP-INST. ASSIST. MED. SERV. PUB. ESTAD. - Compras.gov.br	1200	Par	R$ 3,7300	14/05/2026	Não

Id da Compra	Comprado em	Nº do Item	Objeto da Compra
53210105905092026	14/05/2026	10	Objeto: Pregão Eletrônico - Aquisição de luvas para procedimentos

Esfera	UASG	Nome UASG	Forma
Estadual	532101	ESP-INST. ASSIST. MEDICA SERV. PUB. ESTADUAL	SISPP

Fornecedor	Ni Fornecedor	Marca/modelo	Modalidade
GTMED IMPORTADORA E DISTRIBUIDORA HOSPITALAR LTDA	39.707.683 /0001-57	0.010.330.660.30-8 D	Pregão

Índice e Valor	Ata	Edital	Compra
-	-	Acesse o Edital	Acesse a compra

Critério Julgamento Item

Menor Preço

Nº	Inciso	Nome	Quantidade	Unidade	Preço unitário	Data	Compõe
32	I	ESP-HOSPITAL DAS CLINICAS RIBEIRAO PRETO - Compras.gov.br	4300	Par	R$ 5,9800	22/04/2026	Não

Id da Compra	Comprado em	Nº do Item	Objeto da Compra
92201059007120 26	22/04/2026	2	Objeto: Pregão Eletrônico - Constituição de sistema de registro de preços para aquisição futura e eventual de material médico.

Esfera	UASG	Nome UASG	Forma
Estadual	92201	ESP-HOSPITAL DAS CLINICAS RIBEIRAO PRETO	SISRP

Fornecedor	Ni Fornecedor	Marca/modelo	Modalidade
NEWCARE COMERCIO DE MATERIAIS CIRURGICOS E HOSPITALARES LTDA	07.707.978 /0001-37	LUVA CIRURGICA 6,5	Pregão

Índice e Valor	Ata	Edital	Compra
-	Acesse a Ata	Acesse o Edital	Acesse a compra

Critério Julgamento Item

Menor Preço

Nº	Inciso	Nome	Quantidade	Unidade	Preço unitário	Data	Compõe
33	I	ESP-SECRETARIA DA SAUDE - Compras.gov.br	2000	Par	R$ 3,9800	16/04/2026	Não

Id da Compra	Comprado em	N° do Item	Objeto da Compra
90157057004620026	16/04/2026	1	Objeto: Pregão Eletrônico - Aquisição de luvas cirúrgicas

Esfera	UASG	Nome UASG	Forma
Estadual	90157	ESP-HOSP. REGIONAL SUL	SISPP

Fornecedor	Ni Fornecedor	Marca/modelo	Modalidade
DCS DISTRIBUIDORA DE CORRELATOS E SANEANTES LTDA	36.399.751/0001-70	descarpack	Pregão

Índice e Valor	Ata	Edital	Compra
-	-	Acesse o Edital	Acesse a compra

Critério Julgamento Item

Menor Preço

Nº	Inciso	Nome	Quantidade	Unidade	Preço unitário	Data	Compõe
34	I	ESTADO DE SAO PAULO - Compras. gov.br	2000	Par	R$ 3,6900	13/04/2026	Não

Id da Compra	Comprado em	N° do Item	Objeto da Compra
93032405900312026	13/04/2026	4	Objeto: Pregão Eletrônico - Registro de Preçode Material Hospitalar (Luvas).

Esfera	UASG	Nome UASG	Forma
Estadual	930324	REDE MUN.MARIO GATTI DE URG.EMERG.HOSPITALAR	SISPP

Fornecedor	Ni Fornecedor	Marca/modelo	Modalidade
OCTO FARMACO LTDA	29.404.097/0001-80	DESCARPACK	Pregão

Índice e Valor	Ata	Edital	Compra
-	-	Acesse o Edital	Acesse a compra

Critério Julgamento Item

Menor Preço

Nº	Inciso	Nome	Quantidade	Unidade	Preço unitário	Data	Compõe
35	I	ESTADO DE RONDONIA - Compras.gov.br	29895	Par	R$ 1,0700	13/04/2026	Não

Id da Compra	Comprado em	Nº do Item	Objeto da Compra
92537305904722025	13/04/2026	11	Objeto: Pregão Eletrônico - Aquisição de bense serviços comuns, visando à futura, eventual e parcelada aquisição de materiais de consumo do Grupo de Apresentação "LUVAS DE PROCEDIMENTO e CIRÚRGICAS (ESTÉRIL)"- (Materiais Médico-Hospitalares/Penso- Luvas Cirúrgica descartável estéril e Luvas de Procedimento Descartável Não Estéril)- EXERCÍCIO 2026, por meio do Sistema de Registro de Preços (SRP).

Esfera	UASG	Nome UASG	Forma
Estadual	925373	SUPERINTEND.ESTAD.DE COMPRAS E LICITAÇÕES/RO	SISPP

Fornecedor	Ni Fornecedor	Marca/modelo	Modalidade
MEDSHOP HOSPITALAR LTDA	54.541.915/0001-33	LATEXBR MAX TOUCH	Pregão

Índice e Valor	Ata	Edital	Compra
-	-	Acesse o Edital	Acesse a compra

Critério Julgamento Item

Menor Preço

Nº	Inciso	Nome	Quantidade	Unidade	Preço unitário	Data	Compõe
36	I	ESTADO DE RONDONIA - Compras.gov.br	89685	Par	R$ 1,0700	13/04/2026	Não

Id da Compra	Comprado em	Nº do Item	Objeto da Compra
92537305904722025	13/04/2026	2	Objeto: Pregão Eletrônico - Aquisição de bense serviços comuns, visando à futura, eventual e parcelada aquisição de materiais de consumo do Grupo de Apresentação "LUVAS DE PROCEDIMENTO e CIRÚRGICAS (ESTÉRIL)"- (Materiais Médico-Hospitalares/Penso- Luvas Cirúrgica descartável estéril e Luvas de Procedimento Descartável Não Estéril)- EXERCÍCIO 2026, por meio do Sistema de Registro de Preços (SRP).

Esfera	UASG	Nome UASG	Forma
Estadual	925373	SUPERINTEND.ESTAD.DE COMPRAS E LICITAÇÕES/RO	SISPP

Fornecedor	Ni Fornecedor	Marca/modelo	Modalidade
MEDSHOP HOSPITALAR LTDA	54.541.915/0001-33	LATEXBR MAX TOUCH	Pregão

Índice e Valor	Ata	Edital	Compra
-	-	Acesse o Edital	Acesse a compra

Critério Julgamento Item

Menor Preço

Nº	Inciso	Nome	Quantidade	Unidade	Preço unitário	Data	Compõe
37	I	FUNDAçãO UNIVERSIDADE FEDERAL DO PAMPA - Compras.gov.br	910	Par	R$ 3,7700	07/04/2026	Não

Id da Compra	Comprado em	N° do Item	Objeto da Compra
15435905900472025	07/04/2026	40	Objeto: Pregão Eletrônico - Pregão Eletrônicopara aquisição de Material Hospitalar, destinados a Unipampa-Uruguaiana/Rs.

Esfera	UASG	Nome UASG	Forma
Federal	154359	FUNDACAO UNIVERSIDADE FEDERAL DO PAMPA	SISRP

Fornecedor	Ni Fornecedor	Marca/modelo	Modalidade
CIRURGICA SR PRODUTOS HOSPITALARES LTDA	54.531.612/0001-30	DESCARPACK 0.010.330	Pregão

Índice e Valor	Ata	Edital	Compra
-	Acesse a Ata	Acesse o Edital	Acesse a compra

Critério Julgamento Item

Menor Preço

Nº	Inciso	Nome	Quantidade	Unidade	Preço unitário	Data	Compõe
38	I	EMPRESA BRASILEIRA DE SERVIÇOS HOSPITALARES - Compras.gov.br	2000	Par	R$ 4,6500	27/03/2026	Não

Id da Compra	Comprado em	N° do Item	Objeto da Compra
15512605900482025	27/03/2026	21	Objeto: Pregão Eletrônico - Registro de Preços para eventual aquisição de EQUIPAMENTOS DE PROTEÇÃO INDIVIDUAL (EPIS), a fim de atender às necessidades do Hospital Universitário ProfessorAlberto Antunes, vinculado à Universidade Federal de Alagoas, pertencente à Rede da Empresa Brasileira de Serviços Hospitalares Ebserh, por um período de 01 (um) ano, podendo ser prorrogado por igual período, desde que comprovado o preço vantajoso.

Esfera	UASG	Nome UASG	Forma
Federal	155126	HOSPITAL UNIV. PROFESSOR ALBERTO ANTUNES	SISRP

Fornecedor	Ni Fornecedor	Marca/modelo	Modalidade
GTMED IMPORTADORA E DISTRIBUIDORA HOSPITALAR LTDA	39.707.683 /0001-57	0.010.330.660.30-8 D	Pregão

Índice e Valor	Ata	Edital	Compra
-	Acesse a Ata	Acesse o Edital	Acesse a compra

Critério Julgamento Item

Menor Preço

Nº	Inciso	Nome	Quantidade	Unidade	Preço unitário	Data	Compõe
39	I	ESTADO DE SAO PAULO - Compras.gov.br	5000	Par	R$ 1,0400	26/03/2026	Não

Id da Compra
98620505900092026

Comprado em
26/03/2026

N° do Item
59

Objeto da Compra
Objeto: Pregão Eletrônico - Registro de preços para aquisição de diversos materiais hospitalares.

Esfera
Estadual

UASG
986205

Nome UASG
PREFEITURA MUNICIPAL DE BARRA BONITA/SP

Forma
SISPP

Fornecedor
CENTERMEDI-COMERCIO DE PRODUTOS HOSPITALARES LTDA

Ni Fornecedor
03.652.030/0006-85

Marca/modelo
BECARE PAR

Modalidade
Pregão

Índice e Valor
-

Ata
-

Edital
Acesse o Edital

Compra
Acesse a compra

Critério Julgamento Item
Menor Preço

Nº	Inciso	Nome	Quantidade	Unidade	Preço unitário	Data	Compõe
40	I	SECRETARIA DE ESTADO DE SAÚDE - GDF - Compras.gov.br	46062	Par	R$ 3,7600	25/03/2026	Não

Id da Compra
92611905903012025

Comprado em
25/03/2026

N° do Item
1

Objeto da Compra
Objeto: Pregão Eletrônico - Aquisição potencial de insumos à saúde, padronizados, pertencentes ao Grupo: 36.30.14 - Luvas, em sistema de registro de preços, para atender às necessidadesda Secretaria de Saúde DF, conforme especificações e quantitativos constantes no Anexo I doEdital.

Esfera
Estadual

UASG
926119

Nome UASG
SECRETARIA DE ESTADO DE SAÚDE - DF

Forma
SISRP

Fornecedor
AGW COMEX HOSPITALAR LTDA

Ni Fornecedor
21.333.449/0001-41

Marca/modelo
LUVA CIRURGICA SINTE

Modalidade
Pregão

Índice e Valor
-

Ata
Acesse a Ata

Edital
Acesse o Edital

Compra
Acesse a compra

Critério Julgamento Item
Menor Preço

Nº	Inciso	Nome	Quantidade	Unidade	Preço unitário	Data	Compõe
41	I	GOVERNO DO ESTADO DE RORAIMA - Compras.gov.br	35250	Par	R$ 3,5000	13/03/2026	Não

Id da Compra
45696105900672025

Comprado em
13/03/2026

N° do Item
15

Objeto da Compra
Objeto: Pregão Eletrônico - Eventual FORNECIMENTO DE INSUMOS DO GRUPO 7 - EPI, PARA ATENDER AS UNIDADES DE SAÚDE DO ESTADO DE RORAIMA

Esfera
Estadual

UASG
456961

Nome UASG
SECRETARIA DE ESTADO DA SAÚDE /RR

Forma
SISRP

Fornecedor
MEDIMAC COMERCIO DE ARTIGOS MEDICOS LTDA

Ni Fornecedor
03.596.923/0001-46

Marca/modelo
80495510085

Modalidade
Pregão

Índice e Valor
-

Ata
Acesse a Ata

Edital
Acesse o Edital

Compra
Acesse a compra

Critério Julgamento Item
Menor Preço

Nº	Inciso	Nome	Quantidade	Unidade	Preço unitário	Data	Compõe
42	I	MPR-PREFEITURA MUNICIPAL DE ARAUCÁRIA - Compras.gov.br	3000	Par	R$ 1,2900	05/03/2026	Não

Id da Compra
92553205900582025

Comprado em
05/03/2026

N° do Item
124

Objeto da Compra
Objeto: Pregão Eletrônico - Aquisição de insumos médico-hospitalares.

Esfera
Municipal

UASG
925532

Nome UASG
MPR-PREFEITURA MUNICIPAL DE ARAUCÁRIA

Forma
SISRP

Fornecedor
SUPRA DISTRIBUIDORA LTDA

Ni Fornecedor
14.792.179/0001-71

Marca/modelo
BE CARE

Modalidade
Pregão

Índice e Valor
-

Ata
Acesse a Ata

Edital
Acesse o Edital

Compra
Acesse a compra

Critério Julgamento Item
Menor Preço

Nº	Inciso	Nome	Quantidade	Unidade	Preço unitário	Data	Compõe
43	I	EMPRESA BRASILEIRA DE SERVIÇOS HOSPITALARES - Compras.gov.br	18000	Par	R$ 4,6500	05/03/2026	Não

Id da Compra	Comprado em	N° do Item	Objeto da Compra
15501305901052025	05/03/2026	1	Objeto: Pregão Eletrônico - Aquisição de Material para Paramentação Assistencial (Equipamento de Proteção Individual).

Esfera	UASG	Nome UASG	Forma
Federal	155013	HOSPITAL UNIVERSITÁRIO ONOFRE LOPES	SISRP

Fornecedor	Ni Fornecedor	Marca/modelo	Modalidade
GTMED DISTRIBUIDORA DE MATERIAIS E EQUIPAMENTOS HOSPITALARES E ODONTOLOGICOS LTD	39.707.683 /0001-57	descarpack - 0.010.3	Pregão

Índice e Valor	Ata	Edital	Compra
-	Acesse a Ata	Acesse o Edital	Acesse a compra

Critério Julgamento Item

Menor Preço

Nº	Inciso	Nome	Quantidade	Unidade	Preço unitário	Data	Compõe
44	I	ESTADO DA BAHIA - Compras.gov.br	1000	Par	R$ 16,1000	19/02/2026	Sim

Id da Compra	Comprado em	N° do Item	Objeto da Compra
98985905900362025	19/02/2026	115	Objeto: Pregão Eletrônico - Pregão Eletrônicopara o registro de preços para as futuras e eventuais aquisições de equipamentos, materiais de consumo, material de limpeza, odontológicos, laboratoriais e cirúrgicos para entregas parceladas destinados as demandas da Secretaria Municipal de Saúde do Município de Jaborandi, Bahia

Esfera	UASG	Nome UASG	Forma
Estadual	989859	PREFEITURA MUNICIPAL DE JABORANDI	SISRP

Fornecedor	Ni Fornecedor	Marca/modelo	Modalidade
LS COMERCIO DE PRODUTOS HOSPITALARES LTDA	28.194.914/0002-30	ABL	Pregão

Índice e Valor	Ata	Edital	Compra
-	Acesse a Ata	Acesse o Edital	Acesse a compra

Critério Julgamento Item

Menor Preço

Nº	Inciso	Nome	Quantidade	Unidade	Preço unitário	Data	Compõe
45	I	ESTADO DA BAHIA - Compras.gov.br	4000	Par	R$ 16,4000	19/02/2026	Sim

Id da Compra

98985905900362025

Comprado em

19/02/2026

N° do Item

114

Objeto da Compra

Objeto: Pregão Eletrônico - Pregão Eletrônicopara o registro de preços para as futuras e eventuais aquisições de equipamentos, materiais de consumo, material de limpeza, odontológicos, laboratoriais e cirúrgicos para entregas parceladas destinados as demandas da Secretaria Municipal de Saúde do Município de Jaborandi, Bahia

Esfera

Estadual

UASG

989859

Nome UASG

PREFEITURA MUNICIPAL DE JABORANDI

Forma

SISRP

Fornecedor

LS COMERCIO DE PRODUTOS HOSPITALARES LTDA

Ni Fornecedor

28.194.914/0002-30

Marca/modelo

ABL

Modalidade

Pregão

Índice e Valor

-

Ata

Acesse a Ata

Edital

Acesse o Edital

Compra

Acesse a compra

Critério Julgamento Item

Menor Preço

Nº	Inciso	Nome	Quantidade	Unidade	Preço unitário	Data	Compõe
46	I	ESTADO DA BAHIA - Compras.gov.br	4000	Par	R$ 16,1000	19/02/2026	Não

Id da Compra

98985905900362025

Comprado em

19/02/2026

N° do Item

113

Objeto da Compra

Objeto: Pregão Eletrônico - Pregão Eletrônicopara o registro de preços para as futuras e eventuais aquisições de equipamentos, materiais de consumo, material de limpeza, odontológicos, laboratoriais e cirúrgicos para entregas parceladas destinados as demandas da Secretaria Municipal de Saúde do Município de Jaborandi, Bahia

Esfera

Estadual

UASG

989859

Nome UASG

PREFEITURA MUNICIPAL DE JABORANDI

Forma

SISRP

Fornecedor

LS COMERCIO DE PRODUTOS HOSPITALARES LTDA

Ni Fornecedor

28.194.914/0002-30

Marca/modelo

ABL

Modalidade

Pregão

Índice e Valor

-

Ata

Acesse a Ata

Edital

Acesse o Edital

Compra

Acesse a compra

Critério Julgamento Item

Menor Preço

Nº	Inciso	Nome	Quantidade	Unidade	Preço unitário	Data	Compõe
47	I	ESTADO DA BAHIA - Compras.gov.br	500	Par	R$ 1,4400	19/02/2026	Não

Id da Compra

98985905900362025

Comprado em

19/02/2026

N° do Item

109

Objeto da Compra

Objeto: Pregão Eletrônico - Pregão Eletrônicopara o registro de preços para as futuras e eventuais aquisições de equipamentos, materiais de consumo, material de limpeza, odontológicos, laboratoriais e cirúrgicos para entregas parceladas destinados as demandas da Secretaria Municipal de Saúde do Município de Jaborandi, Bahia

Esfera

Estadual

UASG

989859

Nome UASG

PREFEITURA MUNICIPAL DE JABORANDI

Forma

SISRP

Fornecedor

LS COMERCIO DE PRODUTOS HOSPITALARES LTDA

Ni Fornecedor

28.194.914/0002-30

Marca/modelo

LIFE PLUS

Modalidade

Pregão

Índice e Valor

-

Ata

Acesse a Ata

Edital

Acesse o Edital

Compra

Acesse a compra

Critério Julgamento Item

Menor Preço

Nº	Inciso	Nome	Quantidade	Unidade	Preço unitário	Data	Compõe
48	I	EMPRESA BRASILEIRA DE SERVIÇOS HOSPITALARES - Compras.gov.br	2000	Par	R$ 3,4530	18/02/2026	Não

Id da Compra

15590005900512025

Comprado em

18/02/2026

N° do Item

15

Objeto da Compra

Objeto: Pregão Eletrônico - Registro de Preços para eventual Aquisição de Produtos para Saúde - CME, Saneantes e Luvas - ID 344, a fim de atender as necessidades do Hospital Universitário de São Carlos, vinculado à Universidade Federal de São Carlos - HU-UFSCar, pertencente à Rede da Empresa Brasileira de Serviços Hospitalares Ebserh, por um período de 12 (doze) meses ,conforme processo SEI 23763.003162/2025-30.

Esfera

Federal

UASG

155900

Nome UASG

HOSPITAL UNIVERSITARIO DE SÃO CARLOS

Forma

SISRP

Fornecedor

CIRURGICA KD LTDA

Ni Fornecedor

09.260.071/0001-06

Marca/modelo

Luva cirúrgica sinté

Modalidade

Pregão

Índice e Valor

-

Ata

Acesse a Ata

Edital

Acesse o Edital

Compra

Acesse a compra

Critério Julgamento Item

Menor Preço

Nº	Inciso	Nome	Quantidade	Unidade	Preço unitário	Data	Compõe
49	I	SECRETARIA MUNICIPAL DE SAÚDE DE GOIANIA - GO - Compras.gov.br	2000	Par	R$ 4,0700	06/02/2026	Não

Id da Compra	Comprado em	Nº do Item	Objeto da Compra
92699505900052025	06/02/2026	86	Objeto: Pregão Eletrônico - Aquisição de insumos médico-hospitalares (agulhas, seringas, cateteres e outros) na modalidade pregão eletrônico, por SISTEMA DE REGISTRO DE PREÇOS (SRP), a fim de atender às necessidades das unidades de saúde da Secretaria Municipal de Saúde de Goiânia, conforme especificações e quantidades estabelecidas no Edital e seus anexos.

Esfera	UASG	Nome UASG	Forma
Municipal	926995	SECRETARIA MUNICIPAL DE SAÚDE DE GOIANIA	SISRP

Fornecedor	Ni Fornecedor	Marca/modelo	Modalidade
PROLINE MATERIAL HOSPITALAR LTDA	32.708.161/0001-20	DESCARPACK	Pregão

Índice e Valor	Ata	Edital	Compra
-	Acesse a Ata	Acesse o Edital	Acesse a compra

Critério Julgamento Item

Menor Preço

Nº	Inciso	Nome	Quantidade	Unidade	Preço unitário	Data	Compõe
50	I	PREFEITURA DE CANDÓI - PR - Compras.gov.br	400	Par	R$ 17,3000	08/01/2026	Não

Id da Compra	Comprado em	Nº do Item	Objeto da Compra
98549905901142025	08/01/2026	217	Objeto: Pregão Eletrônico - Registro de preços de materiais e equipamentos de uso odontológico, para manutenção do Centro de EspecialidadesOdontológica (CEO) e das Unidades Básicas de Saúde (UBS) do Município. ,

Esfera	UASG	Nome UASG	Forma
Municipal	985499	PREFEITURA MUNICIPAL DE CANDÓI - PR	SISRP

Fornecedor	Ni Fornecedor	Marca/modelo	Modalidade
NARKA COMERCIAL LTDA	84.949.668/0001-70	TAM PP	Pregão

Índice e Valor	Ata	Edital	Compra
-	Acesse a Ata	Acesse o Edital	Acesse a compra

Critério Julgamento Item

Menor Preço

Nº	Inciso	Nome	Quantidade	Unidade	Preço unitário	Data	Compõe
51	IV	Golden Med Comercio Varejista de Artigos Medicos LTDA - Fornecedor	1		R$ 10,2000	23/10/2026	Sim

Identificação do Fornecedor
39.625.691/0001-54

Marca/modelo
-

Endereço Eletrônico
https://goldenmedba.com.br/

Data da Cotação
23/10/2026

Hora da Cotação
0:00

Validade da Cotação
-

Contato
-

Informacões Adicionais
-

Anexos
-

Legenda:
⚠ Compra ou item com evento alteração de situação após homologação.
ℹ Compra ou item sofreu atualização após homologação.

Item: 2

Descrição do item
628186 - Haste Flexível Material Haste: Polipropileno , Material Ponta: Algodão , Aplicação: Higiene Pessoal , Características Adicionais: Algodão Com Tratamento Especial Antigermes

Unidade de Fornecimento
Pacote 75 Unidade

Quantidade
30

Consolidação dos preços cotados

Menor Preço	Média	Mediana	
R$ 2,9800	R$ 3,1267	R$ 3,1700	Coeficiente de Variação: 3,4093% Desvio Padrão: 0,1066 Maior Preço: R$ 3,2300

Método de cálculo adotado: Menor Preço

Filtro Aplicado
Período: 12 Meses

Nº	Inciso	Nome	Quantidade	Unidade	Preço unitário	Data	Compõe
1	I	PREFEITURA MUNICIPAL DE CAMPINA GRANDE - PB - Compras.gov.br	1716	Pacote 75 Unidade	R$ 1,6500	14/09/2026	Não

Id da Compra	Comprado em	Nº do Item	Objeto da Compra
98198106000452027	14/09/2026	4	AQUISIÇÃO EMERGENCIAL DE MATERIAIS DE HIGIENE PESSOAL DESTINADOS ÀS CRECHES E AOS BERÇÁRIOS DA REDE MUNICIPAL DE ENSINO DE CAMPINA GRANDE /PB

Esfera	UASG	Nome UASG	Forma
Municipal	981981	MPB - PREFEITURA MUNICIPAL DE CAMPINA GRANDE	SISPP

Fornecedor	Ni Fornecedor	Marca/modelo	Modalidade
DESCARTIX COMERCIAL LTDA	61.798.739/0001-85	nada consta	Dispensa

Índice e Valor	Ata	Edital	Compra
-	-	-	Acesse a compra

Critério Julgamento Item

Sem critério de julgamento

Locais de Entrega

UF / Município	Logradouro	CEP	Quantidade
PB/Campina Grande	Rua Paulino Raposo	58400358	1716

Nº	Inciso	Nome	Quantidade	Unidade	Preço unitário	Data	Compõe
2	I	COMANDO DO EXERCITO - Compras.gov.br	1	Pacote 75 Unidade	R$ 24,2000	17/08/2026	Não

Id da Compra	Comprado em	Nº do Item	Objeto da Compra
16014505000432026	17/08/2026	40	Concessão de uso de espaço físico para instalação de Cantina /mercadinho no Pelotão especial de Fronteira de Forte Coimbra

Esfera	UASG	Nome UASG	Forma
Federal	160145	17. BATALHAO DE FRONTEIRA-MEX	SISRP

Fornecedor	Ni Fornecedor	Marca/modelo	Modalidade
LEGADO ALIANCA LTDA	55.276.132/0001-32	Haste Flexível	Pregão

Índice e Valor	Ata	Edital	Compra
-	Acesse a Ata	-	Acesse a compra

Critério Julgamento Item

Menor Preço

Locais de Entrega

UF / Município	Logradouro	CEP	Quantidade
MS/Corumbá	Avenida Tenente de Oliveira Melo	79368000	1

Nº	Inciso	Nome	Quantidade	Unidade	Preço unitário	Data	Compõe
3	I	PREFEITURA DE LONDRINA - PR - Compras.gov.br	1500	Pacote 75 Unidade	R$ 1,5584	15/07/2026	Não

Id da Compra	Comprado em	N° do Item	Objeto da Compra
98766705900442026	15/07/2026	47	Objeto: Pregão Eletrônico - Registro de Preços para eventual aquisição de produtos para a saúde padronizados (Material médico hospitalar).

Esfera	UASG	Nome UASG	Forma
Municipal	987667	PREFEITURA MUNICIPAL DE LONDRINA - PR	SISRP

Fornecedor	Ni Fornecedor	Marca/modelo	Modalidade
ALTERMED MATERIAL MEDICO HOSPITALAR LTDA	00.802.002/0001-02	COTTON LINE	Pregão

Índice e Valor	Ata	Edital	Compra
-	Acesse a Ata	Acesse o Edital	Acesse a compra

Critério Julgamento Item

Menor Preço

Nº	Inciso	Nome	Quantidade	Unidade	Preço unitário	Data	Compõe
4	I	PREFEITURA DE FOZ DO IGUAÇU - PR - Compras.gov.br	410	Pacote 75 Unidade	R$ 2,4900	05/05/2026	Não

Id da Compra	Comprado em	N° do Item	Objeto da Compra
98756305900872025	05/05/2026	43	Objeto: Pregão Eletrônico - SISTEMA DE REGISTRO DE PREÇOS - seleção de propostas para futuroe eventual fornecimento de MATERIAIS DE HIGIENIZAÇÃO E LIMPEZA, conforme especificações e condições do edital e seus anexos, destinados ao atendimento dos equipamentos vinculados a Secretaria Municipal de Assistência Social, no período de 12 (doze) meses, podendo ser prorrogado conforme especificações, quantidades e condições do edital e seus anexos nos termos da legislação e do Decreto Municipal n° 32398 de 28 d

Esfera	UASG	Nome UASG	Forma
Municipal	987563	PREFEITURA MUNICIPAL DE FOZ DO IGUAÇU - PR	SISRP

Fornecedor	Ni Fornecedor	Marca/modelo	Modalidade
JF COMERCIO DE MATERIAL E MEDICAMENTOS HOSPITALES LTDA	22.525.517/0001-37	cremer	Pregão

Índice e Valor	Ata	Edital	Compra
-	Acesse a Ata	Acesse o Edital	Acesse a compra

Critério Julgamento Item

Menor Preço

Nº	Inciso	Nome	Quantidade	Unidade	Preço unitário	Data	Compõe
5	I	ESTADO DO RIO GRANDE DO NORTE - Compras.gov.br	500	Pacote 75 Unidade	R$ 1,5500	05/02/2026	Não

Id da Compra	Comprado em	Nº do Item	Objeto da Compra
98166105900382025	05/02/2026	157	Objeto: Pregão Eletrônico - Registro de preçopara futura e eventual aquisição de insumos odontológicos para o Centro de Especialidades Odontológicas - CEO e Unidades de Atenção Básica.

Esfera	UASG	Nome UASG	Forma
Estadual	981661	PREFEITURA MUNICIPAL DE CURRAIS NOVOS	SISRP

Fornecedor	Ni Fornecedor	Marca/modelo	Modalidade
EXPRESS DENTAL LIMITADA	40.212.040/0001-11	PACOTE	Pregão

Índice e Valor	Ata	Edital	Compra
-	Acesse a Ata	Acesse o Edital	Acesse a compra

Critério Julgamento Item
Menor Preço

Nº	Inciso	Nome	Quantidade	Unidade	Preço unitário	Data	Compõe
6	I	ESTADO DE MINAS GERAIS - Compras.gov.br	636	Pacote 75 Unidade	R$ 1,4300	19/11/2025	Não

Id da Compra	Comprado em	Nº do Item	Objeto da Compra
98502305900192025	19/11/2025	26	Objeto: Pregão Eletrônico - Registro de preços para FUTURA E EVENTUAL AQUISIÇÃO DE MATERIAISDE HIGIENE PESSOAL PARA ATENDER AS NECESSIDADES DA PREFEITURA MUNICIPAL DE PIRAPORA/MG.

Esfera	UASG	Nome UASG	Forma
Estadual	985023	PREFEITURA MUNICIPAL DE PIRAPORA	SISRP

Fornecedor	Ni Fornecedor	Marca/modelo	Modalidade
J.L DISTRIBUIDORA DE PRODUTOS FARMACEUTICOS E HOSPITALARES LTDA	52.767.783 /0001-37	use it	Pregão

Índice e Valor	Ata	Edital	Compra
-	Acesse a Ata	Acesse o Edital	Acesse a compra

Critério Julgamento Item
Menor Preço

Nº	Inciso	Nome	Quantidade	Unidade	Preço unitário	Data	Compõe
7	IV	Golden Med Comercio Varejista de Artigos Medicos LTDA - Fornecedor	1		R$ 2,9800	23/10/2026	Sim

Identificação do Fornecedor
39.625.691/0001-54

Marca/modelo
-

Endereço Eletrônico
www.goldenmedba.com.br

Data da Cotação
23/10/2026

Hora da Cotação
0:00

Validade da Cotação
-

Contato
-

Informacões Adicionais
-

Anexos
-

Nº	Inciso	Nome	Quantidade	Unidade	Preço unitário	Data	Compõe
8	I	preco estimado - Banco de Preços em Saúde	1		R$ 3,1700	11/11/2026	Sim

Data da Cotação
11/11/2026

Marca/Modelo
-

Informações Adicionais
-

Hora da Cotação
10:14

Endereço Eletrônico
www.precoestimado.com.br

Anexos
-

Nº	Inciso	Nome	Quantidade	Unidade	Preço unitário	Data	Compõe
9	I	preco estimado - Banco de Preços em Saúde	1		R$ 3,2300	11/11/2026	Sim

Data da Cotação
11/11/2026

Marca/Modelo
-

Informações Adicionais
-

Hora da Cotação
10:14

Endereço Eletrônico
www.precoestimado.com.br

Anexos
-

Legenda:
⚠ Compra ou item com evento alteração de situação após homologação.
ℹ Compra ou item sofreu atualização após homologação.

Item: 3

Descrição do item
618744 - Álcool Etílico Teor Alcoólico: Absoluto, Mínimo De 99,5% , Forma Farmacêutica: Solução Injetável , Adicional: Especialmente Manipulado

Unidade de Fornecimento
Litro

Quantidade
24

Consolidação dos preços cotados

Menor Preço	Média	Mediana	
R$ 287,7600	R$ 324,2533	R$ 315,0000	Coeficiente de Variação: 10,5492% Desvio Padrão: 34,2060 Maior Preço: R$ 370,0000

Método de cálculo adotado: Menor Preço

Filtro Aplicado
Período: 12 Meses

Nº	Inciso	Nome	Quantidade	Unidade	Preço unitário	Data	Compõe
1	I	FUNDACAO UNIVERSIDADE FEDERAL DE PELOTAS - Compras.gov.br	30	Litro	R$ 50,6000	02/11/2026	Não

Id da Compra	Comprado em	Nº do Item	Objeto da Compra
15404706005292026	02/11/2026	11	Material de laboratório para utilização de experimentos em laboratórios vinculado ao PPG em Parasitologia.

Esfera	UASG	Nome UASG	Forma
Federal	154047	UNIVERSIDADE FEDERAL DE PELOTAS/RS	SISPP

Fornecedor	Ni Fornecedor	Marca/modelo	Modalidade
G GOTUZZO E CIA LTDA	87.651.345/0001-93	x	Dispensa

Índice e Valor	Ata	Edital	Compra
-	-	-	Acesse a compra

Critério Julgamento Item

Sem critério de julgamento

Locais de Entrega

UF / Município	Logradouro	CEP	Quantidade
RS/Pelotas	RUA GOMES CARNEIRO NUM. 01	96010610	30

Nº	Inciso	Nome	Quantidade	Unidade	Preço unitário	Data	Compõe
2	I	COMISSAO NACIONAL DE ENERGIA NUCLEAR - Compras.gov.br	10	Litro	R$ 32,9500	26/10/2026	Não

Id da Compra	Comprado em	Nº do Item	Objeto da Compra
11320506002592026	26/10/2026	1	Mat. Laboratório.

Esfera	UASG	Nome UASG	Forma
Federal	113205	SAE-CNEN/CENTRO DESENV. TECNOLOGIA NUCLEAR/MG	SISPP

Fornecedor	Ni Fornecedor	Marca/modelo	Modalidade
CASALAB COMERCIO ATACADISTA DE EQUIPAMENTOS E SUPRIMENTOS LABORATORIAIS LTDA	10.843.341 /0001-82	.	Dispensa

Índice e Valor	Ata	Edital	Compra
-	-	-	Acesse a compra

Critério Julgamento Item

Sem critério de julgamento

Locais de Entrega

UF / Município	Logradouro	CEP	Quantidade
MG/Belo Horizonte	AVENIDA PRESIDENTE ANTONIO CARLOS, 6627 CAMPUS DA UFMG-PAMPULHA	31270901	10

Nº	Inciso	Nome	Quantidade	Unidade	Preço unitário	Data	Compõe
3	I	UNIVERSIDADE FEDERAL DO RIO DE JANEIRO - Compras.gov.br	50	Litro	R$ 11,4900	15/10/2026	Não

Id da Compra	Comprado em	N° do Item	Objeto da Compra
15273706000532026	15/10/2026	9	Aquisição de reagentes e produtos químicos de uso laboratorial

Esfera	UASG	Nome UASG	Forma
Federal	152737	CAMPUS MACAE UNIVERSIDADE FEDERAL DO RJ	SISPP

Fornecedor	Ni Fornecedor	Marca/modelo	Modalidade
HALOGENN QUIMICA CIENTIFICA COMERCIO LTDA	49.506.242/0001-40	HALOGENN	Dispensa

Índice e Valor	Ata	Edital	Compra
-	-	-	Acesse a compra

Critério Julgamento Item

Menor Preço

Locais de Entrega

UF / Município	Logradouro	CEP	Quantidade
RJ/Macaé	Avenida Aluízio da Silva Gomes	27930560	50

Nº	Inciso	Nome	Quantidade	Unidade	Preço unitário	Data	Compõe
4	I	INDUSTRIA DE MATERIAL BELICO DO BRASIL - Compras.gov.br	3000	Litro	R$ 13,7000	09/10/2026	Não

Id da Compra	Comprado em	N° do Item	Objeto da Compra
16800805900482025	09/10/2026	5	Objeto: Pregão Eletrônico - Constitui objeto da presente Licitação, por meio de Pregão SRP, a aquisição de insumos químicos a serem utilizados na produção de explosivos da Indústria de Material Bélico do Brasil Filial Fábrica da Estrela.

Esfera	UASG	Nome UASG	Forma
Federal	168008	INDUSTRIA DE MATERIAL BELICO DO BRASIL/FE	SISRP

Fornecedor	Ni Fornecedor	Marca/modelo	Modalidade
JOSE DANTAS DINIZ FILHO	22.077.847/0001-07	CICLOFARMA/PROLINK	Pregão

Índice e Valor	Ata	Edital	Compra
-	Acesse a Ata	Acesse o Edital	Acesse a compra

Critério Julgamento Item

Menor Preço

Nº	Inciso	Nome	Quantidade	Unidade	Preço unitário	Data	Compõe
5	I	PREFEITURA DE PINHALAO - Compras.gov.br	350	Litro	R$ 6,8000	21/09/2026	Não

Id da Compra	Comprado em	Nº do Item	Objeto da Compra
98776305900072026	21/09/2026	2	Objeto: Pregão Eletrônico - Aquisição de materiais de limpeza e higienização destinados a todas as secretarias municipais.

Esfera	UASG	Nome UASG	Forma
Municipal	987763	PREFEITURA MUNICIPAL DE PINHALAO - PR	SISRP

Fornecedor	Ni Fornecedor	Marca/modelo	Modalidade
VANDERLEI CURAN JUNIOR	22.692.042/0001-73	LIQUIDO	Pregão

Índice e Valor	Ata	Edital	Compra
-	Acesse a Ata	Acesse o Edital	Acesse a compra

Critério Julgamento Item

Menor Preço

Nº	Inciso	Nome	Quantidade	Unidade	Preço unitário	Data	Compõe
6	I	ESTADO DO PARANA - Compras.gov.br	5	Litro	R$ 31,3100	10/09/2026	Não

Id da Compra	Comprado em	Nº do Item	Objeto da Compra
92676405001832026	10/09/2026	19	Aquisição de materiais destinados a uso laboratorial, à manutenção de bens imóveis, à produção industrial, materiais elétricos e uniformes.

Esfera	UASG	Nome UASG	Forma
Estadual	926764	UNIVERSIDADE ESTADUAL DE MARINGÉ - UEM	SISPP

Fornecedor	Ni Fornecedor	Marca/modelo	Modalidade
INDUSLAB PRODUTOS PARA LABORATORIO LTDA	14.683.310/0001-62	EXODO	Pregão

Índice e Valor	Ata	Edital	Compra
-	-	-	Acesse a compra

Critério Julgamento Item

Menor Preço

Locais de Entrega

UF / Município	Logradouro	CEP	Quantidade
PR/Maringá	Avenida Colombo 5790	87020900	5

Nº	Inciso	Nome	Quantidade	Unidade	Preço unitário	Data	Compõe
7	I	PREFEITURA DE APUCARANA - PR - Compras.gov.br	2700	Litro	R$ 4,9800	09/09/2026	Não

Id da Compra	Comprado em	Nº do Item	Objeto da Compra
98742505900082026	09/09/2026	115	Objeto: Pregão Eletrônico - Registro de preços para futura e eventual aquisição de materiaise suprimentos de higiene e limpeza para uso nos prédios e locais públicos administrados pela Prefeitura de Apucarana, Autarquia Municipal deSaúde, Assistência Social Municipal, Aserfa e Idepplan

Esfera	UASG	Nome UASG	Forma
Municipal	987425	PREFEITURA MUNICIPAL DE APUCARANA/PR	SISRP

Fornecedor	Ni Fornecedor	Marca/modelo	Modalidade
D.CAMP ALIMENTOS LTDA	60.496.699/0001-54	UNID	Pregão

Índice e Valor	Ata	Edital	Compra
-	Acesse a Ata	Acesse o Edital	Acesse a compra

Critério Julgamento Item

Menor Preço

Nº	Inciso	Nome	Quantidade	Unidade	Preço unitário	Data	Compõe
8	I	PREFEITURA DE BELO JARDIM - PE - Compras.gov.br	600	Litro	R$ 6,0000	24/08/2026	Não

Id da Compra	Comprado em	Nº do Item	Objeto da Compra
98233305003192026	24/08/2026	3	Contratação de empresa especializada para fornecimento de itens do tipo LIMPEZA, visando atender as demandas da Secretaria de Assistência Social, durante o período de 12 meses, conforme especificações e quantitativos estabelecidos neste instrumento

Esfera	UASG	Nome UASG	Forma
Municipal	982333	PREFEITURA MUNICIPAL DE BELO JARDIM	SISRP

Fornecedor	Ni Fornecedor	Marca/modelo	Modalidade
JD DISTRIBUIDORA LTDA	68.563.484/0001-10	LAVANE	Pregão

Índice e Valor	Ata	Edital	Compra
-	Acesse a Ata	-	Acesse a compra

Critério Julgamento Item

Menor Preço

Locais de Entrega

UF / Município	Logradouro	CEP	Quantidade
PE/Belo Jardim	Avenida Deputado José Mendonça Bezerra	55150005	600

Nº	Inciso	Nome	Quantidade	Unidade	Preço unitário	Data	Compõe
9	I	COMANDO DA AERONÁUTICA - Compras.gov.br	150	Litro	R$ 94,0000	23/08/2026	Não

Id da Compra

12019505002592026

Comprado em

23/08/2026

N° do Item

8

Objeto da Compra

Aquisição de matérias-primas e materiais de embalagem para produção do medicamento Isoniazida 100 mg

Esfera

Federal

UASG

120195

Nome UASG

CENTRO DE AQUISIÇÕES ESPECIFICAS

Forma

SISRP

Fornecedor

MERCK S/A

Ni Fornecedor

33.069.212/0008-50

Marca/modelo

Merck

Modalidade

Pregão

Índice e Valor

-

Ata

Acesse a Ata

Edital

-

Compra

Acesse a compra

Critério Julgamento Item

Menor Preço

Locais de Entrega

UF / Município	Logradouro	CEP	Quantidade
RJ/Rio de Janeiro	Estrada Galeão	21941353	150

Nº	Inciso	Nome	Quantidade	Unidade	Preço unitário	Data	Compõe
10	I	INST.FED.DE EDUC.,CIENC.E TEC. DE ALAGOAS - Compras.gov.br	75	Litro	R$ 16,0000	23/08/2026	Não

Id da Compra	Comprado em	N° do Item	Objeto da Compra
15838105000342026	23/08/2026	85	Aquisição de reagentes químicos para os laboratórios dos campi do IFAL, conforme condições, quantidades e exigências estabelecidas neste instrumento, nos termos da tabela abaixo, conforme condições e exigências estabelecidas neste instrumento.

Esfera	UASG	Nome UASG	Forma
Federal	158381	INST.FED DE ALAGOAS/CAMPUS MACEIO	SISRP

Fornecedor	Ni Fornecedor	Marca/modelo	Modalidade
PROC9 INDUSTRIA QUIMICA LTDA	07.944.100/0001-15	Proc9	Pregão

Índice e Valor	Ata	Edital	Compra
-	Acesse a Ata	-	Acesse a compra

Critério Julgamento Item

Menor Preço

Locais de Entrega

UF / Município	Logradouro	CEP	Quantidade
AL/Murici	Murici	57820000	4
AL/Arapiraca	Rodovia AL-110	57317291	5
AL/Satuba	Satuba	57120000	4
AL/Penedo	Penedo	57200000	5
AL/São Miguel dos Campos	Quadra A-6	57246590	2
AL/Piranhas	Avenida Sergipe	57466034	20
AL/Maceió	Avenida Ferroviário	57020600	5
AL/Palmeira dos Índios	Avenida Alagoas	57601220	20
AL/Santana do Ipanema	Domingos Acácio, Rodovia AL 130, Km 4, nº 1609	57500000	5
AL/Maragogi	Maragogi	57955000	5

Nº	Inciso	Nome	Quantidade	Unidade	Preço unitário	Data	Compõe
11	I	EMPRESA BRASILEIRA DE PESQUISA AGROPECUARIA - Compras.gov.br	10	Litro	R$ 33,3100	20/08/2026	Não

Id da Compra	Comprado em	Nº do Item	Objeto da Compra
13501505000292026	20/08/2026	48	Aquisição de materiais tais como reagentes, meios de cultura, plásticos, vidrarias, etc., para utilização nos laboratórios da Embrapa Gado de Leite, para possibilitar a condução das atividades de pesquisa.

Esfera	UASG	Nome UASG	Forma
Federal	135015	EMBRAPA GADO DE LEITE/JUIZ DE FORA/MG	SISPP

Fornecedor	Ni Fornecedor	Marca/modelo	Modalidade
PHL DISTRIBUIDORA LABORATORIAL LTDA	35.865.938/0001-59	EXODO	Pregão

Índice e Valor	Ata	Edital	Compra
-	-	-	Acesse a compra

Critério Julgamento Item

Menor Preço

Locais de Entrega

UF / Município	Logradouro	CEP	Quantidade
MG/Juiz de Fora	Avenida Eugênio do Nascimento	36038330	10

Nº	Inciso	Nome	Quantidade	Unidade	Preço unitário	Data	Compõe
12	I	EMPRESA BRASILEIRA DE PESQUISA AGROPECUARIA - Compras.gov.br	31	Litro	R$ 44,5500	18/08/2026	Não

Id da Compra	Comprado em	Nº do Item	Objeto da Compra
13502805000292026	18/08/2026	6	Contratação de empresa(s) para o eventual fornecimento de reagentes de laboratório para Embrapa Florestas

Esfera	UASG	Nome UASG	Forma
Federal	135028	EMBRAPA FLORESTAS/COLOMBO/PR	SISPP

Fornecedor	Ni Fornecedor	Marca/modelo	Modalidade
SORA SCIENTIFIC BRASIL COMERCIAL LTDA	63.550.245/0001-02	HALOGENN	Pregão

Índice e Valor	Ata	Edital	Compra
-	-	-	Acesse a compra

Critério Julgamento Item

Menor Preço

Locais de Entrega

UF / Município	Logradouro	CEP	Quantidade
PR/Colombo	Estrada Ribeira BR-476	83411000	31

Nº	Inciso	Nome	Quantidade	Unidade	Preço unitário	Data	Compõe
13	I	UNIVERSIDADE FEDERAL DE ITAJUBA - Compras.gov.br	5	Litro	R$ 11,4700	17/08/2026	Não

Id da Compra	Comprado em	N° do Item	Objeto da Compra
15303005000322026	17/08/2026	131	Aquisição de produtos químicos não controlados para atendimento dos ambientes acadêmicos da UNIFEI, por meio do Sistema de Registro de Preços (SRP), conforme condições, quantidades e exigências estabelecidas neste Edital e seus anexos.

Esfera	UASG	Nome UASG	Forma
Federal	153030	UNIVERSIDADE FEDERAL DE ITAJUBA/MG	SISRP

Fornecedor	Ni Fornecedor	Marca/modelo	Modalidade
PHL DISTRIBUIDORA LABORATORIAL LTDA	35.865.938/0001-59	EXODO	Pregão

Índice e Valor	Ata	Edital	Compra
-	Acesse a Ata	-	Acesse a compra

Critério Julgamento Item

Menor Preço

Locais de Entrega

UF / Município	Logradouro	CEP	Quantidade
MG/Itajubá	Avenida BPS	37500903	5

Nº	Inciso	Nome	Quantidade	Unidade	Preço unitário	Data	Compõe
14	I	PREFEITURA DE PLANALTO - PR - Compras.gov.br	200	Litro	R$ 72,0000	22/07/2026	Não

Id da Compra	Comprado em	N° do Item	Objeto da Compra
98777505900312026	22/07/2026	11	Objeto: Pregão Eletrônico - REGISTRO DE PREÇOS para aquisição de materiais de alimentação, higiene, limpeza e utensílios para uso de todas as Secretarias do município de Planalto-PR.

Esfera	UASG	Nome UASG	Forma
Municipal	987775	PREFEITURA MUNICIPAL DE PLANALTO - PM	SISRP

Fornecedor	Ni Fornecedor	Marca/modelo	Modalidade
SUPERMERCADO LINK LTDA	01.946.439/0001-74	1	Pregão

Índice e Valor	Ata	Edital	Compra
-	Acesse a Ata	Acesse o Edital	Acesse a compra

Critério Julgamento Item

Menor Preço

Nº	Inciso	Nome	Quantidade	Unidade	Preço unitário	Data	Compõe
15	I	ESTADO DO RIO DE JANEIRO - Compras.gov.br	250	Litro	R$ 7,0600	06/07/2026	Não

Id da Compra	Comprado em	N° do Item	Objeto da Compra
45006805901802025	06/07/2026	2	Objeto: Pregão Eletrônico - Aquisição de Materiais Diversos (água sanitária, álcool, amaciante, balde, agenda, cesto, esponja, cone de sinalização lâmpada, Máscara, kit brocas, adoçante,achocolatado, arroz, manteiga etc...), com Vistas a Atender as Necessidades da SMAS

Esfera	UASG	Nome UASG	Forma
Estadual	450068	PREFEITURA MUNICIPAL DE VOLTA REDONDA	SISRP

Fornecedor	Ni Fornecedor	Marca/modelo	Modalidade
DINAMAXX BRAZ COMERCIO VAREJISTA & ATACADISTA LTDA	54.968.738 /0001-76	ÁLCOOL ETÍLICO	Pregão

Índice e Valor	Ata	Edital	Compra
-	Acesse a Ata	Acesse o Edital	Acesse a compra

Critério Julgamento Item

Menor Preço

Nº	Inciso	Nome	Quantidade	Unidade	Preço unitário	Data	Compõe
16	I	ESTADO DO PARANA - Compras.gov.br	12	Litro	R$ 46,9800	05/07/2026	Não

Id da Compra	Comprado em	N° do Item	Objeto da Compra
92676406000822026	05/07/2026	3	Aquisição de materiais: químicos e laboratórios

Esfera	UASG	Nome UASG	Forma
Estadual	926764	UNIVERSIDADE ESTADUAL DE MARINGÉ - UEM	SISPP

Fornecedor	Ni Fornecedor	Marca/modelo	Modalidade
67.140.268 THAIS PINHEIRO DOS SANTOS	67.140.268/0001-08	NEON	Dispensa

Índice e Valor	Ata	Edital	Compra
-	-	-	Acesse a compra

Critério Julgamento Item

Menor Preço

Locais de Entrega

UF / Município	Logradouro	CEP	Quantidade
PR/Maringá	Avenida Colombo 5790	87020900	12

Nº	Inciso	Nome	Quantidade	Unidade	Preço unitário	Data	Compõe
17	I	ESTADO DO PARA - Compras.gov.br	200	Litro	R$ 18,0000	02/07/2026	Não

Id da Compra	Comprado em	Nº do Item	Objeto da Compra
92561105900262025	02/07/2026	26	Objeto: Pregão Eletrônico - Aquisição de material de consumo para atender os serviços da assistência do Laboratório de análises e as aulaspráticas do Curso de Biomedicina/UEPA.

Esfera	UASG	Nome UASG	Forma
Estadual	925611	UNIVERSIDADE ESTADUAL DO PARA	SISPP

Fornecedor	Ni Fornecedor	Marca/modelo	Modalidade
PROC9 INDUSTRIA QUIMICA LTDA	07.944.100/0001-15	Proc9	Pregão

Índice e Valor	Ata	Edital	Compra
-	-	Acesse o Edital	Acesse a compra

Critério Julgamento Item

Menor Preço

Nº	Inciso	Nome	Quantidade	Unidade	Preço unitário	Data	Compõe
18	I	UNIVERSIDADE ESTADUAL DE ALAGOAS - Compras.gov.br	22	Litro	R$ 23,9000	25/06/2026	Não

Id da Compra	Comprado em	Nº do Item	Objeto da Compra
92614906000232026	25/06/2026	19	Aquisição de materiais para laboratórios de química visando o desenvolvimento do Programa Nacional de Formação de Professores da Educação Básica (PARFOR Equidade) na Universidade Estadual de Alagoas – UNEAL.

Esfera	UASG	Nome UASG	Forma
Estadual	926149	UNIVERSIDADE ESTADUAL DE ALAGOAS	SISPP

Fornecedor	Ni Fornecedor	Marca/modelo	Modalidade
SOLABOR PRODUTOS PARA LABORATORIOS LTDA	45.812.327/0001-04	SAL-R	Dispensa

Índice e Valor	Ata	Edital	Compra
-	-	-	Acesse a compra

Critério Julgamento Item

Menor Preço

Locais de Entrega

UF / Município	Logradouro	CEP	Quantidade
AL/Arapiraca	Rua Governador Luiz Cavalcante	57312270	22

Nº	Inciso	Nome	Quantidade	Unidade	Preço unitário	Data	Compõe
19	I	EMPRESA BRASILEIRA DE PESQUISA AGROPECUARIA - Compras.gov.br	21	Litro	R$ 49,5000	11/06/2026	Não

Id da Compra	Comprado em	Nº do Item	Objeto da Compra
13501005900062026	11/06/2026	5	Objeto: Pregão Eletrônico - Aquisição de Reagentes e material para laboratório

Esfera	UASG	Nome UASG	Forma
Federal	135010	EMBRAPA CAPRINOS E OVINOS/SOBRAL/CE	SISRP

Fornecedor	Ni Fornecedor	Marca/modelo	Modalidade
SOLABOR PRODUTOS PARA LABORATORIOS LTDA	45.812.327/0001-04	99,8%	Pregão

Índice e Valor	Ata	Edital	Compra
-	Acesse a Ata	Acesse o Edital	Acesse a compra

Critério Julgamento Item

Menor Preço

Nº	Inciso	Nome	Quantidade	Unidade	Preço unitário	Data	Compõe
20	I	ESP-UNIV EST PAUL.JULIO MESQ. FILHO-UNESP - Compras.gov.br	20	Litro	R$ 17,0400	27/05/2026	Não

Id da Compra	Comprado em	Nº do Item	Objeto da Compra
10231206001302026	27/05/2026	18	Aquisição de produtos químicos para o laboratório de físico-químico de alimentos (Inspeção sanitária e Serviço de Diagnóstico de Zoonoses) essenciais para preparação de soluções e reagentes para experimentos; preservação de amostras biológicas e enzimáticas; análises químicas e procedimentos laboratoriais com precisão.

Esfera	UASG	Nome UASG	Forma
Estadual	102312	ESP-UNESP-FACUL.MED.VETERIN. ZOOT.-C. BOTUCATU	SISPP

Fornecedor	Ni Fornecedor	Marca/modelo	Modalidade
SCQ SOLUCOES LABORATORIAIS LTDA	71.841.456/0001-22	EXODO	Dispensa

Índice e Valor	Ata	Edital	Compra
-	-	-	Acesse a compra

Critério Julgamento Item

Sem critério de julgamento

Locais de Entrega

UF / Município	Logradouro	CEP	Quantidade
SP/Botucatu	Rua Professor Doutor Walter Mauricio Correa	18618681	20

Nº	Inciso	Nome	Quantidade	Unidade	Preço unitário	Data	Compõe
21	I	PREFEITURA DE BOM SUCESSO DO SUL - PR - Compras.gov.br	800	Litro	R$ 6,1900	25/05/2026	Não

Id da Compra	Comprado em	N° do Item	Objeto da Compra
98997905900162026	25/05/2026	3	Objeto: Pregão Eletrônico - Constitui objeto deste Pregão o Registro de preços para futuras e eventuais aquisições de materiais de limpeza, destinados à manutenção, conservação e higienização dos espaços públicos e prédios pertencentes à Administração Municipal, a serem fornecidos conforme a necessidade, em conformidade com as condições, quantidades e especificações estabelecidas neste Edital e em seus anexos,

Esfera	UASG	Nome UASG	Forma
Municipal	989979	PREFEITURA MUNICIPAL DE BOM SUCESSO DO SUL-PR	SISRP

Fornecedor	Ni Fornecedor	Marca/modelo	Modalidade
IDEAL COMERCIO DE PRODUTOS LTDA	54.186.728/0001-89	litro	Pregão

Índice e Valor	Ata	Edital	Compra
-	Acesse a Ata	Acesse o Edital	Acesse a compra

Critério Julgamento Item

Menor Preço

Nº	Inciso	Nome	Quantidade	Unidade	Preço unitário	Data	Compõe
22	I	ESP-SECRETARIA DA SAUDE - Compras.gov.br	500	Litro	R$ 12,7900	20/05/2026	Não

Id da Compra	Comprado em	N° do Item	Objeto da Compra
90141051302026	20/05/2026	1	Objeto: Pregão Eletrônico - Aquisição de materiais para o Serviço de Verificação de Óbito corante, parafina, conjunto de coloração e outros

Esfera	UASG	Nome UASG	Forma
Estadual	90141	ESP-HOSP. GUILHERME ALVARO, SANTOS	SISPP

Fornecedor	Ni Fornecedor	Marca/modelo	Modalidade
INSPIRE DISTRIBUICAO E REPRESENTACAO LTDA.	28.933.805/0001-07	PROLINK	Pregão

Índice e Valor	Ata	Edital	Compra
-	-	Acesse o Edital	Acesse a compra

Critério Julgamento Item

Menor Preço

Nº	Inciso	Nome	Quantidade	Unidade	Preço unitário	Data	Compõe
23	I	ESP-UNIV ESTADUAL DE CAMPINAS - UNICAMP - Compras.gov.br	300	Litro	R$ 19,0000	11/05/2026	Não

Id da Compra	Comprado em	Nº do Item	Objeto da Compra
45016106013182026	11/05/2026	17	Aquisição de medicamentos manipulados

Esfera	UASG	Nome UASG	Forma
Estadual	450161	ESP-UNIVERSIDADE ESTADUAL DE CAMPINAS	SISPP

Fornecedor	Ni Fornecedor	Marca/modelo	Modalidade
CITOPHARMA MANIPULACAO DE MEDICAMENTOS ESPECIAIS LTDA	01.640.262/0001-83	xx	Dispensa

Índice e Valor	Ata	Edital	Compra
-	-	-	Acesse a compra

Critério Julgamento Item

Sem critério de julgamento

Locais de Entrega

UF / Município	Logradouro	CEP	Quantidade
SP/Campinas	Avenida Oswaldo Cruz	13083876	300

Nº	Inciso	Nome	Quantidade	Unidade	Preço unitário	Data	Compõe
24	I	ESTADO DO PARANA - Compras.gov.br	120	Litro	R$ 6,9900	05/05/2026	Não

Id da Compra	Comprado em	Nº do Item	Objeto da Compra
98549505900032026	05/05/2026	213	Objeto: Pregão Eletrônico - Aquisição de forma parcelada de materiais médico-hospitalares emgeral e equipamentos para suprir as necessidades da unidade básica de saúde do Município de Pinhal de São Bento.

Esfera	UASG	Nome UASG	Forma
Estadual	985495	PREFEITURA MUNICIPAL DE PINHAL DE SAO BENTO	SISPP

Fornecedor	Ni Fornecedor	Marca/modelo	Modalidade
ODONTOSHOW PRODUTOS ODONTOLOGICOS LTDA	36.519.741/0001-20	UNIMIX	Pregão

Índice e Valor	Ata	Edital	Compra
-	-	Acesse o Edital	Acesse a compra

Critério Julgamento Item

Menor Preço

Nº	Inciso	Nome	Quantidade	Unidade	Preço unitário	Data	Compõe
25	I	ESTADO DO PARANA - Compras.gov.br	300	Litro	R$ 6,6200	05/05/2026	Não

Id da Compra	Comprado em	Nº do Item	Objeto da Compra
98549505900032026	05/05/2026	212	Objeto: Pregão Eletrônico - Aquisição de forma parcelada de materiais médico-hospitalares emgeral e equipamentos para suprir as necessidades da unidade básica de saúde do Município de Pinhal de São Bento.

Esfera	UASG	Nome UASG	Forma
Estadual	985495	PREFEITURA MUNICIPAL DE PINHAL DE SAO BENTO	SISPP

Fornecedor	Ni Fornecedor	Marca/modelo	Modalidade
ODONTOSHOW PRODUTOS ODONTOLOGICOS LTDA	36.519.741/0001-20	UNIMIX	Pregão

Índice e Valor	Ata	Edital	Compra
-	-	Acesse o Edital	Acesse a compra

Critério Julgamento Item

Menor Preço

Nº	Inciso	Nome	Quantidade	Unidade	Preço unitário	Data	Compõe
26	I	PREFEITURA DE REALEZA - PR - Compras.gov.br	4000	Litro	R$ 6,3700	27/04/2026	Não

Id da Compra	Comprado em	Nº do Item	Objeto da Compra
98780505900792025	27/04/2026	15	Objeto: Pregão Eletrônico - O objeto da presente licitação é REGISTRO DE PREÇOS PARA AQUISIÇÃO DE Materiais de Higiene e Limpeza para atender a demanda do Hospital Municipal da Secretaria de Saúde e das secretarias de Cultura, Esporte e Lazer, Secretaria de Administração, Secretaria de Educação e Secretaria de Assistência Social pertencentes a Prefeitura Municipal de Realeza/PR, conforme condições, quantidades e exigências estabelecidas neste Edital e seus anexos.

Esfera	UASG	Nome UASG	Forma
Municipal	987805	PREFEITURA MUNICIPAL DE REALEZA - PR	SISRP

Fornecedor	Ni Fornecedor	Marca/modelo	Modalidade
MULTINEGOCIOS JMC LTDA	43.882.979/0001-81	limpeza	Pregão

Índice e Valor	Ata	Edital	Compra
-	Acesse a Ata	Acesse o Edital	Acesse a compra

Critério Julgamento Item

Menor Preço

Nº	Inciso	Nome	Quantidade	Unidade	Preço unitário	Data	Compõe
27	I	ESTADO DO RIO GRANDE DO NORTE - Compras.gov.br	1500	Litro	R$ 12,9800	22/04/2026	Não

Id da Compra	Comprado em	Nº do Item	Objeto da Compra
98166105900472025	22/04/2026	2	Objeto: Pregão Eletrônico - Aquisição de insumos e equipamentos de saúde.

Esfera	UASG	Nome UASG	Forma
Estadual	981661	PREFEITURA MUNICIPAL DE CURRAIS NOVOS	SISRP

Fornecedor	Ni Fornecedor	Marca/modelo	Modalidade
CIRURGICA EXPRESS DISTRIBUIDORA LTDA	44.130.732/0001-71	Ciclo Farma	Pregão

Índice e Valor	Ata	Edital	Compra
-	Acesse a Ata	Acesse o Edital	Acesse a compra

Critério Julgamento Item

Menor Preço

Nº	Inciso	Nome	Quantidade	Unidade	Preço unitário	Data	Compõe
28	I	INST.FED.DE EDUC., CIENC E TEC.DO AMAZONAS - Compras.gov.br	48	Litro	R$ 24,0000	16/04/2026	Não

Id da Compra	Comprado em	Nº do Item	Objeto da Compra
15844405900052025	16/04/2026	104	Objeto: Pregão Eletrônico - Contratação de empresa especializada para o fornecimento de materiais e insumos, através de Sistema de Registrode Preços

Esfera	UASG	Nome UASG	Forma
Federal	158444	INST.F.ED.,CIENC.E TEC.DO AM/C.MANAUS Z.LESTE	SISRP

Fornecedor	Ni Fornecedor	Marca/modelo	Modalidade
OGCP COMERCIAL LTDA	56.340.616/0001-66	DINÂMICA	Pregão

Índice e Valor	Ata	Edital	Compra
-	Acesse a Ata	Acesse o Edital	Acesse a compra

Critério Julgamento Item

Menor Preço

Nº	Inciso	Nome	Quantidade	Unidade	Preço unitário	Data	Compõe
29	I	ETO-SECRETARIA DA SEG.PÚBLICA DO ESTADO - Compras.gov.br	7150	Litro	R$ 6,0900	13/04/2026	Não

Id da Compra	Comprado em	Nº do Item	Objeto da Compra
92595705900072026	13/04/2026	5	Objeto: Pregão Eletrônico - Aquisição de material de consumo (açúcar, água sanitária, café, balde, detergente, esponja, garrafa, papel higiênico, luva, sabão, saco para lixo, pano de chão, papel toalha, copo descartavel, luva, etc.)

Esfera	UASG	Nome UASG	Forma
Estadual	925957	ETO-SECRETARIA DA SEG.PÚBLICA DO ESTADO	SISRP

Fornecedor	Ni Fornecedor	Marca/modelo	Modalidade
LUMA COMERCIO E SERVICOS LTDA	42.462.216/0001-19	ANHANGUERA	Pregão

Índice e Valor	Ata	Edital	Compra
-	Acesse a Ata	Acesse o Edital	Acesse a compra

Critério Julgamento Item

Menor Preço

Nº	Inciso	Nome	Quantidade	Unidade	Preço unitário	Data	Compõe
30	I	ERN-FUNDAÇÃO UNI. DO EST. RIO GRANDE DO NORTE - Compras.gov.br	3	Litro	R$ 13,0500	13/04/2026	Não

Id da Compra	Comprado em	Nº do Item	Objeto da Compra
92554305900222025	13/04/2026	161	Objeto: Pregão Eletrônico - Registro de preços para aquisição de materiais de consumo médicos, odontológicos e de laboratório e similares; envolvendo insumos, reagentes, soluções e outros materiais.

Esfera	UASG	Nome UASG	Forma
Estadual	925543	ERN-FUNDAÇÃO UNI. DO EST. RIO GRANDE DO NORTE	SISRP

Fornecedor	Ni Fornecedor	Marca/modelo	Modalidade
SOLABOR PRODUTOS PARA LABORATORIOS LTDA	45.812.327/0001-04	SALR	Pregão

Índice e Valor	Ata	Edital	Compra
-	Acesse a Ata	Acesse o Edital	Acesse a compra

Critério Julgamento Item

Menor Preço

Nº	Inciso	Nome	Quantidade	Unidade	Preço unitário	Data	Compõe
31	I	MPR-PREFEITURA MUNICIPAL DE ARAPONGAS - Compras.gov.br	4583	Litro	R$ 4,0700	10/04/2026	Não

Id da Compra

98742705901492025

Comprado em

10/04/2026

N° do Item

60

Objeto da Compra

Objeto: Pregão Eletrônico - Registro de preços para aquisição de materiais e utensílios de limpeza e conservação, para atender Diversas Secretarias.

Esfera

Municipal

UASG

987427

Nome UASG

MPR-PREFEITURA MUNICIPAL DE ARAPONGAS

Forma

SISRP

Fornecedor

N63 COMERCIO DE PRODUTOS DE LIMPEZA LTDA

Ni Fornecedor

34.090.540/0001-25

Marca/modelo

SO AROMA

Modalidade

Pregão

Índice e Valor

-

Ata

Acesse a Ata

Edital

Acesse o Edital

Compra

Acesse a compra

Critério Julgamento Item

Menor Preço

Nº	Inciso	Nome	Quantidade	Unidade	Preço unitário	Data	Compõe
32	I	MPR-PREFEITURA MUNICIPAL DE ARAPONGAS - Compras.gov.br	13749	Litro	R$ 4,0700	10/04/2026	Não

Id da Compra

98742705901492025

Comprado em

10/04/2026

N° do Item

3

Objeto da Compra

Objeto: Pregão Eletrônico - Registro de preços para aquisição de materiais e utensílios de limpeza e conservação, para atender Diversas Secretarias.

Esfera

Municipal

UASG

987427

Nome UASG

MPR-PREFEITURA MUNICIPAL DE ARAPONGAS

Forma

SISRP

Fornecedor

N63 COMERCIO DE PRODUTOS DE LIMPEZA LTDA

Ni Fornecedor

34.090.540/0001-25

Marca/modelo

SO AROMA

Modalidade

Pregão

Índice e Valor

-

Ata

Acesse a Ata

Edital

Acesse o Edital

Compra

Acesse a compra

Critério Julgamento Item

Menor Preço

Nº	Inciso	Nome	Quantidade	Unidade	Preço unitário	Data	Compõe
33	I	INST.FED.DE EDUC., CIENC.E TECNOLOGIA PIAUí - Compras.gov.br	800	Litro	R$ 6,4000	09/04/2026	Não

Id da Compra	Comprado em	Nº do Item	Objeto da Compra
15814605900022026	09/04/2026	99	Objeto: Pregão Eletrônico - Aquisição de insumos do tipo gêneros alimentícios, materiais de consumo para atender a necessidade do Restaurante Institucional e outros produtos para necessidades da Administração do Instituto Federal do Piauí Campus Floriano e demais participante

Esfera	UASG	Nome UASG	Forma
Federal	158146	INST.FED.DE EDUC.,CIENC. E TECNOLOGIA PIAUí	SISRP

Fornecedor	Ni Fornecedor	Marca/modelo	Modalidade
SAUDENORD COMERCIO HOSPITALAR LTDA	62.077.080/0001-30	Litro	Pregão

Índice e Valor	Ata	Edital	Compra
-	Acesse a Ata	Acesse o Edital	Acesse a compra

Critério Julgamento Item

Menor Preço

Nº	Inciso	Nome	Quantidade	Unidade	Preço unitário	Data	Compõe
34	I	ESP-UNIVERSIDADE DE SAO PAULO - USP - Compras.gov.br	40	Litro	R$ 46,3668	23/03/2026	Não

Id da Compra	Comprado em	Nº do Item	Objeto da Compra
10214605900042026	23/03/2026	2	Objeto: Pregão Eletrônico - Aquisição de insumos para laboratório

Esfera	UASG	Nome UASG	Forma
Estadual	102146	ESP-FACULDADE ODONTOLOGIA DE RIB. PRETO - USP	SISPP

Fornecedor	Ni Fornecedor	Marca/modelo	Modalidade
ARACA PROLAB PRODUTOS PARA LABORATORIOS LTDA	04.879.401/0001-14	comercial	Pregão

Índice e Valor	Ata	Edital	Compra
-	-	Acesse o Edital	Acesse a compra

Critério Julgamento Item

Maior Desconto

Nº	Inciso	Nome	Quantidade	Unidade	Preço unitário	Data	Compõe
35	I	ESTADO DA BAHIA - Compras.gov.br	1200	Litro	R$ 6,9700	16/03/2026	Não

Id da Compra	Comprado em	Nº do Item	Objeto da Compra
98349505900042026	16/03/2026	11	Objeto: Pregão Eletrônico - Registro de Preços para futura e eventual aquisição de insumos, materiais hospitalares (penso) e soluções, visando atender às necessidades da Secretaria Municipal de Saúde de Cruz das Almas - BA.

Esfera	UASG	Nome UASG	Forma
Estadual	983495	PREFEITURA MUNICIPAL DE CRUZ DAS ALMAS/BA	SISRP

Fornecedor	Ni Fornecedor	Marca/modelo	Modalidade
MCS ATACADISTA DE MEDICAMENTOS E PRODUTOS FARMACEUTICOS LTDA	22.968.511 /0001-34	PROLINK	Pregão

Índice e Valor	Ata	Edital	Compra
-	Acesse a Ata	Acesse o Edital	Acesse a compra

Critério Julgamento Item

Menor Preço

Nº	Inciso	Nome	Quantidade	Unidade	Preço unitário	Data	Compõe
36	I	ESP-HOSP. CLIN FAC.MED.MARILIA - HCFAMEMA - Compras.gov.br	900	Litro	R$ 7,9900	17/02/2026	Não

Id da Compra	Comprado em	Nº do Item	Objeto da Compra
92601060024020 26	17/02/2026	1	Aquisição de ÁLCOOL ABSOLUTO.

Esfera	UASG	Nome UASG	Forma
Estadual	92601	ESP-HOSP. CLIN FAC. MED. MARILIA - HC FAMEMA	SISPP

Fornecedor	Ni Fornecedor	Marca/modelo	Modalidade
LUMAR COMERCIO DE PRODUTOS FARMACEUTICOS LTDA	49.228.695 /0001-52	CICLO FARMA	Dispensa

Índice e Valor	Ata	Edital	Compra
-	-	-	Acesse a compra

Critério Julgamento Item

Sem critério de julgamento

Locais de Entrega

UF / Município	Logradouro	CEP	Quantidade
SP/Marília	Avenida Sílvio Bertonha	17519690	900

Nº	Inciso	Nome	Quantidade	Unidade	Preço unitário	Data	Compõe
37	I	ASSOCIAÇAO C.E.E.E.BEIRA RIO /PORTO NACIONAL - Compras.gov.br	350	Litro	R$ 6,6500	11/02/2026	Não

Id da Compra	Comprado em	Nº do Item	Objeto da Compra
92922906000012026	11/02/2026	14	Aquisição de material de limpeza para atender as necessidades da Esc. Est. Beira Rio.

Esfera	UASG	Nome UASG	Forma
Estadual	929229	ASSOCIAÇAO C.E.E.E.BEIRA RIO/PORTO NACIONAL	SISPP

Fornecedor	Ni Fornecedor	Marca/modelo	Modalidade
PRAPEL COMERCIO DE PAPEL LTDA	10.460.274/0001-17	itaja	Dispensa

Índice e Valor	Ata	Edital	Compra
-	-	-	Acesse a compra

Critério Julgamento Item

Menor Preço

Locais de Entrega

UF / Município	Logradouro	CEP	Quantidade
TO/Porto Nacional	Rodovia TO 080, Km 08	77502000	350

Nº	Inciso	Nome	Quantidade	Unidade	Preço unitário	Data	Compõe
38	I	TRIBUNAL DE JUSTICA DO ESTADO DE MATO GROSSO - Compras.gov.br	1500	Litro	R$ 6,1900	04/02/2026	Não

Id da Compra	Comprado em	Nº do Item	Objeto da Compra
92500705900422025	04/02/2026	2	Objeto: Pregão Eletrônico - Registro de Preços para aquisição de materiais de consumo (Adoçante, álcool em gel, bandeira, cartucho toner, camiseta, copo de vidro, faca de mesa, garfo de mesa, guardanapo de papel, jarra de inox, jarrade vidro, lixeira, luva cirúrgica, mascara descartável, marca texto, pen drive 16gb, 32gb, prato de vidro, plaqueta de patrimônio tesoura, toga), conforme condições, quantidade, especificações contidas no Termo de Referência.

Esfera	UASG	Nome UASG	Forma
Estadual	925007	TRIBUNAL DE JUSTICA DO ESTADO DE MATO GROSSO	SISRP

Fornecedor	Ni Fornecedor	Marca/modelo	Modalidade
G M EMBALAGENS LTDA	52.505.574/0001-15	CONFORME EDITAL	Pregão

Índice e Valor	Ata	Edital	Compra
-	Acesse a Ata	Acesse o Edital	Acesse a compra

Critério Julgamento Item

Menor Preço

Nº	Inciso	Nome	Quantidade	Unidade	Preço unitário	Data	Compõe
39	I	COMANDO DO EXERCITO - Compras.gov.br	800	Litro	R$ 7,2600	23/12/2025	Não

Id da Compra	Comprado em	Nº do Item	Objeto da Compra
16050105900182025	23/12/2025	13	Objeto: Pregão Eletrônico - Aquisição de Material de Limpeza

Esfera	UASG	Nome UASG	Forma
Federal	160501	MUSEU HISTORICO DO EX. FORTE COPACABANA/RJ	SISRP

Fornecedor	Ni Fornecedor	Marca/modelo	Modalidade
M.T.C. ALIMENTOS - MACHADO TAVARES COMERCIO DE CESTAS DE ALIMENTOS LTDA	46.371.537/0001-69	CORDEX	Pregão

Índice e Valor	Ata	Edital	Compra
-	Acesse a Ata	Acesse o Edital	Acesse a compra

Critério Julgamento Item

Menor Preço

Nº	Inciso	Nome	Quantidade	Unidade	Preço unitário	Data	Compõe
40	I	INST.FED.DE EDUC.,CIENC.E TEC. DE ALAGOAS - Compras.gov.br	5	Litro	R$ 40,0000	22/12/2025	Não

Id da Compra	Comprado em	Nº do Item	Objeto da Compra
15281506000402025	22/12/2025	4	Aquisição de materiais o laboratório de Química do IFAL/Campus Maragogi, nos termos da tabela abaixo, conforme condições e exigências estabelecidas neste instrumento.

Esfera	UASG	Nome UASG	Forma
Federal	152815	INSTITUTO FED.DE ALAGOAS - CAMPUS MARAGOGI	SISPP

Fornecedor	Ni Fornecedor	Marca/modelo	Modalidade
CASA DO LABORATORIO LTDA	08.772.204/0001-52	marca	Dispensa

Índice e Valor	Ata	Edital	Compra
-	-	-	Acesse a compra

Critério Julgamento Item

Sem critério de julgamento

Locais de Entrega

UF / Município	Logradouro	CEP	Quantidade
AL/Maragogi	Maragogi	57955000	5

Nº	Inciso	Nome	Quantidade	Unidade	Preço unitário	Data	Compõe
41	I	EMPRESA BRASILEIRA DE PESQUISA AGROPECUARIA - Compras.gov.br	8	Litro	R$ 370,0000	22/12/2025	Sim

Id da Compra
13504006000152025

Comprado em
22/12/2025

N° do Item
47

Objeto da Compra
Aquisição de Material de Laboratório e Reagentes Químicos.

Esfera
Federal

UASG
135040

Nome UASG
EMBRAPA HORTALICAS/BRASILIA/DF

Forma
SISPP

Fornecedor
SIGMA-ALDRICH BRASIL LTDA

Ni Fornecedor
68.337.658/0001-27

Marca/modelo
.

Modalidade
Dispensa

Índice e Valor
-

Ata
-

Edital
-

Compra
Acesse a compra

Critério Julgamento Item
Sem critério de julgamento

Locais de Entrega

UF / Município	Logradouro	CEP	Quantidade
DF/Brasília	Rodovia BR 060 KM 09 - Fazenda Tamanduá - Rodovia Brasília /Anápolis	72305970	8

Nº	Inciso	Nome	Quantidade	Unidade	Preço unitário	Data	Compõe
42	I	COMANDO DA MARINHA - Compras.gov.br	20	Litro	R$ 19,8100	17/12/2025	Não

Id da Compra
78932106000732025

Comprado em
17/12/2025

N° do Item
44

Objeto da Compra
Materiais para atendimento essenciais para iniciar o atendimento odontológico!

Esfera
Federal

UASG
789321

Nome UASG
DELEGACIA FLUVIAL DE PRESIDENTE EPITáCIO

Forma
SISPP

Fornecedor
REDE UP MATERIAIS MEDICOS E ODONTOLOGICOS LTDA

Ni Fornecedor
37.464.709/0001-58

Marca/modelo
prolink ou ruoquimica

Modalidade
Dispensa

Índice e Valor
-

Ata
-

Edital
-

Compra
Acesse a compra

Critério Julgamento Item
Menor Preço

Locais de Entrega

UF / Município	Logradouro	CEP	Quantidade
SP/Presidente Epitácio	Rua Porto Alegre	19472076	20

Nº	Inciso	Nome	Quantidade	Unidade	Preço unitário	Data	Compõe
43	I	ESTADO DE TOCANTINS - Compras.gov.br	120	Litro	R$ 7,8000	08/12/2025	Não

Id da Compra	Comprado em	Nº do Item	Objeto da Compra
92923305900022025	08/12/2025	2	Objeto: Pregão Eletrônico - Eventual aquisição de materiais de limpeza para atender as necessidades da Associação de Apoio da Escola de Educação Especial Renascer em Nova Olinda Tocantins.

Esfera	UASG	Nome UASG	Forma
Estadual	929233	ASSOCIAÇAO A.E.E.E.RENASCER/NOVA OLINDA/TO	SISRP

Fornecedor	Ni Fornecedor	Marca/modelo	Modalidade
E A DE ALBUQUERQUE LTDA	02.928.169/0001-31	LT	Pregão

Índice e Valor	Ata	Edital	Compra
-	Acesse a Ata	Acesse o Edital	Acesse a compra

Critério Julgamento Item

Menor Preço

Nº	Inciso	Nome	Quantidade	Unidade	Preço unitário	Data	Compõe
44	I	UNIVERSIDADE FEDERAL DO RECONCAVO DA BAHIA - Compras.gov.br	10	Litro	R$ 18,0000	04/12/2025	Não

Id da Compra	Comprado em	Nº do Item	Objeto da Compra
15809205900312025	04/12/2025	12	Objeto: Pregão Eletrônico - Aquisição de Reagentes para Garantir Continuidade a Realização das Aulas Práticas dos Cursos Ofertados pelo Centro de Ciência e Tecnologia em Energia e Sustentabilidade (CETENS) UFRB.

Esfera	UASG	Nome UASG	Forma
Federal	158092	UNIVERSIDADE FEDERAL DO RECÔNCAVO DA BAHIA	SISPP

Fornecedor	Ni Fornecedor	Marca/modelo	Modalidade
SOLABOR PRODUTOS PARA LABORATORIOS LTDA	45.812.327/0001-04	SAL R	Pregão

Índice e Valor	Ata	Edital	Compra
-	-	Acesse o Edital	Acesse a compra

Critério Julgamento Item

Menor Preço

Nº	Inciso	Nome	Quantidade	Unidade	Preço unitário	Data	Compõe
45	I	ESTADO DA BAHIA - Compras.gov.br	18999	Litro	R$ 8,2000	26/11/2025	Não

Id da Compra

92682105900452025

Comprado em

26/11/2025

N° do Item

12

Objeto da Compra

Objeto: Pregão Eletrônico - Aquisição de ÁLCOOL, que tem por finalidade atender as necessidades da demanda do município, através do sistema de registro de preços.

Esfera

Estadual

UASG

926821

Nome UASG

SECRETARIA MUNICIPAL DE GESTÃO

Forma

SISRP

Fornecedor

MULTIMAX ATACADO DISTRIBUIDOR LTDA

Ni Fornecedor

46.875.232/0001-94

Marca/modelo

CONFORME EDITAL

Modalidade

Pregão

Índice e Valor

-

Ata

Acesse a Ata

Edital

Acesse o Edital

Compra

Acesse a compra

Critério Julgamento Item

Menor Preço

Nº	Inciso	Nome	Quantidade	Unidade	Preço unitário	Data	Compõe
46	I	ESTADO DA BAHIA - Compras.gov.br	3269	Litro	R$ 8,5200	26/11/2025	Não

Id da Compra

92682105900452025

Comprado em

26/11/2025

N° do Item

11

Objeto da Compra

Objeto: Pregão Eletrônico - Aquisição de ÁLCOOL, que tem por finalidade atender as necessidades da demanda do município, através do sistema de registro de preços.

Esfera

Estadual

UASG

926821

Nome UASG

SECRETARIA MUNICIPAL DE GESTÃO

Forma

SISRP

Fornecedor

MULTIMAX ATACADO DISTRIBUIDOR LTDA

Ni Fornecedor

46.875.232/0001-94

Marca/modelo

CONFORME EDITAL

Modalidade

Pregão

Índice e Valor

-

Ata

Acesse a Ata

Edital

Acesse o Edital

Compra

Acesse a compra

Critério Julgamento Item

Menor Preço

Nº	Inciso	Nome	Quantidade	Unidade	Preço unitário	Data	Compõe
47	I	ESTADO DA BAHIA - Compras.gov.br	1939	Litro	R$ 7,4200	26/11/2025	Não

Id da Compra
92682105900452025

Comprado em
26/11/2025

N° do Item
10

Objeto da Compra
Objeto: Pregão Eletrônico - Aquisição de ÁLCOOL, que tem por finalidade atender as necessidades da demanda do município, através do sistema de registro de preços.

Esfera
Estadual

UASG
926821

Nome UASG
SECRETARIA MUNICIPAL DE GESTÃO

Forma
SISRP

Fornecedor
MULTIMAX ATACADO DISTRIBUIDOR LTDA

Ni Fornecedor
46.875.232/0001-94

Marca/modelo
CONFORME EDITAL

Modalidade
Pregão

Índice e Valor
-

Ata
Acesse a Ata

Edital
Acesse o Edital

Compra
Acesse a compra

Critério Julgamento Item
Menor Preço

Nº	Inciso	Nome	Quantidade	Unidade	Preço unitário	Data	Compõe
48	I	ESTADO DA BAHIA - Compras.gov.br	50	Litro	R$ 81,5100	26/11/2025	Não

Id da Compra
92682105900452025

Comprado em
26/11/2025

N° do Item
9

Objeto da Compra
Objeto: Pregão Eletrônico - Aquisição de ÁLCOOL, que tem por finalidade atender as necessidades da demanda do município, através do sistema de registro de preços.

Esfera
Estadual

UASG
926821

Nome UASG
SECRETARIA MUNICIPAL DE GESTÃO

Forma
SISRP

Fornecedor
MULTIMAX ATACADO DISTRIBUIDOR LTDA

Ni Fornecedor
46.875.232/0001-94

Marca/modelo
CONFORME EDITAL

Modalidade
Pregão

Índice e Valor
-

Ata
Acesse a Ata

Edital
Acesse o Edital

Compra
Acesse a compra

Critério Julgamento Item
Menor Preço

Nº	Inciso	Nome	Quantidade	Unidade	Preço unitário	Data	Compõe
49	I	ESTADO DA BAHIA - Compras.gov.br	60	Litro	R$ 31,3500	26/11/2025	Não

Id da Compra
92682105900452025

Comprado em
26/11/2025

N° do Item
8

Objeto da Compra
Objeto: Pregão Eletrônico - Aquisição de ÁLCOOL, que tem por finalidade atender as necessidades da demanda do município, através do sistema de registro de preços.

Esfera
Estadual

UASG
926821

Nome UASG
SECRETARIA MUNICIPAL DE GESTÃO

Forma
SISRP

Fornecedor
MULTIMAX ATACADO DISTRIBUIDOR LTDA

Ni Fornecedor
46.875.232/0001-94

Marca/modelo
CONFORME EDITAL

Modalidade
Pregão

Índice e Valor
-

Ata
Acesse a Ata

Edital
Acesse o Edital

Compra
Acesse a compra

Critério Julgamento Item
Menor Preço

Nº	Inciso	Nome	Quantidade	Unidade	Preço unitário	Data	Compõe
50	I	ESTADO DA BAHIA - Compras.gov.br	250	Litro	R$ 8,6000	26/11/2025	Não

Id da Compra
92682105900452025

Comprado em
26/11/2025

N° do Item
7

Objeto da Compra
Objeto: Pregão Eletrônico - Aquisição de ÁLCOOL, que tem por finalidade atender as necessidades da demanda do município, através do sistema de registro de preços.

Esfera
Estadual

UASG
926821

Nome UASG
SECRETARIA MUNICIPAL DE GESTÃO

Forma
SISRP

Fornecedor
MULTIMAX ATACADO DISTRIBUIDOR LTDA

Ni Fornecedor
46.875.232/0001-94

Marca/modelo
CONFORME EDITAL

Modalidade
Pregão

Índice e Valor
-

Ata
Acesse a Ata

Edital
Acesse o Edital

Compra
Acesse a compra

Critério Julgamento Item
Menor Preço

Nº	Inciso	Nome	Quantidade	Unidade	Preço unitário	Data	Compõe
51	IV	Golden Med Comercio Varejista de Artigos Medicos LTDA - Fornecedor	1		R$ 287,7600	23/10/2026	Sim

Identificação do Fornecedor
39.625.691/0001-54

Marca/modelo
-

Endereço Eletrônico
www.goldenmedba.com.br

Data da Cotação
23/10/2026

Hora da Cotação
0:00

Validade da Cotação
-

Contato
-

Informacões Adicionais
-

Anexos
-

Nº	Inciso	Nome	Quantidade	Unidade	Preço unitário	Data	Compõe
52	I	preco estimado - Banco de Preços em Saúde	1		R$ 315,0000	11/11/2026	Sim

Data da Cotação
11/11/2026

Marca/Modelo
-

Informações Adicionais
-

Hora da Cotação
11:24

Endereço Eletrônico
www.precoestimado.com.br

Anexos
-

Legenda:
⚠ Compra ou item com evento alteração de situação após homologação.
ℹ Compra ou item sofreu atualização após homologação.

Item: 4

Descrição do item
473155 - Ácido Acético Concentração: 3% , Forma Farmacêutica: Solução Tópica , Característica Adicional: Formulação Especialmente Manipulada

Unidade de Fornecimento
Frasco 500 Mililitro

Quantidade
2

Consolidação dos preços cotados

Menor Preço	Média	Mediana	Coeficiente de Variação: 5,4630%
R$ 38,9800	R$ 40,5567	R$ 39,0000	Desvio Padrão: 2,2156
			Maior Preço: R$ 43,6900

Método de cálculo adotado: Menor Preço

Filtro Aplicado
Período: 12 Meses

Nº	Inciso	Nome	Quantidade	Unidade	Preço unitário	Data	Compõe
1	I	COMANDO DO EXERCITO - Compras.gov.br	10	Frasco 500 Mililitro	R$ 35,5700	19/10/2026	Não

Id da Compra
16002005900562026

Comprado em
19/10/2026

N° do Item
64

Objeto da Compra
Objeto: Pregão Eletrônico - Aquisição de Material Médico-Hospitalar para a Central de Abastecimento Farmacêutico.

Esfera
Federal

UASG
160020

Nome UASG
HOSPITAL MILITAR DE ÁREA DE MANAUS

Forma
SISRP

Fornecedor
PROC9 INDUSTRIA QUIMICA LTDA

Ni Fornecedor
07.944.100/0001-15

Marca/modelo
Proc9

Modalidade
Pregão

Índice e Valor
-

Ata
Acesse a Ata

Edital
Acesse o Edital

Compra
Acesse a compra

Critério Julgamento Item
Menor Preço

Nº	Inciso	Nome	Quantidade	Unidade	Preço unitário	Data	Compõe
2	I	ESTADO DE SAO PAULO - Compras.gov.br	40	Frasco 500 Mililitro	R$ 13,2400	10/08/2026	Não

Id da Compra	Comprado em	Nº do Item	Objeto da Compra
98647505900412026	10/08/2026	2	Objeto: Pregão Eletrônico - Registro de Preços de produtos manipulados para contratação por Ata de Registro de Preços a fim de atender Mandados Judiciais da Secretaria de Saúde do município de Guarujá.

Esfera	UASG	Nome UASG	Forma
Estadual	986475	PREFEITURA MUNICIPAL DE GUARUJÁ/SP	SISRP

Fornecedor	Ni Fornecedor	Marca/modelo	Modalidade
BIOIN FARMACIA DE MANIPULACAO LTDA	03.434.281/0001-89	Ácido Acét	Pregão

Índice e Valor	Ata	Edital	Compra
-	Acesse a Ata	Acesse o Edital	Acesse a compra

Critério Julgamento Item

Menor Preço

Nº	Inciso	Nome	Quantidade	Unidade	Preço unitário	Data	Compõe
3	I	ESTADO DE PERNAMBUCO - Compras.gov.br	5	Frasco 500 Mililitro	R$ 18,0000	23/02/2026	Não

Id da Compra	Comprado em	Nº do Item	Objeto da Compra
92680906000182026	23/02/2026	1	Dispensa de Licitação na Forma Eletrônica, que objetiva a Aquisição de Insumos e Serviços de Manipulação de Medicamentos, para prover unidades de saúde da Média e Alta Complexidade, com fornecimento parcelado dos itens, durante o período de 12 (doze) meses

Esfera	UASG	Nome UASG	Forma
Estadual	926809	SECRETARIA MUNICIPAL DE SAUDE DE CARUARU	SISPP

Fornecedor	Ni Fornecedor	Marca/modelo	Modalidade
PHARMADERME LTDA	01.562.710/0001-78	pharmaderme	Dispensa

Índice e Valor	Ata	Edital	Compra
-	-	-	Acesse a compra

Critério Julgamento Item

Menor Preço

Locais de Entrega

UF / Município	Logradouro	CEP	Quantidade
PE/Caruaru	Avenida Vera Cruz	55008000	5

Nº	Inciso	Nome	Quantidade	Unidade	Preço unitário	Data	Compõe
4	IV	Golden Med Comercio Varejista de Artigos Medicos LTDA - Fornecedor	1		R$ 38,9800	27/10/2026	Sim

Identificação do Fornecedor
39.625.691/0001-54

Marca/modelo
-

Endereço Eletrônico
www.goldenmedba.com.br

Data da Cotação
27/10/2026

Hora da Cotação
0:00

Validade da Cotação
-

Contato
-

Informacões Adicionais
-

Anexos
-

Nº	Inciso	Nome	Quantidade	Unidade	Preço unitário	Data	Compõe
5	I	preco estimado - Banco de Preços em Saúde	1		R$ 39,0000	11/11/2026	Sim

Data da Cotação
11/11/2026

Marca/Modelo
-

Informações Adicionais
-

Hora da Cotação
11:24

Endereço Eletrônico
www.precoestimado.com.br

Anexos
-

Nº	Inciso	Nome	Quantidade	Unidade	Preço unitário	Data	Compõe
6	I	preco estimado - Banco de Preços em Saúde	1		R$ 43,6900	11/11/2026	Sim

Data da Cotação
11/11/2026

Marca/Modelo
-

Informações Adicionais
-

Hora da Cotação
11:24

Endereço Eletrônico
www.precoestimado.com.br

Anexos
-

Legenda:
⚠ Compra ou item com evento alteração de situação após homologação.
ℹ Compra ou item sofreu atualização após homologação.

Item: 5

Descrição do item
476574 - Tela Cirúrgica Modelo: Implantável , Material: Monofilamento De Polipropileno , Aplicação: Não Absorvível , Dimensões: Cerca De 10 X 10 CM, Esterilidade: Estéril

Unidade de Fornecimento
Unidade

Quantidade
12

Consolidação dos preços cotados

Menor Preço	Média	Mediana	
R$ 71,9800	R$ 76,5867	R$ 75,7700	Coeficiente de Variação: 5,3994% Desvio Padrão: 4,1352 Maior Preço: R$ 82,0100

Método de cálculo adotado: Menor Preço

Filtro Aplicado
Período: 12 Meses

Nº	Inciso	Nome	Quantidade	Unidade	Preço unitário	Data	Compõe
1	IV	Golden Med Comercio Varejista de Artigos Medicos LTDA - Fornecedor	1		R$ 71,9800	31/10/2026	Sim

Identificação do Fornecedor

39.625.691/0001-54

Marca/modelo

-

Endereço Eletrônico

www.goldenmedba.com.br

Data da Cotação

31/10/2026

Hora da Cotação

0:00

Validade da Cotação

-

Contato

-

Informacões Adicionais

-

Anexos

-

Nº	Inciso	Nome	Quantidade	Unidade	Preço unitário	Data	Compõe
2	I	preco estimado - Banco de Preços em Saúde	1		R$ 75,7700	11/11/2026	Sim

Data da Cotação

11/11/2026

Marca/Modelo

-

Informações Adicionais

-

Hora da Cotação

11:24

Endereço Eletrônico

www.precoestimado.com.br

Anexos

-

Nº	Inciso	Nome	Quantidade	Unidade	Preço unitário	Data	Compõe
3	I	preco estimado - Banco de Preços em Saúde	1		R$ 82,0100	11/11/2026	Sim

Data da Cotação

11/11/2026

Marca/Modelo

-

Informações Adicionais

-

Hora da Cotação

11:24

Endereço Eletrônico

www.precoestimado.com.br

Anexos

-

Nº	Inciso	Nome	Quantidade	Unidade	Preço unitário	Data	Compõe
4	I	ESTADO DO RIO DE JANEIRO - Compras.gov.br	350	Unidade	R$ 24,9900	09/08/2026	Não

Id da Compra	Comprado em	Nº do Item	Objeto da Compra
98580105003952026	09/08/2026	163	Registro de Preços para futuro e eventual fornecimento de órtese, prótese e materiais especiais – OPME nas cirurgias eletivas e de emergência nas especialidades de Urologia, Cardiologia, Vascular, Cirurgia Geral, Proctologia, Endoscopia e Oncologia do Hospital Municipal da Japuíba do Município de Angra dos Reis.

Esfera	UASG	Nome UASG	Forma
Estadual	985801	PREFEITURA MUNICIPAL DE ANGRA DOS REIS	SISRP

Fornecedor	Ni Fornecedor	Marca/modelo	Modalidade
SAFEMED DISTRIBUIDORA LTDA	48.399.006/0001-00	VENKURI	Pregão

Índice e Valor	Ata	Edital	Compra
-	Acesse a Ata	-	Acesse a compra

Critério Julgamento Item

Menor Preço

Locais de Entrega

UF / Município	Logradouro	CEP	Quantidade
RJ/Angra dos Reis	Avenida Almirante Júlio César de Noronha	23900010	350

Nº	Inciso	Nome	Quantidade	Unidade	Preço unitário	Data	Compõe
5	I	ESTADO DE GOIAS - Compras.gov.br	250	Unidade	R$ 22,0100	04/08/2026	Não

Id da Compra	Comprado em	Nº do Item	Objeto da Compra
98940305001482026	04/08/2026	64	AQUISIÇÃO DE MATERIAIS HOSPITALARES VI

Esfera	UASG	Nome UASG	Forma
Estadual	989403	PREFEITURA MUNICIPAL DE ITABERAÍ/GO	SISRP

Fornecedor	Ni Fornecedor	Marca/modelo	Modalidade
INDUSTRIAS H. A. BARONE LTDA	04.040.383/0001-82	ABDOTEX	Pregão

Índice e Valor	Ata	Edital	Compra
-	Acesse a Ata	-	Acesse a compra

Critério Julgamento Item

Menor Preço

Locais de Entrega

UF / Município	Logradouro	CEP	Quantidade
GO/Itaberaí	Praça Balduino Silva Caldas	76630352	250

Nº	Inciso	Nome	Quantidade	Unidade	Preço unitário	Data	Compõe
6	I	FUNDAÇÃO ESTATAL DE ATENÇÃO A SAÚDE - PR - Compras.gov.br	100	Unidade	R$ 20,9000	03/08/2026	Não

Id da Compra
92828505000572026

Comprado em
03/08/2026

N° do Item
34

Objeto da Compra
PE 83 Registro de preços para futura aquisição de materiais hospitalares.

Esfera
Municipal

UASG
928285

Nome UASG
FUNDAçãO EST ATENçãO EM SAúDE EST DOPARANA

Forma
SISRP

Fornecedor
INDUSTRIAS H. A. BARONE LTDA

Ni Fornecedor
04.040.383/0001-82

Marca/modelo
ABDOTEX

Modalidade
Pregão

Índice e Valor
-

Ata
Acesse a Ata

Edital
-

Compra
Acesse a compra

Critério Julgamento Item
Menor Preço

Locais de Entrega

UF / Município	Logradouro	CEP	Quantidade
PR/Curitiba	Rua Cyro Correia Pereira	81170230	100

Nº	Inciso	Nome	Quantidade	Unidade	Preço unitário	Data	Compõe
7	I	EMPRESA BRASILEIRA DE SERVIÇOS HOSPITALARES - Compras.gov.br	100	Unidade	R$ 26,3900	20/07/2026	Não

Id da Compra
15695605900562025

Comprado em
20/07/2026

N° do Item
10

Objeto da Compra
Objeto: Pregão Eletrônico - Aquisição de OPME's e outros materiais hospitalares (Cirurgia geral e outros) - Lote 01

Esfera
Federal

UASG
156956

Nome UASG
HOSPITAL UNIV DA UNIVERSIDADE FEDERAL AMAPA

Forma
SISRP

Fornecedor
COTACAO COM REPRESENTACAO IMPORTACAO E EXPORTACAO LTDA

Ni Fornecedor
58.950.775/0001-08

Marca/modelo
WALTEX / CIRURGICA

Modalidade
Pregão

Índice e Valor
-

Ata
Acesse a Ata

Edital
Acesse o Edital

Compra
Acesse a compra

Critério Julgamento Item
Menor Preço

Nº	Inciso	Nome	Quantidade	Unidade	Preço unitário	Data	Compõe
8	I	ESTADO DO PARANA - Compras.gov.br	200	Unidade	R$ 25,0000	22/06/2026	Não

Id da Compra
92627705905162026

Comprado em
22/06/2026

N° do Item
10

Objeto da Compra
Objeto: Pregão Eletrônico - Registro de preçopara futura e eventual aquisição de materiais para cirurgia geral, videolaparoscopia, intervenção hepatobiliar e urologia para atender a demanda do CEDIME do Hospital Universitário do Oeste do Paraná - HUOP.

Esfera
Estadual

UASG
926277

Nome UASG
UNIV. EST. DO OESTE DO PARANA - HOSP. UNIVERS

Forma
SISRP

Fornecedor
INDUSTRIAS H. A. BARONE LTDA

Ni Fornecedor
04.040.383/0001-82

Marca/modelo
11010

Modalidade
Pregão

Índice e Valor
-

Ata
Acesse a Ata

Edital
Acesse o Edital

Compra
Acesse a compra

Critério Julgamento Item
Menor Preço

Nº	Inciso	Nome	Quantidade	Unidade	Preço unitário	Data	Compõe
9	I	ESP-HOSPITAL DAS CLINICAS DE SAO PAULO - Compras.gov.br	128	Unidade	R$ 17,0000	15/05/2026	Não

Id da Compra
92301051024620 26

Comprado em
15/05/2026

N° do Item
2

Objeto da Compra
Objeto: Pregão Eletrônico - Prótese tubular, prótese de tela e prótese para incontinência

Esfera
Estadual

UASG
92301

Nome UASG
ESP-HOSPITAL DAS CLINICAS DE SAO PAULO

Forma
SISRP

Fornecedor
INDUSTRIAS H. A. BARONE LTDA

Ni Fornecedor
04.040.383/0001-82

Marca/modelo
11010

Modalidade
Pregão

Índice e Valor
-

Ata
Acesse a Ata

Edital
Acesse o Edital

Compra
Acesse a compra

Critério Julgamento Item
Menor Preço

Nº	Inciso	Nome	Quantidade	Unidade	Preço unitário	Data	Compõe
10	I	COMANDO DO EXERCITO - Compras.gov.br	50	Unidade	R$ 1.728,9900	04/03/2026	Não

Id da Compra

16039905900352025

Comprado em

04/03/2026

N° do Item

188

Objeto da Compra

Objeto: Pregão Eletrônico - Registro de preçopara eventual aquisição de material médico-hospitalar para os Serviços de Cirurgia Geral, Cirurgia do Aparelho Digestivo e Proctologia do Hospital Militar de Área de Porto Alegre, incluindo comodato de equipamento.

Esfera

Federal

UASG

160399

Nome UASG

HOSPITAL MILITAR DE ÁREA DE PORTO ALEGRE

Forma

SISRP

Fornecedor

ALMINHANA COMERCIO E REPRESENTACAO LTDA

Ni Fornecedor

02.873.606/0001-67

Marca/modelo

LPG1612AL LPG1612AR

Modalidade

Pregão

Índice e Valor

-

Ata

Acesse a Ata

Edital

Acesse o Edital

Compra

Acesse a compra

Critério Julgamento Item

Menor Preço

Nº	Inciso	Nome	Quantidade	Unidade	Preço unitário	Data	Compõe
11	I	COMANDO DO EXERCITO - Compras.gov.br	50	Unidade	R$ 1.116,1200	04/03/2026	Não

Id da Compra

16039905900352025

Comprado em

04/03/2026

N° do Item

186

Objeto da Compra

Objeto: Pregão Eletrônico - Registro de preçopara eventual aquisição de material médico-hospitalar para os Serviços de Cirurgia Geral, Cirurgia do Aparelho Digestivo e Proctologia do Hospital Militar de Área de Porto Alegre, incluindo comodato de equipamento.

Esfera

Federal

UASG

160399

Nome UASG

HOSPITAL MILITAR DE ÁREA DE PORTO ALEGRE

Forma

SISRP

Fornecedor

ALMINHANA COMERCIO E REPRESENTACAO LTDA

Ni Fornecedor

02.873.606/0001-67

Marca/modelo

LPG1612

Modalidade

Pregão

Índice e Valor

-

Ata

Acesse a Ata

Edital

Acesse o Edital

Compra

Acesse a compra

Critério Julgamento Item

Menor Preço

Nº	Inciso	Nome	Quantidade	Unidade	Preço unitário	Data	Compõe
12	I	ESTADO DE RONDONIA - Compras.gov.br	102	Unidade	R$ 418,8900	13/01/2026	Não

Id da Compra	Comprado em	Nº do Item	Objeto da Compra
92537305903452025	13/01/2026	20	Objeto: Pregão Eletrônico - Implantação de SRP visando a futura, eventual e parcelada aquisição de materiais de consumo materiais médico-hospitalares /penso - "TELAS CIRÚRGICAS" - (Materiais Médico-hospitalares /Penso - Dispositivo de fixação, Dispositivo para reparo de hérnia inguinal, Dispositivo para reparo de hérnia umbilical , Telas cirúrgicas, Tela separadora de tecidos e outros) - EXERCÍCIO 2025 PARA ATENDER AS NECESSIDADES E DEMANDAS DAS UNIDADES DE SAÚDE ESTADUAIS.

Esfera	UASG	Nome UASG	Forma
Estadual	925373	SUPERINTEND.ESTAD.DE COMPRAS E LICITAÇÕES/RO	SISPP

Fornecedor	Ni Fornecedor	Marca/modelo	Modalidade
JOHNSON & JOHNSON DO BRASIL INDUSTRIA E COMERCIO DE PRODUTOS PARA SAUDE LTDA.	54.516.661 /0080-05	ETHICON/JOHNSON&JOHN	Pregão

Índice e Valor	Ata	Edital	Compra
-	-	Acesse o Edital	Acesse a compra

Critério Julgamento Item

Menor Preço

Nº	Inciso	Nome	Quantidade	Unidade	Preço unitário	Data	Compõe
13	I	ESTADO DE RONDONIA - Compras.gov.br	308	Unidade	R$ 418,8900	13/01/2026	Não

Id da Compra	Comprado em	Nº do Item	Objeto da Compra
92537305903452025	13/01/2026	2	Objeto: Pregão Eletrônico - Implantação de SRP visando a futura, eventual e parcelada aquisição de materiais de consumo materiais médico-hospitalares /penso - "TELAS CIRÚRGICAS" - (Materiais Médico-hospitalares /Penso - Dispositivo de fixação, Dispositivo para reparo de hérnia inguinal, Dispositivo para reparo de hérnia umbilical , Telas cirúrgicas, Tela separadora de tecidos e outros) - EXERCÍCIO 2025 PARA ATENDER AS NECESSIDADES E DEMANDAS DAS UNIDADES DE SAÚDE ESTADUAIS.

Esfera	UASG	Nome UASG	Forma
Estadual	925373	SUPERINTEND.ESTAD.DE COMPRAS E LICITAÇÕES/RO	SISPP

Fornecedor	Ni Fornecedor	Marca/modelo	Modalidade
JOHNSON & JOHNSON DO BRASIL INDUSTRIA E COMERCIO DE PRODUTOS PARA SAUDE LTDA.	54.516.661 /0080-05	ETHICON/JOHNSON&JOHN	Pregão

Índice e Valor	Ata	Edital	Compra
-	-	Acesse o Edital	Acesse a compra

Critério Julgamento Item

Menor Preço

Nº	Inciso	Nome	Quantidade	Unidade	Preço unitário	Data	Compõe
14	I	ESTADO DE TOCANTINS - Compras.gov.br	468	Unidade	R$ 28,0000	29/12/2025	Não

Id da Compra	Comprado em	Nº do Item	Objeto da Compra
92595805900732025	29/12/2025	50	Objeto: Pregão Eletrônico - Sistema de consignação de órtese e prótese e materiais especiais OPME

Esfera	UASG	Nome UASG	Forma
Estadual	925958	SECRETARIA DA SAUDE DO ESTADO DE TOCANTINS	SISRP

Fornecedor	Ni Fornecedor	Marca/modelo	Modalidade
PREMIUM COMERCIAL LTDA	17.172.874/0001-29	WALTEX	Pregão

Índice e Valor	Ata	Edital	Compra
-	Acesse a Ata	Acesse o Edital	Acesse a compra

Critério Julgamento Item

Menor Preço

Nº	Inciso	Nome	Quantidade	Unidade	Preço unitário	Data	Compõe
15	I	ESTADO DE TOCANTINS - Compras.gov.br	1404	Unidade	R$ 28,0000	29/12/2025	Não

Id da Compra
92595805900732025

Comprado em
29/12/2025

N° do Item
49

Objeto da Compra
Objeto: Pregão Eletrônico - Sistema de consignação de órtese e prótese e materiais especiais OPME

Esfera
Estadual

UASG
925958

Nome UASG
SECRETARIA DA SAUDE DO ESTADO DE TOCANTINS

Forma
SISRP

Fornecedor
PREMIUM COMERCIAL LTDA

Ni Fornecedor
17.172.874/0001-29

Marca/modelo
WALTEX

Modalidade
Pregão

Índice e Valor
-

Ata
Acesse a Ata

Edital
Acesse o Edital

Compra
Acesse a compra

Critério Julgamento Item
Menor Preço

Nº	Inciso	Nome	Quantidade	Unidade	Preço unitário	Data	Compõe
16	I	PREFEITURA MUNICIPAL DE JOINVILLE - Compras.gov.br	100	Unidade	R$ 23,0000	19/12/2025	Não

Id da Compra
45323005903762025

Comprado em
19/12/2025

N° do Item
29

Objeto da Compra
Objeto: Pregão Eletrônico - Aquisição de Órteses, Próteses e Materiais Especiais.

Esfera
Municipal

UASG
453230

Nome UASG
PREFEITURA MUNICIPAL DE JOINVILLE

Forma
SISRP

Fornecedor
INDUSTRIAS H. A. BARONE LTDA

Ni Fornecedor
04.040.383/0001-82

Marca/modelo
ABDOTEX

Modalidade
Pregão

Índice e Valor
-

Ata
Acesse a Ata

Edital
Acesse o Edital

Compra
Acesse a compra

Critério Julgamento Item
Menor Preço

Nº	Inciso	Nome	Quantidade	Unidade	Preço unitário	Data	Compõe
17	I	ESTADO DO PARANA - Compras.gov.br	252	Unidade	R$ 28,0000	27/11/2025	Não

Id da Compra	Comprado em	Nº do Item	Objeto da Compra
45116405900832025	27/11/2025	15	Objeto: Pregão Eletrônico - Selecionar a proposta apta a gerar o resultado mais vantajoso para aquisição de MATERIAL HOSPITALAR para atender a demanda do complexo hospitalar da UEPG.

Esfera	UASG	Nome UASG	Forma
Estadual	451164	UNIVERSIDADE ESTADUAL DE PONTA GROSSA /PR	SISPP

Fornecedor	Ni Fornecedor	Marca/modelo	Modalidade
TORRE FORTE ATACADO E VAREJO LTDA	05.247.406/0001-97	VENKURI	Pregão

Índice e Valor	Ata	Edital	Compra
-	-	Acesse o Edital	Acesse a compra

Critério Julgamento Item

Menor Preço

Legenda:
⚠ Compra ou item com evento alteração de situação após homologação.
ℹ Compra ou item sofreu atualização após homologação.

Item: 6

Descrição do item	Unidade de Fornecimento	Quantidade
454402 - Sistema Fechado Aspiração Traqueal Aplicação: P/ Traqueostomia , Tamanho: 14 Fr , Tipo Sonda: Sonda Graduada E Protegida , Conector: Conectores Padrão , Vias: Via Irrigação Antirrefluxo , Válvula Sucção: Válvula Sucção C/ Tampa E Trava De Segurança , Esterilidade: Estéril, Uso Único , Embalagem: Embalagem Individual	Unidade	60

Consolidação dos preços cotados

Menor Preço	Média	Mediana	
R$ 80,9800	R$ 87,0600	R$ 87,5000	Coeficiente de Variação: 5,5075% Desvio Padrão: 4,7948 Maior Preço: R$ 92,7000

Método de cálculo adotado: Menor Preço

Filtro Aplicado
Período: 12 Meses

Nº	Inciso	Nome	Quantidade	Unidade	Preço unitário	Data	Compõe
1	I	EMPRESA BRASILEIRA DE SERVIÇOS HOSPITALARES - Compras.gov.br	200	Unidade	R$ 30,1800	29/10/2026	Não

Id da Compra	Comprado em	Nº do Item	Objeto da Compra
15591405900502025	29/10/2026	26	Objeto: Pregão Eletrônico - Aquisição de MMH (Drenos e Sondas).

Esfera	UASG	Nome UASG	Forma
Federal	155914	EBSERH - FILIAL HOSP UNIV ALCIDES CARNEIRO	SISRP

Fornecedor	Ni Fornecedor	Marca/modelo	Modalidade
DE PAULI COMERCIO REPRESENTACAO IMPORTACAO E EXPORTACAO LTDA	03.951.140 /0001-33	Nº: 14	Pregão

Índice e Valor	Ata	Edital	Compra
-	Acesse a Ata	Acesse o Edital	Acesse a compra

Critério Julgamento Item

Menor Preço

Nº	Inciso	Nome	Quantidade	Unidade	Preço unitário	Data	Compõe
2	I	COMANDO DO EXERCITO - Compras.gov.br	6500	Unidade	R$ 0,7900	19/10/2026	Não

Id da Compra	Comprado em	Nº do Item	Objeto da Compra
16002005900562026	19/10/2026	363	Objeto: Pregão Eletrônico - Aquisição de Material Médico-Hospitalar para a Central de Abastecimento Farmacêutico.

Esfera	UASG	Nome UASG	Forma
Federal	160020	HOSPITAL MILITAR DE ÁREA DE MANAUS	SISRP

Fornecedor	Ni Fornecedor	Marca/modelo	Modalidade
HOSPICARE DISTRIBUIDORA DE PRODUTOS HOSPITALARES LTDA	60.982.210 /0001-54	FOYOMED	Pregão

Índice e Valor	Ata	Edital	Compra
-	Acesse a Ata	Acesse o Edital	Acesse a compra

Critério Julgamento Item

Menor Preço

Nº	Inciso	Nome	Quantidade	Unidade	Preço unitário	Data	Compõe
3	I	EMPRESA BRASILEIRA DE SERVIÇOS HOSPITALARES - Compras.gov.br	200	Unidade	R$ 19,8000	07/10/2026	Não

Id da Compra	Comprado em	N° do Item	Objeto da Compra
15502005900122026	07/10/2026	53	Objeto: Pregão Eletrônico - Aquisição de Produtos para Saúde II - CÂNULAS/DRENOS/TUBOS /SONDAS.

Esfera	UASG	Nome UASG	Forma
Federal	155020	COMPLEXO HOSPITALAR DO CEARÁ	SISRP

Fornecedor	Ni Fornecedor	Marca/modelo	Modalidade
CEI COMERCIO EXPORTACAO E IMP DE MAT MEDICOS LTDA	40.175.705/0001-64	ATT14B/RMS: 10234400	Pregão

Índice e Valor	Ata	Edital	Compra
-	Acesse a Ata	Acesse o Edital	Acesse a compra

Critério Julgamento Item

Menor Preço

Nº	Inciso	Nome	Quantidade	Unidade	Preço unitário	Data	Compõe
4	I	UNIVERSIDADE FEDERAL DO PARA - Compras.gov.br	2	Unidade	R$ 95,0000	30/09/2026	Não

Id da Compra	Comprado em	N° do Item	Objeto da Compra
15306306008642026	30/09/2026	111	Materiais de consumo hospitalares, odontológicos e laboratoriais.

Esfera	UASG	Nome UASG	Forma
Federal	153063	UNIVERSIDADE FEDERAL DO PARA /PA	SISPP

Fornecedor	Ni Fornecedor	Marca/modelo	Modalidade
F S DA COSTA COM DE MATERIAL PARA LABORATORIO.	30.958.161/0001-53	s/m	Dispensa

Índice e Valor	Ata	Edital	Compra
-	-	-	Acesse a compra

Critério Julgamento Item

Sem critério de julgamento

Locais de Entrega

UF / Município	Logradouro	CEP	Quantidade
PA/Belém	Rua Augusto Corrêa s/n	66075900	2

Nº	Inciso	Nome	Quantidade	Unidade	Preço unitário	Data	Compõe
5	I	COMANDO DO EXERCITO - Compras.gov.br	200	Unidade	R$ 30,0000	29/09/2026	Não

Id da Compra	Comprado em	Nº do Item	Objeto da Compra
16024506000462026	29/09/2026	4	O objeto do presente procedimento é a escolha da proposta mais vantajosa para a contratação, por dispensa de licitação, de insumos médico-hospitalares, conforme condições, quantidades e exigências estabelecidas neste Aviso de Contratação Direta e seus anexos.

Esfera	UASG	Nome UASG	Forma
Federal	160245	POLICLINICA MILITAR DE NITEROI/RJ	SISPP

Fornecedor	Ni Fornecedor	Marca/modelo	Modalidade
DLM HOSPITALAR LTDA	34.186.181/0001-04	DLM	Dispensa

Índice e Valor	Ata	Edital	Compra
-	-	-	Acesse a compra

Critério Julgamento Item

Menor Preço

Locais de Entrega

UF / Município	Logradouro	CEP	Quantidade
RJ/Niterói	Praça Expedicionários	24030270	200

Nº	Inciso	Nome	Quantidade	Unidade	Preço unitário	Data	Compõe
6	I	EMPRESA BRASILEIRA DE SERVIÇOS HOSPITALARES - Compras.gov.br	500	Unidade	R$ 22,5000	23/09/2026	Não

Id da Compra	Comprado em	Nº do Item	Objeto da Compra
15590305900362026	23/09/2026	51	Objeto: Pregão Eletrônico - Aquisição de cânulas, drenos, tubos e sondas do Hospital Universitário da Universidade Federal de Juiz de Fora(HU-UFJF), unidade hospitalar da Empresa Brasileira de Serviços Hospitalares (Ebserh).

Esfera	UASG	Nome UASG	Forma
Federal	155903	HOSPITAL UNIVERSITÁRIO DE JUIZ DE FORA	SISRP

Fornecedor	Ni Fornecedor	Marca/modelo	Modalidade
CARLA DE OLIVEIRA CORREA	08.583.229/0001-08	ATT14B/ RMS 10234400	Pregão

Índice e Valor	Ata	Edital	Compra
-	Acesse a Ata	Acesse o Edital	Acesse a compra

Critério Julgamento Item

Menor Preço

Nº	Inciso	Nome	Quantidade	Unidade	Preço unitário	Data	Compõe
7	I	FUNDAçãO BENEFICENTE DE PEDREIRA - Compras.gov.br	50	Unidade	R$ 33,0000	02/09/2026	Não

Id da Compra

93104105000202026

Comprado em

02/09/2026

N° do Item

108

Objeto da Compra

Contratação de empresa especializada para fornecimento de diversos correlatos sendo essencial para o funcionamento adequado da instituição, garantindo o abastecimento dos estoques da farmácia deste hospital e a eficácia no tratamento dos pacientes que são atendidos pela fundação.

Esfera

Municipal

UASG

931041

Nome UASG

FUNDAçãO BENEFICENTE DE PEDREIRA

Forma

SISRP

Fornecedor

DCS DISTRIBUIDORA DE CORRELATOS E SANEANTES LTDA

Ni Fornecedor

36.399.751/0001-70

Marca/modelo

VITAL

Modalidade

Pregão

Índice e Valor

-

Ata

Acesse a Ata

Edital

-

Compra

Acesse a compra

Critério Julgamento Item

Menor Preço

Locais de Entrega

UF / Município	Logradouro	CEP	Quantidade
SP/Pedreira	Rua Henriqueta Rondello Canesso	13927118	50

Nº	Inciso	Nome	Quantidade	Unidade	Preço unitário	Data	Compõe
8	I	ESTADO DO RIO DE JANEIRO - Compras.gov.br	140	Unidade	R$ 20,9000	02/09/2026	Não

Id da Compra

92685005900352026

Comprado em

02/09/2026

N° do Item

97

Objeto da Compra

Objeto: Pregão Eletrônico - Registro de preços para futura e eventual aquisição de materiaishospitalares, conforme especificações constantes no Anexo I, Termo de Referência, deste edital.

Esfera

Estadual

UASG

926850

Nome UASG

FUNDO MUNICIPAL DE SAÚDE DE VOLTA REDONDA

Forma

SISRP

Fornecedor

MED - CARE COMERCIO DE MATERIAIS MEDICOS LTDA

Ni Fornecedor

03.062.090/0001-33

Marca/modelo

ATE14B/RMS: 10234400

Modalidade

Pregão

Índice e Valor

-

Ata

Acesse a Ata

Edital

Acesse o Edital

Compra

Acesse a compra

Critério Julgamento Item

Menor Preço

Nº	Inciso	Nome	Quantidade	Unidade	Preço unitário	Data	Compõe
9	I	EMPRESA BRASILEIRA DE SERVIÇOS HOSPITALARES - Compras.gov.br	150	Unidade	R$ 26,0000	31/08/2026	Não

Id da Compra
15518005900142026

Comprado em
31/08/2026

N° do Item
96

Objeto da Compra
Objeto: Pregão Eletrônico - Aquisição de produtos para saúde por meio de Registro de Preços,a fim de atender às necessidades do Hospital Universitário da Universidade Federal do Vale doSão Francisco (HU-UNIVASF), Unidade Gestora (UG) 155180, integrante da Rede Ebserh, pelo período de 12 (doze) meses.

Esfera
Federal

UASG
155180

Nome UASG
HOSP ENS DR WASHINGTON ANTONIO BARROS

Forma
SISRP

Fornecedor
DLM HOSPITALAR LTDA

Ni Fornecedor
34.186.181/0001-04

Marca/modelo
CSC14T

Modalidade
Pregão

Índice e Valor
-

Ata
Acesse a Ata

Edital
Acesse o Edital

Compra
Acesse a compra

Critério Julgamento Item
Menor Preço

Nº	Inciso	Nome	Quantidade	Unidade	Preço unitário	Data	Compõe
10	I	EMPRESA BRASILEIRA DE SERVIÇOS HOSPITALARES - Compras.gov.br	555	Unidade	R$ 20,4000	31/08/2026	Não

Id da Compra
15501605900092026

Comprado em
31/08/2026

N° do Item
83

Objeto da Compra
Objeto: Pregão Eletrônico - Aquisição de sondas

Esfera
Federal

UASG
155016

Nome UASG
HOSPITAL UNIVERSITÁRIO GRANDE DOURADOS

Forma
SISRP

Fornecedor
MED - CARE COMERCIO DE MATERIAIS MEDICOS LTDA

Ni Fornecedor
03.062.090 /0001-33

Marca/modelo
ATT14B;RMS 102344002

Modalidade
Pregão

Índice e Valor
-

Ata
Acesse a Ata

Edital
Acesse o Edital

Compra
Acesse a compra

Critério Julgamento Item
Menor Preço

Nº	Inciso	Nome	Quantidade	Unidade	Preço unitário	Data	Compõe
11	I	EMPRESA BRASILEIRA DE SERVIÇOS HOSPITALARES - Compras.gov.br	15600	Unidade	R$ 0,9100	28/08/2026	Não

Id da Compra
15502105900742025

Comprado em
28/08/2026

N° do Item
44

Objeto da Compra
Objeto: Pregão Eletrônico - Aquisição de materiais médico-hospitalares

Esfera
Federal

UASG
155021

Nome UASG
HOSPITAL DAS CLÍNICAS DE MINAS GERAIS

Forma
SISRP

Fornecedor
TARGET MEDICAMENTOS E PRODUTOS HOSPITAIS LTDA

Ni Fornecedor
52.969.017/0001-55

Marca/modelo
MARKMED

Modalidade
Pregão

Índice e Valor
-

Ata
Acesse a Ata

Edital
Acesse o Edital

Compra
Acesse a compra

Critério Julgamento Item
Menor Preço

Nº	Inciso	Nome	Quantidade	Unidade	Preço unitário	Data	Compõe
12	I	ESTADO DO RIO GRANDE DO NORTE - Compras.gov.br	700	Unidade	R$ 26,1900	19/08/2026	Não

Id da Compra
92516205000072026

Comprado em
19/08/2026

N° do Item
12

Objeto da Compra
O objeto da presente licitação é a escolha da melhor proposta através do Registro de Preços, nos termos do art. 82 ao art. 86, da Lei nº 14.133/2021, para a contratação de empresa especializada para o eventual fornecimento de sondas uretrais, sistema fechado de aspiração e cateter tipo óculos, conforme condições, especificações quantidades e exigências estabelecidas no Termo de Referência, parte integrante do edital.

Esfera
Estadual

UASG
925162

Nome UASG
SECRETARIA MUNICIPAL DE ADMINISTRAÇÃO

Forma
SISRP

Fornecedor
ASCLE BRASIL LTDA

Ni Fornecedor
28.911.309/0001-52

Marca/modelo
ASCLE

Modalidade
Pregão

Índice e Valor
-

Ata
Acesse a Ata

Edital
-

Compra
Acesse a compra

Critério Julgamento Item
Menor Preço

Locais de Entrega

UF / Município	Logradouro	CEP	Quantidade
RN/Natal	Rua Marcílio Dias	59104260	700

Nº	Inciso	Nome	Quantidade	Unidade	Preço unitário	Data	Compõe
13	I	EMPRESA BRASILEIRA DE SERVIÇOS HOSPITALARES - Compras.gov.br	1500	Unidade	R$ 20,4000	19/08/2026	Não

Id da Compra	Comprado em	N° do Item	Objeto da Compra
15724305900362026	19/08/2026	11	Objeto: Pregão Eletrônico - Aquisição de Produtos para Saúde - Drenos-Cânulas-Tubos-Sondas eSeringas - Parte 3, para o Complexo Hospitalarda Universidade Federal do Rio de Janeiro (CH-UFRJ/EBSERH).

Esfera	UASG	Nome UASG	Forma
Federal	157243	COMPLEXO HOSPITALAR DA UNIVERSIDADE FEDERAL	SISRP

Fornecedor	Ni Fornecedor	Marca/modelo	Modalidade
CEI COMERCIO EXPORTACAO E IMP DE MAT MEDICOS LTDA	40.175.705 /0001-64	ATT14B; RMS 10234400	Pregão

Índice e Valor	Ata	Edital	Compra
-	Acesse a Ata	Acesse o Edital	Acesse a compra

Critério Julgamento Item

Menor Preço

Nº	Inciso	Nome	Quantidade	Unidade	Preço unitário	Data	Compõe
14	I	EMPRESA BRASILEIRA DE SERVIÇOS HOSPITALARES - Compras.gov.br	300	Unidade	R$ 26,8300	18/08/2026	Não

Id da Compra	Comprado em	N° do Item	Objeto da Compra
15501005000792026	18/08/2026	49	Produtos para Saúde - CÂNULAS DE GASTROSTOMIA E SONDAS DE GASTROSTOMIA

Esfera	UASG	Nome UASG	Forma
Federal	155010	EMPRESA BRASILEIRA DE SERVIÇOS HOSPITALARES	SISRP

Fornecedor	Ni Fornecedor	Marca/modelo	Modalidade
ATIVIDADE COMERCIO DE MEDICAMENTOS E PRODUTOS HOSPITALARES LTDA	33.772.464 /0001-75	BECARE	Pregão

Índice e Valor	Ata	Edital	Compra
-	Acesse a Ata	-	Acesse a compra

Critério Julgamento Item

Menor Preço

Locais de Entrega

UF / Município	Logradouro	CEP	Quantidade
MA/São Luís	Rua Barão Itapary	65020070	300

Nº	Inciso	Nome	Quantidade	Unidade	Preço unitário	Data	Compõe
15	I	COMANDO DA AERONÁUTICA - Compras.gov.br	50	Unidade	R$ 0,5800	12/08/2026	Não

Id da Compra	Comprado em	Nº do Item	Objeto da Compra
12001605000032025	12/08/2026	281	Eventual aquisição de Materiais hospitalares

Esfera	UASG	Nome UASG	Forma
Federal	120016	GRUPAMENTO DE APOIO DE SÃO JOSÉ DOS CAMPOS	SISRP

Fornecedor	Ni Fornecedor	Marca/modelo	Modalidade
JF COMERCIO DE MATERIAL E MEDICAMENTOS HOSPITALARES LTDA	22.525.517/0001-37	MEDIX	Pregão

Índice e Valor	Ata	Edital	Compra
-	Acesse a Ata	-	Acesse a compra

Critério Julgamento Item

Menor Preço

Locais de Entrega

UF / Município	Logradouro	CEP	Quantidade
SP/São José dos Campos	Rua Granja s/n	12228901	50

Nº	Inciso	Nome	Quantidade	Unidade	Preço unitário	Data	Compõe
16	I	ESTADO DO ESPIRITO SANTO - Compras.gov.br	110	Unidade	R$ 24,5700	09/08/2026	Não

Id da Compra	Comprado em	Nº do Item	Objeto da Compra
98570305000212026	09/08/2026	1	Aquisição de MATERIAL MÉDICO (sistema fechado aspiração traqueal p/ tubo endotraqueal, nº 14 e º 16; espaçador adulto e infantil; tubo látex garrote nº200 (15m); clamp para cordão umbilical estéril; curativo filme transparente; curativo hidrocoloide 10cmx10cm; curativo com prata iônica 10cm x 10cm; curativo solução antisséptica com PHMB 350ml; fita hospitalar, tipo: impermeável; sistema de drenagem tórax/mediastinal, adulto, 36fr), via Registro de Preços.

Esfera	UASG	Nome UASG	Forma
Estadual	985703	PREFEITURA MUNICIPAL DE VILA VELHA/ES	SISRP

Fornecedor	Ni Fornecedor	Marca/modelo	Modalidade
NOVA LINEA COMERCIO DE PRODUTOS FARMACEUTICOS LTDA	32.350.180 /0001-28	DBI	Pregão

Índice e Valor	Ata	Edital	Compra
-	Acesse a Ata	-	Acesse a compra

Critério Julgamento Item

Menor Preço

Locais de Entrega

UF / Município	Logradouro	CEP	Quantidade
ES/Vila Velha	Rodovia Darly Santos	29103300	110

Nº	Inciso	Nome	Quantidade	Unidade	Preço unitário	Data	Compõe
17	I	PREFEITURA DE MARMELEIRO - PR - Compras.gov.br	600	Unidade	R$ 0,6400	05/08/2026	Não

Id da Compra	Comprado em	Nº do Item	Objeto da Compra
45452405900332026	05/08/2026	153	Objeto: Pregão Eletrônico - REGISTRO DE PREÇOS para futura e eventual contratação de empresapara fornecimento de material médico hospitalar, atendendo as necessidades do Departamento deSaúde.

Esfera	UASG	Nome UASG	Forma
Municipal	454524	PREFEITURA MUNICIPAL DE MARMELEIRO - PR	SISRP

Fornecedor	Ni Fornecedor	Marca/modelo	Modalidade
HOSP MEDIC SERVICOS LTDA	20.861.961/0001-06	MEDIX	Pregão

Índice e Valor	Ata	Edital	Compra
-	Acesse a Ata	Acesse o Edital	Acesse a compra

Critério Julgamento Item

Menor Preço

Nº	Inciso	Nome	Quantidade	Unidade	Preço unitário	Data	Compõe
18	I	ESTADO DE GOIAS - Compras.gov.br	3000	Unidade	R$ 0,6500	04/08/2026	Não

Id da Compra	Comprado em	N° do Item	Objeto da Compra
98940305001482026	04/08/2026	52	AQUISIÇÃO DE MATERIAIS HOSPITALARES VI

Esfera	UASG	Nome UASG	Forma
Estadual	989403	PREFEITURA MUNICIPAL DE ITABERAÍ/GO	SISRP

Fornecedor	Ni Fornecedor	Marca/modelo	Modalidade
M MED COMERCIAL DE MEDICAMENTOS E PRODUTOS HOSPITALARES LTDA	28.387.424 /0001-70	BIOBASE	Pregão

Índice e Valor	Ata	Edital	Compra
-	Acesse a Ata	-	Acesse a compra

Critério Julgamento Item

Menor Preço

Locais de Entrega

UF / Município	Logradouro	CEP	Quantidade
GO/Itaberaí	Praça Balduino Silva Caldas	76630352	3000

Nº	Inciso	Nome	Quantidade	Unidade	Preço unitário	Data	Compõe
19	I	EMPRESA BRASILEIRA DE SERVIÇOS HOSPITALARES - Compras.gov.br	400	Unidade	R$ 24,5000	04/08/2026	Não

Id da Compra	Comprado em	N° do Item	Objeto da Compra
15500805900342026	04/08/2026	8	Objeto: Pregão Eletrônico - Aquisição de Produtos para Saúde - BOLSAS, DRENOS, SONDAS E ALÇADE RESSECÇÃO PROSTÁTICA (HÁ COMODATO), a fim de atender às necessidades do Hospital Universitário da Universidade Federal do Piauí, (HU-UFPI), Unidade Gestora (UG)155008, pertencente à Rede da Empresa Brasileira de Serviços Hospitalares (Rede Ebserh), por um período de 12 (doze) meses, conforme especificações e demais condições estabelecidas no Termo de Referência.

Esfera	UASG	Nome UASG	Forma
Federal	155008	HOSPITAL UNIVERSITÁRIO DO PIAUÍ	SISRP

Fornecedor	Ni Fornecedor	Marca/modelo	Modalidade
CEI COMERCIO EXPORTACAO E IMP DE MAT MEDICOS LTDA	40.175.705/0001-64	ATT14B/RMS: 10234400	Pregão

Índice e Valor	Ata	Edital	Compra
-	Acesse a Ata	Acesse o Edital	Acesse a compra

Critério Julgamento Item

Menor Preço

Nº	Inciso	Nome	Quantidade	Unidade	Preço unitário	Data	Compõe
20	I	SERVIÇO AUTONOMO HOSPITALAR DE VOLTA REDONDA - Compras.gov.br	200	Unidade	R$ 21,0000	03/08/2026	Não

Id da Compra	Comprado em	N° do Item	Objeto da Compra
92776105001802026	03/08/2026	12	O objeto da presente licitação é para à aquisição de insumos diversos 17, conforme condições, quantidades e exigências estabelecidas neste Edital e seus anexos.

Esfera	UASG	Nome UASG	Forma
Municipal	927761	SERVIÇO AUTONOMO HOSPITALAR DE VOLTA REDONDA	SISRP

Fornecedor	Ni Fornecedor	Marca/modelo	Modalidade
MED - CARE COMERCIO DE MATERIAIS MEDICOS LTDA	03.062.090 /0001-33	CGH/ Henan Tuoren	Pregão

Índice e Valor	Ata	Edital	Compra
-	Acesse a Ata	-	Acesse a compra

Critério Julgamento Item

Menor Preço

Locais de Entrega

UF / Município	Logradouro	CEP	Quantidade
RJ/Volta Redonda	Rua Nossa Senhora Graças	27253610	200

Nº	Inciso	Nome	Quantidade	Unidade	Preço unitário	Data	Compõe
21	I	EMPRESA BRASILEIRA DE SERVIÇOS HOSPITALARES - Compras.gov.br	75	Unidade	R$ 24,0000	21/07/2026	Não

Id da Compra	Comprado em	N° do Item	Objeto da Compra
15590105000542026	21/07/2026	45	Pregão Eletrônico SRP - Aquisição de Produtos para Saúde - Cânulas e Sondas

Esfera	UASG	Nome UASG	Forma
Federal	155901	HOSPITAL ESCOLA DA UNIV. FEDERAL DE PELOTAS	SISRP

Fornecedor	Ni Fornecedor	Marca/modelo	Modalidade
CEI COMERCIO EXPORTACAO E IMP DE MAT MEDICOS LTDA	40.175.705 /0001-64	CGH / Henan Tuoren	Pregão

Índice e Valor	Ata	Edital	Compra
-	Acesse a Ata	-	Acesse a compra

Critério Julgamento Item

Menor Preço

Locais de Entrega

UF / Município	Logradouro	CEP	Quantidade
RS/Pelotas	Rua Professor Doutor Araújo	96020360	75

Nº	Inciso	Nome	Quantidade	Unidade	Preço unitário	Data	Compõe
22	I	ESTADO DO RIO DE JANEIRO - Compras.gov.br	4320	Unidade	R$ 23,5100	21/07/2026	Não

Id da Compra	Comprado em	Nº do Item	Objeto da Compra
98586705000392026	21/07/2026	131	REGISTRO DE PREÇOS para futura e eventual aquisição de SONDAS, TUBOS E DRENOS, visando suprir as necessidades da Secretaria Municipal de Saúde, pelo período de 01 (um) ano.

Esfera	UASG	Nome UASG	Forma
Estadual	985867	PREF.MUN.DE NOVA FRIBURGO	SISRP

Fornecedor	Ni Fornecedor	Marca/modelo	Modalidade
J.R. COMERCIO DE FIOS LTDA	07.370.983/0001-05	TANNO/Ningbo Huakun Medican Equipment Co., Ltd.	Pregão

Índice e Valor	Ata	Edital	Compra
-	Acesse a Ata	-	Acesse a compra

Critério Julgamento Item

Menor Preço

Locais de Entrega

UF / Município	Logradouro	CEP	Quantidade
RJ/Nova Friburgo	Avenida Alberto Braune	28613001	4320

Nº	Inciso	Nome	Quantidade	Unidade	Preço unitário	Data	Compõe
23	I	ESTADO DO RIO DE JANEIRO - Compras.gov.br	1440	Unidade	R$ 23,5100	21/07/2026	Não

Id da Compra	Comprado em	Nº do Item	Objeto da Compra
98586705000392026	21/07/2026	130	REGISTRO DE PREÇOS para futura e eventual aquisição de SONDAS, TUBOS E DRENOS, visando suprir as necessidades da Secretaria Municipal de Saúde, pelo período de 01 (um) ano.

Esfera	UASG	Nome UASG	Forma
Estadual	985867	PREF.MUN.DE NOVA FRIBURGO	SISRP

Fornecedor	Ni Fornecedor	Marca/modelo	Modalidade
J.R. COMERCIO DE FIOS LTDA	07.370.983/0001-05	TANNO/Ningbo Huakun Medican Equipment Co., Ltd.	Pregão

Índice e Valor	Ata	Edital	Compra
-	Acesse a Ata	-	Acesse a compra

Critério Julgamento Item

Menor Preço

Locais de Entrega

UF / Município	Logradouro	CEP	Quantidade
RJ/Nova Friburgo	Avenida Alberto Braune	28613001	4320

Nº	Inciso	Nome	Quantidade	Unidade	Preço unitário	Data	Compõe
24	I	ESTADO DO RIO DE JANEIRO - Compras.gov.br	1620	Unidade	R$ 23,5100	21/07/2026	Não

Id da Compra	Comprado em	Nº do Item	Objeto da Compra
98586705000392026	21/07/2026	129	REGISTRO DE PREÇOS para futura e eventual aquisição de SONDAS, TUBOS E DRENOS, visando suprir as necessidades da Secretaria Municipal de Saúde, pelo período de 01 (um) ano.

Esfera	UASG	Nome UASG	Forma
Estadual	985867	PREF.MUN.DE NOVA FRIBURGO	SISRP

Fornecedor	Ni Fornecedor	Marca/modelo	Modalidade
J.R. COMERCIO DE FIOS LTDA	07.370.983/0001-05	TANNO/Ningbo Huakun Medican Equipment Co., Ltd.	Pregão

Índice e Valor	Ata	Edital	Compra
-	Acesse a Ata	-	Acesse a compra

Critério Julgamento Item

Menor Preço

Locais de Entrega

UF / Município	Logradouro	CEP	Quantidade
RJ/Nova Friburgo	Avenida Alberto Braune	28613001	1620

Nº	Inciso	Nome	Quantidade	Unidade	Preço unitário	Data	Compõe
25	I	ESTADO DO RIO DE JANEIRO - Compras.gov.br	540	Unidade	R$ 23,5100	21/07/2026	Não

Id da Compra	Comprado em	Nº do Item	Objeto da Compra
98586705000392026	21/07/2026	128	REGISTRO DE PREÇOS para futura e eventual aquisição de SONDAS, TUBOS E DRENOS, visando suprir as necessidades da Secretaria Municipal de Saúde, pelo período de 01 (um) ano.

Esfera	UASG	Nome UASG	Forma
Estadual	985867	PREF.MUN.DE NOVA FRIBURGO	SISRP

Fornecedor	Ni Fornecedor	Marca/modelo	Modalidade
J.R. COMERCIO DE FIOS LTDA	07.370.983/0001-05	TANNO/Ningbo Huakun Medican Equipment Co., Ltd.	Pregão

Índice e Valor	Ata	Edital	Compra
-	Acesse a Ata	-	Acesse a compra

Critério Julgamento Item

Menor Preço

Locais de Entrega

UF / Município	Logradouro	CEP	Quantidade
RJ/Nova Friburgo	Avenida Alberto Braune	28613001	1620

Nº	Inciso	Nome	Quantidade	Unidade	Preço unitário	Data	Compõe
26	I	ESTADO DO RIO DE JANEIRO - Compras.gov.br	24	Unidade	R$ 36,0000	21/07/2026	Não

Id da Compra	Comprado em	N° do Item	Objeto da Compra
98586705000392026	21/07/2026	125	REGISTRO DE PREÇOS para futura e eventual aquisição de SONDAS, TUBOS E DRENOS, visando suprir as necessidades da Secretaria Municipal de Saúde, pelo período de 01 (um) ano.

Esfera	UASG	Nome UASG	Forma
Estadual	985867	PREF.MUN.DE NOVA FRIBURGO	SISRP

Fornecedor	Ni Fornecedor	Marca/modelo	Modalidade
CIRURGICA SANTA HELENA LTDA	43.496.995/0001-36	TRIFANZ/TRIFANZ	Pregão

Índice e Valor	Ata	Edital	Compra
-	Acesse a Ata	-	Acesse a compra

Critério Julgamento Item

Menor Preço

Locais de Entrega

UF / Município	Logradouro	CEP	Quantidade
RJ/Nova Friburgo	Avenida Alberto Braune	28613001	24

Nº	Inciso	Nome	Quantidade	Unidade	Preço unitário	Data	Compõe
27	I	ESP-SECRETARIA DA SEGURANCA PUBLICA - Compras.gov.br	4000	Unidade	R$ 0,6800	21/07/2026	Não

Id da Compra	Comprado em	N° do Item	Objeto da Compra
18022005900962026	21/07/2026	24	Objeto: Pregão Eletrônico - Formação de Ata de Registro de Preço para a aquisição futura de correlatos (30 itens) para o Centro Médico da Polícia Militar Estado de São Paulo.

Esfera	UASG	Nome UASG	Forma
Estadual	180220	ESP-CENTRO MEDICO	SISRP

Fornecedor	Ni Fornecedor	Marca/modelo	Modalidade
DIMEBRAS COMERCIAL HOSPITALAR LTDA	56.081.482/0001-06	MARK MED	Pregão

Índice e Valor	Ata	Edital	Compra
-	Acesse a Ata	Acesse o Edital	Acesse a compra

Critério Julgamento Item

Menor Preço

Nº	Inciso	Nome	Quantidade	Unidade	Preço unitário	Data	Compõe
28	I	PREFEITURA DE FOZ DO IGUAÇU - PR - Compras.gov.br	400	Unidade	R$ 24,5000	19/07/2026	Não

Id da Compra	Comprado em	N° do Item	Objeto da Compra
92811805000762026	19/07/2026	46	REGISTRO DE PREÇOS PARA AQUISIÇÃO DE MATERIAIS HOSPITALARES (abaixador, algodão, agulha, cânula, cateter, equipo, tubo, sonda e outros), visando atender a necessidade da Fundação Municipal de Saúde de Foz do Iguaçu, pelo período de 12 (doze) meses, conforme descrição, quantidades, condições e exigências estabelecidas neste instrumento.

Esfera	UASG	Nome UASG	Forma
Municipal	928118	FUNDAÇÃO MUNICIPAL DE SAÚDE DE FOZ DO IGUAÇU	SISRP

Fornecedor	Ni Fornecedor	Marca/modelo	Modalidade
BIMEX RS COMERCIO DE MEDICAMENTOS LTDA	42.040.380 /0001-38	BECARE/MEDIX	Pregão

Índice e Valor	Ata	Edital	Compra
-	Acesse a Ata	-	Acesse a compra

Critério Julgamento Item

Menor Preço

Locais de Entrega

UF / Município	Logradouro	CEP	Quantidade
PR/Foz do Iguaçu	Rua Adoniran Barbosa	85864380	400

Nº	Inciso	Nome	Quantidade	Unidade	Preço unitário	Data	Compõe
29	I	ESP-HOSPITAL DAS CLINICAS DE SAO PAULO - Compras.gov.br	6612	Unidade	R$ 26,1857	13/07/2026	Não

Id da Compra	Comprado em	N° do Item	Objeto da Compra
9230105902962026	13/07/2026	6	Objeto: Pregão Eletrônico - Canula de silicone, sistema de aspiração orotraqueal, válvula aórtica mecânica

Esfera	UASG	Nome UASG	Forma
Estadual	92301	ESP-HOSPITAL DAS CLINICAS DE SAO PAULO	SISRP

Fornecedor	Ni Fornecedor	Marca/modelo	Modalidade
DE PAULI COMERCIO REPRESENTACAO IMPORTACAO E EXPORTACAO LTDA	03.951.140 /0001-33	14 FR OROTRAQUEAL	Pregão

Índice e Valor	Ata	Edital	Compra
-	Acesse a Ata	Acesse o Edital	Acesse a compra

Critério Julgamento Item

Menor Preço

Nº	Inciso	Nome	Quantidade	Unidade	Preço unitário	Data	Compõe
30	I	EMPRESA BRASILEIRA DE SERVIÇOS HOSPITALARES - Compras.gov.br	18050	Unidade	R$ 21,0000	13/07/2026	Não

Id da Compra	Comprado em	N° do Item	Objeto da Compra
15724305900112026	13/07/2026	62	Objeto: Pregão Eletrônico - Aquisição de produtos para saúde - aquisição de materiais de respiratória - parte 3

Esfera	UASG	Nome UASG	Forma
Federal	157243	COMPLEXO HOSPITALAR DA UNIVERSIDADE FEDERAL	SISRP

Fornecedor	Ni Fornecedor	Marca/modelo	Modalidade
CEI COMERCIO EXPORTACAO E IMP DE MAT MEDICOS LTDA	40.175.705 /0001-64	ATT14B - RMS: 102344	Pregão

Índice e Valor	Ata	Edital	Compra
-	Acesse a Ata	Acesse o Edital	Acesse a compra

Critério Julgamento Item

Menor Preço

Nº	Inciso	Nome	Quantidade	Unidade	Preço unitário	Data	Compõe
31	I	ESTADO DA PARAIBA - Compras.gov.br	153	Unidade	R$ 20,1000	12/07/2026	Não

Id da Compra	Comprado em	N° do Item	Objeto da Compra
93021305000512026	12/07/2026	52	REGISTRO DE PREÇOS PARA AQUISIÇÃO DE MATERIAIS MÉDICOS HOSPITALARES (CÂNULAS, DRENOS E SONDAS) PARA ATENDER À NECESSIDADE DA ATENÇÃO BÁSICA, HOSPITAIS, UPAS E ATENÇÃO ESPECIALIZADA.

Esfera	UASG	Nome UASG	Forma
Estadual	930213	FUNDO MUNICIPAL DE SAÚDE DE JOÃO PESSOA/PB	SISRP

Fornecedor	Ni Fornecedor	Marca/modelo	Modalidade
MED - CARE COMERCIO DE MATERIAIS MEDICOS LTDA	03.062.090 /0001-33	CGH/ Henan Tuoren	Pregão

Índice e Valor	Ata	Edital	Compra
-	Acesse a Ata	-	Acesse a compra

Critério Julgamento Item

Menor Preço

Locais de Entrega

UF / Município	Logradouro	CEP	Quantidade
PB/João Pessoa	Avenida Júlia Freire	58041000	153

Nº	Inciso	Nome	Quantidade	Unidade	Preço unitário	Data	Compõe
32	I	COMANDO DO EXERCITO - Compras.gov.br	300	Unidade	R$ 27,9800	09/07/2026	Não

Id da Compra	Comprado em	N° do Item	Objeto da Compra
16049505001172026	09/07/2026	87	Aquisição de insumos destinados à Oxigenoterapia para atender às necessidades do Hospital Militar de Área de São Paulo (HMASP)

Esfera	UASG	Nome UASG	Forma
Federal	160495	HOSPITAL MILITAR DE ÁREA DE SÃO PAULO	SISRP

Fornecedor	Ni Fornecedor	Marca/modelo	Modalidade
MED - CARE COMERCIO DE MATERIAIS MEDICOS LTDA	03.062.090/0001-33	CGH/ Henan Tuoren	Pregão

Índice e Valor	Ata	Edital	Compra
-	Acesse a Ata	-	Acesse a compra

Critério Julgamento Item

Menor Preço

Locais de Entrega

UF / Município	Logradouro	CEP	Quantidade
SP/São Paulo	Rua Ari Cajado	01551080	300

Nº	Inciso	Nome	Quantidade	Unidade	Preço unitário	Data	Compõe
33	I	EMPRESA BRASILEIRA DE SERVIÇOS HOSPITALARES - Compras.gov.br	1100	Unidade	R$ 20,0000	09/07/2026	Não

Id da Compra	Comprado em	N° do Item	Objeto da Compra
15591305001352026	09/07/2026	27	Registro de Preços para a aquisição de Produtos para Saúde - drenos, sondas/cateteres, tubos e coletores

Esfera	UASG	Nome UASG	Forma
Federal	155913	EBSERH - H U PROF POLYDORO ERNANI DE S THIAGO	SISRP

Fornecedor	Ni Fornecedor	Marca/modelo	Modalidade
HTS - TECNOLOGIA EM SAUDE COMERCIO IMPORTACAO E EXPORTACAO LTDA	66.437.831/0001-33	MCREAT Changzhou Bio Tech Co. Ltd	Pregão

Índice e Valor	Ata	Edital	Compra
-	Acesse a Ata	-	Acesse a compra

Critério Julgamento Item

Menor Preço

Locais de Entrega

UF / Município	Logradouro	CEP	Quantidade
SC/Florianópolis	Rua Professora Maria Flora Pausewang	88036800	1100

Nº	Inciso	Nome	Quantidade	Unidade	Preço unitário	Data	Compõe
34	I	COMANDO DA MARINHA - Compras.gov.br	1100	Unidade	R$ 21,8400	07/07/2026	Não

Id da Compra	Comprado em	Nº do Item	Objeto da Compra
78370205901042026	07/07/2026	18	Objeto: Pregão Eletrônico - Aquisição de materiais médico-hospitalares IV.

Esfera	UASG	Nome UASG	Forma
Federal	783702	HOSPITAL NAVAL DE RECIFE	SISRP

Fornecedor	Ni Fornecedor	Marca/modelo	Modalidade
CEI COMERCIO EXPORTACAO E IMP DE MAT MEDICOS LTDA	40.175.705/0001-64	ATE14B -RMS: 1023440	Pregão

Índice e Valor	Ata	Edital	Compra
-	Acesse a Ata	Acesse o Edital	Acesse a compra

Critério Julgamento Item

Menor Preço

Nº	Inciso	Nome	Quantidade	Unidade	Preço unitário	Data	Compõe
35	I	ESTADO DO PARANA - Compras.gov.br	692	Unidade	R$ 27,0000	23/06/2026	Não

Id da Compra	Comprado em	Nº do Item	Objeto da Compra
45679305909342025	23/06/2026	10	Objeto: Pregão Eletrônico - Sistema de Registro de Preços para Futura e eventual aquisição de Sistema Fechado de Aspiração Endotraqueal. Protocolo 23.542.625-0.

Esfera	UASG	Nome UASG	Forma
Estadual	456793	FUNDO ESTADUAL DE SAUDE DO PARANA	SISRP

Fornecedor	Ni Fornecedor	Marca/modelo	Modalidade
DLM HOSPITALAR LTDA	34.186.181/0001-04	CSC14	Pregão

Índice e Valor	Ata	Edital	Compra
-	Acesse a Ata	Acesse o Edital	Acesse a compra

Critério Julgamento Item

Menor Preço

Nº	Inciso	Nome	Quantidade	Unidade	Preço unitário	Data	Compõe
36	I	ESTADO DO PARANA - Compras.gov.br	2078	Unidade	R$ 20,0000	23/06/2026	Não

Id da Compra	Comprado em	Nº do Item	Objeto da Compra
45679305909342025	23/06/2026	9	Objeto: Pregão Eletrônico - Sistema de Registro de Preços para Futura e eventual aquisição de Sistema Fechado de Aspiração Endotraqueal. Protocolo 23.542.625-0.

Esfera	UASG	Nome UASG	Forma
Estadual	456793	FUNDO ESTADUAL DE SAUDE DO PARANA	SISRP

Fornecedor	Ni Fornecedor	Marca/modelo	Modalidade
DBV COMERCIO IMPORTACAO E EXPORTACAO DO BRASIL LTDA	17.771.867/0003-05	1	Pregão

Índice e Valor	Ata	Edital	Compra
-	Acesse a Ata	Acesse o Edital	Acesse a compra

Critério Julgamento Item

Menor Preço

Nº	Inciso	Nome	Quantidade	Unidade	Preço unitário	Data	Compõe
37	I	ESP-UNIV ESTADUAL DE CAMPINAS - UNICAMP - Compras.gov.br	110	Unidade	R$ 20,1000	12/06/2026	Não

Id da Compra	Comprado em	Nº do Item	Objeto da Compra
45016105901312026	12/06/2026	4	Objeto: Pregão Eletrônico - Registro de Preços de guias de entubação, umidificador, sistema de aspiração traqueal fechado e indicador de pressão

Esfera	UASG	Nome UASG	Forma
Estadual	450161	ESP-UNIVERSIDADE ESTADUAL DE CAMPINAS	SISRP

Fornecedor	Ni Fornecedor	Marca/modelo	Modalidade
CIRURGICA FERNANDES - COMERCIO DE MATERIAIS CIRURGICOS E HOSPITALARES - SOCIEDAD	61.418.042/0001-31	BIOTEQ - (BT-SC5-145	Pregão

Índice e Valor	Ata	Edital	Compra
-	Acesse a Ata	Acesse o Edital	Acesse a compra

Critério Julgamento Item

Menor Preço

Nº	Inciso	Nome	Quantidade	Unidade	Preço unitário	Data	Compõe
38	I	ESTADO DO PIAUI - Compras.gov.br	165	Unidade	R$ 33,5000	08/06/2026	Não

Id da Compra	Comprado em	Nº do Item	Objeto da Compra
92733705900532025	08/06/2026	19	Objeto: Pregão Eletrônico - Registro de Preços, pelo período de 1 (um) ano, podendo ser prorrogado por igual período, desde que comprovado o preço vantajoso, para futura e eventual aquisição de MATERIAIS HOSPITALARES

Esfera	UASG	Nome UASG	Forma
Estadual	927337	FUNDAÇÃO MUNICIPAL DE SAÚDE - TERESINA	SISRP

Fornecedor	Ni Fornecedor	Marca/modelo	Modalidade
SHOPMED DISTRIBUIDORA DE MATERIAL HOSPITALAR LTDA.	38.560.034 /0001-03	COMPER	Pregão

Índice e Valor	Ata	Edital	Compra
-	Acesse a Ata	Acesse o Edital	Acesse a compra

Critério Julgamento Item

Menor Preço

Nº	Inciso	Nome	Quantidade	Unidade	Preço unitário	Data	Compõe
39	I	ESTADO DO PIAUI - Compras.gov.br	1485	Unidade	R$ 20,0000	08/06/2026	Não

Id da Compra	Comprado em	Nº do Item	Objeto da Compra
92733705900532025	08/06/2026	9	Objeto: Pregão Eletrônico - Registro de Preços, pelo período de 1 (um) ano, podendo ser prorrogado por igual período, desde que comprovado o preço vantajoso, para futura e eventual aquisição de MATERIAIS HOSPITALARES

Esfera	UASG	Nome UASG	Forma
Estadual	927337	FUNDAÇÃO MUNICIPAL DE SAÚDE - TERESINA	SISRP

Fornecedor	Ni Fornecedor	Marca/modelo	Modalidade
DBV COMERCIO IMPORTACAO E EXPORTACAO DO BRASIL LTDA	17.771.867 /0003-05	1	Pregão

Índice e Valor	Ata	Edital	Compra
-	Acesse a Ata	Acesse o Edital	Acesse a compra

Critério Julgamento Item

Menor Preço

Nº	Inciso	Nome	Quantidade	Unidade	Preço unitário	Data	Compõe
40	I	ESTADO DO PARANA - Compras.gov.br	38181	Unidade	R$ 0,7900	11/11/2026	Não

Id da Compra	Comprado em	Nº do Item	Objeto da Compra
45679305904442025	11/11/2026	12	Objeto: Pregão Eletrônico - Sistema de Registro de Preços para futura e eventual Aquisição de Sondas Descartáveis Hospitalares Grupo I (Sondas de aspiração e retal). Protocolo: 23.329.752-6.

Esfera	UASG	Nome UASG	Forma
Estadual	456793	FUNDO ESTADUAL DE SAUDE DO PARANA	SISRP

Fornecedor	Ni Fornecedor	Marca/modelo	Modalidade
TORRE FORTE ATACADO E VAREJO LTDA	05.247.406/0001-97	UN	Pregão

Índice e Valor	Ata	Edital	Compra
-	Acesse a Ata	Acesse o Edital	Acesse a compra

Critério Julgamento Item

Menor Preço

Nº	Inciso	Nome	Quantidade	Unidade	Preço unitário	Data	Compõe
41	I	ESTADO DO PARANA - Compras.gov.br	114545	Unidade	R$ 0,6200	11/11/2026	Não

Id da Compra	Comprado em	Nº do Item	Objeto da Compra
45679305904442025	11/11/2026	11	Objeto: Pregão Eletrônico - Sistema de Registro de Preços para futura e eventual Aquisição de Sondas Descartáveis Hospitalares Grupo I (Sondas de aspiração e retal). Protocolo: 23.329.752-6.

Esfera	UASG	Nome UASG	Forma
Estadual	456793	FUNDO ESTADUAL DE SAUDE DO PARANA	SISRP

Fornecedor	Ni Fornecedor	Marca/modelo	Modalidade
BIOBASE INDUSTRIA E COMERCIO LTDA	05.216.859/0001-56	COM VALVULA 14	Pregão

Índice e Valor	Ata	Edital	Compra
-	Acesse a Ata	Acesse o Edital	Acesse a compra

Critério Julgamento Item

Menor Preço

Nº	Inciso	Nome	Quantidade	Unidade	Preço unitário	Data	Compõe
42	I	ESP-SECRETARIA DA SAUDE - Compras.gov.br	1000	Unidade	R$ 0,6200	29/05/2026	Não

Id da Compra	Comprado em	N° do Item	Objeto da Compra
9011805900302026	29/05/2026	4	Objeto: Pregão Eletrônico - Aquisição de materias de enfermagem, sondas.

Esfera	UASG	Nome UASG	Forma
Estadual	90118	ESP-HOSP.GERAL PREF. MIGUEL GUALDA DE PROMIS	SISPP

Fornecedor	Ni Fornecedor	Marca/modelo	Modalidade
MEDICINA SEGURA DISTRIBUICAO E PROMOCAO EM VENDAS LTDA	40.968.252 /0001-23	MEDIX	Pregão

Índice e Valor	Ata	Edital	Compra
-	-	Acesse o Edital	Acesse a compra

Critério Julgamento Item

Menor Preço

Nº	Inciso	Nome	Quantidade	Unidade	Preço unitário	Data	Compõe
43	I	ESTADO DO PARANA - Compras.gov.br	185	Unidade	R$ 20,4000	27/05/2026	Não

Id da Compra	Comprado em	N° do Item	Objeto da Compra
45116405900152026	27/05/2026	13	Objeto: Pregão Eletrônico - Aquisição de sondas e sistemas de aspiração para atender a demanda do Complexo Hospitalar da Universidade Estadual de Ponta Grossa

Esfera	UASG	Nome UASG	Forma
Estadual	451164	UNIVERSIDADE ESTADUAL DE PONTA GROSSA/PR	SISPP

Fornecedor	Ni Fornecedor	Marca/modelo	Modalidade
STARMED ARTIGOS MEDICOS E HOSPITALARES LTDA	02.223.342 /0001-04	VITALGOLD	Pregão

Índice e Valor	Ata	Edital	Compra
-	-	Acesse o Edital	Acesse a compra

Critério Julgamento Item

Menor Preço

Nº	Inciso	Nome	Quantidade	Unidade	Preço unitário	Data	Compõe
44	I	ESTADO DO PIAUI - Compras.gov.br	75	Unidade	R$ 1,1000	21/05/2026	Não

Id da Compra
98122305900052025

Comprado em
21/05/2026

N° do Item
310

Objeto da Compra
Objeto: Pregão Eletrônico - Registro de preços para eventual e futura aquisição de materiaise medicamentos hospitalares para atender as necessidades da Secretaria Municipal de Saúde do Município de Uruçuí/PI

Esfera
Estadual

UASG
981223

Nome UASG
PREF.MUN. DE URUCUI

Forma
SISRP

Fornecedor
AGNALDO DISTRIBUIDORA DE MEDICAMENTOS LTDA

Ni Fornecedor
28.998.725/0001-30

Marca/modelo
MEDSONDA

Modalidade
Pregão

Índice e Valor
-

Ata
Acesse a Ata

Edital
Acesse o Edital

Compra
Acesse a compra

Critério Julgamento Item
Menor Preço

Nº	Inciso	Nome	Quantidade	Unidade	Preço unitário	Data	Compõe
45	I	COMANDO DO EXERCITO - Compras.gov.br	100	Unidade	R$ 25,2500	20/05/2026	Não

Id da Compra
16014305900352025

Comprado em
20/05/2026

N° do Item
94

Objeto da Compra
Objeto: Pregão Eletrônico - Aquisição parcelada de Materiais Hospitalares

Esfera
Federal

UASG
160143

Nome UASG
HOSPITAL MILITAR DE ÁREA DE CAMPO GRANDE

Forma
SISRP

Fornecedor
DLM HOSPITALAR LTDA

Ni Fornecedor
34.186.181/0001-04

Marca/modelo
CSC14

Modalidade
Pregão

Índice e Valor
-

Ata
Acesse a Ata

Edital
Acesse o Edital

Compra
Acesse a compra

Critério Julgamento Item
Menor Preço

Nº	Inciso	Nome	Quantidade	Unidade	Preço unitário	Data	Compõe
46	I	ESTADO DO MARANHAO - Compras.gov.br	921	Unidade	R$ 0,7900	14/05/2026	Não

Id da Compra	Comprado em	Nº do Item	Objeto da Compra
98092105900982025	14/05/2026	82	Objeto: Pregão Eletrônico - Registro de preços consignado em ata pelo prazo de 12 (doze) meses para aquisição de insumos hospitalares para atender as necessidades do Hospital Municipal Djalma Marques HMDM.

Esfera	UASG	Nome UASG	Forma
Estadual	980921	PREFEITURA MUNICIPAL DE SÃO LUÍS /MA	SISRP

Fornecedor	Ni Fornecedor	Marca/modelo	Modalidade
ROSAFARM DISTRIBUIDORA DE MEDICAMENTOS LTDA	37.676.047/0001-80	BIOSANI	Pregão

Índice e Valor	Ata	Edital	Compra
-	Acesse a Ata	Acesse o Edital	Acesse a compra

Critério Julgamento Item

Menor Preço

Nº	Inciso	Nome	Quantidade	Unidade	Preço unitário	Data	Compõe
47	I	ESTADO DO MARANHAO - Compras.gov.br	2763	Unidade	R$ 0,7900	14/05/2026	Não

Id da Compra	Comprado em	Nº do Item	Objeto da Compra
98092105900982025	14/05/2026	81	Objeto: Pregão Eletrônico - Registro de preços consignado em ata pelo prazo de 12 (doze) meses para aquisição de insumos hospitalares para atender as necessidades do Hospital Municipal Djalma Marques HMDM.

Esfera	UASG	Nome UASG	Forma
Estadual	980921	PREFEITURA MUNICIPAL DE SÃO LUÍS /MA	SISRP

Fornecedor	Ni Fornecedor	Marca/modelo	Modalidade
ROSAFARM DISTRIBUIDORA DE MEDICAMENTOS LTDA	37.676.047/0001-80	BIOSANI	Pregão

Índice e Valor	Ata	Edital	Compra
-	Acesse a Ata	Acesse o Edital	Acesse a compra

Critério Julgamento Item

Menor Preço

Nº	Inciso	Nome	Quantidade	Unidade	Preço unitário	Data	Compõe
48	I	ESTADO DE SAO PAULO - Compras.gov.br	2000	Unidade	R$ 0,5200	14/05/2026	Não

Id da Compra	Comprado em	Nº do Item	Objeto da Compra
98683505900192026	14/05/2026	23	Objeto: Pregão Eletrônico - Registro de preços para aquisição de material médico-hospitalar.

Esfera	UASG	Nome UASG	Forma
Estadual	986835	PREFEITURA MUNICIPAL DE PEDERNEIRAS	SISRP

Fornecedor	Ni Fornecedor	Marca/modelo	Modalidade
COMERCIAL CIRURGICA RIOCLARENSE LTDA	67.729.178/0004-91	CX C/20UN 0082740070	Pregão

Índice e Valor	Ata	Edital	Compra
-	Acesse a Ata	Acesse o Edital	Acesse a compra

Critério Julgamento Item

Menor Preço

Nº	Inciso	Nome	Quantidade	Unidade	Preço unitário	Data	Compõe
49	I	EMPRESA BRASILEIRA DE SERVIÇOS HOSPITALARES - Compras.gov.br	780	Unidade	R$ 22,0000	13/05/2026	Não

Id da Compra	Comprado em	Nº do Item	Objeto da Compra
15590205900132026	13/05/2026	43	Objeto: Pregão Eletrônico - Aquisição parcelada de produtos para saúde, sendo insumos de intubação e aspiração (canula end. aramada, sem balao, n. 2,5 e outros), para o CHC/UFPR

Esfera	UASG	Nome UASG	Forma
Federal	155902	COMPLEXO HOSPITALAR UNIVERSITÁRIO DA UFPR	SISRP

Fornecedor	Ni Fornecedor	Marca/modelo	Modalidade
DLM HOSPITALAR LTDA	34.186.181/0001-04	CSC14 TRAQUEO	Pregão

Índice e Valor	Ata	Edital	Compra
-	Acesse a Ata	Acesse o Edital	Acesse a compra

Critério Julgamento Item

Menor Preço

Nº	Inciso	Nome	Quantidade	Unidade	Preço unitário	Data	Compõe
50	I	MPR-CONSORCIO INTERM. SAÚDE SUDOESTE SUDOESTE - Compras.gov.br	6191	Unidade	R$ 0,7300	11/05/2026	Não

Id da Compra

45840305900022026

Comprado em

11/05/2026

N° do Item

334

Objeto da Compra

Objeto: Pregão Eletrônico - Registro de Preços visando a futura e eventual aquisição de insumos de enfermagem, destinada a atender às demandas do Consórcio Intermunicipal de Saúde do Sudoeste (CONSUD), suas unidades (CAPS II e CAPS AD III) e os 27 municípios consorciados.

Esfera

Municipal

UASG

458403

Nome UASG

MPR-CONSORCIO INTERM. SAÚDE SUDOESTE

Forma

SISRP

Fornecedor

CIRURGICA NOSSA SENHORA LTDA

Ni Fornecedor

24.586.988/0001-80

Marca/modelo

MEDIX

Modalidade

Pregão

Índice e Valor

-

Ata

Acesse a Ata

Edital

Acesse o Edital

Compra

Acesse a compra

Critério Julgamento Item

Menor Preço

Nº	Inciso	Nome	Quantidade	Unidade	Preço unitário	Data	Compõe
51	I	preco estimado - Banco de Preços em Saúde	1		R$ 87,5000	11/11/2026	Sim

Data da Cotação

11/11/2026

Marca/Modelo

-

Informações Adicionais

-

Hora da Cotação

11:24

Endereço Eletrônico

www.precoestimado.com.br

Anexos

-

Nº	Inciso	Nome	Quantidade	Unidade	Preço unitário	Data	Compõe
52	I	preco estimado - Banco de Preços em Saúde	1		R$ 92,7000	11/11/2026	Sim

Data da Cotação

11/11/2026

Marca/Modelo

-

Informações Adicionais

-

Hora da Cotação

11:24

Endereço Eletrônico

www.precoestimado.com.br

Anexos

-

Nº	Inciso	Nome	Quantidade	Unidade	Preço unitário	Data	Compõe
53	IV	Golden Med Comercio Varejista de Artigos Medicos LTDA - Fornecedor	1		R$ 80,9800	31/10/2026	Sim

Identificação do Fornecedor
39.625.691/0001-54

Marca/modelo
-

Endereço Eletrônico
www.goldenmedba.com.br

Data da Cotação
31/10/2026

Hora da Cotação
0:00

Validade da Cotação
-

Contato
-

Informacões Adicionais
-

Anexos
-

Legenda:
⚠ Compra ou item com evento alteração de situação após homologação.
ℹ Compra ou item sofreu atualização após homologação.

Item: 7

Descrição do item
280999 - Tomada Gás/Ar Material Corpo: Latão Cromado / Alumínio Polido , Material Conexão: Latão Cromado , Tipo: Dupla , Tipo Fechamento: Automático, Mediante Retenção Simples, Permitindo , Aplicação: Oxigênio Medicinal , Características Adicionais: Porca Conexão De Entrada Com Rosca Interna Em Latã

Unidade de Fornecimento
Unidade

Quantidade
20

Consolidação dos preços cotados

Menor Preço	Média	Mediana	Coeficiente de Variação: 3,9676%
R$ 149,9000	R$ 158,3000	R$ 160,0000	Desvio Padrão: 6,2807
			Maior Preço: R$ 165,0000

Método de cálculo adotado: Menor Preço

Filtro Aplicado
Período: 12 Meses

Nº	Inciso	Nome	Quantidade	Unidade	Preço unitário	Data	Compõe
1	I	EMPRESA BRASILEIRA DE SERVIÇOS HOSPITALARES - Compras.gov.br	26	Unidade	R$ 57,9800	13/08/2026	Não

Id da Compra	Comprado em	N° do Item	Objeto da Compra
15590105000722026	13/08/2026	12	Registro de Preços para Aquisição de Produtos para Saúde - Insumos para Gasoterapia

Esfera	UASG	Nome UASG	Forma
Federal	155901	HOSPITAL ESCOLA DA UNIV. FEDERAL DE PELOTAS	SISRP

Fornecedor	Ni Fornecedor	Marca/modelo	Modalidade
TRISUL DISTRIBUIDORA LTDA	40.524.583/0001-74	haoxi	Pregão

Índice e Valor	Ata	Edital	Compra
-	Acesse a Ata	-	Acesse a compra

Critério Julgamento Item

Menor Preço

Locais de Entrega

UF / Município	Logradouro	CEP	Quantidade
RS/Pelotas	Rua Professor Doutor Araújo	96020360	26

Nº	Inciso	Nome	Quantidade	Unidade	Preço unitário	Data	Compõe
2	I	EMPRESA BRASILEIRA DE SERVIÇOS HOSPITALARES - Compras.gov.br	100	Unidade	R$ 68,0000	23/04/2026	Não

Id da Compra	Comprado em	N° do Item	Objeto da Compra
15512405900102026	23/04/2026	3	Objeto: Pregão Eletrônico - Registro de Preços para eventual aquisição de produtos para saúde: Insumos utilizados nos cilindros e réguas degases, a fim de atender as necessidades do Hospital Universitário Maria Aparecida Pedrossian Humap/UFMS, pelo período de 12 (doze) meses.

Esfera	UASG	Nome UASG	Forma
Federal	155124	HOSPITAL UNIV. Mª APARECIDA PEDROSSIAN	SISRP

Fornecedor	Ni Fornecedor	Marca/modelo	Modalidade
BRASIL DEVICES EQUIPAMENTOS HOSPITALARES LTDA	34.680.592 /0001-51	400.897	Pregão

Índice e Valor	Ata	Edital	Compra
-	Acesse a Ata	Acesse o Edital	Acesse a compra

Critério Julgamento Item

Menor Preço

Nº	Inciso	Nome	Quantidade	Unidade	Preço unitário	Data	Compõe
3	I	EMPRESA BRASILEIRA DE SERVIÇOS HOSPITALARES - Compras.gov.br	200	Unidade	R$ 74,3000	15/04/2026	Não

Id da Compra	Comprado em	N° do Item	Objeto da Compra
15512505900262026	15/04/2026	18	Objeto: Pregão Eletrônico - Aquisição eventual e parcelada de insumos para o Serviço de Gasoterapia para o Hospital Universitário de Santa Maria (UFSMHUSM).

Esfera	UASG	Nome UASG	Forma
Federal	155125	HOSPITAL UNIVERSITÁRIO DE SANTA MARIA	SISRP

Fornecedor	Ni Fornecedor	Marca/modelo	Modalidade
YOU CARE SOLUCOES HOSPITALARES LTDA	56.066.880/0001-53	400.897	Pregão

Índice e Valor	Ata	Edital	Compra
-	Acesse a Ata	Acesse o Edital	Acesse a compra

Critério Julgamento Item

Menor Preço

Nº	Inciso	Nome	Quantidade	Unidade	Preço unitário	Data	Compõe
4	I	EMPRESA BRASILEIRA DE SERVIÇOS HOSPITALARES - Compras.gov.br	40	Unidade	R$ 107,5000	19/03/2026	Não

Id da Compra	Comprado em	N° do Item	Objeto da Compra
15590305900612025	19/03/2026	11	Objeto: Pregão Eletrônico - Sistema de Registro de preço (SRP), para aquisição de insumos para manutenção predial, para abastecimento do Hospital Universitário da Universidade Federal deJuiz de Fora (HU-UFJF /EBSERH).

Esfera	UASG	Nome UASG	Forma
Federal	155903	HOSPITAL UNIVERSITÁRIO DE JUIZ DE FORA	SISRP

Fornecedor	Ni Fornecedor	Marca/modelo	Modalidade
TRATCZ COMERCIO DE MATERIAIS E SERVICOS LTDA	42.183.520/0001-27	TOMADA DUPLA OXIGENI	Pregão

Índice e Valor	Ata	Edital	Compra
-	Acesse a Ata	Acesse o Edital	Acesse a compra

Critério Julgamento Item

Menor Preço

Nº	Inciso	Nome	Quantidade	Unidade	Preço unitário	Data	Compõe
5	I	PREFEITURA DE SAO JOSE DOS PINHAIS - PR - Compras.gov.br	190	Unidade	R$ 51,0000	10/03/2026	Não

Id da Compra	Comprado em	Nº do Item	Objeto da Compra
98788505901342025	10/03/2026	42	Objeto: Pregão Eletrônico - Registro de preçopara aquisição de material médico hospitalar de natureza comum, essencial a continuidade e qualidade na prestação dos serviços de saúde paraatender as demandas da Secretaria Municipal deSaúde de São José dos Pinhais, sendo Hospital e Maternidade São José dos Pinhais, UPAs AfonsoPena e Rui Barbosa, SAMU e Unidades Básicas deSaúde

Esfera	UASG	Nome UASG	Forma
Municipal	987885	PREFEITURA MUNICIPAL DE SAO JOSE DOS PINHAIS	SISRP

Fornecedor	Ni Fornecedor	Marca/modelo	Modalidade
TRATCZ COMERCIO DE MATERIAIS E SERVICOS LTDA	42.183.520 /0001-27	TOMADA DUPLA O2	Pregão

Índice e Valor	Ata	Edital	Compra
-	Acesse a Ata	Acesse o Edital	Acesse a compra

Critério Julgamento Item

Menor Preço

Nº	Inciso	Nome	Quantidade	Unidade	Preço unitário	Data	Compõe
6	I	COMANDO DA AERONÁUTICA - Compras.gov.br	15	Unidade	R$ 90,9000	05/03/2026	Não

Id da Compra	Comprado em	Nº do Item	Objeto da Compra
12062805901182025	05/03/2026	204	Objeto: Pregão Eletrônico - O presente Termo de Referência tem por objeto a Aquisição de Materiais Médico- Hospitalares (Materiais Pensos), com a cessão dos equipamentos referentes aos itens 122, 143, 203 e 220 em regime de comodato, a serem utilizados pelo Hospital de Aeronáutica de Belém e demais organizações apoiadas pelo GAP-BE, conforme condições, quantidades e exigências, estabelecidos neste instrumento

Esfera	UASG	Nome UASG	Forma
Federal	120628	GRUPAMENTO DE APOIO DE BELÉM	SISRP

Fornecedor	Ni Fornecedor	Marca/modelo	Modalidade
NORTEMED DISTRIBUIDORA DE PRODUTOS MEDICOS LTDA	05.048.534/0001-01	UN	Pregão

Índice e Valor	Ata	Edital	Compra
-	Acesse a Ata	Acesse o Edital	Acesse a compra

Critério Julgamento Item

Menor Preço

Nº	Inciso	Nome	Quantidade	Unidade	Preço unitário	Data	Compõe
7	I	EMPRESA BRASILEIRA DE SERVIÇOS HOSPITALARES - Compras.gov.br	32	Unidade	R$ 49,0000	16/01/2026	Não

Id da Compra	Comprado em	Nº do Item	Objeto da Compra
15590105900622025	16/01/2026	12	Objeto: Pregão Eletrônico - Aquisição de Produtos para Saúde: Insumos para Gasoterapia

Esfera	UASG	Nome UASG	Forma
Federal	155901	HOSPITAL ESCOLA DA UNIV. FEDERAL DE PELOTAS	SISRP

Fornecedor	Ni Fornecedor	Marca/modelo	Modalidade
216 MATERIAL HOSPITALAR LTDA	15.631.700/0001-51	AND	Pregão

Índice e Valor	Ata	Edital	Compra
-	Acesse a Ata	Acesse o Edital	Acesse a compra

Critério Julgamento Item

Menor Preço

Nº	Inciso	Nome	Quantidade	Unidade	Preço unitário	Data	Compõe
8	I	SECRETARIA MUNICIPAL DE SAÚDE DE GOIANIA - GO - Compras.gov.br	200	Unidade	R$ 54,0000	28/11/2025	Não

Id da Compra	Comprado em	Nº do Item	Objeto da Compra
92699505900162025	28/11/2025	127	Objeto: Pregão Eletrônico - Aquisição de insumos médico-hospitalares (ambú, cânulas, máscaras, sondas, fios cirúrgicos, e outros) na modalidade pregão eletrônico, por SISTEMA DE REGISTRODE PREÇOS (SRP), a fim de atender às necessidades das unidades de saúde da Secretaria Municipal de Saúde de Goiânia, conforme especificaçõese quantidades estabelecidas no Edital e seus anexos.

Esfera	UASG	Nome UASG	Forma
Municipal	926995	SECRETARIA MUNICIPAL DE SAÚDE DE GOIANIA	SISRP

Fornecedor	Ni Fornecedor	Marca/modelo	Modalidade
TRATCZ COMERCIO DE MATERIAIS E SERVICOS LTDA	42.183.520/0001-27	TOMADA DUPLA O2	Pregão

Índice e Valor	Ata	Edital	Compra
-	Acesse a Ata	Acesse o Edital	Acesse a compra

Critério Julgamento Item

Menor Preço

Nº	Inciso	Nome	Quantidade	Unidade	Preço unitário	Data	Compõe
9	IV	Harpia Comercial Hospitalar Ltda - Fornecedor	1		R$ 149,9000	13/10/2026	Sim

Identificação do Fornecedor
71.134.688/0001-40

Marca/modelo
-

Endereço Eletrônico
harpiahospitalarjf@hotmail.com

Data da Cotação
13/10/2026

Hora da Cotação
0:00

Validade da Cotação
-

Contato
-

Informacões Adicionais
-

Anexos
-

Nº	Inciso	Nome	Quantidade	Unidade	Preço unitário	Data	Compõe
10	I	preco estimado - Banco de Preços em Saúde	1		R$ 160,0000	11/11/2026	Sim

Data da Cotação
11/11/2026

Marca/Modelo
-

Informações Adicionais
-

Hora da Cotação
11:24

Endereço Eletrônico
www.precoestimado.com.br

Anexos
-

Nº	Inciso	Nome	Quantidade	Unidade	Preço unitário	Data	Compõe
11	I	preco estimado - Banco de Preços em Saúde	1		R$ 165,0000	11/11/2026	Sim

Data da Cotação
11/11/2026

Marca/Modelo
-

Informações Adicionais
-

Hora da Cotação
11:24

Endereço Eletrônico
www.precoestimado.com.br

Anexos
-

Legenda:
⚠ Compra ou item com evento alteração de situação após homologação.
ℹ Compra ou item sofreu atualização após homologação.

Item: 8

Descrição do item
635979 - Fluxômetro Capacidade Fluxo: 0 A 15 L/MIN, Aplicação: Controle Fluxo Óxido Nitroso , Pressão: Pressão Calibração Até 3,5 KGF/CM2, Tipo Conexão: Conexões Conforme Abnt , Regulagem: Vazão Regulada P/Válvula Agulha C/Manopla Fixada , Tipo Escala: Escala Numérica , Componentes: Flutuador Esférico,Porca Conexão C/Abas Em Latão , Conexão Saída: Conexão Saída C /Resca Em Latão Cromado

Unidade de Fornecimento
Unidade

Quantidade
24

Consolidação dos preços cotados

Menor Preço	Média	Mediana	
R$ 112,4000	R$ 113,9867	R$ 113,7600	Coeficiente de Variação: 1,2258% Desvio Padrão: 1,3973 Maior Preço: R$ 115,8000

Método de cálculo adotado: Menor Preço

Filtro Aplicado
Período: 12 Meses

Nº	Inciso	Nome	Quantidade	Unidade	Preço unitário	Data	Compõe
1	I	ESP-SECRETARIA ADMINISTRACAO PENITENCIARIA - Compras.gov.br	10	Unidade	R$ 73,9000	08/09/2026	Não

Id da Compra	Comprado em	Nº do Item	Objeto da Compra
38020805000032026	08/09/2026	8	Atendimento a demanda deste HCTP II

Esfera	UASG	Nome UASG	Forma
Estadual	380208	ESP-HOSPITAL CUSTO E TRAT.PSIQUIAT.II, F.ROCHA	SISPP

Fornecedor	Ni Fornecedor	Marca/modelo	Modalidade
P.H.O. PRODUTOS HOSPITALARES E ODONTOLOGICOS LTDA	08.211.767 /0001-71	HAOXI	Pregão

Índice e Valor	Ata	Edital	Compra
-	-	-	Acesse a compra

Critério Julgamento Item
Menor Preço

Locais de Entrega

UF / Município	Logradouro	CEP	Quantidade
SP/Franco da Rocha	Rodovia Luiz Salomão Chama Km 45	07857900	10

Nº	Inciso	Nome	Quantidade	Unidade	Preço unitário	Data	Compõe
2	I	ESTADO DE SAO PAULO - Compras. gov.br	1	Unidade	R$ 54,0000	31/08/2026	Não

Id da Compra	Comprado em	Nº do Item	Objeto da Compra
98656305900092026	31/08/2026	18	Objeto: Pregão Eletrônico - Registro de Preços de equipamentos médico-hospitalares para atender as demandas das Unidades Básicas e Especializadas de Saúde.

Esfera	UASG	Nome UASG	Forma
Estadual	986563	PREFEITURA MUNICIPAL DE ITAQUAQUECETUBA/SP	SISRP

Fornecedor	Ni Fornecedor	Marca/modelo	Modalidade
CIRURGICA IZAMED LTDA	12.967.916/0001-02	FLUXOMETRO P/ AR COM	Pregão

Índice e Valor	Ata	Edital	Compra
-	Acesse a Ata	Acesse o Edital	Acesse a compra

Critério Julgamento Item
Menor Preço

Nº	Inciso	Nome	Quantidade	Unidade	Preço unitário	Data	Compõe
3	I	ESTADO DE SAO PAULO - Compras.gov.br	1	Unidade	R$ 54,0000	31/08/2026	Não

Id da Compra	Comprado em	Nº do Item	Objeto da Compra
98656305900092026	31/08/2026	17	Objeto: Pregão Eletrônico - Registro de Preços de equipamentos médico-hospitalares para atender as demandas das Unidades Básicas e Especializadas de Saúde.

Esfera	UASG	Nome UASG	Forma
Estadual	986563	PREFEITURA MUNICIPAL DE ITAQUAQUECETUBA/SP	SISRP

Fornecedor	Ni Fornecedor	Marca/modelo	Modalidade
CIRURGICA IZAMED LTDA	12.967.916/0001-02	FLUXOMETRO P/ AR COM	Pregão

Índice e Valor	Ata	Edital	Compra
-	Acesse a Ata	Acesse o Edital	Acesse a compra

Critério Julgamento Item

Menor Preço

Nº	Inciso	Nome	Quantidade	Unidade	Preço unitário	Data	Compõe
4	I	MPR-CONSÓRCIO INTE DE SAÚDE MED. PARANAPANEMA - Compras.gov.br	10	Unidade	R$ 110,2900	26/05/2026	Não

Id da Compra	Comprado em	Nº do Item	Objeto da Compra
46141405900012026	26/05/2026	51	Objeto: Pregão Eletrônico - Registro de preços para aquisição de materiais hospitalares sob demanda, conforme as especificações contidas noTermo de Referência - Anexo I do edital.

Esfera	UASG	Nome UASG	Forma
Municipal	461414	MPR-CONSÓRCIO INTE DE SAÚDE MED. PARANAPANEMA	SISRP

Fornecedor	Ni Fornecedor	Marca/modelo	Modalidade
DELTA SHOP - DISTRIBUIDORA DE PRODUTOS HOSPITALARES LTDA	19.316.524 /0001-14	DOMAX	Pregão

Índice e Valor	Ata	Edital	Compra
-	Acesse a Ata	Acesse o Edital	Acesse a compra

Critério Julgamento Item

Menor Preço

Nº	Inciso	Nome	Quantidade	Unidade	Preço unitário	Data	Compõe
5	IV	Harpia Comercial Hospitalar Ltda - Fornecedor	1		R$ 112,4000	13/10/2026	Sim

Identificação do Fornecedor
71.134.688/0001-40

Marca/modelo
-

Endereço Eletrônico
harpiahospitalarjf@hotmail.com

Data da Cotação
13/10/2026

Hora da Cotação
0:00

Validade da Cotação
-

Contato
-

Informacões Adicionais
-

Anexos
-

Nº	Inciso	Nome	Quantidade	Unidade	Preço unitário	Data	Compõe
6	I	preco estimado - Banco de Preços em Saúde	1		R$ 113,7600	11/11/2026	Sim

Data da Cotação
11/11/2026

Marca/Modelo
-

Informações Adicionais
-

Hora da Cotação
00:00

Endereço Eletrônico
www.precoestimado.com.br

Anexos
-

Nº	Inciso	Nome	Quantidade	Unidade	Preço unitário	Data	Compõe
7	I	preco estimado - Banco de Preços em Saúde	1		R$ 115,8000	11/11/2026	Sim

Data da Cotação
11/11/2026

Marca/Modelo
-

Informações Adicionais
-

Hora da Cotação
11:24

Endereço Eletrônico
www.precoestimado.com.br

Anexos
-

Legenda:
⚠ Compra ou item com evento alteração de situação após homologação.
ℹ Compra ou item sofreu atualização após homologação.

Item: 9

Descrição do item
389770 - Válvula Reguladora Cilindro Gás Tipo Fechamento: Manual , Componentes: Manômetro E Fluxometro , Tipo Rosca: Para Oxigênio

Unidade de Fornecimento
Unidade

Quantidade
16

Consolidação dos preços cotados

Menor Preço	Média	Mediana	
R$ 646,4000	R$ 652,9267	R$ 651,0000	Coeficiente de Variação: 0,9596% Desvio Padrão: 6,2655 Maior Preço: R$ 661,3800

Método de cálculo adotado: Menor Preço

Filtro Aplicado
Período: 12 Meses

Nº	Inciso	Nome	Quantidade	Unidade	Preço unitário	Data	Compõe
1	I	EMPRESA BRASILEIRA DE SERVIÇOS HOSPITALARES - Compras.gov.br	160	Unidade	R$ 249,0000	05/11/2026	Não

Id da Compra	Comprado em	Nº do Item	Objeto da Compra
15501205900312026	05/11/2026	13	Objeto: Pregão Eletrônico - Aquisição de Produtos para Saúde - MATERIAL MÉDICO HOSPITALAR GERAL (ESTETOSCÓPIOS, FRASCOS DE ASPIRAÇÃO, FLUXÔMETROS, BOLSA PRESSÓRICA, LARINGOSCÓPIOS E ETC)E COLETORES PERFUROCORTANTES

Esfera	UASG	Nome UASG	Forma
Federal	155012	HOSPITAL U. CASSIANO ANTONIO DE MORAIS	SISRP

Fornecedor	Ni Fornecedor	Marca/modelo	Modalidade
DELTA SHOP - DISTRIBUIDORA DE PRODUTOS HOSPITALARES LTDA	19.316.524/0001-14	REGULADOR	Pregão

Índice e Valor	Ata	Edital	Compra
-	Acesse a Ata	Acesse o Edital	Acesse a compra

Critério Julgamento Item

Menor Preço

Nº	Inciso	Nome	Quantidade	Unidade	Preço unitário	Data	Compõe
2	I	COMANDO DA MARINHA - Compras.gov.br	4	Unidade	R$ 475,1000	29/09/2026	Não

Id da Compra	Comprado em	Nº do Item	Objeto da Compra
78120006000612026	29/09/2026	4	A presente contratação tem por objeto a aquisição de Recarga de Oxigênio Medicinal com a respectiva prestação do serviço de Manutenção de Cilindro de O2

Esfera	UASG	Nome UASG	Forma
Federal	781200	1°BATALHÃO DE OPER LITORANEAS DE FUZIL. NAVAIS	SISPP

Fornecedor	Ni Fornecedor	Marca/modelo	Modalidade
PE & RJ COMERCIO E REPRESENTACOES LTDA	47.378.532/0001-20	V	Dispensa

Índice e Valor	Ata	Edital	Compra
-	-	-	Acesse a compra

Critério Julgamento Item

Menor Preço

Locais de Entrega

UF / Município	Logradouro	CEP	Quantidade
RJ/Rio de Janeiro	Avenida Brasil	21012350	4

Nº	Inciso	Nome	Quantidade	Unidade	Preço unitário	Data	Compõe
3	I	EMPRESA BRASILEIRA DE SERVIÇOS HOSPITALARES - Compras.gov.br	60	Unidade	R$ 238,0000	23/09/2026	Não

Id da Compra

15501705900022026

Comprado em

23/09/2026

N° do Item

11

Objeto da Compra

Objeto: Pregão Eletrônico - Este Termo de Referência tem por objeto o Registro de Preços para eventual Aquisição de INSUMOS PARA GASES MEDICINAIS (fluxômetros, válvulas estabilizadoras de pressão e outros), a fim de atender as necessidades do Hospital Universitário de Sergipe, vinculado à Universidade Federal de Sergipe, pertencente à Rede da Empresa Brasileira de Serviços Hospitalares Ebserh, por um período de 12 meses, conforme especificações e demais condições estabelecidas neste instrumento.

Esfera

Federal

UASG

155017

Nome UASG

HOSPITAL UNIVERSITÁRIO DE SERGIPE

Forma

SISRP

Fornecedor

TRATCZ COMERCIO DE MATERIAIS E SERVICOS LTDA

Ni Fornecedor

42.183.520/0001-27

Marca/modelo

VALVULA CILINDRO O2

Modalidade

Pregão

Índice e Valor

-

Ata

Acesse a Ata

Edital

Acesse o Edital

Compra

Acesse a compra

Critério Julgamento Item

Menor Preço

Nº	Inciso	Nome	Quantidade	Unidade	Preço unitário	Data	Compõe
4	I	ESTADO DO ESPIRITO SANTO - Compras.gov.br	20	Unidade	R$ 354,0000	14/09/2026	Não

Id da Compra	Comprado em	Nº do Item	Objeto da Compra
98076405000142026	14/09/2026	17	Formalização de registro de preços para futura e eventual AQUISIÇÃO DE MATERIAIS MÉDICO-HOSPITALARES, para as Unidades Básicas de Saúde – UBSs e para o Pronto Atendimento – PA 24h, pelo período de 12 (doze) meses, em atendimento às necessidades da Secretaria Municipal de Saúde

Esfera	UASG	Nome UASG	Forma
Estadual	980764	PREFEITURA MUNICIPAL DE SAO ROQUE DO CANAA	SISRP

Fornecedor	Ni Fornecedor	Marca/modelo	Modalidade
DIFAPI COMERCIO E SERVICOS LTDA	46.053.404/0001-44	HAOXI/RIOXI	Pregão

Índice e Valor	Ata	Edital	Compra
-	Acesse a Ata	-	Acesse a compra

Critério Julgamento Item

Menor Preço

Locais de Entrega

UF / Município	Logradouro	CEP	Quantidade
ES/São Roque do Canaã	Rua Olívio Perini	29665000	20

Nº	Inciso	Nome	Quantidade	Unidade	Preço unitário	Data	Compõe
5	I	COMANDO DA MARINHA - Compras.gov.br	2	Unidade	R$ 345,7000	08/09/2026	Não

Id da Compra	Comprado em	Nº do Item	Objeto da Compra
72030506001782026	08/09/2026	4	Aquisição de materiais médicos

Esfera	UASG	Nome UASG	Forma
Federal	720305	CENTRO TECNOLÓGICO DA MARINHA NO RJ	SISPP

Fornecedor	Ni Fornecedor	Marca/modelo	Modalidade
B P BERALDE LTDA	66.856.347/0001-49	Conforme Tr	Dispensa

Índice e Valor	Ata	Edital	Compra
-	-	-	Acesse a compra

Critério Julgamento Item

Menor Preço

Locais de Entrega

UF / Município	Logradouro	CEP	Quantidade
RJ/Rio de Janeiro	Rua Ipiru	21931095	2

Nº	Inciso	Nome	Quantidade	Unidade	Preço unitário	Data	Compõe
6	I	ESP-SECRETARIA DA SAUDE - Compras.gov.br	10	Unidade	R$ 54,4500	07/09/2026	Não

Id da Compra	Comprado em	N° do Item	Objeto da Compra
90182052002242026	07/09/2026	1	Aquisição de Materiais de Enfermagem

Esfera	UASG	Nome UASG	Forma
Estadual	90182	ESP-INST. LAURO DE SOUZA LIMA, EM BAURU	SISPP

Fornecedor	Ni Fornecedor	Marca/modelo	Modalidade
DCS DISTRIBUIDORA DE CORRELATOS E SANEANTES LTDA	36.399.751 /0001-70	HAOXI	Pregão

Índice e Valor	Ata	Edital	Compra
-	-	-	Acesse a compra

Critério Julgamento Item

Menor Preço

Locais de Entrega

UF / Município	Logradouro	CEP	Quantidade
SP/Bauru	Rua Joaquim Marques de Figueiredo 41 Quadra 4	17034971	10

Nº	Inciso	Nome	Quantidade	Unidade	Preço unitário	Data	Compõe
7	I	COMANDO DA MARINHA - Compras.gov.br	93	Unidade	R$ 213,9000	06/08/2026	Não

Id da Compra	Comprado em	N° do Item	Objeto da Compra
78481005900412024	06/08/2026	56	Objeto: Pregão Eletrônico - Eventual aquisição de dotação de materiais de segurança equipamento de proteção individual (EPI) e controle de avarias (CAv).

Esfera	UASG	Nome UASG	Forma
Federal	784810	CENTRO DE INTENDENCIA DA MARINHA EM BELEM	SISRP

Fornecedor	Ni Fornecedor	Marca/modelo	Modalidade
DELCA PRODUTOS E SERVICOS LTDA	31.940.808/0001-82	VR6015	Pregão

Índice e Valor	Ata	Edital	Compra
-	Acesse a Ata	Acesse o Edital	Acesse a compra

Critério Julgamento Item

Menor Preço

Nº	Inciso	Nome	Quantidade	Unidade	Preço unitário	Data	Compõe
8	I	PREFEITURA DE VERA CRUZ DO OESTE - PR - Compras.gov.br	100	Unidade	R$ 218,8900	05/08/2026	Não

Id da Compra	Comprado em	N° do Item	Objeto da Compra
98798905900292025	05/08/2026	258	Objeto: Pregão Eletrônico - Aquisição de materiais de enfermagem e insumos médico-hospitalares para atender aos serviços da Secretaria Municipal de Saúde de Vera Cruz do Oeste- PR, nos termos conforme condições e exigências estabelecidas neste instrumento.

Esfera	UASG	Nome UASG	Forma
Municipal	987989	PREFEITURA MUNICIPAL DE VERA CRUZ DO OESTE-PR	SISRP

Fornecedor	Ni Fornecedor	Marca/modelo	Modalidade
PATERMED PRODUTOS PARA SAUDE LTDA	58.011.241/0001-16	OXIGÊNIO	Pregão

Índice e Valor	Ata	Edital	Compra
-	Acesse a Ata	Acesse o Edital	Acesse a compra

Critério Julgamento Item

Menor Preço

Nº	Inciso	Nome	Quantidade	Unidade	Preço unitário	Data	Compõe
9	I	EMPRESA BRASILEIRA DE SERVIÇOS HOSPITALARES - Compras.gov.br	60	Unidade	R$ 250,2000	31/07/2026	Não

Id da Compra	Comprado em	N° do Item	Objeto da Compra
15502205900332026	31/07/2026	10	Objeto: Pregão Eletrônico - Registro de preços visando eventual aquisição de Válvulas e Acessórios para Redes de Gases Medicinais para atender demanda do Hospital das Clínicas de Pernambuco, filial EBSERH.

Esfera	UASG	Nome UASG	Forma
Federal	155022	HOSPITAL DAS CLINICAS DE PERNAMBUCO	SISRP

Fornecedor	Ni Fornecedor	Marca/modelo	Modalidade
PROTEC EXPORT INDUSTRIA, COMERCIO, IMPORTACAO E EXPORTACAO DE EQUIPAMENTOS MEDIC	06.207.441 /0001-45	005067/ 80435149003	Pregão

Índice e Valor	Ata	Edital	Compra
-	Acesse a Ata	Acesse o Edital	Acesse a compra

Critério Julgamento Item

Menor Preço

Nº	Inciso	Nome	Quantidade	Unidade	Preço unitário	Data	Compõe
10	I	ESP-SECRETARIA DA SAUDE - Compras.gov.br	80	Unidade	R$ 190,0000	15/07/2026	Não

Id da Compra	Comprado em	Nº do Item	Objeto da Compra
90181051902522026	15/07/2026	3	Objeto: Pregão Eletrônico - Aquisição de Eletrodo neonatal, Vacuometro, Válvula reguladora, Cabo p/ paciente e Lamina de Laringoscópio

Esfera	UASG	Nome UASG	Forma
Estadual	90181	ESP-INSTITUTO DANTE PAZZANESE DE CARDIOLOGIA	SISPP

Fornecedor	Ni Fornecedor	Marca/modelo	Modalidade
SILVIO VIGIDO	21.276.825/0001-03	JPJ/JPJ	Pregão

Índice e Valor	Ata	Edital	Compra
-	-	Acesse o Edital	Acesse a compra

Critério Julgamento Item

Menor Preço

Nº	Inciso	Nome	Quantidade	Unidade	Preço unitário	Data	Compõe
11	I	EMPRESA BRASILEIRA DE SERVIÇOS HOSPITALARES - Compras.gov.br	3	Unidade	R$ 291,2400	13/07/2026	Não

Id da Compra	Comprado em	Nº do Item	Objeto da Compra
15724305900112026	13/07/2026	73	Objeto: Pregão Eletrônico - Aquisição de produtos para saúde - aquisição de materiais de respiratória - parte 3

Esfera	UASG	Nome UASG	Forma
Federal	157243	COMPLEXO HOSPITALAR DA UNIVERSIDADE FEDERAL	SISRP

Fornecedor	Ni Fornecedor	Marca/modelo	Modalidade
MADOQ COMERCIO DE TUBOS, CONEXOES E VALVULAS LTDA.	72.434.228/0001-09	VC5820	Pregão

Índice e Valor	Ata	Edital	Compra
-	Acesse a Ata	Acesse o Edital	Acesse a compra

Critério Julgamento Item

Menor Preço

Nº	Inciso	Nome	Quantidade	Unidade	Preço unitário	Data	Compõe
12	I	COMANDO DA MARINHA - Compras.gov.br	35	Unidade	R$ 259,9200	10/07/2026	Não

Id da Compra	Comprado em	Nº do Item	Objeto da Compra
75120005900052026	10/07/2026	13	Objeto: Pregão Eletrônico - Aquisição de fluidos refrigerantes e industriais visando atenderà necessidade do Grupamento de Navios Hidroceanográficos (GNHo) e Navios Subordinados.

Esfera	UASG	Nome UASG	Forma
Federal	751200	GRUPAMENTO DE NAVIOS HIDROCEANOGRAFICOS	SISRP

Fornecedor	Ni Fornecedor	Marca/modelo	Modalidade
PROFIT ENTERPRISE LTDA	50.229.678/0001-19	Regulador de pressão	Pregão

Índice e Valor	Ata	Edital	Compra
-	Acesse a Ata	Acesse o Edital	Acesse a compra

Critério Julgamento Item

Menor Preço

Nº	Inciso	Nome	Quantidade	Unidade	Preço unitário	Data	Compõe
13	I	ESTADO DO PARANA - Compras.gov.br	20	Unidade	R$ 420,0000	06/07/2026	Não

Id da Compra	Comprado em	Nº do Item	Objeto da Compra
98547705900212026	06/07/2026	4	Objeto: Pregão Eletrônico - Aquisição de oxigênio gás medicinal, em sistema de comodato de cilindros, para atender as necessidades do Departamento de Saúde do Município de Nova Esperançado Sudoeste, Paraná.

Esfera	UASG	Nome UASG	Forma
Estadual	985477	PREFEITURA MUN.DE NOVA ESPERANÇA DO SUDOESTE	SISPP

Fornecedor	Ni Fornecedor	Marca/modelo	Modalidade
ECOLOGICA OXIGENIO LTDA	04.486.774/0001-25	Protec	Pregão

Índice e Valor	Ata	Edital	Compra
-	-	Acesse o Edital	Acesse a compra

Critério Julgamento Item

Menor Preço

Nº	Inciso	Nome	Quantidade	Unidade	Preço unitário	Data	Compõe
14	I	ESP-HOSP. CLIN FAC.MED.MARILIA - HCFAMEMA - Compras.gov.br	100	Unidade	R$ 265,0000	01/07/2026	Não

Id da Compra	Comprado em	Nº do Item	Objeto da Compra
9260105900812026	01/07/2026	8	Objeto: Pregão Eletrônico - Insumos Hospitalares

Esfera	UASG	Nome UASG	Forma
Estadual	92601	ESP-HOSP. CLIN FAC. MED. MARILIA - HC FAMEMA	SISRP

Fornecedor	Ni Fornecedor	Marca/modelo	Modalidade
DELTA SHOP - DISTRIBUIDORA DE PRODUTOS HOSPITALARES LTDA	19.316.524 /0001-14	REGULADOR	Pregão

Índice e Valor	Ata	Edital	Compra
-	Acesse a Ata	Acesse o Edital	Acesse a compra

Critério Julgamento Item

Menor Preço

Nº	Inciso	Nome	Quantidade	Unidade	Preço unitário	Data	Compõe
15	I	ESP-SECRETARIA DA SAUDE - Compras.gov.br	10	Unidade	R$ 230,0000	26/06/2026	Não

Id da Compra	Comprado em	Nº do Item	Objeto da Compra
9014705900182026	26/06/2026	22	Objeto: Pregão Eletrônico - Aquisição de materiais médico hospitalar e odontológico

Esfera	UASG	Nome UASG	Forma
Estadual	90147	ESP-CAIS - CLEMENTE FERREIRA, LINS	SISPP

Fornecedor	Ni Fornecedor	Marca/modelo	Modalidade
DELTA SHOP - DISTRIBUIDORA DE PRODUTOS HOSPITALARES LTDA	19.316.524 /0001-14	NINGBO	Pregão

Índice e Valor	Ata	Edital	Compra
-	-	Acesse o Edital	Acesse a compra

Critério Julgamento Item

Menor Preço

Nº	Inciso	Nome	Quantidade	Unidade	Preço unitário	Data	Compõe
16	I	ESP-SECRETARIA DA SAUDE - Compras.gov.br	30	Unidade	R$ 217,0000	12/06/2026	Não

Id da Compra	Comprado em	N° do Item	Objeto da Compra
90163053007420 26	12/06/2026	1	Objeto: Pregão Eletrônico - Aquisição de Válvula Reguladora de Pressão Oxigênio

Esfera	UASG	Nome UASG	Forma
Estadual	90163	ESP-UN. GESTAO ASSIST. IV-HOSP.MAT.L. M.BARROS	SISPP

Fornecedor	Ni Fornecedor	Marca/modelo	Modalidade
DCS DISTRIBUIDORA DE CORRELATOS E SANEANTES LTDA	36.399.751 /0001-70	andramed	Pregão

Índice e Valor	Ata	Edital	Compra
-	-	Acesse o Edital	Acesse a compra

Critério Julgamento Item

Menor Preço

Nº	Inciso	Nome	Quantidade	Unidade	Preço unitário	Data	Compõe
17	I	MPE-PREFEITURA MUNICIPAL DE LAGOA DE ITAENGA - Compras.gov.br	30	Unidade	R$ 309,6900	11/06/2026	Não

Id da Compra	Comprado em	N° do Item	Objeto da Compra
98246905900092026	11/06/2026	281	Objeto: Pregão Eletrônico - Registro de preços para aquisição parcelada de material médico-hospitalar para atender as necessidades do FundoMunicipal de Saúde de Lagoa de Itaenga - PE.

Esfera	UASG	Nome UASG	Forma
Municipal	982469	MPE-PREFEITURA MUNICIPAL DE LAGOA DE ITAENGA	SISRP

Fornecedor	Ni Fornecedor	Marca/modelo	Modalidade
INOVACAO DISTRIBUIDORA HOSPITALAR LTDA	38.412.815/0001-50	PROTEC	Pregão

Índice e Valor	Ata	Edital	Compra
-	Acesse a Ata	Acesse o Edital	Acesse a compra

Critério Julgamento Item

Menor Preço

Nº	Inciso	Nome	Quantidade	Unidade	Preço unitário	Data	Compõe
18	I	COMANDO DO EXERCITO - Compras.gov.br	50	Unidade	R$ 160,0000	29/05/2026	Não

Id da Compra

16032205900492025

Comprado em

29/05/2026

N° do Item

103

Objeto da Compra

Objeto: Pregão Eletrônico - Registro de preços para futura e eventual aquisição de material de consumo para Clínica de UTI/NEO Natal do Hospital Central do Exército

Esfera

Federal

UASG

160322

Nome UASG

HOSPITAL CENTRAL DO EXERCITO /RJ

Forma

SISRP

Fornecedor

HUNTER CIENTIFICA COMERCIAL E SERVICOS LTDA

Ni Fornecedor

00.304.559/0001-05

Marca/modelo

02

Modalidade

Pregão

Índice e Valor

-

Ata

Acesse a Ata

Edital

Acesse o Edital

Compra

Acesse a compra

Critério Julgamento Item

Menor Preço

Nº	Inciso	Nome	Quantidade	Unidade	Preço unitário	Data	Compõe
19	I	MPR-PEFEITURA MUNICIPAL DE FRANCISCO BELTRÃO - Compras.gov.br	200	Unidade	R$ 240,0000	18/05/2026	Não

Id da Compra

98756505900392025

Comprado em

18/05/2026

N° do Item

328

Objeto da Compra

Objeto: Pregão Eletrônico - REGISTRO DE PREÇOS para futura e eventual aquisição e material médico-hospitalar, para manutenção da rede municipal de saúde.

Esfera

Municipal

UASG

987565

Nome UASG

MPR-PEFEITURA MUNICIPAL DE FRANCISCO BELTRÃO

Forma

SISRP

Fornecedor

ALTERMED MATERIAL MEDICO HOSPITALAR LTDA

Ni Fornecedor

00.802.002 /0001-02

Marca/modelo

GASLIVE MOD.YR-86-4-

Modalidade

Pregão

Índice e Valor

-

Ata

Acesse a Ata

Edital

Acesse o Edital

Compra

Acesse a compra

Critério Julgamento Item

Menor Preço

Nº	Inciso	Nome	Quantidade	Unidade	Preço unitário	Data	Compõe
20	I	MPR-PEFEITURA MUNICIPAL DE FRANCISCO BELTRÃO - Compras.gov.br	200	Unidade	R$ 200,0000	18/05/2026	Não

Id da Compra	Comprado em	N° do Item	Objeto da Compra
98756505900392025	18/05/2026	328	Objeto: Pregão Eletrônico - REGISTRO DE PREÇOS para futura e eventual aquisição e material médico-hospitalar, para manutenção da rede municipal de saúde.

Esfera	UASG	Nome UASG	Forma
Municipal	987565	MPR-PEFEITURA MUNICIPAL DE FRANCISCO BELTRÃO	SISRP

Fornecedor	Ni Fornecedor	Marca/modelo	Modalidade
LEMED COMERCIO DE MATERIAL E MEDICAMENTOS HOSPITALARES LTDA	37.931.064/0001-16	WWSOLDAS ISENTO	Pregão

Índice e Valor	Ata	Edital	Compra
-	Acesse a Ata	Acesse o Edital	Acesse a compra

Critério Julgamento Item

Menor Preço

Nº	Inciso	Nome	Quantidade	Unidade	Preço unitário	Data	Compõe
21	I	ESTADO DE MINAS GERAIS - Compras.gov.br	10	Unidade	R$ 223,0000	14/05/2026	Não

Id da Compra	Comprado em	N° do Item	Objeto da Compra
98497505900112026	14/05/2026	328	Objeto: Pregão Eletrônico - Registro de preços para futura e eventual aquisição de materiaise insumos médicos-hospitalares para atender asdemandas da Secretaria Municipal de Saúde de Pedra do Anta/MG.

Esfera	UASG	Nome UASG	Forma
Estadual	984975	PREF.MUN.DE PEDRA DO ANTA	SISRP

Fornecedor	Ni Fornecedor	Marca/modelo	Modalidade
DELTA SHOP - DISTRIBUIDORA DE PRODUTOS HOSPITALARES LTDA	19.316.524/0001-14	REGULADOR	Pregão

Índice e Valor	Ata	Edital	Compra
-	Acesse a Ata	Acesse o Edital	Acesse a compra

Critério Julgamento Item

Menor Preço

Nº	Inciso	Nome	Quantidade	Unidade	Preço unitário	Data	Compõe
22	I	COMANDO DO EXERCITO - Compras.gov.br	4	Unidade	R$ 280,0000	12/05/2026	Não

Id da Compra	Comprado em	N° do Item	Objeto da Compra
16014506000032026	12/05/2026	57	Aquisição de materiais para montar kits coletivos de saúde para a Formação Sanitária Básica, para atender as demandas do 17º B Fron

Esfera	UASG	Nome UASG	Forma
Federal	160145	17. BATALHAO DE FRONTEIRA-MEX	SISPP

Fornecedor	Ni Fornecedor	Marca/modelo	Modalidade
TRATCZ COMERCIO DE MATERIAIS E SERVICOS LTDA	42.183.520/0001-27	GLIVE	Dispensa

Índice e Valor	Ata	Edital	Compra
-	-	-	Acesse a compra

Critério Julgamento Item

Menor Preço

Locais de Entrega

UF / Município	Logradouro	CEP	Quantidade
MS/Corumbá	Rua Cáceres 425	79304901	4

Nº	Inciso	Nome	Quantidade	Unidade	Preço unitário	Data	Compõe
23	I	COMANDO DA MARINHA - Compras.gov.br	55	Unidade	R$ 240,0000	12/05/2026	Não

Id da Compra	Comprado em	N° do Item	Objeto da Compra
76500005900032025	12/05/2026	28	Objeto: Pregão Eletrônico - Aquisição de materiais de saúde para atender as demandas dos meios operativos, Organizações Militares Hospitalares e Organizações Militares com Facilidades Médicas.

Esfera	UASG	Nome UASG	Forma
Federal	765000	DIRETORIA DE SAUDE DA MARINHA	SISRP

Fornecedor	Ni Fornecedor	Marca/modelo	Modalidade
PLG DISTRIBUIDORA DE PRODUTOS HOSPITALARES LTDA	34.444.108/0001-95	HAOXI	Pregão

Índice e Valor	Ata	Edital	Compra
-	Acesse a Ata	Acesse o Edital	Acesse a compra

Critério Julgamento Item

Menor Preço

Nº	Inciso	Nome	Quantidade	Unidade	Preço unitário	Data	Compõe
24	I	PREFEITURA DE ARIQUEMES - Compras.gov.br	45	Unidade	R$ 329,9900	11/05/2026	Não

Id da Compra

45052205900252026

Comprado em

11/05/2026

N° do Item

52

Objeto da Compra

Objeto: Pregão Eletrônico - Registro de Preçopara Eventual e Futura Aquisição de Materiais Médicos Hospitalares, tipo: Atadura Crepom, Fluxômetro, Lâmina Laringoscópio, Reanimador Manual, Tela Cirúrgica, Termômetro, Válvula Reguladora etc., para atender as necessidades da Secretaria Municipal de Saúde por um período de 12 (doze) meses.

Esfera

Municipal

UASG

450522

Nome UASG

PREFEITURA DO MUNICIPIO DE ARIQUEMES

Forma

SISRP

Fornecedor

DELCA PRODUTOS E SERVICOS LTDA

Ni Fornecedor

31.940.808/0001-82

Marca/modelo

VC5820

Modalidade

Pregão

Índice e Valor

-

Ata

Acesse a Ata

Edital

Acesse o Edital

Compra

Acesse a compra

Critério Julgamento Item

Menor Preço

Nº	Inciso	Nome	Quantidade	Unidade	Preço unitário	Data	Compõe
25	I	FUNDACAO UNIVERSIDADE FEDERAL DE PELOTAS - Compras.gov.br	4	Unidade	R$ 346,5000	06/05/2026	Não

Id da Compra

15404705900572025

Comprado em

06/05/2026

N° do Item

366

Objeto da Compra

Objeto: Pregão Eletrônico - Aquisição de material de laboratório - Individual das Unidades

Esfera

Federal

UASG

154047

Nome UASG

UNIVERSIDADE FEDERAL DE PELOTAS/RS

Forma

SISRP

Fornecedor

DELTA SHOP - DISTRIBUIDORA DE PRODUTOS HOSPITALARES LTDA

Ni Fornecedor

19.316.524 /0001-14

Marca/modelo

REGULADOR

Modalidade

Pregão

Índice e Valor

-

Ata

Acesse a Ata

Edital

Acesse o Edital

Compra

Acesse a compra

Critério Julgamento Item

Menor Preço

Nº	Inciso	Nome	Quantidade	Unidade	Preço unitário	Data	Compõe
26	I	ESP-SECRETARIA DA SAUDE - Compras.gov.br	20	Unidade	R$ 180,0000	28/04/2026	Não

Id da Compra	Comprado em	N° do Item	Objeto da Compra
90181051901112026	28/04/2026	3	Objeto: Pregão Eletrônico - Aquisição de micronebulizador, sensor pediatrico e outros

Esfera	UASG	Nome UASG	Forma
Estadual	90181	ESP-INSTITUTO DANTE PAZZANESE DE CARDIOLOGIA	SISPP

Fornecedor	Ni Fornecedor	Marca/modelo	Modalidade
PROTEC EXPORT INDUSTRIA, COMERCIO, IMPORTACAO E EXPORTACAO DE EQUIPAMENTOS MEDIC	06.207.441 /0001-45	PROTEC	Pregão

Índice e Valor	Ata	Edital	Compra
-	-	Acesse o Edital	Acesse a compra

Critério Julgamento Item

Menor Preço

Nº	Inciso	Nome	Quantidade	Unidade	Preço unitário	Data	Compõe
27	I	PREFEITURA DE SAO JOSE DOS PINHAIS - PR - Compras.gov.br	700	Unidade	R$ 133,0000	10/03/2026	Não

Id da Compra	Comprado em	N° do Item	Objeto da Compra
98788505901342025	10/03/2026	50	Objeto: Pregão Eletrônico - Registro de preçopara aquisição de material médico hospitalar de natureza comum, essencial a continuidade e qualidade na prestação dos serviços de saúde paraatender as demandas da Secretaria Municipal deSaúde de São José dos Pinhais, sendo Hospital e Maternidade São José dos Pinhais, UPAs AfonsoPena e Rui Barbosa, SAMU e Unidades Básicas deSaúde

Esfera	UASG	Nome UASG	Forma
Municipal	987885	PREFEITURA MUNICIPAL DE SAO JOSE DOS PINHAIS	SISRP

Fornecedor	Ni Fornecedor	Marca/modelo	Modalidade
TRATCZ COMERCIO DE MATERIAIS E SERVICOS LTDA	42.183.520 /0001-27	VALVULA DE REDE O2	Pregão

Índice e Valor	Ata	Edital	Compra
-	Acesse a Ata	Acesse o Edital	Acesse a compra

Critério Julgamento Item

Menor Preço

Nº	Inciso	Nome	Quantidade	Unidade	Preço unitário	Data	Compõe
28	I	CONSÓRCIO INT.DE SAÚDE DA R.DE U. CENTRO SUL - Compras.gov.br	30	Unidade	R$ 217,5100	30/01/2026	Não

Id da Compra	Comprado em	N° do Item	Objeto da Compra
92804005900842025	30/01/2026	79	Objeto: Pregão Eletrônico - Contratação de empresas para futuro e eventual fornecimento de materiais médico-hospitalares, de desinfecção e uso no Centro de Materiais e Esterilização (CME) e água para injeção, em atendimento ao Consórcio Intermunicipal de Saúde da Rede de UrgênciaCentro Sul - CISRU Centro Sul.

Esfera	UASG	Nome UASG	Forma
Municipal	928040	CONSÓRCIO INT.DE SAÚDE DA R.DE U. CENTRO SUL	SISRP

Fornecedor	Ni Fornecedor	Marca/modelo	Modalidade
DELTA SHOP - DISTRIBUIDORA DE PRODUTOS HOSPITALARES LTDA	19.316.524 /0001-14	REGULADOR	Pregão

Índice e Valor	Ata	Edital	Compra
-	Acesse a Ata	Acesse o Edital	Acesse a compra

Critério Julgamento Item

Menor Preço

Nº	Inciso	Nome	Quantidade	Unidade	Preço unitário	Data	Compõe
29	I	ESP-SECRETARIA DA SAUDE - Compras.gov.br	20	Unidade	R$ 180,0000	23/01/2026	Não

Id da Compra	Comprado em	N° do Item	Objeto da Compra
9018105905892025	23/01/2026	3	Objeto: Pregão Eletrônico - Aquisição de ambuneonatal, valvula e outros.

Esfera	UASG	Nome UASG	Forma
Estadual	90181	ESP-INSTITUTO DANTE PAZZANESE DE CARDIOLOGIA	SISPP

Fornecedor	Ni Fornecedor	Marca/modelo	Modalidade
PROTEC EXPORT INDUSTRIA, COMERCIO, IMPORTACAO E EXPORTACAO DE EQUIPAMENTOS MEDIC	06.207.441 /0001-45	PROTEC	Pregão

Índice e Valor	Ata	Edital	Compra
-	-	Acesse o Edital	Acesse a compra

Critério Julgamento Item

Menor Preço

Nº	Inciso	Nome	Quantidade	Unidade	Preço unitário	Data	Compõe
30	I	EPA-FUNDO DE SAÚDE DOS MILITARES ESTADUAIS - Compras.gov.br	2	Unidade	R$ 528,0000	18/12/2025	Não

Id da Compra	Comprado em	N° do Item	Objeto da Compra
92835105900022025	18/12/2025	8	Objeto: Pregão Eletrônico - Contratação de empresa especializada no fornecimento de equipamentos odontológicos, incluindo frete, montagem einstalação com garantia, visando atender as demandas de atendimento aos policiais militares credenciados ao FUNSAU e seus dependentes legais.

Esfera	UASG	Nome UASG	Forma
Estadual	928351	EPA-FUNDO DE SAÚDE DOS MILITARES ESTADUAIS	SISPP

Fornecedor	Ni Fornecedor	Marca/modelo	Modalidade
NPR COMERCIO E SERVICOS LTDA	56.993.250/0001-24	SOLDAX	Pregão

Índice e Valor	Ata	Edital	Compra
-	-	Acesse o Edital	Acesse a compra

Critério Julgamento Item

Menor Preço

Nº	Inciso	Nome	Quantidade	Unidade	Preço unitário	Data	Compõe
31	I	MINISTERIO DA SAUDE - Compras.gov.br	5	Unidade	R$ 247,0000	16/12/2025	Não

Id da Compra	Comprado em	N° do Item	Objeto da Compra
25700505900162025	16/12/2025	83	Objeto: Pregão Eletrônico - O objeto da presente licitação é aquisição material hospitalar, conforme condições, quantidades e exigências estabelecidas em Edital e seus anexos.

Esfera	UASG	Nome UASG	Forma
Federal	257005	CENTRO NACIONAL DE PRIMATAS	SISPP

Fornecedor	Ni Fornecedor	Marca/modelo	Modalidade
ABB IMPORTACAO, COMERCIO E INTERMEDIACAO LTDA	33.742.700/0001-00	WW SOLDAS	Pregão

Índice e Valor	Ata	Edital	Compra
-	-	Acesse o Edital	Acesse a compra

Critério Julgamento Item

Menor Preço

Nº	Inciso	Nome	Quantidade	Unidade	Preço unitário	Data	Compõe
32	I	EMPRESA BRASILEIRA DE SERVIÇOS HOSPITALARES - Compras.gov.br	50	Unidade	R$ 229,0000	25/11/2025	Não

Id da Compra	Comprado em	Nº do Item	Objeto da Compra
15590805900422025	25/11/2025	44	Objeto: Pregão Eletrônico - Aquisição de Materiais Hospitalares e Acessórios de Engenharia Clínica

Esfera	UASG	Nome UASG	Forma
Federal	155908	HOSPITAL UNIV. DR. MIGUEL RIET CORREA JUNIOR	SISRP

Fornecedor	Ni Fornecedor	Marca/modelo	Modalidade
DELTA SHOP - DISTRIBUIDORA DE PRODUTOS HOSPITALARES LTDA	19.316.524/0001-14	REGULADOR	Pregão

Índice e Valor	Ata	Edital	Compra
-	Acesse a Ata	Acesse o Edital	Acesse a compra

Critério Julgamento Item

Menor Preço

Nº	Inciso	Nome	Quantidade	Unidade	Preço unitário	Data	Compõe
33	I	COMANDO DA MARINHA - Compras.gov.br	2	Unidade	R$ 290,0000	21/11/2025	Não

Id da Compra	Comprado em	Nº do Item	Objeto da Compra
73310006000192025	21/11/2025	9	Aquisição de equipamentos de enfermagem para o Departamento de Saúde da Ilha da Marambaia

Esfera	UASG	Nome UASG	Forma
Federal	733100	CENTRO DE AVALIAçãO DA ILHA DA MARAMBAIA	SISPP

Fornecedor	Ni Fornecedor	Marca/modelo	Modalidade
FORTALEZA COMERCIO E SERVICOS LTDA	55.261.686/0001-66	ml	Dispensa

Índice e Valor	Ata	Edital	Compra
-	-	-	Acesse a compra

Critério Julgamento Item

Menor Preço

Locais de Entrega

UF / Município	Logradouro	CEP	Quantidade
RJ/Mangaratiba	Mangaratiba	23860000	2

Nº	Inciso	Nome	Quantidade	Unidade	Preço unitário	Data	Compõe
34	I	FUNDAçãO UNIVERSIDADE FEDERAL DO PAMPA - Compras.gov.br	10	Unidade	R$ 247,0000	17/11/2025	Não

Id da Compra	Comprado em	Nº do Item	Objeto da Compra
15435905900362025	17/11/2025	41	Objeto: Pregão Eletrônico - Pregão eletrônicopara a aquisição de MATERIAIS E MEDICAMENTOS VETERINARIO, destinada a Unipampa/Rs HUVET, conforme condições, quantidades e exigências estabelecidas neste Edital e seus anexos.

Esfera	UASG	Nome UASG	Forma
Federal	154359	FUNDACAO UNIVERSIDADE FEDERAL DO PAMPA	SISRP

Fornecedor	Ni Fornecedor	Marca/modelo	Modalidade
DELTA SHOP - DISTRIBUIDORA DE PRODUTOS HOSPITALARES LTDA	19.316.524 /0001-14	REGULADOR	Pregão

Índice e Valor	Ata	Edital	Compra
-	Acesse a Ata	Acesse o Edital	Acesse a compra

Critério Julgamento Item

Menor Preço

Nº	Inciso	Nome	Quantidade	Unidade	Preço unitário	Data	Compõe
35	I	COMANDO DA AERONÁUTICA - Compras.gov.br	7	Unidade	R$ 261,9900	10/11/2025	Não

Id da Compra	Comprado em	Nº do Item	Objeto da Compra
12064305900292025	10/11/2025	139	Objeto: Pregão Eletrônico - Aquisição de Ferramentas de consumo.

Esfera	UASG	Nome UASG	Forma
Federal	120643	BASE AÉREA DE SANTA MARIA	SISRP

Fornecedor	Ni Fornecedor	Marca/modelo	Modalidade
FERGAVI COMERCIAL LTDA	14.968.227/0001-30	OMEGA	Pregão

Índice e Valor	Ata	Edital	Compra
-	Acesse a Ata	Acesse o Edital	Acesse a compra

Critério Julgamento Item

Menor Preço

Nº	Inciso	Nome	Quantidade	Unidade	Preço unitário	Data	Compõe
36	I	SERVIÇO AUTONOMO HOSPITALAR DE VOLTA REDONDA - Compras.gov.br	100	Unidade	R$ 126,9000	07/11/2025	Não

Id da Compra

92776105901132025

Comprado em

07/11/2025

N° do Item

6

Objeto da Compra

Objeto: Pregão Eletrônico - Aquisição de equipamentos para suporte a vida, conforme condições, quantidades e exigências estabelecidas neste Edital e seus anexos.

Esfera

Municipal

UASG

927761

Nome UASG

SERVIÇO AUTONOMO HOSPITALAR DE VOLTA REDONDA

Forma

SISPP

Fornecedor

DUMALE PRODUTOS PARA SAUDE LTDA

Ni Fornecedor

28.788.905/0001-97

Marca/modelo

ANDRAMED

Modalidade

Pregão

Índice e Valor

-

Ata

-

Edital

Acesse o Edital

Compra

Acesse a compra

Critério Julgamento Item

Menor Preço

Nº	Inciso	Nome	Quantidade	Unidade	Preço unitário	Data	Compõe
37	IV	Harpia Comercial Hospitalar Ltda - Fornecedor	1		R$ 646,4000	31/10/2026	Sim

Identificação do Fornecedor

71.134.688/0001-40

Marca/modelo

-

Endereço Eletrônico

harpiahospitalarjf@hotmail.com

Data da Cotação

31/10/2026

Hora da Cotação

0:00

Validade da Cotação

-

Contato

-

Informacões Adicionais

-

Anexos

-

Nº	Inciso	Nome	Quantidade	Unidade	Preço unitário	Data	Compõe
38	I	preco estimado - Banco de Preços em Saúde	1		R$ 651,0000	11/11/2026	Sim

Data da Cotação

11/11/2026

Marca/Modelo

-

Informações Adicionais

-

Hora da Cotação

11:24

Endereço Eletrônico

www.precoestimado.com.br

Anexos

-

Nº	Inciso	Nome	Quantidade	Unidade	Preço unitário	Data	Compõe
39	I	preco estimado - Banco de Preços em Saúde	1		R$ 661,3800	11/11/2026	Sim

Data da Cotação
11/11/2026

Marca/Modelo
-

Informações Adicionais
-

Hora da Cotação
11:24

Endereço Eletrônico
www.precoestimado.com.br

Anexos
-

Legenda:
⚠ Compra ou item com evento alteração de situação após homologação.
ℹ Compra ou item sofreu atualização após homologação.

Item: 10

Descrição do item
300381 - Tomada Gás/Ar Material Corpo: Metal Cromado , Tipo: Dupla , Aplicação: Ar Comprimido Medicinal , Características Adicionais: Conexão Em Y , Diâmetro Saída: 7/16 PO

Unidade de Fornecimento
Unidade

Quantidade
15

Consolidação dos preços cotados

Menor Preço	Média	Mediana	
R$ 153,9000	R$ 181,3000	R$ 190,0000	Coeficiente de Variação: 10,9212% Desvio Padrão: 19,8002 Maior Preço: R$ 200,0000

Método de cálculo adotado: Menor Preço

Filtro Aplicado
Período: 12 Meses

Nº	Inciso	Nome	Quantidade	Unidade	Preço unitário	Data	Compõe
1	I	EMPRESA BRASILEIRA DE SERVIÇOS HOSPITALARES - Compras.gov.br	50	Unidade	R$ 85,0000	23/09/2026	Não

Id da Compra

15501705900022026

Comprado em

23/09/2026

N° do Item

1

Objeto da Compra

Objeto: Pregão Eletrônico - Este Termo de Referência tem por objeto o Registro de Preços para eventual Aquisição de INSUMOS PARA GASES MEDICINAIS (fluxômetros, válvulas estabilizadoras de pressão e outros), a fim de atender as necessidades do Hospital Universitário de Sergipe, vinculado à Universidade Federal de Sergipe, pertencente à Rede da Empresa Brasileira de Serviços Hospitalares Ebserh, por um período de 12 meses, conforme especificações e demais condições estabelecidas neste instrumento.

Esfera

Federal

UASG

155017

Nome UASG

HOSPITAL UNIVERSITÁRIO DE SERGIPE

Forma

SISRP

Fornecedor

TRATCZ COMERCIO DE MATERIAIS E SERVICOS LTDA

Ni Fornecedor

42.183.520/0001-27

Marca/modelo

TOMADA DUPLA AR

Modalidade

Pregão

Índice e Valor

-

Ata

Acesse a Ata

Edital

Acesse o Edital

Compra

Acesse a compra

Critério Julgamento Item

Menor Preço

Nº	Inciso	Nome	Quantidade	Unidade	Preço unitário	Data	Compõe
2	I	UNIVERSIDADE FEDERAL DA BAHIA - Compras.gov.br	10	Unidade	R$ 80,0000	09/09/2026	Não

Id da Compra	Comprado em	N° do Item	Objeto da Compra
15024705001262026	09/09/2026	21	AQUISIÇÃO DE ACESSÓRIOS E COMPONENTES destinados ao suporte e às atividades de manutenção a cargo do serviço de Engenharia Clínica do Hospital Ana Nery,

Esfera	UASG	Nome UASG	Forma
Federal	150247	COMPLEXO HOSPITALAR E DE SAUDE DA UFBA	SISRP

Fornecedor	Ni Fornecedor	Marca/modelo	Modalidade
CORDEIRO CARAPIA COMERCIO DE PRODUTOS HOSPITALARES LTDA	09.090.958 /0001-95	JG MORIYA	Pregão

Índice e Valor	Ata	Edital	Compra
-	Acesse a Ata	-	Acesse a compra

Critério Julgamento Item

Menor Preço

Locais de Entrega

UF / Município	Logradouro	CEP	Quantidade
BA/Salvador	Rua Barão Jeremoabo	40170115	10

Nº	Inciso	Nome	Quantidade	Unidade	Preço unitário	Data	Compõe
3	I	FUNDAÇÃO ESTATAL DE ATENÇÃO A SAÚDE - PR - Compras.gov.br	50	Unidade	R$ 66,2000	13/08/2026	Não

Id da Compra	Comprado em	N° do Item	Objeto da Compra
92828505000652026	13/08/2026	32	PE 88 Registro de preços para futura aquisição de materiais hospitalares.

Esfera	UASG	Nome UASG	Forma
Municipal	928285	FUNDAçãO EST ATENçãO EM SAúDE EST DOPARANA	SISRP

Fornecedor	Ni Fornecedor	Marca/modelo	Modalidade
DELTA SHOP - DISTRIBUIDORA DE PRODUTOS HOSPITALARES LTDA	19.316.524 /0001-14	RIOXI	Pregão

Índice e Valor	Ata	Edital	Compra
-	Acesse a Ata	-	Acesse a compra

Critério Julgamento Item

Menor Preço

Locais de Entrega

UF / Município	Logradouro	CEP	Quantidade
PR/Curitiba	Rua Cyro Correia Pereira	81170230	50

Nº	Inciso	Nome	Quantidade	Unidade	Preço unitário	Data	Compõe
4	I	ESTADO DO PARANA - Compras.gov.br	15	Unidade	R$ 80,0000	09/08/2026	Não

Id da Compra	Comprado em	N° do Item	Objeto da Compra
45116405000392026	09/08/2026	11	Aquisição de material médico hospitalar

Esfera	UASG	Nome UASG	Forma
Estadual	451164	UNIVERSIDADE ESTADUAL DE PONTA GROSSA/PR	SISPP

Fornecedor	Ni Fornecedor	Marca/modelo	Modalidade
DONNA COMERCIO DE MATERIAIS MEDICOS E HOSPITALARES LTDA	07.983.601 /0001-00	TOMADA GAS AR	Pregão

Índice e Valor	Ata	Edital	Compra
-	-	-	Acesse a compra

Critério Julgamento Item

Menor Preço

Locais de Entrega

UF / Município	Logradouro	CEP	Quantidade
PR/Ponta Grossa	Rua Padre Arnaldo Jansen	84032300	15

Nº	Inciso	Nome	Quantidade	Unidade	Preço unitário	Data	Compõe
5	I	EMPRESA BRASILEIRA DE SERVIÇOS HOSPITALARES - Compras.gov.br	10	Unidade	R$ 90,1000	31/07/2026	Não

Id da Compra	Comprado em	N° do Item	Objeto da Compra
15502205900332026	31/07/2026	8	Objeto: Pregão Eletrônico - Registro de preços visando eventual aquisição de Válvulas e Acessórios para Redes de Gases Medicinais para atender demanda do Hospital das Clínicas de Pernambuco, filial EBSERH.

Esfera	UASG	Nome UASG	Forma
Federal	155022	HOSPITAL DAS CLINICAS DE PERNAMBUCO	SISRP

Fornecedor	Ni Fornecedor	Marca/modelo	Modalidade
PROTEC EXPORT INDUSTRIA, COMERCIO, IMPORTACAO E EXPORTACAO DE EQUIPAMENTOS MEDIC	06.207.441 /0001-45	004929/ 80435149004	Pregão

Índice e Valor	Ata	Edital	Compra
-	Acesse a Ata	Acesse o Edital	Acesse a compra

Critério Julgamento Item

Menor Preço

Nº	Inciso	Nome	Quantidade	Unidade	Preço unitário	Data	Compõe
6	I	EMPRESA BRASILEIRA DE SERVIÇOS HOSPITALARES - Compras.gov.br	20	Unidade	R$ 66,0600	31/07/2026	Não

Id da Compra
15502205900332026

Comprado em
31/07/2026

N° do Item
5

Objeto da Compra
Objeto: Pregão Eletrônico - Registro de preços visando eventual aquisição de Válvulas e Acessórios para Redes de Gases Medicinais para atender demanda do Hospital das Clínicas de Pernambuco, filial EBSERH.

Esfera
Federal

UASG
155022

Nome UASG
HOSPITAL DAS CLINICAS DE PERNAMBUCO

Forma
SISRP

Fornecedor
COMERCIAL VANGUARDEIRA LTDA

Ni Fornecedor
10.942.831/0001-36

Marca/modelo
JG Moriya

Modalidade
Pregão

Índice e Valor
-

Ata
Acesse a Ata

Edital
Acesse o Edital

Compra
Acesse a compra

Critério Julgamento Item
Menor Preço

Nº	Inciso	Nome	Quantidade	Unidade	Preço unitário	Data	Compõe
7	I	ESTADO DE RONDONIA - Compras.gov.br	360	Unidade	R$ 79,0000	10/07/2026	Não

Id da Compra
92537305903142025

Comprado em
10/07/2026

N° do Item
89

Objeto da Compra
Objeto: Pregão Eletrônico - Aquisição de bense serviços comuns. Visando à futura, eventual e parcelada aquisição de materiais de consumo do Grupo de Apresentação "MATERIAIS DIVERSOS I "- (Materiais Médico-Hospitalares/Penso -Aparelho de barbear, Caixa térmica, Escova de assepsia descartável com clorexidina, Serra de gigli eoutros) - EXERCÍCIO 2025.

Esfera
Estadual

UASG
925373

Nome UASG
SUPERINTEND.ESTAD.DE COMPRAS E LICITAÇÕES /RO

Forma
SISPP

Fornecedor
REALMED COMERCIO E SERVICOS LTDA

Ni Fornecedor
44.641.727/0001-23

Marca/modelo
JG MORYA

Modalidade
Pregão

Índice e Valor
-

Ata
-

Edital
Acesse o Edital

Compra
Acesse a compra

Critério Julgamento Item
Menor Preço

Nº	Inciso	Nome	Quantidade	Unidade	Preço unitário	Data	Compõe
8	I	ESTADO DE RONDONIA - Compras.gov.br	1080	Unidade	R$ 79,0000	10/07/2026	Não

Id da Compra	Comprado em	Nº do Item	Objeto da Compra
92537305903142025	10/07/2026	63	Objeto: Pregão Eletrônico - Aquisição de bense serviços comuns. Visando à futura, eventual e parcelada aquisição de materiais de consumo do Grupo de Apresentação "MATERIAIS DIVERSOS I "- (Materiais Médico-Hospitalares/Penso -Aparelho de barbear, Caixa térmica, Escova de assepsia descartável com clorexidina, Serra de gigli eoutros) - EXERCÍCIO 2025.

Esfera	UASG	Nome UASG	Forma
Estadual	925373	SUPERINTEND.ESTAD.DE COMPRAS E LICITAÇÕES /RO	SISPP

Fornecedor	Ni Fornecedor	Marca/modelo	Modalidade
REALMED COMERCIO E SERVICOS LTDA	44.641.727/0001-23	JG MORYA	Pregão

Índice e Valor	Ata	Edital	Compra
-	-	Acesse o Edital	Acesse a compra

Critério Julgamento Item

Menor Preço

Nº	Inciso	Nome	Quantidade	Unidade	Preço unitário	Data	Compõe
9	I	EPE-SECRETARIA DE ADMINISTRAÇÃO DO GOVERNO - Compras.gov.br	672	Unidade	R$ 78,0000	09/07/2026	Não

Id da Compra	Comprado em	Nº do Item	Objeto da Compra
92615005000122026	09/07/2026	11	Formação de Ata de Registro de Preços Unificadalnaugural da Saúde para o fornecimento eventual dos Materiais e Equipamentos Hospitalares permanentes, conforme especificações e quantitativos previstos no Termo de Referência (Anexo I), destinada a atender às demandas dos hospitais e estabelecimentos vinculados à Secretaria Estadual de Saúde de Pernambuco.

Esfera	UASG	Nome UASG	Forma
Estadual	926150	EPE-SECRETARIA DE ADMINISTRAÇÃO DO GOVERNO	SISRP

Fornecedor	Ni Fornecedor	Marca/modelo	Modalidade
YOU CARE SOLUCOES HOSPITALARES LTDA	56.066.880/0001-53	JG MORIYA/ JG MORIYA REP. IMP. EXP. COM. LTDA- BR	Pregão

Índice e Valor	Ata	Edital	Compra
-	Acesse a Ata	-	Acesse a compra

Critério Julgamento Item

Menor Preço

Locais de Entrega

UF / Município	Logradouro	CEP	Quantidade
PE/Recife	Avenida Antônio de Góes	51010000	672

Nº	Inciso	Nome	Quantidade	Unidade	Preço unitário	Data	Compõe
10	I	EMPRESA BRASILEIRA DE SERVIÇOS HOSPITALARES - Compras.gov.br	100	Unidade	R$ 92,3300	14/05/2026	Não

Id da Compra	Comprado em	Nº do Item	Objeto da Compra
15502305900312026	14/05/2026	9	Objeto: Pregão Eletrônico - Aquisição de Materiais Para Rede de Gases

Esfera	UASG	Nome UASG	Forma
Federal	155023	HOSPITAL UNIVERSITÁRIO LAURO WANDERLEY	SISRP

Fornecedor	Ni Fornecedor	Marca/modelo	Modalidade
PROTEC EXPORT INDUSTRIA, COMERCIO, IMPORTACAO E EXPORTACAO DE EQUIPAMENTOS MEDIC	06.207.441 /0001-45	004908/80435149004	Pregão

Índice e Valor	Ata	Edital	Compra
-	Acesse a Ata	Acesse o Edital	Acesse a compra

Critério Julgamento Item

Menor Preço

Nº	Inciso	Nome	Quantidade	Unidade	Preço unitário	Data	Compõe
11	I	PREFEITURA MUNICIPAL DE BAURU - Compras.gov.br	50	Unidade	R$ 60,0000	14/05/2026	Não

Id da Compra
98621905931032026

Comprado em
14/05/2026

N° do Item
1

Objeto da Compra
Objeto: Pregão Eletrônico - Aquisição de insumos hospitalares, devidamente especificados no anexo I do edital, através do sistema de registro de preços.

Esfera
Municipal

UASG
986219

Nome UASG
PREFEITURA MUNICIPAL DE BAURU/SP

Forma
SISRP

Fornecedor
216 MATERIAL HOSPITALAR LTDA

Ni Fornecedor
15.631.700/0001-51

Marca/modelo
AND

Modalidade
Pregão

Índice e Valor
-

Ata
Acesse a Ata

Edital
Acesse o Edital

Compra
Acesse a compra

Critério Julgamento Item
Menor Preço

Nº	Inciso	Nome	Quantidade	Unidade	Preço unitário	Data	Compõe
12	I	ESP-SECRETARIA DA SAUDE - Compras.gov.br	20	Unidade	R$ 60,0000	24/04/2026	Não

Id da Compra
9017105900252026

Comprado em
24/04/2026

N° do Item
9

Objeto da Compra
Objeto: Pregão Eletrônico - Aquisição de Material de Manutenção - Fluxômetro e Outros

Esfera
Estadual

UASG
90171

Nome UASG
ESP-COMPLEXO HOSP. PE.BENTO, DE GUARULHOS

Forma
SISPP

Fornecedor
CIRURGICA IZAMED LTDA

Ni Fornecedor
12.967.916/0001-02

Marca/modelo
JPJ - JPJ

Modalidade
Pregão

Índice e Valor
-

Ata
-

Edital
Acesse o Edital

Compra
Acesse a compra

Critério Julgamento Item
Menor Preço

Nº	Inciso	Nome	Quantidade	Unidade	Preço unitário	Data	Compõe
13	I	PREFEITURA MUNICIPAL DE JOINVILLE - Compras.gov.br	100	Unidade	R$ 55,0000	31/03/2026	Não

Id da Compra
45323005904242025

Comprado em
31/03/2026

N° do Item
16

Objeto da Compra
Objeto: Pregão Eletrônico - Aquisição de Materiais Hospitalares utilizados no atendimento dos pacientes no Hospital Municipal São José.

Esfera
Municipal

UASG
453230

Nome UASG
PREFEITURA MUNICIPAL DE JOINVILLE

Forma
SISRP

Fornecedor
216 MATERIAL HOSPITALAR LTDA

Ni Fornecedor
15.631.700/0001-51

Marca/modelo
AND

Modalidade
Pregão

Índice e Valor
-

Ata
Acesse a Ata

Edital
Acesse o Edital

Compra
Acesse a compra

Critério Julgamento Item
Menor Preço

Nº	Inciso	Nome	Quantidade	Unidade	Preço unitário	Data	Compõe
14	I	PREFEITURA MUNICIPAL DE JOINVILLE - Compras.gov.br	50	Unidade	R$ 60,0000	31/03/2026	Não

Id da Compra
45323005904242025

Comprado em
31/03/2026

N° do Item
15

Objeto da Compra
Objeto: Pregão Eletrônico - Aquisição de Materiais Hospitalares utilizados no atendimento dos pacientes no Hospital Municipal São José.

Esfera
Municipal

UASG
453230

Nome UASG
PREFEITURA MUNICIPAL DE JOINVILLE

Forma
SISRP

Fornecedor
216 MATERIAL HOSPITALAR LTDA

Ni Fornecedor
15.631.700/0001-51

Marca/modelo
AND

Modalidade
Pregão

Índice e Valor
-

Ata
Acesse a Ata

Edital
Acesse o Edital

Compra
Acesse a compra

Critério Julgamento Item
Menor Preço

Nº	Inciso	Nome	Quantidade	Unidade	Preço unitário	Data	Compõe
15	I	PREFEITURA MUNICIPAL DE JOINVILLE - Compras.gov.br	30	Unidade	R$ 68,7500	31/03/2026	Não

Id da Compra

45323005904242025

Comprado em

31/03/2026

N° do Item

14

Objeto da Compra

Objeto: Pregão Eletrônico - Aquisição de Materiais Hospitalares utilizados no atendimento dos pacientes no Hospital Municipal São José.

Esfera

Municipal

UASG

453230

Nome UASG

PREFEITURA MUNICIPAL DE JOINVILLE

Forma

SISRP

Fornecedor

HUNTER CIENTIFICA COMERCIAL E SERVICOS LTDA

Ni Fornecedor

00.304.559/0001-05

Marca/modelo

O2

Modalidade

Pregão

Índice e Valor

-

Ata

Acesse a Ata

Edital

Acesse o Edital

Compra

Acesse a compra

Critério Julgamento Item

Menor Preço

Nº	Inciso	Nome	Quantidade	Unidade	Preço unitário	Data	Compõe
16	I	EMPRESA BRASILEIRA DE SERVIÇOS HOSPITALARES - Compras.gov.br	8	Unidade	R$ 90,0000	19/03/2026	Não

Id da Compra

15590305900612025

Comprado em

19/03/2026

N° do Item

31

Objeto da Compra

Objeto: Pregão Eletrônico - Sistema de Registro de preço (SRP), para aquisição de insumos para manutenção predial, para abastecimento do Hospital Universitário da Universidade Federal deJuiz de Fora (HU-UFJF /EBSERH).

Esfera

Federal

UASG

155903

Nome UASG

HOSPITAL UNIVERSITÁRIO DE JUIZ DE FORA

Forma

SISRP

Fornecedor

TRATCZ COMERCIO DE MATERIAIS E SERVICOS LTDA

Ni Fornecedor

42.183.520/0001-27

Marca/modelo

TOMADA DUPLA AR COMP

Modalidade

Pregão

Índice e Valor

-

Ata

Acesse a Ata

Edital

Acesse o Edital

Compra

Acesse a compra

Critério Julgamento Item

Menor Preço

Nº	Inciso	Nome	Quantidade	Unidade	Preço unitário	Data	Compõe
17	I	ESTADO DE TOCANTINS - Compras.gov.br	360	Unidade	R$ 60,0000	19/02/2026	Não

Id da Compra

92595805900782025

Comprado em

19/02/2026

N° do Item

33

Objeto da Compra

Objeto: Pregão Eletrônico - Materiais hospitalares, grupo 14 - material para oxigenioterapia

Esfera

Estadual

UASG

925958

Nome UASG

SECRETARIA DA SAUDE DO ESTADO DE TOCANTINS

Forma

SISRP

Fornecedor

YOU CARE SOLUCOES HOSPITALARES LTDA

Ni Fornecedor

56.066.880/0001-53

Marca/modelo

400.901

Modalidade

Pregão

Índice e Valor

-

Ata

Acesse a Ata

Edital

Acesse o Edital

Compra

Acesse a compra

Critério Julgamento Item

Menor Preço

Nº	Inciso	Nome	Quantidade	Unidade	Preço unitário	Data	Compõe
18	I	EMPRESA BRASILEIRA DE SERVIÇOS HOSPITALARES - Compras.gov.br	15	Unidade	R$ 80,0000	09/01/2026	Não

Id da Compra

15512605900222025

Comprado em

09/01/2026

N° do Item

98

Objeto da Compra

Objeto: Pregão Eletrônico - Registro de Preços para eventual aquisição de INSUMOS E ACESSÓRIOS MÉDICOS PARA GASOTERAPIA, VENTILAÇÃO MECÂNICA E OUTROS, a fim de atender as necessidades doHospital Universitário Professor Alberto Antunes, vinculado à Universidade Federal de Alagoas, pertencente à Rede da Empresa Brasileira de Serviços Hospitalares Ebserh, por um período de 01 (um) ano, podendo ser prorrogado por igualperíodo, desde que comprovado o preço vantajoso.

Esfera

Federal

UASG

155126

Nome UASG

HOSPITAL UNIV. PROFESSOR ALBERTO ANTUNES

Forma

SISRP

Fornecedor

DUMALE PRODUTOS PARA SAUDE LTDA

Ni Fornecedor

28.788.905/0001-97

Marca/modelo

TOMADA

Modalidade

Pregão

Índice e Valor

-

Ata

Acesse a Ata

Edital

Acesse o Edital

Compra

Acesse a compra

Critério Julgamento Item

Menor Preço

Nº	Inciso	Nome	Quantidade	Unidade	Preço unitário	Data	Compõe
19	I	EMPRESA BRASILEIRA DE SERVIÇOS HOSPITALARES - Compras.gov.br	10	Unidade	R$ 83,0000	29/12/2025	Não

Id da Compra	Comprado em	N° do Item	Objeto da Compra
15590605900272025	29/12/2025	105	Objeto: Pregão Eletrônico - Aquisição de PRODUTOS PARA A SAÚDE - LISTA B, a fim de atender às necessidades da Maternidade Climério de Oliveira (MCO-UFBA), filial da EBSERH, conforme condições, quantidades e especificações estabelecidas no Termo de Referência.

Esfera	UASG	Nome UASG	Forma
Federal	155906	MATERNIDADE CLIMÉRIO DE OLIVEIRA	SISRP

Fornecedor	Ni Fornecedor	Marca/modelo	Modalidade
PROTEC EXPORT INDUSTRIA, COMERCIO, IMPORTACAO E EXPORTACAO DE EQUIPAMENTOS MEDIC	06.207.441 /0001-45	004908/80435149004	Pregão

Índice e Valor	Ata	Edital	Compra
-	Acesse a Ata	Acesse o Edital	Acesse a compra

Critério Julgamento Item

Menor Preço

Nº	Inciso	Nome	Quantidade	Unidade	Preço unitário	Data	Compõe
20	I	COMANDO DA AERONÁUTICA - Compras.gov.br	10	Unidade	R$ 63,7000	17/11/2025	Não

Id da Compra	Comprado em	N° do Item	Objeto da Compra
12063005900332025	17/11/2025	17	Objeto: Pregão Eletrônico - Aquisição de equipamentos, mobiliário e materiais de saúde para a Unidade de Terapia Intensiva (UTI) do Hospital de Aeronáutica de Manaus (HAMN)

Esfera	UASG	Nome UASG	Forma
Federal	120630	GRUPAMENTO DE APOIO DE MANAUS	SISRP

Fornecedor	Ni Fornecedor	Marca/modelo	Modalidade
EQUIMED EQUIPAMENTOS MEDICOS HOSPITALARES LTDA	38.408.899/0001-59	400.901	Pregão

Índice e Valor	Ata	Edital	Compra
-	Acesse a Ata	Acesse o Edital	Acesse a compra

Critério Julgamento Item

Menor Preço

Nº	Inciso	Nome	Quantidade	Unidade	Preço unitário	Data	Compõe
21	I	ESP-SECRETARIA DA SAUDE - Compras.gov.br	10	Unidade	R$ 80,0000	13/11/2025	Não

Id da Compra
9012105901942025

Comprado em
13/11/2025

N° do Item
20

Objeto da Compra
Objeto: Pregão Eletrônico - Aquisição de material médico hospitalar - material consumo enfermagem

Esfera
Estadual

UASG
90121

Nome UASG
ESP-HOSP. REGIONAL DE ASSIS

Forma
SISPP

Fornecedor
PONTUAL COMERCIAL LTDA

Ni Fornecedor
01.854.654/0001-45

Marca/modelo
HAOXI

Modalidade
Pregão

Índice e Valor
-

Ata
-

Edital
Acesse o Edital

Compra
Acesse a compra

Critério Julgamento Item
Menor Preço

Nº	Inciso	Nome	Quantidade	Unidade	Preço unitário	Data	Compõe
22	IV	Harpia Comercial Hospitalar Ltda - Fornecedor	1		R$ 153,9000	31/10/2026	Sim

Identificação do Fornecedor
71.134.688/0001-40

Marca/modelo
-

Endereço Eletrônico
harpiahospitalarjf@hotmail.com

Data da Cotação
31/10/2026

Hora da Cotação
0:00

Validade da Cotação
-

Contato
-

Informacões Adicionais
-

Anexos
-

Nº	Inciso	Nome	Quantidade	Unidade	Preço unitário	Data	Compõe
23	I	preco estimado - Banco de Preços em Saúde	1		R$ 190,0000	11/11/2026	Sim

Data da Cotação
11/11/2026

Marca/Modelo
-

Informações Adicionais
-

Hora da Cotação
11:24

Endereço Eletrônico
www.precoestimado.com.br

Anexos
-

Nº	Inciso	Nome	Quantidade	Unidade	Preço unitário	Data	Compõe
24	I	preco estimado - Banco de Preços em Saúde	1		R$ 200,0000	11/11/2026	Sim

Data da Cotação
11/11/2026

Marca/Modelo
-

Informações Adicionais
-

Hora da Cotação
11:24

Endereço Eletrônico
www.precoestimado.com.br

Anexos
-

Legenda:
⚠ Compra ou item com evento alteração de situação após homologação.
ℹ Compra ou item sofreu atualização após homologação.

Item: 11

Descrição do item	Unidade de Fornecimento	Quantidade
478004 - Válvula Reguladora Cilindro Gás Componentes: Fluxômetro Cilindro Gás Oxigênio , Características Adicionais: Cápsula Interna E Externa Em Policarbonato , Material: Metal , Tratamento Superficial: Cromado , Tipo Rosca: Padrão Macho , Pressão Entrada: 3,5 KGF/CM2, Vazão: 0 A 15 L/MI	Unidade	16

Consolidação dos preços cotados

Menor Preço	Média	Mediana	
R$ 654,1000	R$ 706,5700	R$ 683,0000	Coeficiente de Variação: 7,7908% Desvio Padrão: 55,0476 Maior Preço: R$ 782,6100

Método de cálculo adotado: Menor Preço

Filtro Aplicado
Período: 12 Meses

Nº	Inciso	Nome	Quantidade	Unidade	Preço unitário	Data	Compõe
1	I	EMPRESA BRASILEIRA DE SERVIÇOS HOSPITALARES - Compras.gov.br	30	Unidade	R$ 256,1100	22/10/2026	Não

Id da Compra	Comprado em	N° do Item	Objeto da Compra
15502105900282025	22/10/2026	18	Objeto: Pregão Eletrônico - Aquisição de materiais da Engenharia Clínica, em substituição aopregão 89/23.

Esfera	UASG	Nome UASG	Forma
Federal	155021	HOSPITAL DAS CLÍNICAS DE MINAS GERAIS	SISRP

Fornecedor	Ni Fornecedor	Marca/modelo	Modalidade
MHEDICA SERVICE COMERCIO E MANUTENCAO LTDA	08.245.855/0001-94	5067	Pregão

Índice e Valor	Ata	Edital	Compra
-	Acesse a Ata	Acesse o Edital	Acesse a compra

Critério Julgamento Item
Menor Preço

Nº	Inciso	Nome	Quantidade	Unidade	Preço unitário	Data	Compõe
2	I	COMANDO DA MARINHA - Compras.gov.br	2	Unidade	R$ 212,4000	14/10/2026	Não

Id da Compra	Comprado em	Nº do Item	Objeto da Compra
78651006000352026	14/10/2026	11	Escolha de proposta mais vantajosa para a aquisição de Material de Ferragens, conforme condições, quantidades e exigências estabelecidas neste Aviso de Contratação Direta e seus anexos.

Esfera	UASG	Nome UASG	Forma
Federal	786510	SERVICO DE SINALIZACAO NAUTICA DO OESTE	SISPP

Fornecedor	Ni Fornecedor	Marca/modelo	Modalidade
BARBIN EMPRESARIAL LTDA	39.999.415/0001-56	brax	Dispensa

Índice e Valor	Ata	Edital	Compra
-	-	-	Acesse a compra

Critério Julgamento Item

Menor Preço

Locais de Entrega

UF / Município	Logradouro	CEP	Quantidade
MS/Ladário	LÁDARIO-MS : AV 14 DE MARÇO S/N - CENTRO DE HIDROGRAFIA E NAVEGAÇÃO DO OESTE.	79370007	2

Nº	Inciso	Nome	Quantidade	Unidade	Preço unitário	Data	Compõe
3	I	UNIVERSIDADE FEDERAL DE ALFENAS - Compras.gov.br	15	Unidade	R$ 299,0000	22/09/2026	Não

Id da Compra	Comprado em	Nº do Item	Objeto da Compra
15302805001122026	22/09/2026	50	Aquisição de materiais de refrigeração para atender as necessidades da Universidade Federal de Alfenas – UNIFAL-MG.

Esfera	UASG	Nome UASG	Forma
Federal	153028	UNIVERSIDADE FEDERAL DE ALFENAS	SISRP

Fornecedor	Ni Fornecedor	Marca/modelo	Modalidade
AZUQ IMPORTACAO DE MULTIMARCAS LTDA	55.201.668/0001-99	FAMABRAS	Pregão

Índice e Valor	Ata	Edital	Compra
-	Acesse a Ata	-	Acesse a compra

Critério Julgamento Item

Menor Preço

Locais de Entrega

UF / Município	Logradouro	CEP	Quantidade
MG/Alfenas	Rua Gabriel Monteiro da Silva	37130001	15

Nº	Inciso	Nome	Quantidade	Unidade	Preço unitário	Data	Compõe
4	I	UNIVERSIDADE FEDERAL DE ALFENAS - Compras.gov.br	10	Unidade	R$ 782,6100	22/09/2026	Sim

Id da Compra	Comprado em	N° do Item	Objeto da Compra
15302805001122026	22/09/2026	49	Aquisição de materiais de refrigeração para atender as necessidades da Universidade Federal de Alfenas – UNIFAL-MG.

Esfera	UASG	Nome UASG	Forma
Federal	153028	UNIVERSIDADE FEDERAL DE ALFENAS	SISRP

Fornecedor	Ni Fornecedor	Marca/modelo	Modalidade
UNIDAS COMERCIAL E SERVICOS LTDA	39.885.427/0001-50	SM INDUSTRIA	Pregão

Índice e Valor	Ata	Edital	Compra
-	Acesse a Ata	-	Acesse a compra

Critério Julgamento Item

Menor Preço

Locais de Entrega

UF / Município	Logradouro	CEP	Quantidade
MG/Alfenas	Rua Gabriel Monteiro da Silva	37130001	10

Nº	Inciso	Nome	Quantidade	Unidade	Preço unitário	Data	Compõe
5	I	UNIVERSIDADE FEDERAL DE ALFENAS - Compras.gov.br	15	Unidade	R$ 530,0000	22/09/2026	Não

Id da Compra	Comprado em	N° do Item	Objeto da Compra
15302805001122026	22/09/2026	48	Aquisição de materiais de refrigeração para atender as necessidades da Universidade Federal de Alfenas – UNIFAL-MG.

Esfera	UASG	Nome UASG	Forma
Federal	153028	UNIVERSIDADE FEDERAL DE ALFENAS	SISRP

Fornecedor	Ni Fornecedor	Marca/modelo	Modalidade
DGR GASES MEDICINAIS LTDA	44.176.698/0001-76	FAMABRAS	Pregão

Índice e Valor	Ata	Edital	Compra
-	Acesse a Ata	-	Acesse a compra

Critério Julgamento Item

Menor Preço

Locais de Entrega

UF / Município	Logradouro	CEP	Quantidade
MG/Alfenas	Rua Gabriel Monteiro da Silva	37130001	15

Nº	Inciso	Nome	Quantidade	Unidade	Preço unitário	Data	Compõe
6	I	UNIVERSIDADE FEDERAL DE ALFENAS - Compras.gov.br	15	Unidade	R$ 400,0000	22/09/2026	Não

Id da Compra
15302805001122026

Comprado em
22/09/2026

N° do Item
46

Objeto da Compra
Aquisição de materiais de refrigeração para atender as necessidades da Universidade Federal de Alfenas – UNIFAL-MG.

Esfera
Federal

UASG
153028

Nome UASG
UNIVERSIDADE FEDERAL DE ALFENAS

Forma
SISRP

Fornecedor
DGR GASES MEDICINAIS LTDA

Ni Fornecedor
44.176.698/0001-76

Marca/modelo
FAMABRAS

Modalidade
Pregão

Índice e Valor
-

Ata
Acesse a Ata

Edital
-

Compra
Acesse a compra

Critério Julgamento Item
Menor Preço

Locais de Entrega

UF / Município	Logradouro	CEP	Quantidade
MG/Alfenas	Rua Gabriel Monteiro da Silva	37130001	15

Nº	Inciso	Nome	Quantidade	Unidade	Preço unitário	Data	Compõe
7	I	UNIVERSIDADE FEDERAL DE ALFENAS - Compras.gov.br	10	Unidade	R$ 990,0000	22/09/2026	Não

Id da Compra
15302805001122026

Comprado em
22/09/2026

N° do Item
45

Objeto da Compra
Aquisição de materiais de refrigeração para atender as necessidades da Universidade Federal de Alfenas – UNIFAL-MG.

Esfera
Federal

UASG
153028

Nome UASG
UNIVERSIDADE FEDERAL DE ALFENAS

Forma
SISRP

Fornecedor
DGR GASES MEDICINAIS LTDA

Ni Fornecedor
44.176.698/0001-76

Marca/modelo
FAMABRAS

Modalidade
Pregão

Índice e Valor
-

Ata
Acesse a Ata

Edital
-

Compra
Acesse a compra

Critério Julgamento Item
Menor Preço

Locais de Entrega

UF / Município	Logradouro	CEP	Quantidade
MG/Alfenas	Rua Gabriel Monteiro da Silva	37130001	10

Nº	Inciso	Nome	Quantidade	Unidade	Preço unitário	Data	Compõe
8	I	UNIVERSIDADE FEDERAL DE ALFENAS - Compras.gov.br	15	Unidade	R$ 396,0000	22/09/2026	Não

Id da Compra	Comprado em	N° do Item	Objeto da Compra
15302805001122026	22/09/2026	44	Aquisição de materiais de refrigeração para atender as necessidades da Universidade Federal de Alfenas – UNIFAL-MG.

Esfera	UASG	Nome UASG	Forma
Federal	153028	UNIVERSIDADE FEDERAL DE ALFENAS	SISRP

Fornecedor	Ni Fornecedor	Marca/modelo	Modalidade
JPC COMERCIO DE PECAS E PRESTACAO DE SERVICOS LTDA	31.423.546/0001-89	WW SOLDAS	Pregão

Índice e Valor	Ata	Edital	Compra
-	Acesse a Ata	-	Acesse a compra

Critério Julgamento Item

Menor Preço

Locais de Entrega

UF / Município	Logradouro	CEP	Quantidade
MG/Alfenas	Rua Gabriel Monteiro da Silva	37130001	15

Nº	Inciso	Nome	Quantidade	Unidade	Preço unitário	Data	Compõe
9	I	UNIVERSIDADE FEDERAL DE ALFENAS - Compras.gov.br	15	Unidade	R$ 275,2200	22/09/2026	Não

Id da Compra	Comprado em	N° do Item	Objeto da Compra
15302805001122026	22/09/2026	43	Aquisição de materiais de refrigeração para atender as necessidades da Universidade Federal de Alfenas – UNIFAL-MG.

Esfera	UASG	Nome UASG	Forma
Federal	153028	UNIVERSIDADE FEDERAL DE ALFENAS	SISRP

Fornecedor	Ni Fornecedor	Marca/modelo	Modalidade
AZUQ IMPORTACAO DE MULTIMARCAS LTDA	55.201.668/0001-99	FAMABRAS	Pregão

Índice e Valor	Ata	Edital	Compra
-	Acesse a Ata	-	Acesse a compra

Critério Julgamento Item

Menor Preço

Locais de Entrega

UF / Município	Logradouro	CEP	Quantidade
MG/Alfenas	Rua Gabriel Monteiro da Silva	37130001	15

Nº	Inciso	Nome	Quantidade	Unidade	Preço unitário	Data	Compõe
10	I	ESP-UNIV ESTADUAL DE CAMPINAS - UNICAMP - Compras.gov.br	21	Unidade	R$ 227,9000	13/09/2026	Não

Id da Compra	Comprado em	Nº do Item	Objeto da Compra
45016106022372026	13/09/2026	7	Aquisição de regulador de vácuo torácico, fluxômetros, válvulas e aspirador de secreção rede canalizada,

Esfera	UASG	Nome UASG	Forma
Estadual	450161	ESP-UNIVERSIDADE ESTADUAL DE CAMPINAS	SISPP

Fornecedor	Ni Fornecedor	Marca/modelo	Modalidade
NICOMED COMERCIO, REPRESENTACAO E ASSISTENCIA TECNICA DE PRODUTOS MEDICOS E HOSP	31.616.109/0001-81	XX	Dispensa

Índice e Valor	Ata	Edital	Compra
-	-	-	Acesse a compra

Critério Julgamento Item

Sem critério de julgamento

Locais de Entrega

UF / Município	Logradouro	CEP	Quantidade
SP/Campinas	Avenida Oswaldo Cruz	13083876	21

Nº	Inciso	Nome	Quantidade	Unidade	Preço unitário	Data	Compõe
11	I	MPR - PREFEITURA MUNICIPAL DE SALGADO FILHO - Compras.gov.br	10	Unidade	R$ 300,0000	29/07/2026	Não

Id da Compra	Comprado em	Nº do Item	Objeto da Compra
98783305900362026	29/07/2026	7	Objeto: Pregão Eletrônico - Registro de preços para aquisição de materiais e equipamentos dotipo cilindros de oxigênio, recarga de oxigênio, carrinho para transporte e demais utensíliosnecessários para a unidade básica de saúde do município de Salgado Filho PR nos termos conforme condições e exigências estabelecidas, pautado na Lei nº 14.133/2021 e no Decreto nº 100/2025.

Esfera	UASG	Nome UASG	Forma
Municipal	987833	MPR - PREFEITURA MUNICIPAL DE SALGADO FILHO	SISRP

Fornecedor	Ni Fornecedor	Marca/modelo	Modalidade
BELTROX OXIGENIO LTDA	39.938.326/0001-08	Valvula reg. p/cilin	Pregão

Índice e Valor	Ata	Edital	Compra
-	Acesse a Ata	Acesse o Edital	Acesse a compra

Critério Julgamento Item

Menor Preço

Nº	Inciso	Nome	Quantidade	Unidade	Preço unitário	Data	Compõe
12	I	ESP-UNIVERSIDADE DE SAO PAULO - USP - Compras.gov.br	60	Unidade	R$ 255,0000	24/07/2026	Não

Id da Compra	Comprado em	N° do Item	Objeto da Compra
10215005901362026	24/07/2026	4	Objeto: Pregão Eletrônico - Fluxuometro, válvula reguladora e outros

Esfera	UASG	Nome UASG	Forma
Estadual	102150	ESP-HOSPITAL UNIVERSITÁRIO - USP	SISRP

Fornecedor	Ni Fornecedor	Marca/modelo	Modalidade
L.F. - COMERCIO DE PRODUTOS HOSPITALARES LTDA	22.687.351/0001-55	JPJ	Pregão

Índice e Valor	Ata	Edital	Compra
-	Acesse a Ata	Acesse o Edital	Acesse a compra

Critério Julgamento Item

Menor Preço

Nº	Inciso	Nome	Quantidade	Unidade	Preço unitário	Data	Compõe
13	I	EMPRESA BRASILEIRA DE SERVIÇOS HOSPITALARES - Compras.gov.br	10	Unidade	R$ 367,6000	22/07/2026	Não

Id da Compra	Comprado em	N° do Item	Objeto da Compra
15590905000152026	22/07/2026	49	Aquisição de Produtos para Saúde - Material Médico Hospitalar 2026 vol. III.

Esfera	UASG	Nome UASG	Forma
Federal	155909	COMPLEXO HOSPITALAR UNIVERSITÁRIO DA UFPA	SISRP

Fornecedor	Ni Fornecedor	Marca/modelo	Modalidade
PROTEC EXPORT INDUSTRIA, COMERCIO, IMPORTACAO E EXPORTACAO DE EQUIPAMENTOS MEDIC	06.207.441/0001-45	PROTEC	Pregão

Índice e Valor	Ata	Edital	Compra
-	Acesse a Ata	-	Acesse a compra

Critério Julgamento Item

Menor Preço

Locais de Entrega

UF / Município	Logradouro	CEP	Quantidade
PA/Belém	Rua Mundurucus	66063023	10

Nº	Inciso	Nome	Quantidade	Unidade	Preço unitário	Data	Compõe
i 14	I	COMANDO DO EXERCITO - Compras.gov.br	10	Unidade	R$ 300,5700	22/07/2026	Não

Id da Compra
16051805000422026

Comprado em
22/07/2026

N° do Item
176

Objeto da Compra
Aquisição de material de consumo hospitalar

Esfera
Federal

UASG
160518

Nome UASG
BASE DE AVIACAO DE TAUBATE

Forma
SISRP

Fornecedor
ELEVENN MATERIAIS MEDICOS LTDA

Ni Fornecedor
60.717.724/0001-82

Marca/modelo
ANDRAMED

Modalidade
Pregão

Índice e Valor
-

Ata
Acesse a Ata

Edital
-

Compra
Acesse a compra

Critério Julgamento Item
Menor Preço

Locais de Entrega

UF / Município	Logradouro	CEP	Quantidade
SP/Taubaté	Estrada Municipal dos Remédios	12086000	10

Nº	Inciso	Nome	Quantidade	Unidade	Preço unitário	Data	Compõe
15	I	MRS-PREFEITURA MUNICIPAL DE CAXIAS DO SUL - Compras.gov.br	2	Unidade	R$ 683,0000	12/07/2026	Sim

Id da Compra
98859905000382026

Comprado em
12/07/2026

N° do Item
7

Objeto da Compra
Fornecimento de materiais médico-hospitalares respiratórios 2.

Esfera
Municipal

UASG
988599

Nome UASG
MRS-PREFEITURA MUNICIPAL DE CAXIAS DO SUL

Forma
SISRP

Fornecedor
UNITEC INDUSTRIA E COMERCIO DE APARELHOS HOSPITALARES LTDA

Ni Fornecedor
50.328.590/0001-54

Marca/modelo
UNITEC HOSPITALAR

Modalidade
Pregão

Índice e Valor
-

Ata
Acesse a Ata

Edital
-

Compra
Acesse a compra

Critério Julgamento Item
Menor Preço

Locais de Entrega

UF / Município	Logradouro	CEP	Quantidade
RS/Caxias do Sul	Rua Alfredo Chaves	95084225	2

Nº	Inciso	Nome	Quantidade	Unidade	Preço unitário	Data	Compõe
16	I	ESTADO DO PARANA - Compras.gov.br	75	Unidade	R$ 189,9800	28/06/2026	Não

Id da Compra	Comprado em	N° do Item	Objeto da Compra
98767705000012026	28/06/2026	2	CONTRATAÇÃO DE PESSOA JURÍDICA ESPECIALIZADA NO FORNECIMENTO DE RECARGA DE CILINDROS DE OXIGÊNIO

Esfera	UASG	Nome UASG	Forma
Estadual	987677	PREFEITURA MUNICIPAL DE MANDAGUARI - PR	SISPP

Fornecedor	Ni Fornecedor	Marca/modelo	Modalidade
34.528.599 RAFAEL DE SOUZA ROCHA	34.528.599/0001-52	Soldax	Pregão

Índice e Valor	Ata	Edital	Compra
-	-	-	Acesse a compra

Critério Julgamento Item

Menor Preço

Locais de Entrega

UF / Município	Logradouro	CEP	Quantidade
PR/Mandaguari	Mandaguari	86975000	75

Nº	Inciso	Nome	Quantidade	Unidade	Preço unitário	Data	Compõe
17	I	ESTADO DO PARANA - Compras.gov.br	225	Unidade	R$ 189,9800	28/06/2026	Não

Id da Compra	Comprado em	N° do Item	Objeto da Compra
98767705000012026	28/06/2026	1	CONTRATAÇÃO DE PESSOA JURÍDICA ESPECIALIZADA NO FORNECIMENTO DE RECARGA DE CILINDROS DE OXIGÊNIO

Esfera	UASG	Nome UASG	Forma
Estadual	987677	PREFEITURA MUNICIPAL DE MANDAGUARI - PR	SISPP

Fornecedor	Ni Fornecedor	Marca/modelo	Modalidade
34.528.599 RAFAEL DE SOUZA ROCHA	34.528.599/0001-52	Soldax	Pregão

Índice e Valor	Ata	Edital	Compra
-	-	-	Acesse a compra

Critério Julgamento Item

Menor Preço

Locais de Entrega

UF / Município	Logradouro	CEP	Quantidade
PR/Mandaguari	Mandaguari	86975000	225

Nº	Inciso	Nome	Quantidade	Unidade	Preço unitário	Data	Compõe
18	I	COMPANHIA NACIONAL DE ABASTECIMENTO - Compras.gov.br	2	Unidade	R$ 1.100,0000	25/06/2026	Não

Id da Compra	Comprado em	N° do Item	Objeto da Compra
13519206000012026	25/06/2026	4	Aquisição de detectores de gases, equipamentos auxiliares, acessórios e insumos destinados ao monitoramento de atmosferas em procedimentos de expurgo, operações de desenlonamento e acesso a espaços confinados, visando à segurança dos empregados, ao controle dos riscos ocupacionais e à conformidade com as normas de segurança e saúde no trabalho da UA Campo Grande/MS

Esfera	UASG	Nome UASG	Forma
Federal	135192	CONAB/SUPER. REGIONAL EM MATO GROSSO DO SUL	SISPP

Fornecedor	Ni Fornecedor	Marca/modelo	Modalidade
ALMONT DO BRASIL IMPORTACAO COM E REPRESENTACAO LTDA	01.236.739 /0001-60	CALGAZ	Dispensa

Índice e Valor	Ata	Edital	Compra
-	-	-	Acesse a compra

Critério Julgamento Item

Menor Preço

Locais de Entrega

UF / Município	Logradouro	CEP	Quantidade
MS/Campo Grande	Rua Antônio Maria Coelho	79009380	2

Nº	Inciso	Nome	Quantidade	Unidade	Preço unitário	Data	Compõe
19	I	EMPRESA BRASILEIRA DE SERVIÇOS HOSPITALARES - Compras.gov.br	5	Unidade	R$ 380,4300	15/06/2026	Não

Id da Compra	Comprado em	N° do Item	Objeto da Compra
15500805900252026	15/06/2026	46	Objeto: Pregão Eletrônico - Aquisição de Produtos para Saúde - Itens Ambulatoriais, Acessórios Diversos Fluxômetros e Válvulas, a fim de atender às necessidades do Hospital Universitárioda Universidade Federal do Piauí, (HU-UFPI), Unidade Gestora (UG) 155008, pertencente à Rede da Empresa Brasileira de Serviços Hospitalares (Rede Ebserh), por um período de 12 (doze) meses, conforme especificações e demais condições estabelecidas no Termo de Referência.

Esfera	UASG	Nome UASG	Forma
Federal	155008	HOSPITAL UNIVERSITÁRIO DO PIAUÍ	SISRP

Fornecedor	Ni Fornecedor	Marca/modelo	Modalidade
UNITEC INDUSTRIA E COMERCIO DE APARELHOS HOSPITALARES LTDA	50.328.590 /0001-54	VF010	Pregão

Índice e Valor	Ata	Edital	Compra
-	Acesse a Ata	Acesse o Edital	Acesse a compra

Critério Julgamento Item

Menor Preço

Nº	Inciso	Nome	Quantidade	Unidade	Preço unitário	Data	Compõe
20	I	PREFEITURA DE FLOR DA SERRA DO SUL - PR - Compras.gov.br	10	Unidade	R$ 278,0000	12/06/2026	Não

Id da Compra	Comprado em	N° do Item	Objeto da Compra
98547505900292026	12/06/2026	4	Objeto: Pregão Eletrônico - Registro de Preços para aquisição de recargas de oxigênio medicinal e itens correlatos (válvulas reguladoras com fluxômetro e mensalidade de locação de cilindros), de forma fracionada, destinados ao atendimento das demandas da Secretaria Municipal de Saúde de Flor da Serra do Sul /PR.

Esfera	UASG	Nome UASG	Forma
Municipal	985475	PREFEITURA MUN DE FLOR DA SERRA DO SUL - PR	SISRP

Fornecedor	Ni Fornecedor	Marca/modelo	Modalidade
DELTA SHOP - DISTRIBUIDORA DE PRODUTOS HOSPITALARES LTDA	19.316.524 /0001-14	REGULADOR	Pregão

Índice e Valor	Ata	Edital	Compra
-	Acesse a Ata	Acesse o Edital	Acesse a compra

Critério Julgamento Item

Menor Preço

Nº	Inciso	Nome	Quantidade	Unidade	Preço unitário	Data	Compõe
21	I	COMANDO DA MARINHA - Compras.gov.br	85	Unidade	R$ 225,0000	06/05/2026	Não

Id da Compra	Comprado em	N° do Item	Objeto da Compra
78370105900012026	06/05/2026	99	Objeto: Pregão Eletrônico - Aquisição de materiais de consumo hospitalar, compreendendo: insumos laboratoriais para Análises Clínicas, curativos e coberturas especiais, enxovais hospitalares (lençóis e vestimentas), materiais específicos para o setor de Endoscopia e itens destinados à Central de Material Esterilizado (CME).

Esfera	UASG	Nome UASG	Forma
Federal	783701	HOSPITAL NAVAL DE NATAL	SISRP

Fornecedor	Ni Fornecedor	Marca/modelo	Modalidade
TRATCZ COMERCIO DE MATERIAIS E SERVICOS LTDA	42.183.520/0001-27	REGULADOR CILINDRO C	Pregão

Índice e Valor	Ata	Edital	Compra
-	Acesse a Ata	Acesse o Edital	Acesse a compra

Critério Julgamento Item

Menor Preço

Nº	Inciso	Nome	Quantidade	Unidade	Preço unitário	Data	Compõe
22	I	COMANDO DO EXERCITO - Compras.gov.br	2	Unidade	R$ 296,0000	22/04/2026	Não

Id da Compra	Comprado em	N° do Item	Objeto da Compra
16001806000392026	22/04/2026	4	Aquisição de materiais diversos destinados à melhoria das condições de trabalho e de segurança da Seção de Saúde do 12º Batalhão de Suprimento (12º B Sup)

Esfera	UASG	Nome UASG	Forma
Federal	160018	12. BATALHAO DE SUPRIMENTO/MEX/AM	SISPP

Fornecedor	Ni Fornecedor	Marca/modelo	Modalidade
ARTHUR ALBERTO BARROSO RODRIGUES E CIA LTDA	52.622.808/0001-04	Regulador De Pressão Oxigênio Mod. 200 Sm	Dispensa

Índice e Valor	Ata	Edital	Compra
-	-	-	Acesse a compra

Critério Julgamento Item

Menor Preço

Locais de Entrega

UF / Município	Logradouro	CEP	Quantidade
AM/Manaus	Rua Marechal Bittencourt	69029160	2

Nº	Inciso	Nome	Quantidade	Unidade	Preço unitário	Data	Compõe
23	I	PREFEITURA DE SAO JOSE DOS PINHAIS - PR - Compras.gov.br	700	Unidade	R$ 208,4900	10/03/2026	Não

Id da Compra	Comprado em	N° do Item	Objeto da Compra
98788505901342025	10/03/2026	48	Objeto: Pregão Eletrônico - Registro de preçopara aquisição de material médico hospitalar de natureza comum, essencial a continuidade e qualidade na prestação dos serviços de saúde paraatender as demandas da Secretaria Municipal deSaúde de São José dos Pinhais, sendo Hospital e Maternidade São José dos Pinhais, UPAs AfonsoPena e Rui Barbosa, SAMU e Unidades Básicas deSaúde

Esfera	UASG	Nome UASG	Forma
Municipal	987885	PREFEITURA MUNICIPAL DE SAO JOSE DOS PINHAIS	SISRP

Fornecedor	Ni Fornecedor	Marca/modelo	Modalidade
L & P LIFE COMERCIO DE PRODUTOS MEDICOS HOSPITALARES LTDA	49.875.336/0001-97	ANDRA	Pregão

Índice e Valor	Ata	Edital	Compra
-	Acesse a Ata	Acesse o Edital	Acesse a compra

Critério Julgamento Item

Menor Preço

Nº	Inciso	Nome	Quantidade	Unidade	Preço unitário	Data	Compõe
24	I	COMANDO DA AERONÁUTICA - Compras.gov.br	2	Unidade	R$ 380,0000	09/03/2026	Não

Id da Compra	Comprado em	N° do Item	Objeto da Compra
12062505900052026	09/03/2026	41	Objeto: Pregão Eletrônico - Aquisic a o de Maquinas, Equipamentos de Natureza Industrial, Ferramentas e Utensi lios de Oficina, Materiais Hidra ulicos, Ele tricos e Capotaria.

Esfera	UASG	Nome UASG	Forma
Federal	120625	GRUPAMENTO DE APOIO DO DF	SISRP

Fornecedor	Ni Fornecedor	Marca/modelo	Modalidade
FERGAVI COMERCIAL LTDA	14.968.227/0001-30	OMEGA	Pregão

Índice e Valor	Ata	Edital	Compra
-	Acesse a Ata	Acesse o Edital	Acesse a compra

Critério Julgamento Item

Menor Preço

Nº	Inciso	Nome	Quantidade	Unidade	Preço unitário	Data	Compõe
25	I	ESTADO DO PARANA - Compras.gov.br	20	Unidade	R$ 237,6400	17/12/2025	Não

Id da Compra	Comprado em	N° do Item	Objeto da Compra
92672005900202025	17/12/2025	79	Objeto: Pregão Eletrônico - Formação de Registro de Preços para futura e eventual aquisição de materiais de desinfecção, materiais médico-hospitalares e medicamentos para a utilização doCIRUSPAR/SAMU 192 SUDOESTE /PR.

Esfera	UASG	Nome UASG	Forma
Estadual	926720	CONS INTERM DE REDE URGENCIA SUDOESTE PR	SISRP

Fornecedor	Ni Fornecedor	Marca/modelo	Modalidade
EDHMED EQUIPAMENTOS MEDICOS E HOSPITALARES LTDA.	37.955.443 /0001-46	5067	Pregão

Índice e Valor	Ata	Edital	Compra
-	Acesse a Ata	Acesse o Edital	Acesse a compra

Critério Julgamento Item

Menor Preço

Nº	Inciso	Nome	Quantidade	Unidade	Preço unitário	Data	Compõe
26	I	ESTADO DO PARANA - Compras.gov.br	20	Unidade	R$ 217,0000	17/12/2025	Não

Id da Compra	Comprado em	N° do Item	Objeto da Compra
92672005900202025	17/12/2025	78	Objeto: Pregão Eletrônico - Formação de Registro de Preços para futura e eventual aquisição de materiais de desinfecção, materiais médico-hospitalares e medicamentos para a utilização doCIRUSPAR/SAMU 192 SUDOESTE /PR.

Esfera	UASG	Nome UASG	Forma
Estadual	926720	CONS INTERM DE REDE URGENCIA SUDOESTE PR	SISRP

Fornecedor	Ni Fornecedor	Marca/modelo	Modalidade
DELTA SHOP - DISTRIBUIDORA DE PRODUTOS HOSPITALARES LTDA	19.316.524 /0001-14	CLICK	Pregão

Índice e Valor	Ata	Edital	Compra
-	Acesse a Ata	Acesse o Edital	Acesse a compra

Critério Julgamento Item

Menor Preço

Nº	Inciso	Nome	Quantidade	Unidade	Preço unitário	Data	Compõe
27	I	PREFEITURA DE NOVA FATIMA - PR - Compras.gov.br	10	Unidade	R$ 216,9900	12/12/2025	Não

Id da Compra	Comprado em	Nº do Item	Objeto da Compra
98772305900632025	12/12/2025	35	Objeto: Pregão Eletrônico - REGISTRO DE PREÇOS para futura e eventual aquisição de materiaisde consumo e equipamentos hospitalares, odontológicos e de fisioterapia para suprir as necessidades dos departamentos da Secretaria Municipal de Saúde de Nova Fátima.

Esfera	UASG	Nome UASG	Forma
Municipal	987723	PREFEITURA MUNICIPAL DE NOVA FATIMA - PR	SISRP

Fornecedor	Ni Fornecedor	Marca/modelo	Modalidade
C E C IMPORTACAO E COMERCIO DE PRODUTOS MEDICOS LTDA	24.864.422 /0001-73	M150	Pregão

Índice e Valor	Ata	Edital	Compra
-	Acesse a Ata	Acesse o Edital	Acesse a compra

Critério Julgamento Item

Menor Preço

Nº	Inciso	Nome	Quantidade	Unidade	Preço unitário	Data	Compõe
28	I	COMANDO DA AERONÁUTICA - Compras.gov.br	14	Unidade	R$ 308,0000	09/12/2025	Não

Id da Compra	Comprado em	Nº do Item	Objeto da Compra
12062405900122025	09/12/2025	64	Objeto: Pregão Eletrônico - Registro de prec os para eventual aquisic a o de material permanente - Ma quinas e Equipamentos Gra ficos, Equipamentos para A udio, Vi deo e Foto, Ma quinas,Instalac o es e Utensi lios de Escrito rio a fim de atender as demandas do Grupo de Sau de daBase Ae rea de Ana polis.

Esfera	UASG	Nome UASG	Forma
Federal	120624	BASE AÉREA DE ANÁPOLIS	SISRP

Fornecedor	Ni Fornecedor	Marca/modelo	Modalidade
RJN COMERCIO DE MAQUINAS, APARELHOS E EQUIPAMENTOS LTDA	54.469.120/0001-61	VALVULA REGULADORA	Pregão

Índice e Valor	Ata	Edital	Compra
-	Acesse a Ata	Acesse o Edital	Acesse a compra

Critério Julgamento Item

Menor Preço

Nº	Inciso	Nome	Quantidade	Unidade	Preço unitário	Data	Compõe
29	I	COMANDO DA MARINHA - Compras.gov.br	1	Unidade	R$ 448,7000	13/11/2025	Não

Id da Compra	Comprado em	N° do Item	Objeto da Compra
76570506000542025	13/11/2025	15	AQUISIÇÃO DE MATERIAIS PERMANENTES POR SISTEMA DE REGISTRO DE PREÇOS, SRP, CONFORME CONDIÇÕES E EXIGÊNCIAS ESTABELECIDAS EM TERMO DE REFERÊNCIA SEUS ANEXOS.

Esfera	UASG	Nome UASG	Forma
Federal	765705	UNIDADE INTEGRADA DE SAUDE MENTAL	SISRP

Fornecedor	Ni Fornecedor	Marca/modelo	Modalidade
BARBIN EMPRESARIAL LTDA	39.999.415/0001-56	RM	Dispensa

Índice e Valor	Ata	Edital	Compra
-	-	-	Acesse a compra

Critério Julgamento Item

Menor Preço

Locais de Entrega

UF / Município	Logradouro	CEP	Quantidade
RJ/Rio de Janeiro			1

Nº	Inciso	Nome	Quantidade	Unidade	Preço unitário	Data	Compõe
30	IV	Harpia Comercial Hospitalar Ltda - Fornecedor	1		R$ 654,1000	31/10/2026	Sim

Identificação do Fornecedor	Marca/modelo	Endereço Eletrônico
71.134.688/0001-40	-	harpiahospitalarjf@hotmail.com

Data da Cotação	Hora da Cotação	Validade da Cotação
31/10/2026	0:00	-

Contato

-

Informacões Adicionais

-

Anexos

-

Legenda:
⚠ Compra ou item com evento alteração de situação após homologação.
ℹ Compra ou item sofreu atualização após homologação.

Item: 12

Descrição do item	Unidade de Fornecimento	Quantidade
635979 - Fluxômetro Capacidade Fluxo: 0 A 15 L/MIN, Aplicação: Controle Fluxo Óxido Nitroso , Pressão: Pressão Calibração Até 3,5 KGF/CM2, Tipo Conexão: Conexões Conforme Abnt , Regulagem: Vazão Regulada P/Válvula Agulha C/Manopla Fixada , Tipo Escala: Escala Numérica , Componentes: Flutuador Esférico,Porca Conexão C/Abas Em Latão , Conexão Saída: Conexão Saída C /Resca Em Latão Cromado	Unidade	20

Consolidação dos preços cotados

Menor Preço	Média	Mediana	Coeficiente de Variação: 2,0075%
R$ 124,3000	R$ 126,4333	R$ 125,0000	Desvio Padrão: 2,5382
			Maior Preço: R$ 130,0000

Método de cálculo adotado: Menor Preço

Filtro Aplicado
Período: 12 Meses

Nº	Inciso	Nome	Quantidade	Unidade	Preço unitário	Data	Compõe
1	I	ESP-SECRETARIA ADMINISTRACAO PENITENCIARIA - Compras.gov.br	10	Unidade	R$ 73,9000	08/09/2026	Não

Id da Compra	Comprado em	N° do Item	Objeto da Compra
38020805000032026	08/09/2026	8	Atendimento a demanda deste HCTP II

Esfera	UASG	Nome UASG	Forma
Estadual	380208	ESP-HOSPITAL CUSTO E TRAT.PSIQUIAT.II, F.ROCHA	SISPP

Fornecedor	Ni Fornecedor	Marca/modelo	Modalidade
P.H.O. PRODUTOS HOSPITALARES E ODONTOLOGICOS LTDA	08.211.767 /0001-71	HAOXI	Pregão

Índice e Valor	Ata	Edital	Compra
-	-	-	Acesse a compra

Critério Julgamento Item
Menor Preço

Locais de Entrega

UF / Município	Logradouro	CEP	Quantidade
SP/Franco da Rocha	Rodovia Luiz Salomão Chama Km 45	07857900	10

Nº	Inciso	Nome	Quantidade	Unidade	Preço unitário	Data	Compõe
2	I	ESTADO DE SAO PAULO - Compras.gov.br	1	Unidade	R$ 54,0000	31/08/2026	Não

Id da Compra	Comprado em	N° do Item	Objeto da Compra
98656305900092026	31/08/2026	18	Objeto: Pregão Eletrônico - Registro de Preços de equipamentos médico-hospitalares para atender as demandas das Unidades Básicas e Especializadas de Saúde.

Esfera	UASG	Nome UASG	Forma
Estadual	986563	PREFEITURA MUNICIPAL DE ITAQUAQUECETUBA/SP	SISRP

Fornecedor	Ni Fornecedor	Marca/modelo	Modalidade
CIRURGICA IZAMED LTDA	12.967.916/0001-02	FLUXOMETRO P/ AR COM	Pregão

Índice e Valor	Ata	Edital	Compra
-	Acesse a Ata	Acesse o Edital	Acesse a compra

Critério Julgamento Item
Menor Preço

Nº	Inciso	Nome	Quantidade	Unidade	Preço unitário	Data	Compõe
3	I	ESTADO DE SAO PAULO - Compras.gov.br	1	Unidade	R$ 54,0000	31/08/2026	Não

Id da Compra	Comprado em	Nº do Item	Objeto da Compra
98656305900092026	31/08/2026	17	Objeto: Pregão Eletrônico - Registro de Preços de equipamentos médico-hospitalares para atender as demandas das Unidades Básicas e Especializadas de Saúde.

Esfera	UASG	Nome UASG	Forma
Estadual	986563	PREFEITURA MUNICIPAL DE ITAQUAQUECETUBA/SP	SISRP

Fornecedor	Ni Fornecedor	Marca/modelo	Modalidade
CIRURGICA IZAMED LTDA	12.967.916/0001-02	FLUXOMETRO P/ AR COM	Pregão

Índice e Valor	Ata	Edital	Compra
-	Acesse a Ata	Acesse o Edital	Acesse a compra

Critério Julgamento Item

Menor Preço

Nº	Inciso	Nome	Quantidade	Unidade	Preço unitário	Data	Compõe
4	I	MPR-CONSÓRCIO INTE DE SAÚDE MED. PARANAPANEMA - Compras.gov.br	10	Unidade	R$ 110,2900	26/05/2026	Não

Id da Compra	Comprado em	Nº do Item	Objeto da Compra
46141405900012026	26/05/2026	51	Objeto: Pregão Eletrônico - Registro de preços para aquisição de materiais hospitalares sob demanda, conforme as especificações contidas noTermo de Referência - Anexo I do edital.

Esfera	UASG	Nome UASG	Forma
Municipal	461414	MPR-CONSÓRCIO INTE DE SAÚDE MED. PARANAPANEMA	SISRP

Fornecedor	Ni Fornecedor	Marca/modelo	Modalidade
DELTA SHOP - DISTRIBUIDORA DE PRODUTOS HOSPITALARES LTDA	19.316.524/0001-14	DOMAX	Pregão

Índice e Valor	Ata	Edital	Compra
-	Acesse a Ata	Acesse o Edital	Acesse a compra

Critério Julgamento Item

Menor Preço

Nº	Inciso	Nome	Quantidade	Unidade	Preço unitário	Data	Compõe
5	IV	Harpia Comercial Hospitalar Ltda - Fornecedor	1		R$ 124,3000	31/10/2026	Sim

Identificação do Fornecedor
71.134.688/0001-40

Marca/modelo
-

Endereço Eletrônico
harpiahospitalarjf@hotmail.com

Data da Cotação
31/10/2026

Hora da Cotação
0:00

Validade da Cotação
-

Contato
-

Informacões Adicionais
-

Anexos
-

Nº	Inciso	Nome	Quantidade	Unidade	Preço unitário	Data	Compõe
6	I	preco estimado - Banco de Preços em Saúde	1		R$ 125,0000	11/11/2026	Sim

Data da Cotação
11/11/2026

Marca/Modelo
-

Informações Adicionais
-

Hora da Cotação
11:24

Endereço Eletrônico
www.precoestimado.com.br

Anexos
-

Nº	Inciso	Nome	Quantidade	Unidade	Preço unitário	Data	Compõe
7	I	preco estimado - Banco de Preços em Saúde	1		R$ 130,0000	11/11/2026	Sim

Data da Cotação
11/11/2026

Marca/Modelo
-

Informações Adicionais
-

Hora da Cotação
11:24

Endereço Eletrônico
www.precoestimado.com.br

Anexos
-

Legenda:
⚠ Compra ou item com evento alteração de situação após homologação.
ℹ Compra ou item sofreu atualização após homologação.

Item: 13

Descrição do item	Unidade de Fornecimento	Quantidade
474440 - Material Gasoterapia Modelo: Umidificador Aquecido , Saída: P/ Oxigênio E Ar Comprimido , Tamanho: Único , Tipo Frasco: Frasco Plástico, Base Metálica , Volume: Cerca De 250 ML, Componentes: C/ Vedação , Outros Componentes: Conector De Entrada E Saída , Esterilidade*: Uso Único	Unidade	30

Consolidação dos preços cotados

Menor Preço	Média	Mediana	
R$ 17,3500	R$ 18,0833	R$ 18,0000	Coeficiente de Variação: 3,5143% Desvio Padrão: 0,6355 Maior Preço: R$ 18,9000

Método de cálculo adotado: Menor Preço

Filtro Aplicado
Período: 12 Meses

Nº	Inciso	Nome	Quantidade	Unidade	Preço unitário	Data	Compõe
1	I	COMANDO DO EXERCITO - Compras.gov.br	100	Unidade	R$ 23,3700	19/10/2026	Não

Id da Compra	Comprado em	Nº do Item	Objeto da Compra
16002005900562026	19/10/2026	145	Objeto: Pregão Eletrônico - Aquisição de Material Médico-Hospitalar para a Central de Abastecimento Farmacêutico.

Esfera	UASG	Nome UASG	Forma
Federal	160020	HOSPITAL MILITAR DE ÁREA DE MANAUS	SISRP

Fornecedor	Ni Fornecedor	Marca/modelo	Modalidade
HOSPLIVE MEDICAMENTOS E MATERIAIS MEDICOS LTDA	46.321.558/0001-70	Material gasoterapia	Pregão

Índice e Valor	Ata	Edital	Compra
-	Acesse a Ata	Acesse o Edital	Acesse a compra

Critério Julgamento Item

Menor Preço

Nº	Inciso	Nome	Quantidade	Unidade	Preço unitário	Data	Compõe
2	I	MRJ-PREFEITURA MUNICIPAL DO RIO DE JANEIRO - Compras.gov.br	250	Unidade	R$ 13,0000	10/09/2026	Não

Id da Compra	Comprado em	Nº do Item	Objeto da Compra
98600106015692026	10/09/2026	2	Aquisição de Material Médico Hospitalar

Esfera	UASG	Nome UASG	Forma
Municipal	986001	MRJ-PREFEITURA MUNICIPAL DO RIO DE JANEIRO	SISPP

Fornecedor	Ni Fornecedor	Marca/modelo	Modalidade
SMART PHARMA DISTRIBUIDORA E IMPORTADORA DE MEDICAMENTOS E PRODUTOS PARA SAUDE L	59.637.555/0001-91	Rioxi	Dispensa

Índice e Valor	Ata	Edital	Compra
-	-	-	Acesse a compra

Critério Julgamento Item

Menor Preço

Locais de Entrega

UF / Município	Logradouro	CEP	Quantidade
RJ/Rio de Janeiro	Rua Arquias Cordeiro	20770000	250

Nº	Inciso	Nome	Quantidade	Unidade	Preço unitário	Data	Compõe
3	I	ESTADO DO RIO GRANDE DO NORTE - Compras.gov.br	2000	Unidade	R$ 10,4900	08/09/2026	Não

Id da Compra	Comprado em	Nº do Item	Objeto da Compra
92516205900242024	08/09/2026	29	Objeto: Pregão Eletrônico - A presente licitação tem como objeto o REGISTRO DE PREÇOS para aquisição de produtos para saúde grupo II, conforme condições, especificações e quantitativos constantes do Termo de Referência, parte integrante do edital.

Esfera	UASG	Nome UASG	Forma
Estadual	925162	SECRETARIA MUNICIPAL DE ADMINISTRAÇÃO	SISRP

Fornecedor	Ni Fornecedor	Marca/modelo	Modalidade
JM COMERCIO E REPRESENTACAO LTDA	26.690.173/0001-72	HAOXI	Pregão

Índice e Valor	Ata	Edital	Compra
-	Acesse a Ata	Acesse o Edital	Acesse a compra

Critério Julgamento Item

Menor Preço

Nº	Inciso	Nome	Quantidade	Unidade	Preço unitário	Data	Compõe
4	I	PREFEITURA DE PRESIDENTE CASTELO BRANCO - PR - Compras.gov.br	10	Unidade	R$ 10,0000	19/06/2026	Não

Id da Compra	Comprado em	Nº do Item	Objeto da Compra
98778705900332026	19/06/2026	410	Objeto: Pregão Eletrônico - Ata registro de preço para futura aquisição de materiais médico hospitalares para o departamento de saúde do município de presidnete castelo branco pr.

Esfera	UASG	Nome UASG	Forma
Municipal	987787	PREFEITURA MUNICIPAL PRES.CASTELO BRANCO - PR	SISPP

Fornecedor	Ni Fornecedor	Marca/modelo	Modalidade
MEDINGA COMERCIAL LTDA	57.742.953/0001-42	RWR	Pregão

Índice e Valor	Ata	Edital	Compra
-	-	Acesse o Edital	Acesse a compra

Critério Julgamento Item

Menor Preço

Nº	Inciso	Nome	Quantidade	Unidade	Preço unitário	Data	Compõe
5	I	EPR-UNIVERSIDADE ESTADUAL DE LONDRINA - Compras.gov.br	5	Unidade	R$ 3.500,0000	08/06/2026	Não

Id da Compra	Comprado em	N° do Item	Objeto da Compra
92676905901982025	08/06/2026	10	Objeto: Pregão Eletrônico - Fornecimento parcelado de peças e acessórios compatíveis com equipamentos médicos hospitalares de diversas marcas (umidificador aquecido para ventilador pulmonar, sensor de SPO2 tipo clip nellcor adulto, sensor reutilizável em Y adulto/pediátrico/neonatal, pré-cabo extensor com tecnologia nellcor, entre outros), de propriedade do Hospital Universitário (HU-UEL).

Esfera	UASG	Nome UASG	Forma
Estadual	926769	EPR-UNIVERSIDADE ESTADUAL DE LONDRINA	SISPP

Fornecedor	Ni Fornecedor	Marca/modelo	Modalidade
GLOBAL TEC INDUSTRIA E COMERCIO DE PRODUTOS MEDICOS LTDA	06.157.734/0001-65	Marca Própria	Pregão

Índice e Valor	Ata	Edital	Compra
-	-	Acesse o Edital	Acesse a compra

Critério Julgamento Item

Menor Preço

Nº	Inciso	Nome	Quantidade	Unidade	Preço unitário	Data	Compõe
6	I	COMANDO DO EXERCITO - Compras.gov.br	10	Unidade	R$ 18,0000	20/05/2026	Sim

Id da Compra	Comprado em	N° do Item	Objeto da Compra
16013905900042026	20/05/2026	54	Objeto: Pregão Eletrônico - Aquisição de equipamentos de uso médico hospitalar, mobiliário emateriais permanentes em geral, visando atender as demandas das diversas Seções do Hospital de Guarnição de João Pessoa e Órgãos Participantes, atendendo ao Planejamento Anual do Sistema de Saúde do Exército (PAASSEx 2025/2026).

Esfera	UASG	Nome UASG	Forma
Federal	160139	HOSPITAL DE GUARNICAO DE JOAO PESSOA	SISRP

Fornecedor	Ni Fornecedor	Marca/modelo	Modalidade
216 MATERIAL HOSPITALAR LTDA	15.631.700/0001-51	AND	Pregão

Índice e Valor	Ata	Edital	Compra
-	Acesse a Ata	Acesse o Edital	Acesse a compra

Critério Julgamento Item

Menor Preço

Nº	Inciso	Nome	Quantidade	Unidade	Preço unitário	Data	Compõe
7	I	PREFEITURA MUNICIPAL DE BELO HORIZONTE - Compras.gov.br	35	Unidade	R$ 6,1700	13/05/2026	Não

Id da Compra

92665805900172026

Comprado em

13/05/2026

N° do Item

14

Objeto da Compra

Objeto: Pregão Eletrônico - Aquisição de materiais de auxílio respiratório para atender a demanda de forma contínua do Hospital Metropolitano Odilon Behrens e suas unidades por um período de 12 meses, conforme especificação técnica econdições comerciais contidas no Anexo I do Instrumento Convocatório.

Esfera

Municipal

UASG

926658

Nome UASG

HOSPITAL METROPOLITANO ODILON BEHRENS

Forma

SISPP

Fornecedor

PROMES LIFE MATERIAL HOSPITALAR E COMERCIO LTDA

Ni Fornecedor

45.427.488 /0001-76

Marca/modelo

VENTCARE

Modalidade

Pregão

Índice e Valor

-

Ata

-

Edital

Acesse o Edital

Compra

Acesse a compra

Critério Julgamento Item

Menor Preço

Nº	Inciso	Nome	Quantidade	Unidade	Preço unitário	Data	Compõe
8	I	PREFEITURA MUNICIPAL DE BELO HORIZONTE - Compras.gov.br	110	Unidade	R$ 50,0000	13/05/2026	Não

Id da Compra

92665805900172026

Comprado em

13/05/2026

N° do Item

4

Objeto da Compra

Objeto: Pregão Eletrônico - Aquisição de materiais de auxílio respiratório para atender a demanda de forma contínua do Hospital Metropolitano Odilon Behrens e suas unidades por um período de 12 meses, conforme especificação técnica econdições comerciais contidas no Anexo I do Instrumento Convocatório.

Esfera

Municipal

UASG

926658

Nome UASG

HOSPITAL METROPOLITANO ODILON BEHRENS

Forma

SISPP

Fornecedor

CEI COMERCIO EXPORTACAO E IMP DE MAT MEDICOS LTDA

Ni Fornecedor

40.175.705 /0001-64

Marca/modelo

Vygon/ Vygon

Modalidade

Pregão

Índice e Valor

-

Ata

-

Edital

Acesse o Edital

Compra

Acesse a compra

Critério Julgamento Item

Menor Preço

Nº	Inciso	Nome	Quantidade	Unidade	Preço unitário	Data	Compõe
9	I	FUNDO MUNICIPAL SAUDE PRESIDENTE KENNEDY - ES - Compras.gov.br	26	Unidade	R$ 18,9000	27/04/2026	Sim

Id da Compra	Comprado em	Nº do Item	Objeto da Compra
93044405900702025	27/04/2026	348	Objeto: Pregão Eletrônico - Registro de preços para aquisição de insumos hospitalares, a fimde atender as necessidades do Pronto Atendimento Municipal e as Unidades Básicas de Saúde da Secretaria Municipal de Saúde de Presidente Kennedy/ES.

Esfera	UASG	Nome UASG	Forma
Municipal	930444	FUNDO MUN.DE SAUDE DE PRESIDENTE KENNEDY - ES	SISRP

Fornecedor	Ni Fornecedor	Marca/modelo	Modalidade
DESTAQUE MEDICS LTDA	43.952.524/0001-95	UND	Pregão

Índice e Valor	Ata	Edital	Compra
-	Acesse a Ata	Acesse o Edital	Acesse a compra

Critério Julgamento Item

Menor Preço

Nº	Inciso	Nome	Quantidade	Unidade	Preço unitário	Data	Compõe
10	I	FUNDO MUNICIPAL SAUDE PRESIDENTE KENNEDY - ES - Compras.gov.br	224	Unidade	R$ 18,9000	27/04/2026	Não

Id da Compra	Comprado em	Nº do Item	Objeto da Compra
93044405900702025	27/04/2026	100	Objeto: Pregão Eletrônico - Registro de preços para aquisição de insumos hospitalares, a fimde atender as necessidades do Pronto Atendimento Municipal e as Unidades Básicas de Saúde da Secretaria Municipal de Saúde de Presidente Kennedy/ES.

Esfera	UASG	Nome UASG	Forma
Municipal	930444	FUNDO MUN.DE SAUDE DE PRESIDENTE KENNEDY - ES	SISRP

Fornecedor	Ni Fornecedor	Marca/modelo	Modalidade
DESTAQUE MEDICS LTDA	43.952.524/0001-95	UND	Pregão

Índice e Valor	Ata	Edital	Compra
-	Acesse a Ata	Acesse o Edital	Acesse a compra

Critério Julgamento Item

Menor Preço

Nº	Inciso	Nome	Quantidade	Unidade	Preço unitário	Data	Compõe
11	I	PREFEITURA DE CANDÓI - PR - Compras.gov.br	100	Unidade	R$ 8,9000	27/04/2026	Não

Id da Compra	Comprado em	N° do Item	Objeto da Compra
98549905900892025	27/04/2026	404	Objeto: Pregão Eletrônico - Registro de preços de materiais e equipamentos de uso hospitalar, para manutenção das unidades básicas de saúdedo Município.

Esfera	UASG	Nome UASG	Forma
Municipal	985499	PREFEITURA MUNICIPAL DE CANDÓI - PR	SISRP

Fornecedor	Ni Fornecedor	Marca/modelo	Modalidade
CIRURGICA NOSSA SENHORA LTDA	24.586.988/0001-80	0.010.432.300.01-1	Pregão

Índice e Valor	Ata	Edital	Compra
-	Acesse a Ata	Acesse o Edital	Acesse a compra

Critério Julgamento Item

Menor Preço

Nº	Inciso	Nome	Quantidade	Unidade	Preço unitário	Data	Compõe
12	I	ESTADO DE MINAS GERAIS - Compras.gov.br	120	Unidade	R$ 14,8700	23/03/2026	Não

Id da Compra	Comprado em	N° do Item	Objeto da Compra
98416505900032026	23/03/2026	8	Objeto: Pregão Eletrônico - O objeto da presente licitação é a escolha da proposta mais vantajosa para o registro de preço para futura contratação de empresa especializada para fornecimento de oxigênio medicinal na modalidade cilindro para unidades de saúde, veículos de transporte de pacientes e domiciliar, e aquisição dos acessórios necessários para uso de oxigênio, conforme condições, quantidades e exigências estabelecidas neste Edital e seus anexos.

Esfera	UASG	Nome UASG	Forma
Estadual	984165	PREFEITURA MUNICIPAL DE BORDA DA MATA	SISRP

Fornecedor	Ni Fornecedor	Marca/modelo	Modalidade
PROMES LIFE MATERIAL HOSPITALAR E COMERCIO LTDA	45.427.488/0001-76	VENT68	Pregão

Índice e Valor	Ata	Edital	Compra
-	Acesse a Ata	Acesse o Edital	Acesse a compra

Critério Julgamento Item

Menor Preço

Nº	Inciso	Nome	Quantidade	Unidade	Preço unitário	Data	Compõe
13	I	COMANDO DA AERONÁUTICA - Compras.gov.br	5	Unidade	R$ 13.200,0000	18/03/2026	Não

Id da Compra	Comprado em	N° do Item	Objeto da Compra
12019505901642024	18/03/2026	33	Objeto: Pregão Eletrônico - Aquisição de equipamentos médico-hospitalares para implantação de 3 leitos avançados na unidade de internação epara viabilizar o apoio ao Exercício CRUZEX (Cruzeiro do Sul Exercise), que é o Exercício Operacional multinacional promovido pela Força Aérea Brasileira (FAB)

Esfera	UASG	Nome UASG	Forma
Federal	120195	CENTRO DE AQUISIÇÕES ESPECIFICAS	SISRP

Fornecedor	Ni Fornecedor	Marca/modelo	Modalidade
INSPIRO LTDA	43.449.845/0001-71	SISTEMA DE OXIGENOTE	Pregão

Índice e Valor	Ata	Edital	Compra
-	Acesse a Ata	Acesse o Edital	Acesse a compra

Critério Julgamento Item

Menor Preço

Nº	Inciso	Nome	Quantidade	Unidade	Preço unitário	Data	Compõe
14	I	ESTADO DO ESPIRITO SANTO - Compras.gov.br	70	Unidade	R$ 1.490,0000	20/02/2026	Não

Id da Compra	Comprado em	N° do Item	Objeto da Compra
92502605901292025	20/02/2026	3	Objeto: Pregão Eletrônico - Circuito de anestesia e outros.

Esfera	UASG	Nome UASG	Forma
Estadual	925026	HOSPITAL INFANTIL NOSSA SENHORA DA GLORIA	SISRP

Fornecedor	Ni Fornecedor	Marca/modelo	Modalidade
GLOBAL TEC INDUSTRIA E COMERCIO DE PRODUTOS MEDICOS LTDA	06.157.734 /0001-65	GT5000	Pregão

Índice e Valor	Ata	Edital	Compra
-	Acesse a Ata	Acesse o Edital	Acesse a compra

Critério Julgamento Item

Menor Preço

Nº	Inciso	Nome	Quantidade	Unidade	Preço unitário	Data	Compõe
15	I	ESP-UNIV EST PAUL.JULIO MESQ. FILHO-UNESP - Compras.gov.br	92	Unidade	R$ 23,0000	19/11/2025	Não

Id da Compra
10231205900162025

Comprado em
19/11/2025

N° do Item
181

Objeto da Compra
Objeto: Pregão Eletrônico - Constituição de ata de registro de preços para futuras e eventuais contratação de insumos e materiais hospitalares para FMVZ e demais beneficiárias

Esfera
Estadual

UASG
102312

Nome UASG
ESP-UNESP-FACUL.MED.VETERIN. ZOOT.-C. BOTUCATU

Forma
SISRP

Fornecedor
DIMEBRAS COMERCIAL HOSPITALAR LTDA

Ni Fornecedor
56.081.482/0001-06

Marca/modelo
PROTEC

Modalidade
Pregão

Índice e Valor
-

Ata
Acesse a Ata

Edital
Acesse o Edital

Compra
Acesse a compra

Critério Julgamento Item
Menor Preço

Nº	Inciso	Nome	Quantidade	Unidade	Preço unitário	Data	Compõe
16	IV	Harpia Comercial Hospitalar Ltda - Fornecedor	1		R$ 17,3500	31/10/2026	Sim

Identificação do Fornecedor
71.134.688/0001-40

Marca/modelo
-

Endereço Eletrônico
harpiahospitalarjf@hotmail.com

Data da Cotação
31/10/2026

Hora da Cotação
0:00

Validade da Cotação
-

Contato
-

Informacões Adicionais
-

Anexos
-

Legenda:
⚠ Compra ou item com evento alteração de situação após homologação.
ℹ Compra ou item sofreu atualização após homologação.

Item: 14

Descrição do item
459174 - Aspirador Para Rede De Gases Aplicação: Vácuo , Tipo Frasco: Frasco De Polímero Graduado , Volume: Cerca De 400 Ml , Tipo Uso: Esterilizável , Componentes: Com Vacuômetro , Adicionais: Tampa De Rosca E Sistema Antitransbordamento , Conexões: Com Conectores

Unidade de Fornecimento
Unidade

Quantidade
30

Consolidação dos preços cotados

Menor Preço	Média	Mediana	Coeficiente de Variação: 5,6834%
R$ 453,2000	R$ 490,7333	R$ 499,0000	Desvio Padrão: 27,8904
			Maior Preço: R$ 520,0000

Método de cálculo adotado: Menor Preço

Filtro Aplicado
Período: 12 Meses

Nº	Inciso	Nome	Quantidade	Unidade	Preço unitário	Data	Compõe
1	I	EMPRESA BRASILEIRA DE SERVIÇOS HOSPITALARES - Compras.gov.br	473	Unidade	R$ 155,0000	06/11/2026	Não

Id da Compra

15500705901542025

Comprado em

06/11/2026

N° do Item

70

Objeto da Compra

Objeto: Pregão Eletrônico - Aquisição de Produtos para Saúde - Materiais respiratórios,UTI, CC, Anestesia e outros a fim de atender às necessidades dos Hospitais Universitários da Empresa Brasileira de Serviços Hospitalares (Rede Ebserh) localizados nas regiões Sudeste e Centro-Oeste, inclusive aqueles que se encontram em processo de transição de gestão, por um período de12 (doze) meses, conforme especificações e demais condições estabelecidas neste instrumento, pertencente à Rede.

Esfera

Federal

UASG

155007

Nome UASG

EMPRESA BRASILEIRA DE SERVIÇOS HOSPITALARES

Forma

SISRP

Fornecedor

YOU CARE SOLUCOES HOSPITALARES LTDA

Ni Fornecedor

56.066.880/0001-53

Marca/modelo

300.750

Modalidade

Pregão

Índice e Valor

-

Ata

Acesse a Ata

Edital

Acesse o Edital

Compra

Acesse a compra

Critério Julgamento Item

Menor Preço

Nº	Inciso	Nome	Quantidade	Unidade	Preço unitário	Data	Compõe
2	I	EMPRESA BRASILEIRA DE SERVIÇOS HOSPITALARES - Compras.gov.br	473	Unidade	R$ 155,0000	06/11/2026	Não

Id da Compra	Comprado em	Nº do Item	Objeto da Compra
15500705901542025	06/11/2026	69	Objeto: Pregão Eletrônico - Aquisição de Produtos para Saúde - Materiais respiratórios,UTI, CC, Anestesia e outros a fim de atender às necessidades dos Hospitais Universitários da Empresa Brasileira de Serviços Hospitalares (Rede Ebserh) localizados nas regiões Sudeste e Centro-Oeste, inclusive aqueles que se encontram em processo de transição de gestão, por um período de12 (doze) meses, conforme especificações e demais condições estabelecidas neste instrumento, pertencente à Rede.

Esfera	UASG	Nome UASG	Forma
Federal	155007	EMPRESA BRASILEIRA DE SERVIÇOS HOSPITALARES	SISRP

Fornecedor	Ni Fornecedor	Marca/modelo	Modalidade
YOU CARE SOLUCOES HOSPITALARES LTDA	56.066.880/0001-53	300.750	Pregão

Índice e Valor	Ata	Edital	Compra
-	Acesse a Ata	Acesse o Edital	Acesse a compra

Critério Julgamento Item

Menor Preço

Nº	Inciso	Nome	Quantidade	Unidade	Preço unitário	Data	Compõe
3	I	EMPRESA BRASILEIRA DE SERVIÇOS HOSPITALARES - Compras.gov.br	120	Unidade	R$ 188,0000	05/11/2026	Não

Id da Compra	Comprado em	Nº do Item	Objeto da Compra
15501205900312026	05/11/2026	6	Objeto: Pregão Eletrônico - Aquisição de Produtos para Saúde - MATERIAL MÉDICO HOSPITALAR GERAL (ESTETOSCÓPIOS, FRASCOS DE ASPIRAÇÃO, FLUXÔMETROS, BOLSA PRESSÓRICA, LARINGOSCÓPIOS E ETC)E COLETORES PERFUROCORTANTES

Esfera	UASG	Nome UASG	Forma
Federal	155012	HOSPITAL U. CASSIANO ANTONIO DE MORAIS	SISRP

Fornecedor	Ni Fornecedor	Marca/modelo	Modalidade
YOU CARE SOLUCOES HOSPITALARES LTDA	56.066.880/0001-53	300.750	Pregão

Índice e Valor	Ata	Edital	Compra
-	Acesse a Ata	Acesse o Edital	Acesse a compra

Critério Julgamento Item

Menor Preço

Nº	Inciso	Nome	Quantidade	Unidade	Preço unitário	Data	Compõe
4	I	FUNDACAO OSWALDO CRUZ - Compras.gov.br	30	Unidade	R$ 200,0000	27/10/2026	Não

Id da Compra	Comprado em	Nº do Item	Objeto da Compra
25444706002572026	27/10/2026	1	Aquisição de VACUOMETRO e BORRACHA DE ASP

Esfera	UASG	Nome UASG	Forma
Federal	254447	MS-INSTITUTO FERNANDES FIGUEIRA/FIOCRUZ/RJ	SISPP

Fornecedor	Ni Fornecedor	Marca/modelo	Modalidade
PROTEC EXPORT INDUSTRIA, COMERCIO, IMPORTACAO E EXPORTACAO DE EQUIPAMENTOS MEDIC	06.207.441/0001-45	Protec	Dispensa

Índice e Valor	Ata	Edital	Compra
-	-	-	Acesse a compra

Critério Julgamento Item

Sem critério de julgamento

Locais de Entrega

UF / Município	Logradouro	CEP	Quantidade
RJ/Rio de Janeiro	Avenida Rui Barbosa	22250020	30

Nº	Inciso	Nome	Quantidade	Unidade	Preço unitário	Data	Compõe
5	I	EMPRESA BRASILEIRA DE SERVIÇOS HOSPITALARES - Compras.gov.br	125	Unidade	R$ 194,7500	15/09/2026	Não

Id da Compra	Comprado em	Nº do Item	Objeto da Compra
15501605900562025	15/09/2026	16	Objeto: Pregão Eletrônico - Aquisição de MMH Geral 2

Esfera	UASG	Nome UASG	Forma
Federal	155016	HOSPITAL UNIVERSITÁRIO GRANDE DOURADOS	SISRP

Fornecedor	Ni Fornecedor	Marca/modelo	Modalidade
DIMED COMERCIO E SERVICOS LTDA	37.573.425/0001-08	6233	Pregão

Índice e Valor	Ata	Edital	Compra
-	Acesse a Ata	Acesse o Edital	Acesse a compra

Critério Julgamento Item

Menor Preço

Nº	Inciso	Nome	Quantidade	Unidade	Preço unitário	Data	Compõe
6	I	EMPRESA BRASILEIRA DE SERVIÇOS HOSPITALARES - Compras.gov.br	155	Unidade	R$ 117,8100	13/09/2026	Não

Id da Compra

15591105951482025

Comprado em

13/09/2026

N° do Item

26

Objeto da Compra

Objeto: Pregão Eletrônico - Materiais respiratórios 2025

Esfera

Federal

UASG

155911

Nome UASG

HOSPITAL UNIVERSITÁRIO GAFFRÉE E GUINLE

Forma

SISRP

Fornecedor

PROTEC EXPORT INDUSTRIA, COMERCIO, IMPORTACAO E EXPORTACAO DE EQUIPAMENTOS MEDIC

Ni Fornecedor

06.207.441 /0001-45

Marca/modelo

009226 ECO/ 80435149

Modalidade

Pregão

Índice e Valor

-

Ata

Acesse a Ata

Edital

Acesse o Edital

Compra

Acesse a compra

Critério Julgamento Item

Menor Preço

Nº	Inciso	Nome	Quantidade	Unidade	Preço unitário	Data	Compõe
7	I	EMPRESA BRASILEIRA DE SERVIÇOS HOSPITALARES - Compras.gov.br	500	Unidade	R$ 145,0000	31/08/2026	Não

Id da Compra

15518005900142026

Comprado em

31/08/2026

N° do Item

60

Objeto da Compra

Objeto: Pregão Eletrônico - Aquisição de produtos para saúde por meio de Registro de Preços,a fim de atender às necessidades do Hospital Universitário da Universidade Federal do Vale doSão Francisco (HU-UNIVASF), Unidade Gestora (UG) 155180, integrante da Rede Ebserh, pelo período de 12 (doze) meses.

Esfera

Federal

UASG

155180

Nome UASG

HOSP ENS DR WASHINGTON ANTONIO BARROS

Forma

SISRP

Fornecedor

YOU CARE SOLUCOES HOSPITALARES LTDA

Ni Fornecedor

56.066.880/0001-53

Marca/modelo

300.750

Modalidade

Pregão

Índice e Valor

-

Ata

Acesse a Ata

Edital

Acesse o Edital

Compra

Acesse a compra

Critério Julgamento Item

Menor Preço

Nº	Inciso	Nome	Quantidade	Unidade	Preço unitário	Data	Compõe
8	I	EMPRESA BRASILEIRA DE SERVIÇOS HOSPITALARES - Compras.gov.br	140	Unidade	R$ 148,8700	17/08/2026	Não

Id da Compra	Comprado em	N° do Item	Objeto da Compra
15501305900422026	17/08/2026	1	Objeto: Pregão Eletrônico - Aquisição de Materiais para Manutenção de Bens Móveis.

Esfera	UASG	Nome UASG	Forma
Federal	155013	HOSPITAL UNIVERSITÁRIO ONOFRE LOPES	SISRP

Fornecedor	Ni Fornecedor	Marca/modelo	Modalidade
YOU CARE SOLUCOES HOSPITALARES LTDA	56.066.880/0001-53	300.744	Pregão

Índice e Valor	Ata	Edital	Compra
-	Acesse a Ata	Acesse o Edital	Acesse a compra

Critério Julgamento Item

Menor Preço

Nº	Inciso	Nome	Quantidade	Unidade	Preço unitário	Data	Compõe
9	I	EMPRESA BRASILEIRA DE SERVIÇOS HOSPITALARES - Compras.gov.br	200	Unidade	R$ 200,0000	31/07/2026	Não

Id da Compra	Comprado em	N° do Item	Objeto da Compra
15724305900092026	31/07/2026	1	Objeto: Pregão Eletrônico - Aquisição de produtos para saúde - aquisição de materiais de respiratória - parte 1

Esfera	UASG	Nome UASG	Forma
Federal	157243	COMPLEXO HOSPITALAR DA UNIVERSIDADE FEDERAL	SISRP

Fornecedor	Ni Fornecedor	Marca/modelo	Modalidade
PROTEC EXPORT INDUSTRIA, COMERCIO, IMPORTACAO E EXPORTACAO DE EQUIPAMENTOS MEDIC	06.207.441 /0001-45	6233/ 80435140002	Pregão

Índice e Valor	Ata	Edital	Compra
-	Acesse a Ata	Acesse o Edital	Acesse a compra

Critério Julgamento Item

Menor Preço

Nº	Inciso	Nome	Quantidade	Unidade	Preço unitário	Data	Compõe
10	I	EMPRESA BRASILEIRA DE SERVIÇOS HOSPITALARES - Compras.gov.br	300	Unidade	R$ 152,8400	13/11/2026	Não

Id da Compra	Comprado em	Nº do Item	Objeto da Compra
15590005900122026	13/11/2026	41	Objeto: Pregão Eletrônico - Registro de Preços para a aquisição de Produtos para Saúde II, afim de atender às necessidades do Hospital Universitário da Universidade Federal de São Carlos - HU-UFSCar, Unidade Gestora (UG) 155900, pertencente à Rede da Empresa Brasileira de Serviços Hospitalares (Rede Ebserh), por um período de 12 (doze) meses, conforme processo SEI: 23763.000297/2026-24.

Esfera	UASG	Nome UASG	Forma
Federal	155900	HOSPITAL UNIVERSITARIO DE SÃO CARLOS	SISRP

Fornecedor	Ni Fornecedor	Marca/modelo	Modalidade
NICOMED COMERCIO, REPRESENTACAO E ASSISTENCIA TECNICA DE PRODUTOS MEDICOS E HOSP	31.616.109 /0001-81	MASTER VAC 400ML	Pregão

Índice e Valor	Ata	Edital	Compra
-	Acesse a Ata	Acesse o Edital	Acesse a compra

Critério Julgamento Item

Menor Preço

Nº	Inciso	Nome	Quantidade	Unidade	Preço unitário	Data	Compõe
11	I	EMPRESA BRASILEIRA DE SERVIÇOS HOSPITALARES - Compras.gov.br	180	Unidade	R$ 149,4700	28/07/2026	Não

Id da Compra	Comprado em	Nº do Item	Objeto da Compra
15501905000432026	28/07/2026	54	Aquisição de Produtos para Saúde - Material Respiratório, a fim de atender às necessidades do Hospital Universitário Júlio Müller (HUJM /UFMT), Unidade Gestora (UG) 155019, pertencente à Rede da Empresa Brasileira de Serviços Hospitalares (Rede Ebserh), por um período de 12 (doze) meses,

Esfera	UASG	Nome UASG	Forma
Federal	155019	HOSPITAL UNIVERSITÁRIO JÚLIO MULLER	SISRP

Fornecedor	Ni Fornecedor	Marca/modelo	Modalidade
MEDLIFE DISPOSITIVOS MEDICOS LTDA	51.190.230/0001-00	JG MORIYA	Pregão

Índice e Valor	Ata	Edital	Compra
-	Acesse a Ata	-	Acesse a compra

Critério Julgamento Item

Menor Preço

Locais de Entrega

UF / Município	Logradouro	CEP	Quantidade
MT/Cuiabá	Rua Luis Philippe Pereira Leite	78048602	180

Nº	Inciso	Nome	Quantidade	Unidade	Preço unitário	Data	Compõe
12	I	EMPRESA BRASILEIRA DE SERVIÇOS HOSPITALARES - Compras.gov.br	220	Unidade	R$ 148,0000	13/07/2026	Não

Id da Compra	Comprado em	Nº do Item	Objeto da Compra
15590605900152026	13/07/2026	23	Objeto: Pregão Eletrônico - Registro de Preços para a aquisição de MATERIAIS RESPIRATÓRIOS, a fim de atender às necessidades da MATERNIDADECLIMÉRIO DE OLIVEIRA (MCO/UFBA), pertencente àRede da Empresa Brasileira de Serviços Hospitalares (Rede Ebserh), por um período de 12 (doze) meses, conforme especificações e demais condições estabelecidas no Termo de Referência.

Esfera	UASG	Nome UASG	Forma
Federal	155906	MATERNIDADE CLIMÉRIO DE OLIVEIRA	SISRP

Fornecedor	Ni Fornecedor	Marca/modelo	Modalidade
YOU CARE SOLUCOES HOSPITALARES LTDA	56.066.880/0001-53	300.750	Pregão

Índice e Valor	Ata	Edital	Compra
-	Acesse a Ata	Acesse o Edital	Acesse a compra

Critério Julgamento Item

Menor Preço

Nº	Inciso	Nome	Quantidade	Unidade	Preço unitário	Data	Compõe
13	I	MRS-PREFEITURA MUNICIPAL DE CAXIAS DO SUL - Compras.gov.br	1	Unidade	R$ 296,0000	12/07/2026	Não

Id da Compra	Comprado em	Nº do Item	Objeto da Compra
98859905000382026	12/07/2026	1	Fornecimento de materiais médico-hospitalares respiratórios 2.

Esfera	UASG	Nome UASG	Forma
Municipal	988599	MRS-PREFEITURA MUNICIPAL DE CAXIAS DO SUL	SISRP

Fornecedor	Ni Fornecedor	Marca/modelo	Modalidade
UNITEC INDUSTRIA E COMERCIO DE APARELHOS HOSPITALARES LTDA	50.328.590/0001-54	UNITEC HOSPITALAR	Pregão

Índice e Valor	Ata	Edital	Compra
-	Acesse a Ata	-	Acesse a compra

Critério Julgamento Item

Menor Preço

Locais de Entrega

UF / Município	Logradouro	CEP	Quantidade
RS/Caxias do Sul	Rua Alfredo Chaves	95084225	1

Nº	Inciso	Nome	Quantidade	Unidade	Preço unitário	Data	Compõe
14	I	EMPRESA BRASILEIRA DE SERVIÇOS HOSPITALARES - Compras.gov.br	10	Unidade	R$ 185,0000	02/06/2026	Não

Id da Compra	Comprado em	N° do Item	Objeto da Compra
155011059002320 26	02/06/2026	25	Objeto: Pregão Eletrônico - Aquisição de Produtos para Saúde - Insumos Hospitalares Gerais do Hospital de Clínicas da Universidade Federal do Triângulo Mineiro (HC-UFTM - Filial EBSERH).

Esfera	UASG	Nome UASG	Forma
Federal	155011	HOSPITAL DE CLINICAS DO TRIANGULO MINEIRO	SISRP

Fornecedor	Ni Fornecedor	Marca/modelo	Modalidade
YOU CARE SOLUCOES HOSPITALARES LTDA	56.066.880/0001-53	300.750	Pregão

Índice e Valor	Ata	Edital	Compra
-	Acesse a Ata	Acesse o Edital	Acesse a compra

Critério Julgamento Item

Menor Preço

Nº	Inciso	Nome	Quantidade	Unidade	Preço unitário	Data	Compõe
15	I	COMANDO DO EXERCITO - Compras.gov.br	8	Unidade	R$ 112,0000	20/05/2026	Não

Id da Compra	Comprado em	N° do Item	Objeto da Compra
160139059000420 26	20/05/2026	32	Objeto: Pregão Eletrônico - Aquisição de equipamentos de uso médico hospitalar, mobiliário emateriais permanentes em geral, visando atender as demandas das diversas Seções do Hospital de Guarnição de João Pessoa e Órgãos Participantes, atendendo ao Planejamento Anual do Sistema de Saúde do Exército (PAASSEx 2025 /2026).

Esfera	UASG	Nome UASG	Forma
Federal	160139	HOSPITAL DE GUARNICAO DE JOAO PESSOA	SISRP

Fornecedor	Ni Fornecedor	Marca/modelo	Modalidade
IX MEDICAL LTDA	59.131.363/0001-09	Vacuômetro com Frasc	Pregão

Índice e Valor	Ata	Edital	Compra
-	Acesse a Ata	Acesse o Edital	Acesse a compra

Critério Julgamento Item

Menor Preço

Nº	Inciso	Nome	Quantidade	Unidade	Preço unitário	Data	Compõe
16	I	EMPRESA BRASILEIRA DE SERVIÇOS HOSPITALARES - Compras.gov.br	200	Unidade	R$ 148,5000	04/05/2026	Não

Id da Compra	Comprado em	Nº do Item	Objeto da Compra
15502205900142026	04/05/2026	18	Objeto: Pregão Eletrônico - Registro de preços visando eventual aquisição de Materiais Respiratórios, de UTI, Centro Cirúrgico, Anestesia eOutros I do Grupo 15 - para atender demanda do Hospital das Clínicas de Pernambuco, filial EBSERH.

Esfera	UASG	Nome UASG	Forma
Federal	155022	HOSPITAL DAS CLINICAS DE PERNAMBUCO	SISRP

Fornecedor	Ni Fornecedor	Marca/modelo	Modalidade
YOU CARE SOLUCOES HOSPITALARES LTDA	56.066.880/0001-53	300.750	Pregão

Índice e Valor	Ata	Edital	Compra
-	Acesse a Ata	Acesse o Edital	Acesse a compra

Critério Julgamento Item

Menor Preço

Nº	Inciso	Nome	Quantidade	Unidade	Preço unitário	Data	Compõe
17	I	ESTADO DE SAO PAULO - Compras.gov.br	100	Unidade	R$ 147,2300	04/05/2026	Não

Id da Compra	Comprado em	Nº do Item	Objeto da Compra
98647505900942025	04/05/2026	6	Objeto: Pregão Eletrônico - Registro de preços de materiais médico-hospitalares- Grupo J/2025 para contratação por ata de registro de preços para atendimento da Secretaria de Saúde do município do Guarujá.

Esfera	UASG	Nome UASG	Forma
Estadual	986475	PREFEITURA MUNICIPAL DE GUARUJÁ/SP	SISRP

Fornecedor	Ni Fornecedor	Marca/modelo	Modalidade
CIRURGICA UNIAO LTDA	04.063.331/0001-21	Aspirador para rede	Pregão

Índice e Valor	Ata	Edital	Compra
-	Acesse a Ata	Acesse o Edital	Acesse a compra

Critério Julgamento Item

Menor Preço

Nº	Inciso	Nome	Quantidade	Unidade	Preço unitário	Data	Compõe
18	I	ESP-SECRETARIA DA SAUDE - Compras.gov.br	40	Unidade	R$ 120,3000	24/04/2026	Não

Id da Compra	Comprado em	N° do Item	Objeto da Compra
9017105900252026	24/04/2026	4	Objeto: Pregão Eletrônico - Aquisição de Material de Manutenção - Fluxômetro e Outros

Esfera	UASG	Nome UASG	Forma
Estadual	90171	ESP-COMPLEXO HOSP. PE.BENTO, DE GUARULHOS	SISPP

Fornecedor	Ni Fornecedor	Marca/modelo	Modalidade
DCS DISTRIBUIDORA DE CORRELATOS E SANEANTES LTDA	36.399.751 /0001-70	haoxi	Pregão

Índice e Valor	Ata	Edital	Compra
-	-	Acesse o Edital	Acesse a compra

Critério Julgamento Item

Menor Preço

Nº	Inciso	Nome	Quantidade	Unidade	Preço unitário	Data	Compõe
19	I	EMPRESA BRASILEIRA DE SERVIÇOS HOSPITALARES - Compras.gov.br	400	Unidade	R$ 115,0000	15/04/2026	Não

Id da Compra	Comprado em	N° do Item	Objeto da Compra
15590405901512025	15/04/2026	60	Objeto: Pregão Eletrônico - Registro de Preços para eventual aquisição de materiais do grupo36 - Material hospitalar (atadura de algodão eoutros), a fim de atender as necessidades do Hospital da Clínicas da UFG/Ebserh, vinculado à Universidade Federal de Goiás, pertencente à Rede da Empresa Brasileira de Serviços Hospitalares Ebserh, por um período de 12 (doze) meses

Esfera	UASG	Nome UASG	Forma
Federal	155904	HOSPITAL DAS CLINICAS DE GOIÁS	SISRP

Fornecedor	Ni Fornecedor	Marca/modelo	Modalidade
HRMEDICAL SOLUCOES LTDA	31.445.696/0001-93	HAOXI	Pregão

Índice e Valor	Ata	Edital	Compra
-	Acesse a Ata	Acesse o Edital	Acesse a compra

Critério Julgamento Item

Menor Preço

Nº	Inciso	Nome	Quantidade	Unidade	Preço unitário	Data	Compõe
20	I	FUNDACAO OSWALDO CRUZ - Compras.gov.br	10	Unidade	R$ 200,5900	07/04/2026	Não

Id da Compra
25444706001452026

Comprado em
07/04/2026

N° do Item
1

Objeto da Compra
Aquisição de VACUOMETRO

Esfera
Federal

UASG
254447

Nome UASG
MS-INSTITUTO FERNANDES FIGUEIRA/FIOCRUZ /RJ

Forma
SISPP

Fornecedor
CIMINA COMERCIO E SERVICOS LTDA

Ni Fornecedor
09.528.371/0001-15

Marca/modelo
ccs

Modalidade
Dispensa

Índice e Valor
-

Ata
-

Edital
-

Compra
Acesse a compra

Critério Julgamento Item
Menor Preço

Locais de Entrega

UF / Município	Logradouro	CEP	Quantidade
RJ/Rio de Janeiro	Avenida Rui Barbosa	22250020	10

Nº	Inciso	Nome	Quantidade	Unidade	Preço unitário	Data	Compõe
21	I	COMANDO DA MARINHA - Compras.gov.br	5129	Unidade	R$ 82,7500	06/03/2026	Não

Id da Compra
77130005900742024

Comprado em
06/03/2026

N° do Item
198

Objeto da Compra
Objeto: Pregão Eletrônico - Aquisic a o de Material Ciru rgico Comum - PE 74/2024

Esfera
Federal

UASG
771300

Nome UASG
CENTRO DE OBTENCAO DA MARINHA/RJ

Forma
SISRP

Fornecedor
NOVA DENTAL COMERCIO E SERVICOS LTDA

Ni Fornecedor
22.810.157/0001-15

Marca/modelo
UNIDADE

Modalidade
Pregão

Índice e Valor
-

Ata
Acesse a Ata

Edital
Acesse o Edital

Compra
Acesse a compra

Critério Julgamento Item
Menor Preço

Nº	Inciso	Nome	Quantidade	Unidade	Preço unitário	Data	Compõe
22	I	COMANDO DA MARINHA - Compras.gov.br	5393	Unidade	R$ 137,9900	06/03/2026	Não

Id da Compra	Comprado em	Nº do Item	Objeto da Compra
77130005900742024	06/03/2026	199	Objeto: Pregão Eletrônico - Aquisic a o de Material Ciru rgico Comum - PE 74/2024

Esfera	UASG	Nome UASG	Forma
Federal	771300	CENTRO DE OBTENCAO DA MARINHA/RJ	SISRP

Fornecedor	Ni Fornecedor	Marca/modelo	Modalidade
DUMALE PRODUTOS PARA SAUDE LTDA	28.788.905/0001-97	AS0453	Pregão

Índice e Valor	Ata	Edital	Compra
-	Acesse a Ata	Acesse o Edital	Acesse a compra

Critério Julgamento Item

Menor Preço

Nº	Inciso	Nome	Quantidade	Unidade	Preço unitário	Data	Compõe
23	I	PREFEITURA DE FOZ DO IGUAÇU - PR - Compras.gov.br	500	Unidade	R$ 15,5800	04/03/2026	Não

Id da Compra	Comprado em	Nº do Item	Objeto da Compra
92811805900692025	04/03/2026	70	Objeto: Pregão Eletrônico - Registro de Preços para AQUISIÇÃO DE MATERIAIS HOSPITALARES - INSUMOS PARA CENTRAL DE MATERIAIS E ESTERILIZAÇÃO(CME)

Esfera	UASG	Nome UASG	Forma
Municipal	928118	FUNDAÇÃO MUNICIPAL DE SAÚDE DE FOZ DO IGUAÇU	SISRP

Fornecedor	Ni Fornecedor	Marca/modelo	Modalidade
CRYSSIL FORNECEDORA DE MATERIAIS E SERVICOS ESPECIALIZADOSLTDA	00.059.062/0001-79	004836	Pregão

Índice e Valor	Ata	Edital	Compra
-	Acesse a Ata	Acesse o Edital	Acesse a compra

Critério Julgamento Item

Menor Preço

Nº	Inciso	Nome	Quantidade	Unidade	Preço unitário	Data	Compõe
24	I	PREFEITURA DE FOZ DO IGUAÇU - PR - Compras.gov.br	400	Unidade	R$ 149,4700	04/03/2026	Não

Id da Compra	Comprado em	Nº do Item	Objeto da Compra
92811805900692025	04/03/2026	54	Objeto: Pregão Eletrônico - Registro de Preços para AQUISIÇÃO DE MATERIAIS HOSPITALARES - INSUMOS PARA CENTRAL DE MATERIAIS E ESTERILIZAÇÃO(CME)

Esfera	UASG	Nome UASG	Forma
Municipal	928118	FUNDAÇÃO MUNICIPAL DE SAÚDE DE FOZ DO IGUAÇU	SISRP

Fornecedor	Ni Fornecedor	Marca/modelo	Modalidade
MEDVERSUS COMERCIO DE PRODUTOS HOSPITALARES LTDA	57.394.275 /0001-74	HAOXI	Pregão

Índice e Valor	Ata	Edital	Compra
-	Acesse a Ata	Acesse o Edital	Acesse a compra

Critério Julgamento Item

Menor Preço

Nº	Inciso	Nome	Quantidade	Unidade	Preço unitário	Data	Compõe
25	I	EMPRESA BRASILEIRA DE SERVIÇOS HOSPITALARES - Compras.gov.br	200	Unidade	R$ 224,0000	09/02/2026	Não

Id da Compra	Comprado em	Nº do Item	Objeto da Compra
15590005900532025	09/02/2026	20	Objeto: Pregão Eletrônico - Registro de Preços para eventual Aquisição de Material Médico Hospitalar I - Uso Geral - ID 355, a fim de atender as necessidades do Hospital Universitário deSão Carlos, vinculado à Universidade Federal de São Carlos - HU-UFSCar, pertencente à Rede daEmpresa Brasileira de Serviços Hospitalares Ebserh, por um período de 12 (doze) meses, conforme processo SEI 23763.003155/2025-38

Esfera	UASG	Nome UASG	Forma
Federal	155900	HOSPITAL UNIVERSITARIO DE SÃO CARLOS	SISRP

Fornecedor	Ni Fornecedor	Marca/modelo	Modalidade
NICOMED COMERCIO, REPRESENTACAO E ASSISTENCIA TECNICA DE PRODUTOS MEDICOS E HOSP	31.616.109 /0001-81	ASPIRADOR REDE MASTE	Pregão

Índice e Valor	Ata	Edital	Compra
-	Acesse a Ata	Acesse o Edital	Acesse a compra

Critério Julgamento Item

Menor Preço

Nº	Inciso	Nome	Quantidade	Unidade	Preço unitário	Data	Compõe
26	I	EMPRESA BRASILEIRA DE SERVIÇOS HOSPITALARES - Compras.gov.br	200	Unidade	R$ 125,0000	23/01/2026	Não

Id da Compra	Comprado em	N° do Item	Objeto da Compra
15590005900402025	23/01/2026	54	Objeto: Pregão Eletrônico - Registro de Preços para eventual Aquisição de Produtos para Saúde III - INSUMOS GERAIS E NOVAS PADRONIZAÇÕES - ID 332, a fim de atender as necessidades do Hospital Universitário de São Carlos, vinculado à Universidade Federal de São Carlos - HU-UFSCar, pertencente à Rede da Empresa Brasileira de Serviços Hospitalares Ebserh, por um período de12 (doze) meses, conforme especificações e demais condições estabelecidas no processo SEI 23763.002292/2025-55

Esfera	UASG	Nome UASG	Forma
Federal	155900	HOSPITAL UNIVERSITARIO DE SÃO CARLOS	SISRP

Fornecedor	Ni Fornecedor	Marca/modelo	Modalidade
PATERMED PRODUTOS PARA SAUDE LTDA	58.011.241/0001-16	AS0451	Pregão

Índice e Valor	Ata	Edital	Compra
-	Acesse a Ata	Acesse o Edital	Acesse a compra

Critério Julgamento Item

Menor Preço

Nº	Inciso	Nome	Quantidade	Unidade	Preço unitário	Data	Compõe
27	I	FUNDAçãO UNIVERSIDADE FEDERAL DO PAMPA - Compras.gov.br	19	Unidade	R$ 72,0000	09/01/2026	Não

Id da Compra	Comprado em	N° do Item	Objeto da Compra
15435905900352025	09/01/2026	32	Objeto: Pregão Eletrônico - Pregão eletrônicopara a aquisição de Material Hospitalar, destinada à UNIPAMPA - Campus Uruguaiana, conforme condições, quantidades e exigências estabelecidas neste Edital e seus anexos.

Esfera	UASG	Nome UASG	Forma
Federal	154359	FUNDACAO UNIVERSIDADE FEDERAL DO PAMPA	SISRP

Fornecedor	Ni Fornecedor	Marca/modelo	Modalidade
216 MATERIAL HOSPITALAR LTDA	15.631.700/0001-51	AND	Pregão

Índice e Valor	Ata	Edital	Compra
-	Acesse a Ata	Acesse o Edital	Acesse a compra

Critério Julgamento Item

Menor Preço

Nº	Inciso	Nome	Quantidade	Unidade	Preço unitário	Data	Compõe
28	I	EMPRESA BRASILEIRA DE SERVIÇOS HOSPITALARES - Compras.gov.br	60	Unidade	R$ 132,6000	11/12/2025	Não

Id da Compra	Comprado em	N° do Item	Objeto da Compra
15502305900742025	11/12/2025	27	Objeto: Pregão Eletrônico - Aquisição de MMH (Tratamento de pacientes críticos - UTI adulto, neonatal e pediátrico)

Esfera	UASG	Nome UASG	Forma
Federal	155023	HOSPITAL UNIVERSITÁRIO LAURO WANDERLEY	SISRP

Fornecedor	Ni Fornecedor	Marca/modelo	Modalidade
PROTEC EXPORT INDUSTRIA, COMERCIO, IMPORTACAO E EXPORTACAO DE EQUIPAMENTOS MEDIC	06.207.441 /0001-45	006233/80435140002	Pregão

Índice e Valor	Ata	Edital	Compra
-	Acesse a Ata	Acesse o Edital	Acesse a compra

Critério Julgamento Item

Menor Preço

Nº	Inciso	Nome	Quantidade	Unidade	Preço unitário	Data	Compõe
29	I	ESTADO DO ESPIRITO SANTO - Compras.gov.br	710	Unidade	R$ 112,2000	10/12/2025	Não

Id da Compra	Comprado em	N° do Item	Objeto da Compra
92502605901282025	10/12/2025	9	Objeto: Pregão Eletrônico - Sensores de fluxoe outros..

Esfera	UASG	Nome UASG	Forma
Estadual	925026	HOSPITAL INFANTIL NOSSA SENHORA DA GLORIA	SISRP

Fornecedor	Ni Fornecedor	Marca/modelo	Modalidade
PROTEC EXPORT INDUSTRIA, COMERCIO, IMPORTACAO E EXPORTACAO DE EQUIPAMENTOS MEDIC	06.207.441 /0001-45	009226/80435149013	Pregão

Índice e Valor	Ata	Edital	Compra
-	Acesse a Ata	Acesse o Edital	Acesse a compra

Critério Julgamento Item

Menor Preço

Nº	Inciso	Nome	Quantidade	Unidade	Preço unitário	Data	Compõe
30	I	EMPRESA BRASILEIRA DE SERVIÇOS HOSPITALARES - Compras.gov.br	60	Unidade	R$ 208,4200	05/12/2025	Não

Id da Compra	Comprado em	N° do Item	Objeto da Compra
15502305900762025	05/12/2025	69	Objeto: Pregão Eletrônico - Registro de preçopara aquisição de instrumental, materiais e acessórios para equipamento médicos Hospitalares do Hospital Universitário Lauro Wanderley

Esfera	UASG	Nome UASG	Forma
Federal	155023	HOSPITAL UNIVERSITÁRIO LAURO WANDERLEY	SISRP

Fornecedor	Ni Fornecedor	Marca/modelo	Modalidade
YOU CARE SOLUCOES HOSPITALARES LTDA	56.066.880/0001-53	300.750	Pregão

Índice e Valor	Ata	Edital	Compra
-	Acesse a Ata	Acesse o Edital	Acesse a compra

Critério Julgamento Item

Menor Preço

Nº	Inciso	Nome	Quantidade	Unidade	Preço unitário	Data	Compõe
31	I	COMANDO DA AERONÁUTICA - Compras.gov.br	10	Unidade	R$ 155,0000	17/11/2025	Não

Id da Compra	Comprado em	N° do Item	Objeto da Compra
12063005900332025	17/11/2025	37	Objeto: Pregão Eletrônico - Aquisição de equipamentos, mobiliário e materiais de saúde para a Unidade de Terapia Intensiva (UTI) do Hospital de Aeronáutica de Manaus (HAMN)

Esfera	UASG	Nome UASG	Forma
Federal	120630	GRUPAMENTO DE APOIO DE MANAUS	SISRP

Fornecedor	Ni Fornecedor	Marca/modelo	Modalidade
TRATCZ COMERCIO DE MATERIAIS E SERVICOS LTDA	42.183.520/0001-27	ASPIRADOR VACUO PLAS	Pregão

Índice e Valor	Ata	Edital	Compra
-	Acesse a Ata	Acesse o Edital	Acesse a compra

Critério Julgamento Item

Menor Preço

Nº	Inciso	Nome	Quantidade	Unidade	Preço unitário	Data	Compõe
32	IV	Harpia Comercial Hospitalar Ltda - Fornecedor	1		R$ 453,2000	31/10/2026	Sim

Identificação do Fornecedor
71.134.688/0001-40

Marca/modelo
-

Endereço Eletrônico
harpiahospitalarjf@hotmail.com

Data da Cotação
31/10/2026

Hora da Cotação
0:00

Validade da Cotação
-

Contato
-

Informacões Adicionais
-

Anexos
-

Nº	Inciso	Nome	Quantidade	Unidade	Preço unitário	Data	Compõe
33	I	preco estimado - Banco de Preços em Saúde	1		R$ 499,0000	11/11/2026	Sim

Data da Cotação
11/11/2026

Marca/Modelo
-

Informações Adicionais
-

Hora da Cotação
11:24

Endereço Eletrônico
www.precoestimado.com.br

Anexos
-

Nº	Inciso	Nome	Quantidade	Unidade	Preço unitário	Data	Compõe
34	I	preco estimado - Banco de Preços em Saúde	1		R$ 520,0000	11/11/2026	Sim

Data da Cotação
11/11/2026

Marca/Modelo
-

Informações Adicionais
-

Hora da Cotação
11:24

Endereço Eletrônico
www.precoestimado.com.br

Anexos
-

Legenda:
⚠ Compra ou item com evento alteração de situação após homologação.
ℹ Compra ou item sofreu atualização após homologação.

Item: 15

Descrição do item
628522 - Malha Tubular - Uso Em Saúde Material: Tecido De Fibras 100% Algodão , Largura: Cerca De 10 Cm , Esterilidade: Não Estéril

Unidade de Fornecimento
Rolo 10 Metro

Quantidade
30

Consolidação dos preços cotados

Menor Preço	Média	Mediana	
R$ 15,5500	R$ 17,0867	R$ 16,8600	Coeficiente de Variação: 7,9401% Desvio Padrão: 1,3567 Maior Preço: R$ 18,8500

Método de cálculo adotado: Menor Preço

Filtro Aplicado
Período: 12 Meses

Nº	Inciso	Nome	Quantidade	Unidade	Preço unitário	Data	Compõe
1	I	SERVIÇO AUTONOMO HOSPITALAR DE VOLTA REDONDA - Compras.gov.br	500	Rolo 10 Metro	R$ 9,7000	16/09/2026	Não

Id da Compra	Comprado em	N° do Item	Objeto da Compra
92776105001962026	16/09/2026	12	O objeto da presente licitação é a aquisição de material hospitalar 6-1 conforme condições, quantidades e exigências estabelecidas neste Edital e seus anexos.

Esfera	UASG	Nome UASG	Forma
Municipal	927761	SERVIÇO AUTONOMO HOSPITALAR DE VOLTA REDONDA	SISRP

Fornecedor	Ni Fornecedor	Marca/modelo	Modalidade
G A - MEDICAL LTDA	23.121.810/0001-00	MSO	Pregão

Índice e Valor	Ata	Edital	Compra
-	Acesse a Ata	-	Acesse a compra

Critério Julgamento Item

Menor Preço

Locais de Entrega

UF / Município	Logradouro	CEP	Quantidade
RJ/Volta Redonda	Rua Nossa Senhora Graças	27253610	500

Nº	Inciso	Nome	Quantidade	Unidade	Preço unitário	Data	Compõe
2	I	ESTADO DO AMAZONAS - Compras.gov.br	30	Rolo 10 Metro	R$ 33,1200	14/11/2025	Não

Id da Compra	Comprado em	N° do Item	Objeto da Compra
98027305900222025	14/11/2025	816	Objeto: Pregão Eletrônico - Registro de Preços de Aquisição de Medicamentos, Insumos Hospitalares, Laboratoriais, Químico Cirúrgico, Radiológico, Odontológicos e Suplementos Alimentares e outros, para atender a demanda do Município de Santo Antônio do Içá - AM.

Esfera	UASG	Nome UASG	Forma
Estadual	980273	PREFEITURA MUN. DE SANTO ANTONIO DO ICA	SISRP

Fornecedor	Ni Fornecedor	Marca/modelo	Modalidade
SANTA MONICA DISTRIBUIDORA DE PRODUTOS FARMACEUTICOS LTDA	07.292.903/0001-32	POLARFIX	Pregão

Índice e Valor	Ata	Edital	Compra
-	Acesse a Ata	Acesse o Edital	Acesse a compra

Critério Julgamento Item

Menor Preço

Nº	Inciso	Nome	Quantidade	Unidade	Preço unitário	Data	Compõe
3	IV	Golden Med Comercio Varejista de Artigos Medicos LTDA - Fornecedor	1		R$ 15,5500	27/10/2026	Sim

Identificação do Fornecedor
39.625.691/0001-54

Marca/modelo
-

Endereço Eletrônico
www.goldenmedba.com.br

Data da Cotação
27/10/2026

Hora da Cotação
0:00

Validade da Cotação
-

Contato
-

Informacões Adicionais
-

Anexos
-

Nº	Inciso	Nome	Quantidade	Unidade	Preço unitário	Data	Compõe
4	I	preco estimado - Banco de Preços em Saúde	1		R$ 18,8500	11/11/2026	Sim

Data da Cotação
11/11/2026

Marca/Modelo
-

Informações Adicionais
-

Hora da Cotação
00:00

Endereço Eletrônico
www.precoestimado.com.br

Anexos
-

Nº	Inciso	Nome	Quantidade	Unidade	Preço unitário	Data	Compõe
5	I	preco estimado - Banco de Preços em Saúde	1		R$ 16,8600	11/11/2026	Sim

Data da Cotação
11/11/2026

Marca/Modelo
-

Informações Adicionais
-

Hora da Cotação
11:24

Endereço Eletrônico
www.precoestimado.com.br

Anexos
-

Legenda:
⚠ Compra ou item com evento alteração de situação após homologação.
ℹ Compra ou item sofreu atualização após homologação.

Item: 16

Descrição do item
628524 - Malha Tubular - Uso Em Saúde Material: Tecido De Fibras 100% Algodão , Largura: Cerca De 15 Cm , Esterilidade: Não Estéril

Unidade de Fornecimento
Rolo 10 Metro

Quantidade
30

Consolidação dos preços cotados

Menor Preço	Média	Mediana	
R$ 21,9100	R$ 23,1633	R$ 23,0000	Coeficiente de Variação: 4,7321% Desvio Padrão: 1,0961 Maior Preço: R$ 24,5800

Método de cálculo adotado: Menor Preço

Filtro Aplicado
Período: 12 Meses

Nº	Inciso	Nome	Quantidade	Unidade	Preço unitário	Data	Compõe
1	IV	Golden Med Comercio Varejista de Artigos Medicos LTDA - Fornecedor	1		R$ 21,9100	27/10/2026	Sim

Identificação do Fornecedor
39.625.691/0001-54

Marca/modelo
-

Endereço Eletrônico
www.goldenmedba.com.br

Data da Cotação
27/10/2026

Hora da Cotação
0:00

Validade da Cotação
-

Contato
-

Informacões Adicionais
-

Anexos
-

Nº	Inciso	Nome	Quantidade	Unidade	Preço unitário	Data	Compõe
2	I	preco estimado - Banco de Preços em Saúde	1		R$ 23,0000	11/11/2026	Sim

Data da Cotação
11/11/2026

Marca/Modelo
-

Informações Adicionais
-

Hora da Cotação
00:00

Endereço Eletrônico
www.precoestimado.com.br

Anexos
-

Nº	Inciso	Nome	Quantidade	Unidade	Preço unitário	Data	Compõe
3	I	preco estimado - Banco de Preços em Saúde	1		R$ 24,5800	11/11/2026	Sim

Data da Cotação
11/11/2026

Marca/Modelo
-

Informações Adicionais
-

Hora da Cotação
11:24

Endereço Eletrônico
www.precoestimado.com.br

Anexos
-

Legenda:
⚠ Compra ou item com evento alteração de situação após homologação.
ℹ Compra ou item sofreu atualização após homologação.

Item: 17

Descrição do item
628323 - Atadura Gessada Material: Gesso C/ Tecido 100% Algodão , Característica: Secagem Rápida , Largura: Cerca De 10 Cm , Comprimento: Rolo Cerca De 3,0 M , Esterilidade: Não Estéril

Unidade de Fornecimento
Embalagem 1 Unidade

Quantidade
100

Consolidação dos preços cotados

Menor Preço	Média	Mediana	Coeficiente de Variação: 12,6616%
R$ 4,3000	R$ 5,2300	R$ 5,6000	Desvio Padrão: 0,6622
			Maior Preço: R$ 5,7900

Método de cálculo adotado: Menor Preço

Filtro Aplicado
Período: 12 Meses

Nº	Inciso	Nome	Quantidade	Unidade	Preço unitário	Data	Compõe
1	I	COMANDO DO EXERCITO - Compras.gov.br	2750	Embalagem 1 Unidade	R$ 2,0000	18/11/2026	Não

Id da Compra	Comprado em	N° do Item	Objeto da Compra
16019905900252026	18/11/2026	32	Objeto: Pregão Eletrônico - Registro de preços para eventual aquisição de produtos para saúde - Material Médico Hospitalar - MMH 1, com comodato de equipamentos, visando atender às necessidades do Hospital Militar de Área de RecifeHMAR

Esfera	UASG	Nome UASG	Forma
Federal	160199	HOSPITAL MILITAR DE ÁREA DE RECIFE	SISRP

Fornecedor	Ni Fornecedor	Marca/modelo	Modalidade
MEGAMED COMERCIO LTDA	05.932.624/0001-60	POLAFIX	Pregão

Índice e Valor	Ata	Edital	Compra
-	Acesse a Ata	Acesse o Edital	Acesse a compra

Critério Julgamento Item

Menor Preço

Nº	Inciso	Nome	Quantidade	Unidade	Preço unitário	Data	Compõe
2	I	EMPRESA BRASILEIRA DE SERVIÇOS HOSPITALARES - Compras.gov.br	200	Embalagem 1 Unidade	R$ 2,4900	05/11/2026	Não

Id da Compra	Comprado em	N° do Item	Objeto da Compra
15590305900252026	05/11/2026	22	Objeto: Pregão Eletrônico - Aquisição Material médico Hospitalar MMH (1) do Hospital Universitário da Universidade Federal de Juiz de Fora (HU-UFJF), unidade hospitalar da Empresa Brasileira de Serviços Hospitalares (Ebserh).

Esfera	UASG	Nome UASG	Forma
Federal	155903	HOSPITAL UNIVERSITÁRIO DE JUIZ DE FORA	SISRP

Fornecedor	Ni Fornecedor	Marca/modelo	Modalidade
SALUVIA SOLUCOES INTEGRADAS LTDA	55.199.989/0001-04	POLARFIX	Pregão

Índice e Valor	Ata	Edital	Compra
-	Acesse a Ata	Acesse o Edital	Acesse a compra

Critério Julgamento Item

Menor Preço

Nº	Inciso	Nome	Quantidade	Unidade	Preço unitário	Data	Compõe
3	I	EPE-SECRETARIA DE ADMINISTRAÇÃO DO GOVERNO - Compras.gov.br	51904	Embalagem 1 Unidade	R$ 2,1000	04/11/2026	Não

Id da Compra	Comprado em	Nº do Item	Objeto da Compra
92615005901862026	04/11/2026	13	Objeto: Pregão Eletrônico - A presente licitação tem como objeto a formação de Registro de Preços Unificada para o fornecimento eventual deDispositivos Médicos do tipo materiais médico-hospitalares Grupo: Prioritários 02, conformeespecificações e quantitativos previstos no Termo de Referência (Anexo I), visando atender àsnecessidades dos hospitais e estabelecimentos vinculados à Secretaria Estadual de Saúde de Pernambuco.

Esfera	UASG	Nome UASG	Forma
Estadual	926150	EPE-SECRETARIA DE ADMINISTRAÇÃO DO GOVERNO	SISRP

Fornecedor	Ni Fornecedor	Marca/modelo	Modalidade
MEDICAL MERCANTIL DE APARELHAGEM MEDICA LTDA	10.779.833/0001-56	CREMER	Pregão

Índice e Valor	Ata	Edital	Compra
-	Acesse a Ata	Acesse o Edital	Acesse a compra

Critério Julgamento Item

Menor Preço

Nº	Inciso	Nome	Quantidade	Unidade	Preço unitário	Data	Compõe
4	I	EMPRESA BRASILEIRA DE SERVIÇOS HOSPITALARES - Compras.gov.br	10000	Embalagem 1 Unidade	R$ 2,5000	17/11/2026	Não

Id da Compra	Comprado em	Nº do Item	Objeto da Compra
15501805900242025	17/11/2026	15	Objeto: Pregão Eletrônico - Registro de Preços para eventual Aquisição de Produtos Para a Saúde/ PPS, Subgrupo Material Médico Hospitalar eEquipos (Algodão, Atadura, Campo Cirúrgico, Compressa) a fim de atender as necessidades do Hospital Universitário, vinculado à Universidade Federal do Amazonas, pertencente à Rede da Empresa Brasileira de Serviços Hospitalares Ebserh, por um período de 12 (doze) meses.

Esfera	UASG	Nome UASG	Forma
Federal	155018	HOSPITAL UNIVERSITÁRIO GETÚLIO VARGAS	SISRP

Fornecedor	Ni Fornecedor	Marca/modelo	Modalidade
F. F. MYRRIA LTDA	44.417.994/0001-11	POLARFIX	Pregão

Índice e Valor	Ata	Edital	Compra
-	Acesse a Ata	Acesse o Edital	Acesse a compra

Critério Julgamento Item

Menor Preço

Nº	Inciso	Nome	Quantidade	Unidade	Preço unitário	Data	Compõe
5	I	COMANDO DO EXERCITO - Compras.gov.br	300	Embalagem 1 Unidade	R$ 3,4900	23/10/2026	Não

Id da Compra	Comprado em	N° do Item	Objeto da Compra
16003905900362025	23/10/2026	18	Objeto: Pregão Eletrônico - Aquisição de materiais médicos hospitalares.

Esfera	UASG	Nome UASG	Forma
Federal	160039	HOSPITAL GERAL DE SALVADOR	SISRP

Fornecedor	Ni Fornecedor	Marca/modelo	Modalidade
ORTOBENS DISTRIBUIDORA DE PRODUTOS HOSPITALARES LTDA	20.035.686/0001-63	AT GESSADA ORTOFLEX	Pregão

Índice e Valor	Ata	Edital	Compra
-	Acesse a Ata	Acesse o Edital	Acesse a compra

Critério Julgamento Item

Menor Preço

Nº	Inciso	Nome	Quantidade	Unidade	Preço unitário	Data	Compõe
6	I	EMPRESA BRASILEIRA DE SERVIÇOS HOSPITALARES - Compras.gov.br	750	Embalagem 1 Unidade	R$ 1,6900	21/10/2026	Não

Id da Compra	Comprado em	N° do Item	Objeto da Compra
15502105900802025	21/10/2026	31	Objeto: Pregão Eletrônico - Aquisição de materiais médico-hospitalares.

Esfera	UASG	Nome UASG	Forma
Federal	155021	HOSPITAL DAS CLÍNICAS DE MINAS GERAIS	SISRP

Fornecedor	Ni Fornecedor	Marca/modelo	Modalidade
SOMA/MG PRODUTOS HOSPITALARES LTDA	12.927.876/0001-67	POLAR FIX	Pregão

Índice e Valor	Ata	Edital	Compra
-	Acesse a Ata	Acesse o Edital	Acesse a compra

Critério Julgamento Item

Menor Preço

Nº	Inciso	Nome	Quantidade	Unidade	Preço unitário	Data	Compõe
7	I	EMPRESA BRASILEIRA DE SERVIÇOS HOSPITALARES - Compras.gov.br	1440	Embalagem 1 Unidade	R$ 2,5000	20/10/2026	Não

Id da Compra	Comprado em	N° do Item	Objeto da Compra
15695605900732025	20/10/2026	7	Objeto: Pregão Eletrônico - Registro de preços para Aquisição de Material Médico Hospitalar de Uso Geral - Lote 03), para o Hospital Universitário da Universidade Federal do Amapá (HU-Unifap), filial da Empresa Brasileira de ServiçosHospitalares (Ebserh)

Esfera	UASG	Nome UASG	Forma
Federal	156956	HOSPITAL UNIV DA UNIVERSIDADE FEDERAL AMAPA	SISRP

Fornecedor	Ni Fornecedor	Marca/modelo	Modalidade
JS DISTRIBUIDORA HOSPITALAR LTDA	49.212.231/0001-58	Polarfix	Pregão

Índice e Valor	Ata	Edital	Compra
-	Acesse a Ata	Acesse o Edital	Acesse a compra

Critério Julgamento Item

Menor Preço

Nº	Inciso	Nome	Quantidade	Unidade	Preço unitário	Data	Compõe
8	I	COMANDO DO EXERCITO - Compras.gov.br	2800	Embalagem 1 Unidade	R$ 3,0000	19/10/2026	Não

Id da Compra	Comprado em	N° do Item	Objeto da Compra
16002005900562026	19/10/2026	230	Objeto: Pregão Eletrônico - Aquisição de Material Médico-Hospitalar para a Central de Abastecimento Farmacêutico.

Esfera	UASG	Nome UASG	Forma
Federal	160020	HOSPITAL MILITAR DE ÁREA DE MANAUS	SISRP

Fornecedor	Ni Fornecedor	Marca/modelo	Modalidade
ATIVIDADE COMERCIO DE MEDICAMENTOS E PRODUTOS HOSPITALARES LTDA	33.772.464/0001-75	Atadura Gessada de 1	Pregão

Índice e Valor	Ata	Edital	Compra
-	Acesse a Ata	Acesse o Edital	Acesse a compra

Critério Julgamento Item

Menor Preço

Nº	Inciso	Nome	Quantidade	Unidade	Preço unitário	Data	Compõe
9	I	COMANDO DO EXERCITO - Compras.gov.br	1300	Embalagem 1 Unidade	R$ 2,3100	13/11/2026	Não

Id da Compra	Comprado em	Nº do Item	Objeto da Compra
16039905900032026	13/11/2026	38	Objeto: Pregão Eletrônico - Aquisição de material médico-hospitalar para a Central de Abastecimento Farmacêutico do Hospital Militar de Área de Porto Alegre - HMAPA, incluindo comodato de equipamento.

Esfera	UASG	Nome UASG	Forma
Federal	160399	HOSPITAL MILITAR DE ÁREA DE PORTO ALEGRE	SISRP

Fornecedor	Ni Fornecedor	Marca/modelo	Modalidade
GABRIEL LEITZKE GOTUZZO	14.804.690/0001-46	POLAR FIX	Pregão

Índice e Valor	Ata	Edital	Compra
-	Acesse a Ata	Acesse o Edital	Acesse a compra

Critério Julgamento Item

Menor Preço

Nº	Inciso	Nome	Quantidade	Unidade	Preço unitário	Data	Compõe
10	I	MMG-SECRETARIA MUN. DE ADMINIS. DE UBERLÂNDIA - Compras.gov.br	15000	Embalagem 1 Unidade	R$ 2,3800	02/10/2026	Não

Id da Compra	Comprado em	Nº do Item	Objeto da Compra
92692205902222026	02/10/2026	2	Objeto: Pregão Eletrônico - Aquisição de materiais médicos hospitalares (anuscópio, atadura gessada e outros), de uso humano, que serão utilizados pelos pacientes atendidos na Rede Municipal de Saúde de Uberlândia.

Esfera	UASG	Nome UASG	Forma
Municipal	926922	MMG-SECRETARIA MUN. DE ADMINIS. DE UBERLÂNDIA	SISRP

Fornecedor	Ni Fornecedor	Marca/modelo	Modalidade
SALUVIA SOLUCOES INTEGRADAS LTDA	55.199.989/0001-04	POLARFIX	Pregão

Índice e Valor	Ata	Edital	Compra
-	Acesse a Ata	Acesse o Edital	Acesse a compra

Critério Julgamento Item

Menor Preço

Nº	Inciso	Nome	Quantidade	Unidade	Preço unitário	Data	Compõe
11	I	EMPRESA BRASILEIRA DE SERVIÇOS HOSPITALARES - Compras.gov.br	4780	Embalagem 1 Unidade	R$ 2,0000	17/11/2026	Não

Id da Compra	Comprado em	Nº do Item	Objeto da Compra
15512405900222026	17/11/2026	13	Objeto: Pregão Eletrônico - O objeto é o Registro de Preços para a aquisição de Produtos para Saúde - Materiais Médico Hospitalares, a fim de atender às necessidades do Hospital Universitário Hospital Universitário Maria Aparecida Pedrossian - HUMAP/UFMS

Esfera	UASG	Nome UASG	Forma
Federal	155124	HOSPITAL UNIV. Mª APARECIDA PEDROSSIAN	SISRP

Fornecedor	Ni Fornecedor	Marca/modelo	Modalidade
POLAR FIX INDUSTRIA E COMERCIO DE PRODUTOS HOSPITALARES LTDA	02.881.877/0004-07	Polar Fix	Pregão

Índice e Valor	Ata	Edital	Compra
-	Acesse a Ata	Acesse o Edital	Acesse a compra

Critério Julgamento Item

Menor Preço

Nº	Inciso	Nome	Quantidade	Unidade	Preço unitário	Data	Compõe
12	I	ESTADO DE PERNAMBUCO - Compras.gov.br	200	Embalagem 1 Unidade	R$ 5,6000	09/09/2026	Sim

Id da Compra	Comprado em	Nº do Item	Objeto da Compra
92906905000042026	09/09/2026	59	Contratação de empresa para o fornecimento de produtos e insumos médico-hospitalar para atender a demanda do Hospital Municipal Maria Silva.

Esfera	UASG	Nome UASG	Forma
Estadual	929069	FUNDO MUNICIPAL DE SAÚDE DE ITAPETIM/PE	SISPP

Fornecedor	Ni Fornecedor	Marca/modelo	Modalidade
J. J. DISTRIBUIDORA DE PRODUTOS HOSPITALARES LTDA	07.187.827/0001-03	CREMER	Pregão

Índice e Valor	Ata	Edital	Compra
-	-	-	Acesse a compra

Critério Julgamento Item

Menor Preço

Locais de Entrega

UF / Município	Logradouro	CEP	Quantidade
PE/Itapetim	Itapetim	56720000	200

Nº	Inciso	Nome	Quantidade	Unidade	Preço unitário	Data	Compõe
13	I	EMPRESA BRASILEIRA DE SERVIÇOS HOSPITALARES - Compras.gov.br	200	Embalagem 1 Unidade	R$ 1,9200	09/09/2026	Não

Id da Compra	Comprado em	N° do Item	Objeto da Compra
15502205900042026	09/09/2026	15	Objeto: Pregão Eletrônico - MATERIAIS MÉDICOSHOSPITALARES DE USO GERAL II - Uso Geral, Bolsas Coletoras com fornecimento de Dispositivos de Drenagem em Comodato e Tiras Reagentes para determinação de Glicose no Sangue com equipamentos em Comodato

Esfera	UASG	Nome UASG	Forma
Federal	155022	HOSPITAL DAS CLINICAS DE PERNAMBUCO	SISRP

Fornecedor	Ni Fornecedor	Marca/modelo	Modalidade
MEDICAL MERCANTIL DE APARELHAGEM MEDICA LTDA	10.779.833/0001-56	CREMER	Pregão

Índice e Valor	Ata	Edital	Compra
-	Acesse a Ata	Acesse o Edital	Acesse a compra

Critério Julgamento Item

Menor Preço

Nº	Inciso	Nome	Quantidade	Unidade	Preço unitário	Data	Compõe
14	I	FUNDAçãO BENEFICENTE DE PEDREIRA - Compras.gov.br	5000	Embalagem 1 Unidade	R$ 1,9400	02/09/2026	Não

Id da Compra	Comprado em	N° do Item	Objeto da Compra
93104105000202026	02/09/2026	22	Contratação de empresa especializada para fornecimento de diversos correlatos sendo essencial para o funcionamento adequado da instituição, garantindo o abastecimento dos estoques da farmácia deste hospital e a eficácia no tratamento dos pacientes que são atendidos pela fundação.

Esfera	UASG	Nome UASG	Forma
Municipal	931041	FUNDAçãO BENEFICENTE DE PEDREIRA	SISRP

Fornecedor	Ni Fornecedor	Marca/modelo	Modalidade
WOODMED INDUSTRIA E COMERCIO DE PRODUTOS HOSPITALARES LTDA	06.222.565/0001-08	Polarfix	Pregão

Índice e Valor	Ata	Edital	Compra
-	Acesse a Ata	-	Acesse a compra

Critério Julgamento Item

Menor Preço

Locais de Entrega

UF / Município	Logradouro	CEP	Quantidade
SP/Pedreira	Rua Henriqueta Rondello Canesso	13927118	5000

Nº	Inciso	Nome	Quantidade	Unidade	Preço unitário	Data	Compõe
15	I	ESTADO DO RIO DE JANEIRO - Compras.gov.br	150	Embalagem 1 Unidade	R$ 2,4100	02/09/2026	Não

Id da Compra	Comprado em	N° do Item	Objeto da Compra
92685005900352026	02/09/2026	23	Objeto: Pregão Eletrônico - Registro de preços para futura e eventual aquisição de materiaishospitalares, conforme especificações constantes no Anexo I, Termo de Referência, deste edital.

Esfera	UASG	Nome UASG	Forma
Estadual	926850	FUNDO MUNICIPAL DE SAÚDE DE VOLTA REDONDA	SISRP

Fornecedor	Ni Fornecedor	Marca/modelo	Modalidade
ARC FONTOURA INDUSTRIA COMERCIO E REPRESENTACOES LTDA	16.599.555 /0001-31	Atadura gessada de 1	Pregão

Índice e Valor	Ata	Edital	Compra
-	Acesse a Ata	Acesse o Edital	Acesse a compra

Critério Julgamento Item

Menor Preço

Nº	Inciso	Nome	Quantidade	Unidade	Preço unitário	Data	Compõe
16	I	COMANDO DA MARINHA - Compras. gov.br	11600	Embalagem 1 Unidade	R$ 0,4100	02/09/2026	Não

Id da Compra	Comprado em	N° do Item	Objeto da Compra
77130005900792025	02/09/2026	12	Objeto: Pregão Eletrônico - PE 90079/2025 Aquisic a o de Material Ciru rgico Comum e Odontolo gico RMS-1 e 5

Esfera	UASG	Nome UASG	Forma
Federal	771300	CENTRO DE OBTENCAO DA MARINHA/RJ	SISRP

Fornecedor	Ni Fornecedor	Marca/modelo	Modalidade
AGW COMEX HOSPITALAR LTDA	21.333.449/0001-41	ATAD.ALGODÃO ORTOPED	Pregão

Índice e Valor	Ata	Edital	Compra
-	Acesse a Ata	Acesse o Edital	Acesse a compra

Critério Julgamento Item

Menor Preço

Nº	Inciso	Nome	Quantidade	Unidade	Preço unitário	Data	Compõe
17	I	COMANDO DA MARINHA - Compras.gov.br	6000	Embalagem 1 Unidade	R$ 1,6000	02/09/2026	Não

Id da Compra	Comprado em	Nº do Item	Objeto da Compra
77130005900792025	02/09/2026	18	Objeto: Pregão Eletrônico - PE 90079/2025 Aquisic a o de Material Ciru rgico Comum e Odontolo gico RMS-1 e 5

Esfera	UASG	Nome UASG	Forma
Federal	771300	CENTRO DE OBTENCAO DA MARINHA/RJ	SISRP

Fornecedor	Ni Fornecedor	Marca/modelo	Modalidade
CM HOSPITALAR S.A.	12.420.164/0005-80	Cremer	Pregão

Índice e Valor	Ata	Edital	Compra
-	Acesse a Ata	Acesse o Edital	Acesse a compra

Critério Julgamento Item

Menor Preço

Nº	Inciso	Nome	Quantidade	Unidade	Preço unitário	Data	Compõe
18	I	ESP-HOSPITAL DAS CLINICAS RIBEIRAO PRETO - Compras.gov.br	23613	Embalagem 1 Unidade	R$ 1,7800	24/08/2026	Não

Id da Compra	Comprado em	Nº do Item	Objeto da Compra
92201050039120 26	24/08/2026	4	CONSTITUIÇÃO DE SISTEMA DE REGISTRO DE PREÇOS PARA AQUISIÇÃO FUTURA E EVENTUAL DE MATERIAL MÉDICO, ATADURA

Esfera	UASG	Nome UASG	Forma
Estadual	92201	ESP-HOSPITAL DAS CLINICAS RIBEIRAO PRETO	SISRP

Fornecedor	Ni Fornecedor	Marca/modelo	Modalidade
CM HOSPITALAR S.A.	12.420.164/0005-80	CREMER / CREMER	Pregão

Índice e Valor	Ata	Edital	Compra
-	Acesse a Ata	-	Acesse a compra

Critério Julgamento Item

Menor Preço

Locais de Entrega

UF / Município	Logradouro	CEP	Quantidade
SP/Ribeirão Preto	Avenida Bandeirantes 3900	14048900	7871

Nº	Inciso	Nome	Quantidade	Unidade	Preço unitário	Data	Compõe
19	I	PREFEITURA DE PINHALAO - Compras.gov.br	20	Embalagem 1 Unidade	R$ 2,5600	20/08/2026	Não

Id da Compra	Comprado em	N° do Item	Objeto da Compra
98776305900452026	20/08/2026	15	Objeto: Pregão Eletrônico - Aquisição de materiais hospitalares indisponíveis no posto municipal, destinados ao atendimento das demandas daSecretaria Municipal de Saúde.

Esfera	UASG	Nome UASG	Forma
Municipal	987763	PREFEITURA MUNICIPAL DE PINHALAO - PR	SISRP

Fornecedor	Ni Fornecedor	Marca/modelo	Modalidade
ATLANTICO BC PRODUTOS PARA SAUDE LTDA	35.626.812/0001-21	POLAR FIX	Pregão

Índice e Valor	Ata	Edital	Compra
-	Acesse a Ata	Acesse o Edital	Acesse a compra

Critério Julgamento Item

Menor Preço

Nº	Inciso	Nome	Quantidade	Unidade	Preço unitário	Data	Compõe
20	I	COMANDO DA AERONÁUTICA - Compras.gov.br	600	Embalagem 1 Unidade	R$ 2,2500	19/08/2026	Não

Id da Compra	Comprado em	N° do Item	Objeto da Compra
12019505900622026	19/08/2026	1	Objeto: Pregão Eletrônico - Aquisic a o de materiais me dico-hospitalares para procedimentoscli nicos e ambulatoriais do HFAG.

Esfera	UASG	Nome UASG	Forma
Federal	120195	CENTRO DE AQUISIÇÕES ESPECIFICAS	SISRP

Fornecedor	Ni Fornecedor	Marca/modelo	Modalidade
FATO FARMA DISTRIBUIDORA DE MEDICAMENTOS LTDA	35.775.599/0001-10	POLAR FIX	Pregão

Índice e Valor	Ata	Edital	Compra
-	Acesse a Ata	Acesse o Edital	Acesse a compra

Critério Julgamento Item

Menor Preço

Nº	Inciso	Nome	Quantidade	Unidade	Preço unitário	Data	Compõe
21	I	EMPRESA BRASILEIRA DE SERVIÇOS HOSPITALARES - Compras.gov.br	3500	Embalagem 1 Unidade	R$ 1,7200	17/08/2026	Não

Id da Compra	Comprado em	Nº do Item	Objeto da Compra
15501105900252026	17/08/2026	16	Objeto: Pregão Eletrônico - Aquisição de Produtos para Saúde - bolsas de colostomia, curativos e adjuvantes, mantas térmicas com cessão deuso de equipamentos em regime de comodato parao Hospital de Clínicas da Universidade Federaldo Triângulo Mineiro da Rede Ebserh.

Esfera	UASG	Nome UASG	Forma
Federal	155011	HOSPITAL DE CLINICAS DO TRIANGULO MINEIRO	SISRP

Fornecedor	Ni Fornecedor	Marca/modelo	Modalidade
SOMA/MG PRODUTOS HOSPITALARES LTDA	12.927.876/0001-67	POLAR FIX/POLAR FIX	Pregão

Índice e Valor	Ata	Edital	Compra
-	Acesse a Ata	Acesse o Edital	Acesse a compra

Critério Julgamento Item

Menor Preço

Nº	Inciso	Nome	Quantidade	Unidade	Preço unitário	Data	Compõe
22	I	COMANDO DA MARINHA - Compras.gov.br	1720	Embalagem 1 Unidade	R$ 1,8600	14/08/2026	Não

Id da Compra	Comprado em	Nº do Item	Objeto da Compra
783701050900122025	14/08/2026	10	Objeto: Pregão Eletrônico - Contratação de empresa especializada no fornecimento de apósitoshospitalares, conforme condições, quantidades,exigências e estimativas, estabelecido no Edital e seus Anexos.

Esfera	UASG	Nome UASG	Forma
Federal	783701	HOSPITAL NAVAL DE NATAL	SISRP

Fornecedor	Ni Fornecedor	Marca/modelo	Modalidade
CIRURGICA MONTEBELLO LTDA	08.674.752/0001-40	CREMER	Pregão

Índice e Valor	Ata	Edital	Compra
-	Acesse a Ata	Acesse o Edital	Acesse a compra

Critério Julgamento Item

Menor Preço

Nº	Inciso	Nome	Quantidade	Unidade	Preço unitário	Data	Compõe
23	I	PREFEITURA DE TURVO - PR - Compras.gov.br	50	Embalagem 1 Unidade	R$ 3,2100	13/08/2026	Não

Id da Compra	Comprado em	N° do Item	Objeto da Compra
98845305000162026	13/08/2026	19	REGISTRO DE PREÇO PARA EVENTUAL CONTRATAÇÃO DE EMPRESA ESPECIALIZADA PARA O FORNECIMENTO DE MATERIAIS DE CONSUMO, INSUMOS DE ENFERMAGEM E EQUIPAMENTOS PERMANENTES DESTINADOS À ATENÇÃO PRIMÁRIA À SAÚDE DO MUNICÍPIO DE TURVO/PR.

Esfera	UASG	Nome UASG	Forma
Municipal	988453	PREFEITURA MUNICIPAL DE TURVO - PR	SISRP

Fornecedor	Ni Fornecedor	Marca/modelo	Modalidade
HORTOPLUS PRODUTOS ODONTOLOGICOS E HOSPITALARES LTDA	17.676.642 /0001-08	ORTOFEN	Pregão

Índice e Valor	Ata	Edital	Compra
-	Acesse a Ata	-	Acesse a compra

Critério Julgamento Item

Menor Preço

Locais de Entrega

UF / Município	Logradouro	CEP	Quantidade
PR/Turvo	Rua Vereador Julio Bernardo Schmitz Kumer	85150220	50

Nº	Inciso	Nome	Quantidade	Unidade	Preço unitário	Data	Compõe
24	I	ESP-UNIV ESTADUAL DE CAMPINAS - UNICAMP - Compras.gov.br	3395	Embalagem 1 Unidade	R$ 2,1000	13/08/2026	Não

Id da Compra	Comprado em	N° do Item	Objeto da Compra
45016105901852026	13/08/2026	20	Objeto: Pregão Eletrônico - Registro de Preços de Ataduras, Malha Tubular e Outros.

Esfera	UASG	Nome UASG	Forma
Estadual	450161	ESP-UNIVERSIDADE ESTADUAL DE CAMPINAS	SISRP

Fornecedor	Ni Fornecedor	Marca/modelo	Modalidade
MEDICAL SHOPPING PRODUTOS HOSPITALARES LTDA	04.656.390/0002-94	ART.ORTOP.MOLD.P/IMO	Pregão

Índice e Valor	Ata	Edital	Compra
-	Acesse a Ata	Acesse o Edital	Acesse a compra

Critério Julgamento Item

Menor Preço

Nº	Inciso	Nome	Quantidade	Unidade	Preço unitário	Data	Compõe
25	I	COMANDO DA AERONÁUTICA - Compras.gov.br	1000	Embalagem 1 Unidade	R$ 2,1900	12/08/2026	Não

Id da Compra	Comprado em	Nº do Item	Objeto da Compra
12001605000032025	12/08/2026	37	Eventual aquisição de Materiais hospitalares

Esfera	UASG	Nome UASG	Forma
Federal	120016	GRUPAMENTO DE APOIO DE SÃO JOSÉ DOS CAMPOS	SISRP

Fornecedor	Ni Fornecedor	Marca/modelo	Modalidade
WOODMED INDUSTRIA E COMERCIO DE PRODUTOS HOSPITALARES LTDA	06.222.565 /0001-08	Polarfix	Pregão

Índice e Valor	Ata	Edital	Compra
-	Acesse a Ata	-	Acesse a compra

Critério Julgamento Item

Menor Preço

Locais de Entrega

UF / Município	Logradouro	CEP	Quantidade
SP/São José dos Campos	Rua Granja s/n	12228901	1000

Nº	Inciso	Nome	Quantidade	Unidade	Preço unitário	Data	Compõe
26	I	ESTADO DO MARANHAO - Compras.gov.br	16000	Embalagem 1 Unidade	R$ 1,9900	10/08/2026	Não

Id da Compra	Comprado em	Nº do Item	Objeto da Compra
98092105901172025	10/08/2026	20	Objeto: Pregão Eletrônico - Registro de preços para futura e eventual contratação de empresapara o fornecimento de aparelhos e materiais médico-hopitalares, para atender as necessidade das unidades de saúde vinculadas à Secretaria Municipal de Saúde de São Luís/MA

Esfera	UASG	Nome UASG	Forma
Estadual	980921	PREFEITURA MUNICIPAL DE SÃO LUÍS/MA	SISRP

Fornecedor	Ni Fornecedor	Marca/modelo	Modalidade
ATIVIDADE COMERCIO DE MEDICAMENTOS E PRODUTOS HOSPITALARES LTDA	33.772.464 /0001-75	CYSNE	Pregão

Índice e Valor	Ata	Edital	Compra
-	Acesse a Ata	Acesse o Edital	Acesse a compra

Critério Julgamento Item

Menor Preço

Nº	Inciso	Nome	Quantidade	Unidade	Preço unitário	Data	Compõe
i 27	I	EMPRESA BRASILEIRA DE SERVIÇOS HOSPITALARES - Compras.gov.br	3500	Embalagem 1 Unidade	R$ 1,5500	06/08/2026	Não

Id da Compra	Comprado em	Nº do Item	Objeto da Compra
15590805000222026	06/08/2026	15	Aquisição de Materiais Hospitalares - Algodão, Ataduras, Fraldas e Malha Tubular

Esfera	UASG	Nome UASG	Forma
Federal	155908	HOSPITAL UNIV. DR. MIGUEL RIET CORREA JUNIOR	SISRP

Fornecedor	Ni Fornecedor	Marca/modelo	Modalidade
CM HOSPITALAR S.A.	12.420.164/0021-09	CREMER	Pregão

Índice e Valor	Ata	Edital	Compra
-	Acesse a Ata	-	Acesse a compra

Critério Julgamento Item

Menor Preço

Locais de Entrega

UF / Município	Logradouro	CEP	Quantidade
RS/Rio Grande	Rua Visconde Paranagua	96200190	3500

Nº	Inciso	Nome	Quantidade	Unidade	Preço unitário	Data	Compõe
28	I	COMANDO DA AERONÁUTICA - Compras.gov.br	24	Embalagem 1 Unidade	R$ 2,9000	03/08/2026	Não

Id da Compra	Comprado em	Nº do Item	Objeto da Compra
12064105900192026	03/08/2026	9	Objeto: Pregão Eletrônico - Aquisição material hospitalar

Esfera	UASG	Nome UASG	Forma
Federal	120641	BASE AÉREA DE PORTOVELHO	SISRP

Fornecedor	Ni Fornecedor	Marca/modelo	Modalidade
57.199.615 JEFFERSON IAN BESSA COSTA	57.199.615/0001-06	tr	Pregão

Índice e Valor	Ata	Edital	Compra
-	Acesse a Ata	Acesse o Edital	Acesse a compra

Critério Julgamento Item

Menor Preço

Nº	Inciso	Nome	Quantidade	Unidade	Preço unitário	Data	Compõe
29	I	ECE-CONSORCIO PUB.DE SAUDE MICROREGIAO CRATO - Compras.gov.br	1500	Embalagem 1 Unidade	R$ 2,0400	31/07/2026	Não

Id da Compra	Comprado em	N° do Item	Objeto da Compra
92953205920102026	31/07/2026	29	Objeto: Pregão Eletrônico - Registro de Preços visando futura e eventual aquisição de materiais médico-hospitalares e correlatos, destinados ao atendimento das necessidades das unidades assistenciais gerenciadas pelo Consórcio Público de Saúde da Microrregião de Crato - CPSMC, conforme condições, quantidades e exigências estabelecidas neste Edital e seus anexos.

Esfera	UASG	Nome UASG	Forma
Estadual	929532	ECE-CONSORCIO PUB.DE SAUDE MICROREGIAO CRATO	SISRP

Fornecedor	Ni Fornecedor	Marca/modelo	Modalidade
BIOALFA MEDICAL COMERCIO DE MATERIAIS MEDICOS, HEMODIALISE E PRODUTOS FARMACEUTI	09.530.198/0001-90	polar fix	Pregão

Índice e Valor	Ata	Edital	Compra
-	Acesse a Ata	Acesse o Edital	Acesse a compra

Critério Julgamento Item

Menor Preço

Nº	Inciso	Nome	Quantidade	Unidade	Preço unitário	Data	Compõe
30	I	ESTADO DO RIO GRANDE DO NORTE - Compras.gov.br	30	Embalagem 1 Unidade	R$ 1,5600	29/07/2026	Não

Id da Compra	Comprado em	N° do Item	Objeto da Compra
98177905900112026	29/07/2026	51	Objeto: Pregão Eletrônico - Aquisição de insumos hospitalares, com o objetivo de atender às necessidades das Unidades de Saúde do Municípiode Parnamirim /RN.

Esfera	UASG	Nome UASG	Forma
Estadual	981779	PREF.MUN.DE PARNAMIRIM	SISRP

Fornecedor	Ni Fornecedor	Marca/modelo	Modalidade
MEDVIDA DISTRIBUIDORA DE MEDICAMENTOS HOSPITALAR LTDA	06.132.785/0001-32	CREMER	Pregão

Índice e Valor	Ata	Edital	Compra
-	Acesse a Ata	Acesse o Edital	Acesse a compra

Critério Julgamento Item

Menor Preço

Nº	Inciso	Nome	Quantidade	Unidade	Preço unitário	Data	Compõe
31	I	EMPRESA BRASILEIRA DE SERVIÇOS HOSPITALARES - Compras.gov.br	3700	Embalagem 1 Unidade	R$ 1,8900	29/07/2026	Não

Id da Compra	Comprado em	Nº do Item	Objeto da Compra
15724305900182026	29/07/2026	34	Objeto: Pregão Eletrônico - Aquisição de Produtos para Saúde - Produtos de Higiene e Cuidado, para o Complexo Hospitalar da Universidade Federal do Rio de Janeiro (CH-UFRJ/EBSERH).

Esfera	UASG	Nome UASG	Forma
Federal	157243	COMPLEXO HOSPITALAR DA UNIVERSIDADE FEDERAL	SISRP

Fornecedor	Ni Fornecedor	Marca/modelo	Modalidade
POLAR FIX INDUSTRIA E COMERCIO DE PRODUTOS HOSPITALARES LTDA	02.881.877/0001-64	Polar Fix	Pregão

Índice e Valor	Ata	Edital	Compra
-	Acesse a Ata	Acesse o Edital	Acesse a compra

Critério Julgamento Item

Menor Preço

Nº	Inciso	Nome	Quantidade	Unidade	Preço unitário	Data	Compõe
32	I	PREFEITURA DE FOZ DO IGUAÇU - PR - Compras.gov.br	7000	Embalagem 1 Unidade	R$ 1,9900	28/07/2026	Não

Id da Compra	Comprado em	Nº do Item	Objeto da Compra
92811805000792026	28/07/2026	5	REGISTRO DE PREÇOS PARA AQUISIÇÃO DE MATERIAIS HOSPITALARES (ataduras, campo cirúrgico, compressa, cateter picc, equipo, esparadrapo, máscara, malha tubular e outros), visando atender a necessidade da Fundação Municipal de Saúde de Foz do Iguaçu, pelo período de 12 (doze) meses

Esfera	UASG	Nome UASG	Forma
Municipal	928118	FUNDAÇÃO MUNICIPAL DE SAÚDE DE FOZ DO IGUAÇU	SISRP

Fornecedor	Ni Fornecedor	Marca/modelo	Modalidade
ELO DISTRIBUIDORA DE MEDICAMENTOS E PRODUTOS PARA SAUDE LTDA	11.128.636/0001-30	ORTOFEN	Pregão

Índice e Valor	Ata	Edital	Compra
-	Acesse a Ata	-	Acesse a compra

Critério Julgamento Item

Menor Preço

Locais de Entrega

UF / Município	Logradouro	CEP	Quantidade
PR/Foz do Iguaçu	Rua Adoniran Barbosa	85864380	7000

Nº	Inciso	Nome	Quantidade	Unidade	Preço unitário	Data	Compõe
33	I	ESP-SECRETARIA DA SAUDE - Compras.gov.br	1200	Embalagem 1 Unidade	R$ 1,8000	27/07/2026	Não

Id da Compra	Comprado em	Nº do Item	Objeto da Compra
90118058026662026	27/07/2026	8	AQUISIÇÃO DE MATERIAIS DE ENFERMAGEM

Esfera	UASG	Nome UASG	Forma
Estadual	90118	ESP-HOSP.GERAL PREF. MIGUEL GUALDA DE PROMIS	SISPP

Fornecedor	Ni Fornecedor	Marca/modelo	Modalidade
LM PRODUTOS HOSPITALARES LTDA	60.675.696/0001-88	POLAR FIX	Pregão

Índice e Valor	Ata	Edital	Compra
-	-	-	Acesse a compra

Critério Julgamento Item

Menor Preço

Locais de Entrega

UF / Município	Logradouro	CEP	Quantidade
SP/Promissão	Avenida General Eurico Gaspar Dutra	16370458	1200

Nº	Inciso	Nome	Quantidade	Unidade	Preço unitário	Data	Compõe
34	I	COMANDO DA AERONÁUTICA - Compras.gov.br	80	Embalagem 1 Unidade	R$ 2,6200	23/07/2026	Não

Id da Compra	Comprado em	Nº do Item	Objeto da Compra
12062405002662026	23/07/2026	3	Registro de preços para eventual aquisição de material de consumo hospitalar, a fim de atender as demandas do Grupo de Saúde de Anápolis.

Esfera	UASG	Nome UASG	Forma
Federal	120624	BASE AÉREA DE ANÁPOLIS	SISRP

Fornecedor	Ni Fornecedor	Marca/modelo	Modalidade
OBJETIVA PRODUTOS E SERVICOS P/ LABORATORIOS LTDA	05.895.525/0001-56	POLARFIX	Pregão

Índice e Valor	Ata	Edital	Compra
-	Acesse a Ata	-	Acesse a compra

Critério Julgamento Item

Menor Preço

Locais de Entrega

UF / Município	Logradouro	CEP	Quantidade
GO/Anápolis	Rua Engenheiro Portela 510	75024970	80

Nº	Inciso	Nome	Quantidade	Unidade	Preço unitário	Data	Compõe
35	I	PREFEITURA MUNICIPAL DE SANTA TEREZINHA - PE - Compras.gov.br	100	Embalagem 1 Unidade	R$ 2,9400	23/07/2026	Não

Id da Compra	Comprado em	Nº do Item	Objeto da Compra
98255505920062026	23/07/2026	83	Objeto: Pregão Eletrônico - Aquisição de Medicamentos e Insumos Farmacêuticos para o Município de Santa Terezinha PE, Emenda Parlamentar Estadual nº 1052/2026.

Esfera	UASG	Nome UASG	Forma
Municipal	982555	PREFEITURA MUNICIPAL DE SANTA TEREZINHA - PE	SISPP

Fornecedor	Ni Fornecedor	Marca/modelo	Modalidade
N & J DISTRIBUIDORA LTDA	58.181.756/0001-64	CREMER	Pregão

Índice e Valor	Ata	Edital	Compra
-	-	Acesse o Edital	Acesse a compra

Critério Julgamento Item

Menor Preço

Nº	Inciso	Nome	Quantidade	Unidade	Preço unitário	Data	Compõe
36	I	COMANDO DO EXERCITO - Compras.gov.br	300	Embalagem 1 Unidade	R$ 2,8400	23/07/2026	Não

Id da Compra	Comprado em	Nº do Item	Objeto da Compra
16041605900262025	23/07/2026	86	Objeto: Pregão Eletrônico - Aquisição de insumos hospitalares para o Centro de Materiais e Esterilização

Esfera	UASG	Nome UASG	Forma
Federal	160416	HOSPITAL GERAL DE SANTA MARIA	SISRP

Fornecedor	Ni Fornecedor	Marca/modelo	Modalidade
ALTERMED MATERIAL MEDICO HOSPITALAR LTDA	00.802.002/0001-02	POLAR FIX (F00233)	Pregão

Índice e Valor	Ata	Edital	Compra
-	Acesse a Ata	Acesse o Edital	Acesse a compra

Critério Julgamento Item

Menor Preço

Nº	Inciso	Nome	Quantidade	Unidade	Preço unitário	Data	Compõe
37	I	EMPRESA BRASILEIRA DE SERVIÇOS HOSPITALARES - Compras.gov.br	30	Embalagem 1 Unidade	R$ 2,5600	22/07/2026	Não

Id da Compra	Comprado em	Nº do Item	Objeto da Compra
15590905000152026	22/07/2026	56	Aquisição de Produtos para Saúde - Material Médico Hospitalar 2026 vol. III.

Esfera	UASG	Nome UASG	Forma
Federal	155909	COMPLEXO HOSPITALAR UNIVERSITÁRIO DA UFPA	SISRP

Fornecedor	Ni Fornecedor	Marca/modelo	Modalidade
NORTE SAUDE HOSPITALAR LTDA	53.305.832/0001-82	POLARFIX	Pregão

Índice e Valor	Ata	Edital	Compra
-	Acesse a Ata	-	Acesse a compra

Critério Julgamento Item

Menor Preço

Locais de Entrega

UF / Município	Logradouro	CEP	Quantidade
PA/Belém	Rua Mundurucus	66063023	30

Nº	Inciso	Nome	Quantidade	Unidade	Preço unitário	Data	Compõe
38	I	COMANDO DO EXERCITO - Compras.gov.br	100	Embalagem 1 Unidade	R$ 2,4000	22/07/2026	Não

Id da Compra	Comprado em	Nº do Item	Objeto da Compra
16051805000422026	22/07/2026	82	Aquisição de material de consumo hospitalar

Esfera	UASG	Nome UASG	Forma
Federal	160518	BASE DE AVIACAO DE TAUBATE	SISRP

Fornecedor	Ni Fornecedor	Marca/modelo	Modalidade
HOFFMANN & GOMES LTDA	08.093.976/0001-68	POLAR FIX/POLAR FIX	Pregão

Índice e Valor	Ata	Edital	Compra
-	Acesse a Ata	-	Acesse a compra

Critério Julgamento Item

Menor Preço

Locais de Entrega

UF / Município	Logradouro	CEP	Quantidade
SP/Taubaté	Estrada Municipal dos Remédios	12086000	100

Nº	Inciso	Nome	Quantidade	Unidade	Preço unitário	Data	Compõe
39	I	COMANDO DO EXERCITO - Compras.gov.br	600	Embalagem 1 Unidade	R$ 3,3600	22/07/2026	Não

Id da Compra	Comprado em	Nº do Item	Objeto da Compra
16035105900082025	22/07/2026	17	Objeto: Pregão Eletrônico - Aquisição de material de consumo hospitalar final

Esfera	UASG	Nome UASG	Forma
Federal	160351	HOSPITAL DE GUARNICAO DE PORTO VELHO-MEX/RO	SISRP

Fornecedor	Ni Fornecedor	Marca/modelo	Modalidade
MEDSHOP HOSPITALAR LTDA	54.541.915/0001-33	CREMER	Pregão

Índice e Valor	Ata	Edital	Compra
-	Acesse a Ata	Acesse o Edital	Acesse a compra

Critério Julgamento Item

Menor Preço

Nº	Inciso	Nome	Quantidade	Unidade	Preço unitário	Data	Compõe
40	I	ESTADO DA PARAIBA - Compras.gov.br	25313	Embalagem 1 Unidade	R$ 1,9700	20/07/2026	Não

Id da Compra	Comprado em	Nº do Item	Objeto da Compra
93021305900022026	20/07/2026	14	Objeto: Pregão Eletrônico - Registro de preços para aquisição de materiais médicos hospitalares (mmh), para atender a necessidade do município de joão pessoa, destinado as unidades básicas, hospitalares, rede especializada (policlínicas e ceos), samu, sad, upas e zoonoses.

Esfera	UASG	Nome UASG	Forma
Estadual	930213	FUNDO MUNICIPAL DE SAÚDE DE JOÃO PESSOA/PB	SISRP

Fornecedor	Ni Fornecedor	Marca/modelo	Modalidade
DROGAFONTE LTDA	08.778.201/0001-26	UN	Pregão

Índice e Valor	Ata	Edital	Compra
-	Acesse a Ata	Acesse o Edital	Acesse a compra

Critério Julgamento Item

Menor Preço

Nº	Inciso	Nome	Quantidade	Unidade	Preço unitário	Data	Compõe
41	I	COMANDO DA AERONÁUTICA - Compras.gov.br	200	Embalagem 1 Unidade	R$ 3,3100	17/07/2026	Não

Id da Compra	Comprado em	Nº do Item	Objeto da Compra
12063605900172026	17/07/2026	21	Objeto: Pregão Eletrônico - Aquisic a o de material me dico hospitalar para a Ce lula de Farma cia Hospitalar do Grupo de Sau de de Lagoa Santa (GSAU-LS) parte I.

Esfera	UASG	Nome UASG	Forma
Federal	120636	GRUPAMENTO DE APOIO DE LAGOA SANTA	SISRP

Fornecedor	Ni Fornecedor	Marca/modelo	Modalidade
SALUVIA SOLUCOES INTEGRADAS LTDA	55.199.989/0001-04	POLARFIX	Pregão

Índice e Valor	Ata	Edital	Compra
-	Acesse a Ata	Acesse o Edital	Acesse a compra

Critério Julgamento Item

Menor Preço

Nº	Inciso	Nome	Quantidade	Unidade	Preço unitário	Data	Compõe
42	I	ESP-SECRETARIA DA SAUDE - Compras.gov.br	900	Embalagem 1 Unidade	R$ 2,6000	13/07/2026	Não

Id da Compra	Comprado em	Nº do Item	Objeto da Compra
9015705901472026	13/07/2026	2	Objeto: Pregão Eletrônico - Aquisição de materiais para ortopedia

Esfera	UASG	Nome UASG	Forma
Estadual	90157	ESP-HOSP. REGIONAL SUL	SISPP

Fornecedor	Ni Fornecedor	Marca/modelo	Modalidade
MEDICAL SHOPPING PRODUTOS HOSPITALARES LTDA	04.656.390/0002-94	PolarFix / PolarFix	Pregão

Índice e Valor	Ata	Edital	Compra
-	-	Acesse o Edital	Acesse a compra

Critério Julgamento Item

Menor Preço

Nº	Inciso	Nome	Quantidade	Unidade	Preço unitário	Data	Compõe
43	I	COMANDO DA MARINHA - Compras.gov.br	183	Embalagem 1 Unidade	R$ 1,8700	13/07/2026	Não

Id da Compra	Comprado em	N° do Item	Objeto da Compra
78882005900512025	13/07/2026	18	Objeto: Pregão Eletrônico - Aquisição de material de consumo Médico-cirúrgico para atender às necessidades do Comando do 9º Distrito Naval

Esfera	UASG	Nome UASG	Forma
Federal	788820	CENTRO DE INTENDENCIA DA MARINHA EM MANAUS	SISRP

Fornecedor	Ni Fornecedor	Marca/modelo	Modalidade
MEDICENTRO COMERCIO DE MEDICAMENTOS LTDA	27.105.456/0001-72	POLARFIXQ	Pregão

Índice e Valor	Ata	Edital	Compra
-	Acesse a Ata	Acesse o Edital	Acesse a compra

Critério Julgamento Item

Menor Preço

Nº	Inciso	Nome	Quantidade	Unidade	Preço unitário	Data	Compõe
44	I	EMPRESA BRASILEIRA DE SERVIÇOS HOSPITALARES - Compras.gov.br	1000	Embalagem 1 Unidade	R$ 2,5400	07/07/2026	Não

Id da Compra	Comprado em	N° do Item	Objeto da Compra
15500805000102026	07/07/2026	10	Registro de Preços para a aquisição de Produtos para Saúde - APÓSITOS, INVÓLUCROS DESCARTÁVEIS e CÂNULAS E TUBOS, a fim de atender às necessidades do Hospital Universitário da Universidade Federal do Piauí (HU/UFPI), Unidade Gestora (UG) 155008, pertencente à Rede da Empresa Brasileira de Serviços Hospitalares (Rede Ebserh), por um período de 12 (doze) meses.

Esfera	UASG	Nome UASG	Forma
Federal	155008	HOSPITAL UNIVERSITÁRIO DO PIAUÍ	SISRP

Fornecedor	Ni Fornecedor	Marca/modelo	Modalidade
MEDICAL MERCANTIL DE APARELHAGEM MEDICA LTDA	10.779.833/0001-56	CREMER	Pregão

Índice e Valor	Ata	Edital	Compra
-	Acesse a Ata	-	Acesse a compra

Critério Julgamento Item

Menor Preço

Locais de Entrega

UF / Município	Logradouro	CEP	Quantidade
PI/Teresina	Avenida Universitária	64049550	1000

Nº	Inciso	Nome	Quantidade	Unidade	Preço unitário	Data	Compõe
45	I	COMANDO DA MARINHA - Compras.gov.br	400	Embalagem 1 Unidade	R$ 5,7900	07/07/2026	Sim

Id da Compra	Comprado em	Nº do Item	Objeto da Compra
78370205901042026	07/07/2026	88	Objeto: Pregão Eletrônico - Aquisição de materiais médico-hospitalares IV.

Esfera	UASG	Nome UASG	Forma
Federal	783702	HOSPITAL NAVAL DE RECIFE	SISRP

Fornecedor	Ni Fornecedor	Marca/modelo	Modalidade
SALUVIA SOLUCOES INTEGRADAS LTDA	55.199.989/0001-04	POLARFIX	Pregão

Índice e Valor	Ata	Edital	Compra
-	Acesse a Ata	Acesse o Edital	Acesse a compra

Critério Julgamento Item

Menor Preço

Nº	Inciso	Nome	Quantidade	Unidade	Preço unitário	Data	Compõe
46	I	ESTADO DA PARAIBA - Compras.gov.br	1212	Embalagem 1 Unidade	R$ 2,2200	07/07/2026	Não

Id da Compra	Comprado em	Nº do Item	Objeto da Compra
92530205902492025	07/07/2026	2	Objeto: Pregão Eletrônico - Aquisição de materiais de consumo destinados ao atendimento préhospitalar (aph)

Esfera	UASG	Nome UASG	Forma
Estadual	925302	SECRETARIA DE ESTADO DA ADMINISTRAÇÃO PARAIBA	SISPP

Fornecedor	Ni Fornecedor	Marca/modelo	Modalidade
GIRASSOL REPRESENTACOES DE MEDICAMENTOS E PRODUTOS HOSPITALARES LTDA	56.982.062/0001-09	CREMER	Pregão

Índice e Valor	Ata	Edital	Compra
-	-	Acesse o Edital	Acesse a compra

Critério Julgamento Item

Menor Preço

Nº	Inciso	Nome	Quantidade	Unidade	Preço unitário	Data	Compõe
47	I	ESTADO DE RONDONIA - Compras.gov.br	28360	Embalagem 1 Unidade	R$ 2,4300	06/07/2026	Não

Id da Compra	Comprado em	Nº do Item	Objeto da Compra
92537305904872025	06/07/2026	8	Objeto: Pregão Eletrônico - Sistema de Registro de Preços (SRP), do tipo menor preço por item e lote, para aquisição de bens e serviços comuns. Visando à futura, eventual e parcelada aquisição de materiais de consumo do Grupo de Apresentação: "TÊXTEIS" - (Materiais Médico-Hospitalares/Penso - Algodão Hidrófilo 500 g, Atadura de Crepe 10 cm, Atadura Gessada 10 cm, Atadura de Algodão Ortopédica 10 cm e outros) - EXERCÍCIO 2025.

Esfera	UASG	Nome UASG	Forma
Estadual	925373	SUPERINTEND.ESTAD.DE COMPRAS E LICITAÇÕES/RO	SISPP

Fornecedor	Ni Fornecedor	Marca/modelo	Modalidade
CALLMED DISTRIBUIDORA DE PRODUTOS FARMACEUTICOS LTDA	09.135.378/0001-77	CREMER	Pregão

Índice e Valor	Ata	Edital	Compra
-	-	Acesse o Edital	Acesse a compra

Critério Julgamento Item

Menor Preço

Nº	Inciso	Nome	Quantidade	Unidade	Preço unitário	Data	Compõe
48	I	ESTADO DE SAO PAULO - Compras.gov.br	12100	Embalagem 1 Unidade	R$ 1,4800	06/07/2026	Não

Id da Compra	Comprado em	Nº do Item	Objeto da Compra
98647705902242025	06/07/2026	3	Objeto: Pregão Eletrônico - Registro de preços de atadura gessada atóxica, avental descartável, frasco de vidro e outros - DEMAIS ESPECIFICAÇÕES CONFORME EDITAL.

Esfera	UASG	Nome UASG	Forma
Estadual	986477	PREFEITURA MUNICIPAL DE GUARULHOS /SP	SISRP

Fornecedor	Ni Fornecedor	Marca/modelo	Modalidade
SOMA/SP PRODUTOS HOSPITALARES LTDA	05.847.630/0001-10	NACIONAL CX C/20 800	Pregão

Índice e Valor	Ata	Edital	Compra
-	Acesse a Ata	Acesse o Edital	Acesse a compra

Critério Julgamento Item

Menor Preço

Nº	Inciso	Nome	Quantidade	Unidade	Preço unitário	Data	Compõe
49	I	EMPRESA BRASILEIRA DE SERVIÇOS HOSPITALARES - Compras.gov.br	3000	Embalagem 1 Unidade	R$ 2,5000	02/07/2026	Não

Id da Compra	Comprado em	N° do Item	Objeto da Compra
15590405900332026	02/07/2026	14	Objeto: Pregão Eletrônico - Registro de Preços para a aquisição de Produtos para Saúde - Material hospitalar (grupo 36 - sonda de foley e outros), a fim de atender às necessidades do Hospital da Clínicas da UFG/Ebserh (HC-UFG), Unidade Gestora (UG) 155904, pertencente à Rede da Empresa Brasileira de Serviços Hospitalares (Rede Ebserh), por um período de 12 (doze) meses.

Esfera	UASG	Nome UASG	Forma
Federal	155904	HOSPITAL DAS CLINICAS DE GOIÁS	SISRP

Fornecedor	Ni Fornecedor	Marca/modelo	Modalidade
ATIVIDADE COMERCIO DE MEDICAMENTOS E PRODUTOS HOSPITALARES LTDA	33.772.464 /0001-75	POLAR FIX	Pregão

Índice e Valor	Ata	Edital	Compra
-	Acesse a Ata	Acesse o Edital	Acesse a compra

Critério Julgamento Item

Menor Preço

Nº	Inciso	Nome	Quantidade	Unidade	Preço unitário	Data	Compõe
50	I	ESP-SECRETARIA DA SAUDE - Compras.gov.br	4800	Embalagem 1 Unidade	R$ 1,9000	30/06/2026	Não

Id da Compra	Comprado em	N° do Item	Objeto da Compra
9015905900282026	30/06/2026	5	Objeto: Pregão Eletrônico - Aquisição de ataduras, malha tubular e outros.

Esfera	UASG	Nome UASG	Forma
Estadual	90159	ESP-HOSP. GERAL S.MATEUS, DR. MANOEL BIFULCO	SISPP

Fornecedor	Ni Fornecedor	Marca/modelo	Modalidade
WOODMED INDUSTRIA E COMERCIO DE PRODUTOS HOSPITALARES LTDA	06.222.565 /0001-08	Polarfix	Pregão

Índice e Valor	Ata	Edital	Compra
-	-	Acesse o Edital	Acesse a compra

Critério Julgamento Item

Menor Preço

Nº	Inciso	Nome	Quantidade	Unidade	Preço unitário	Data	Compõe
51	IV	Golden Med Comercio Varejista de Artigos Medicos LTDA - Fornecedor	1		R$ 4,3000	27/10/2026	Sim

Identificação do Fornecedor
39.625.691/0001-54

Marca/modelo
-

Endereço Eletrônico
www.goldenmedba.com.br

Data da Cotação
27/10/2026

Hora da Cotação
0:00

Validade da Cotação
-

Contato
-

Informacões Adicionais
-

Anexos
-

Legenda:
⚠ Compra ou item com evento alteração de situação após homologação.
ℹ Compra ou item sofreu atualização após homologação.

Item: 18

Descrição do item
628325 - Atadura Gessada Material: Gesso C/ Tecido 100% Algodão , Característica: Secagem Rápida , Largura: Cerca De 15 Cm , Comprimento: Rolo Cerca De 3,0 M , Esterilidade: Não Estéril

Unidade de Fornecimento
Embalagem 1 Unidade

Quantidade
100

Consolidação dos preços cotados

Menor Preço	Média	Mediana	Coeficiente de Variação: 6,7554%
R$ 5,9800	R$ 6,4067	R$ 6,2400	Desvio Padrão: 0,4328
			Maior Preço: R$ 7,0000

Método de cálculo adotado: Menor Preço

Filtro Aplicado
Período: 12 Meses

Nº	Inciso	Nome	Quantidade	Unidade	Preço unitário	Data	Compõe
1	I	COMANDO DO EXERCITO - Compras.gov.br	3560	Embalagem 1 Unidade	R$ 3,0000	18/11/2026	Não

Id da Compra	Comprado em	N° do Item	Objeto da Compra
16019905900252026	18/11/2026	33	Objeto: Pregão Eletrônico - Registro de preços para eventual aquisição de produtos para saúde - Material Médico Hospitalar - MMH 1, com comodato de equipamentos, visando atender às necessidades do Hospital Militar de Área de RecifeHMAR

Esfera	UASG	Nome UASG	Forma
Federal	160199	HOSPITAL MILITAR DE ÁREA DE RECIFE	SISRP

Fornecedor	Ni Fornecedor	Marca/modelo	Modalidade
MEGAMED COMERCIO LTDA	05.932.624/0001-60	POLAFIX	Pregão

Índice e Valor	Ata	Edital	Compra
-	Acesse a Ata	Acesse o Edital	Acesse a compra

Critério Julgamento Item

Menor Preço

Nº	Inciso	Nome	Quantidade	Unidade	Preço unitário	Data	Compõe
2	I	EMPRESA BRASILEIRA DE SERVIÇOS HOSPITALARES - Compras.gov.br	300	Embalagem 1 Unidade	R$ 3,6900	05/11/2026	Não

Id da Compra	Comprado em	N° do Item	Objeto da Compra
15590305900252026	05/11/2026	24	Objeto: Pregão Eletrônico - Aquisição Material médico Hospitalar MMH (1) do Hospital Universitário da Universidade Federal de Juiz de Fora (HU-UFJF), unidade hospitalar da Empresa Brasileira de Serviços Hospitalares (Ebserh).

Esfera	UASG	Nome UASG	Forma
Federal	155903	HOSPITAL UNIVERSITÁRIO DE JUIZ DE FORA	SISRP

Fornecedor	Ni Fornecedor	Marca/modelo	Modalidade
SALUVIA SOLUCOES INTEGRADAS LTDA	55.199.989/0001-04	POLARFIX	Pregão

Índice e Valor	Ata	Edital	Compra
-	Acesse a Ata	Acesse o Edital	Acesse a compra

Critério Julgamento Item

Menor Preço

Nº	Inciso	Nome	Quantidade	Unidade	Preço unitário	Data	Compõe
3	I	EPE-SECRETARIA DE ADMINISTRAÇÃO DO GOVERNO - Compras.gov.br	14116	Embalagem 1 Unidade	R$ 3,0200	04/11/2026	Não

Id da Compra	Comprado em	N° do Item	Objeto da Compra
92615005901862026	04/11/2026	16	Objeto: Pregão Eletrônico - A presente licitação tem como objeto a formação de Registro de Preços Unificada para o fornecimento eventual deDispositivos Médicos do tipo materiais médico-hospitalares Grupo: Prioritários 02, conformeespecificações e quantitativos previstos no Termo de Referência (Anexo I), visando atender àsnecessidades dos hospitais e estabelecimentos vinculados à Secretaria Estadual de Saúde de Pernambuco.

Esfera	UASG	Nome UASG	Forma
Estadual	926150	EPE-SECRETARIA DE ADMINISTRAÇÃO DO GOVERNO	SISRP

Fornecedor	Ni Fornecedor	Marca/modelo	Modalidade
SEND PHARMA DISTRIBUIDORA DE MEDICAMENTOS E MATERIAIS HOSPITALARES LTDA	47.783.547 /0001-74	UN	Pregão

Índice e Valor	Ata	Edital	Compra
-	Acesse a Ata	Acesse o Edital	Acesse a compra

Critério Julgamento Item

Menor Preço

Nº	Inciso	Nome	Quantidade	Unidade	Preço unitário	Data	Compõe
4	I	EPE-SECRETARIA DE ADMINISTRAÇÃO DO GOVERNO - Compras.gov.br	42351	Embalagem 1 Unidade	R$ 2,8500	04/11/2026	Não

Id da Compra	Comprado em	N° do Item	Objeto da Compra
92615005901862026	04/11/2026	15	Objeto: Pregão Eletrônico - A presente licitação tem como objeto a formação de Registro de Preços Unificada para o fornecimento eventual deDispositivos Médicos do tipo materiais médico-hospitalares Grupo: Prioritários 02, conformeespecificações e quantitativos previstos no Termo de Referência (Anexo I), visando atender àsnecessidades dos hospitais e estabelecimentos vinculados à Secretaria Estadual de Saúde de Pernambuco.

Esfera	UASG	Nome UASG	Forma
Estadual	926150	EPE-SECRETARIA DE ADMINISTRAÇÃO DO GOVERNO	SISRP

Fornecedor	Ni Fornecedor	Marca/modelo	Modalidade
MEDICAL MERCANTIL DE APARELHAGEM MEDICA LTDA	10.779.833 /0001-56	CREMER	Pregão

Índice e Valor	Ata	Edital	Compra
-	Acesse a Ata	Acesse o Edital	Acesse a compra

Critério Julgamento Item

Menor Preço

Nº	Inciso	Nome	Quantidade	Unidade	Preço unitário	Data	Compõe
5	I	EMPRESA BRASILEIRA DE SERVIÇOS HOSPITALARES - Compras.gov.br	10000	Embalagem 1 Unidade	R$ 3,6500	17/11/2026	Não

Id da Compra

15501805900242025

Comprado em

17/11/2026

N° do Item

16

Objeto da Compra

Objeto: Pregão Eletrônico - Registro de Preços para eventual Aquisição de Produtos Para a Saúde/ PPS, Subgrupo Material Médico Hospitalar eEquipos (Algodão, Atadura, Campo Cirúrgico, Compressa) a fim de atender as necessidades do Hospital Universitário, vinculado à Universidade Federal do Amazonas, pertencente à Rede da Empresa Brasileira de Serviços Hospitalares Ebserh, por um período de 12 (doze) meses.

Esfera

Federal

UASG

155018

Nome UASG

HOSPITAL UNIVERSITÁRIO GETÚLIO VARGAS

Forma

SISRP

Fornecedor

L R COMERCIO DE MATERIAIS DE SAUDE LTDA

Ni Fornecedor

12.293.935/0001-92

Marca/modelo

Rolo Cerca De 3,0 M

Modalidade

Pregão

Índice e Valor

-

Ata

Acesse a Ata

Edital

Acesse o Edital

Compra

Acesse a compra

Critério Julgamento Item

Menor Preço

Nº	Inciso	Nome	Quantidade	Unidade	Preço unitário	Data	Compõe
6	I	COMANDO DO EXERCITO - Compras.gov.br	300	Embalagem 1 Unidade	R$ 5,0000	23/10/2026	Não

Id da Compra

16003905900362025

Comprado em

23/10/2026

N° do Item

19

Objeto da Compra

Objeto: Pregão Eletrônico - Aquisição de materiais médicos hospitalares.

Esfera

Federal

UASG

160039

Nome UASG

HOSPITAL GERAL DE SALVADOR

Forma

SISRP

Fornecedor

ORTOBENS DISTRIBUIDORA DE PRODUTOS HOSPITALARES LTDA

Ni Fornecedor

20.035.686/0001-63

Marca/modelo

AT GESSADA ORTOFLEX

Modalidade

Pregão

Índice e Valor

-

Ata

Acesse a Ata

Edital

Acesse o Edital

Compra

Acesse a compra

Critério Julgamento Item

Menor Preço

Nº	Inciso	Nome	Quantidade	Unidade	Preço unitário	Data	Compõe
7	I	EMPRESA BRASILEIRA DE SERVIÇOS HOSPITALARES - Compras.gov.br	500	Embalagem 1 Unidade	R$ 7,0000	20/10/2026	Sim

Id da Compra	Comprado em	Nº do Item	Objeto da Compra
15695605900732025	20/10/2026	9	Objeto: Pregão Eletrônico - Registro de preços para Aquisição de Material Médico Hospitalar de Uso Geral - Lote 03), para o Hospital Universitário da Universidade Federal do Amapá (HU-Unifap), filial da Empresa Brasileira de ServiçosHospitalares (Ebserh)

Esfera	UASG	Nome UASG	Forma
Federal	156956	HOSPITAL UNIV DA UNIVERSIDADE FEDERAL AMAPA	SISRP

Fornecedor	Ni Fornecedor	Marca/modelo	Modalidade
JS DISTRIBUIDORA HOSPITALAR LTDA	49.212.231/0001-58	Polarfix	Pregão

Índice e Valor	Ata	Edital	Compra
-	Acesse a Ata	Acesse o Edital	Acesse a compra

Critério Julgamento Item

Menor Preço

Nº	Inciso	Nome	Quantidade	Unidade	Preço unitário	Data	Compõe
8	I	EMPRESA BRASILEIRA DE SERVIÇOS HOSPITALARES - Compras.gov.br	1200	Embalagem 1 Unidade	R$ 3,8000	20/10/2026	Não

Id da Compra	Comprado em	Nº do Item	Objeto da Compra
15695605900732025	20/10/2026	8	Objeto: Pregão Eletrônico - Registro de preços para Aquisição de Material Médico Hospitalar de Uso Geral - Lote 03), para o Hospital Universitário da Universidade Federal do Amapá (HU-Unifap), filial da Empresa Brasileira de ServiçosHospitalares (Ebserh)

Esfera	UASG	Nome UASG	Forma
Federal	156956	HOSPITAL UNIV DA UNIVERSIDADE FEDERAL AMAPA	SISRP

Fornecedor	Ni Fornecedor	Marca/modelo	Modalidade
JS DISTRIBUIDORA HOSPITALAR LTDA	49.212.231/0001-58	Polarfix	Pregão

Índice e Valor	Ata	Edital	Compra
-	Acesse a Ata	Acesse o Edital	Acesse a compra

Critério Julgamento Item

Menor Preço

Nº	Inciso	Nome	Quantidade	Unidade	Preço unitário	Data	Compõe
9	I	COMANDO DO EXERCITO - Compras.gov.br	3950	Embalagem 1 Unidade	R$ 3,5500	19/10/2026	Não

Id da Compra	Comprado em	Nº do Item	Objeto da Compra
16002005900562026	19/10/2026	231	Objeto: Pregão Eletrônico - Aquisição de Material Médico-Hospitalar para a Central de Abastecimento Farmacêutico.

Esfera	UASG	Nome UASG	Forma
Federal	160020	HOSPITAL MILITAR DE ÁREA DE MANAUS	SISRP

Fornecedor	Ni Fornecedor	Marca/modelo	Modalidade
WOODMED INDUSTRIA E COMERCIO DE PRODUTOS HOSPITALARES LTDA	06.222.565/0001-08	Unidade	Pregão

Índice e Valor	Ata	Edital	Compra
-	Acesse a Ata	Acesse o Edital	Acesse a compra

Critério Julgamento Item

Menor Preço

Nº	Inciso	Nome	Quantidade	Unidade	Preço unitário	Data	Compõe
10	I	COMANDO DO EXERCITO - Compras.gov.br	900	Embalagem 1 Unidade	R$ 3,3200	13/11/2026	Não

Id da Compra	Comprado em	Nº do Item	Objeto da Compra
16039905900032026	13/11/2026	39	Objeto: Pregão Eletrônico - Aquisição de material médico-hospitalar para a Central de Abastecimento Farmacêutico do Hospital Militar de Área de Porto Alegre - HMAPA, incluindo comodato de equipamento.

Esfera	UASG	Nome UASG	Forma
Federal	160399	HOSPITAL MILITAR DE ÁREA DE PORTO ALEGRE	SISRP

Fornecedor	Ni Fornecedor	Marca/modelo	Modalidade
GABRIEL LEITZKE GOTUZZO	14.804.690/0001-46	POLAR FIX	Pregão

Índice e Valor	Ata	Edital	Compra
-	Acesse a Ata	Acesse o Edital	Acesse a compra

Critério Julgamento Item

Menor Preço

Nº	Inciso	Nome	Quantidade	Unidade	Preço unitário	Data	Compõe
11	I	MMG-SECRETARIA MUN. DE ADMINIS. DE UBERLÂNDIA - Compras.gov.br	15000	Embalagem 1 Unidade	R$ 3,3700	02/10/2026	Não

Id da Compra	Comprado em	N° do Item	Objeto da Compra
92692205902222026	02/10/2026	3	Objeto: Pregão Eletrônico - Aquisição de materiais médicos hospitalares (anuscópio, atadura gessada e outros), de uso humano, que serão utilizados pelos pacientes atendidos na Rede Municipal de Saúde de Uberlândia.

Esfera	UASG	Nome UASG	Forma
Municipal	926922	MMG-SECRETARIA MUN. DE ADMINIS. DE UBERLÂNDIA	SISRP

Fornecedor	Ni Fornecedor	Marca/modelo	Modalidade
SALUVIA SOLUCOES INTEGRADAS LTDA	55.199.989/0001-04	POLARFIX	Pregão

Índice e Valor	Ata	Edital	Compra
-	Acesse a Ata	Acesse o Edital	Acesse a compra

Critério Julgamento Item

Menor Preço

Nº	Inciso	Nome	Quantidade	Unidade	Preço unitário	Data	Compõe
12	I	EMPRESA BRASILEIRA DE SERVIÇOS HOSPITALARES - Compras.gov.br	12200	Embalagem 1 Unidade	R$ 3,0000	17/11/2026	Não

Id da Compra	Comprado em	N° do Item	Objeto da Compra
15512405900222026	17/11/2026	15	Objeto: Pregão Eletrônico - O objeto é o Registro de Preços para a aquisição de Produtos para Saúde - Materiais Médico Hospitalares, a fim de atender às necessidades do Hospital Universitário Hospital Universitário Maria Aparecida Pedrossian - HUMAP/UFMS

Esfera	UASG	Nome UASG	Forma
Federal	155124	HOSPITAL UNIV. Mª APARECIDA PEDROSSIAN	SISRP

Fornecedor	Ni Fornecedor	Marca/modelo	Modalidade
POLAR FIX INDUSTRIA E COMERCIO DE PRODUTOS HOSPITALARES LTDA	02.881.877/0004-07	Polar Fix	Pregão

Índice e Valor	Ata	Edital	Compra
-	Acesse a Ata	Acesse o Edital	Acesse a compra

Critério Julgamento Item

Menor Preço

Nº	Inciso	Nome	Quantidade	Unidade	Preço unitário	Data	Compõe
13	I	ESTADO DE PERNAMBUCO - Compras.gov.br	200	Embalagem 1 Unidade	R$ 3,5000	09/09/2026	Não

Id da Compra	Comprado em	N° do Item	Objeto da Compra
92906905000042026	09/09/2026	60	Contratação de empresa para o fornecimento de produtos e insumos médico-hospitalar para atender a demanda do Hospital Municipal Maria Silva.

Esfera	UASG	Nome UASG	Forma
Estadual	929069	FUNDO MUNICIPAL DE SAÚDE DE ITAPETIM/PE	SISPP

Fornecedor	Ni Fornecedor	Marca/modelo	Modalidade
J. J. DISTRIBUIDORA DE PRODUTOS HOSPITALARES LTDA	07.187.827/0001-03	CREMER	Pregão

Índice e Valor	Ata	Edital	Compra
-	-	-	Acesse a compra

Critério Julgamento Item

Menor Preço

Locais de Entrega

UF / Município	Logradouro	CEP	Quantidade
PE/Itapetim	Itapetim	56720000	200

Nº	Inciso	Nome	Quantidade	Unidade	Preço unitário	Data	Compõe
14	I	EMPRESA BRASILEIRA DE SERVIÇOS HOSPITALARES - Compras.gov.br	600	Embalagem 1 Unidade	R$ 2,6800	09/09/2026	Não

Id da Compra	Comprado em	N° do Item	Objeto da Compra
15502205900042026	09/09/2026	16	Objeto: Pregão Eletrônico - MATERIAIS MÉDICOSHOSPITALARES DE USO GERAL II - Uso Geral, Bolsas Coletoras com fornecimento de Dispositivos de Drenagem em Comodato e Tiras Reagentes para determinação de Glicose no Sangue com equipamentos em Comodato

Esfera	UASG	Nome UASG	Forma
Federal	155022	HOSPITAL DAS CLINICAS DE PERNAMBUCO	SISRP

Fornecedor	Ni Fornecedor	Marca/modelo	Modalidade
MEDICAL MERCANTIL DE APARELHAGEM MEDICA LTDA	10.779.833/0001-56	CREMER	Pregão

Índice e Valor	Ata	Edital	Compra
-	Acesse a Ata	Acesse o Edital	Acesse a compra

Critério Julgamento Item

Menor Preço

Nº	Inciso	Nome	Quantidade	Unidade	Preço unitário	Data	Compõe
15	I	FUNDAçãO BENEFICENTE DE PEDREIRA - Compras.gov.br	5000	Embalagem 1 Unidade	R$ 2,8000	02/09/2026	Não

Id da Compra	Comprado em	N° do Item	Objeto da Compra
93104105000202026	02/09/2026	23	Contratação de empresa especializada para fornecimento de diversos correlatos sendo essencial para o funcionamento adequado da instituição, garantindo o abastecimento dos estoques da farmácia deste hospital e a eficácia no tratamento dos pacientes que são atendidos pela fundação.

Esfera	UASG	Nome UASG	Forma
Municipal	931041	FUNDAçãO BENEFICENTE DE PEDREIRA	SISRP

Fornecedor	Ni Fornecedor	Marca/modelo	Modalidade
WOODMED INDUSTRIA E COMERCIO DE PRODUTOS HOSPITALARES LTDA	06.222.565 /0001-08	Polarfix	Pregão

Índice e Valor	Ata	Edital	Compra
-	Acesse a Ata	-	Acesse a compra

Critério Julgamento Item

Menor Preço

Locais de Entrega

UF / Município	Logradouro	CEP	Quantidade
SP/Pedreira	Rua Henriqueta Rondello Canesso	13927118	5000

Nº	Inciso	Nome	Quantidade	Unidade	Preço unitário	Data	Compõe
16	I	ESTADO DO RIO DE JANEIRO - Compras.gov.br	180	Embalagem 1 Unidade	R$ 3,2000	02/09/2026	Não

Id da Compra	Comprado em	N° do Item	Objeto da Compra
92685005900352026	02/09/2026	24	Objeto: Pregão Eletrônico - Registro de preços para futura e eventual aquisição de materiaishospitalares, conforme especificações constantes no Anexo I, Termo de Referência, deste edital.

Esfera	UASG	Nome UASG	Forma
Estadual	926850	FUNDO MUNICIPAL DE SAÚDE DE VOLTA REDONDA	SISRP

Fornecedor	Ni Fornecedor	Marca/modelo	Modalidade
JF COMERCIO DE MATERIAL E MEDICAMENTOS HOSPITALARES LTDA	22.525.517 /0001-37	CREMER	Pregão

Índice e Valor	Ata	Edital	Compra
-	Acesse a Ata	Acesse o Edital	Acesse a compra

Critério Julgamento Item

Menor Preço

Nº	Inciso	Nome	Quantidade	Unidade	Preço unitário	Data	Compõe
17	I	COMANDO DA MARINHA - Compras.gov.br	11600	Embalagem 1 Unidade	R$ 0,6100	02/09/2026	Não

Id da Compra	Comprado em	Nº do Item	Objeto da Compra
77130005900792025	02/09/2026	13	Objeto: Pregão Eletrônico - PE 90079/2025 Aquisic a o de Material Ciru rgico Comum e Odontolo gico RMS-1 e 5

Esfera	UASG	Nome UASG	Forma
Federal	771300	CENTRO DE OBTENCAO DA MARINHA/RJ	SISRP

Fornecedor	Ni Fornecedor	Marca/modelo	Modalidade
AGW COMEX HOSPITALAR LTDA	21.333.449/0001-41	ATAD.ALGODÃO ORTOPED	Pregão

Índice e Valor	Ata	Edital	Compra
-	Acesse a Ata	Acesse o Edital	Acesse a compra

Critério Julgamento Item

Menor Preço

Nº	Inciso	Nome	Quantidade	Unidade	Preço unitário	Data	Compõe
18	I	ESP-HOSPITAL DAS CLINICAS RIBEIRAO PRETO - Compras.gov.br	15714	Embalagem 1 Unidade	R$ 2,2200	24/08/2026	Não

Id da Compra	Comprado em	Nº do Item	Objeto da Compra
92201050039120 26	24/08/2026	5	CONSTITUIÇÃO DE SISTEMA DE REGISTRO DE PREÇOS PARA AQUISIÇÃO FUTURA E EVENTUAL DE MATERIAL MÉDICO, ATADURA

Esfera	UASG	Nome UASG	Forma
Estadual	92201	ESP-HOSPITAL DAS CLINICAS RIBEIRAO PRETO	SISRP

Fornecedor	Ni Fornecedor	Marca/modelo	Modalidade
CM HOSPITALAR S.A.	12.420.164/0005-80	CREMER / CREMER	Pregão

Índice e Valor	Ata	Edital	Compra
-	Acesse a Ata	-	Acesse a compra

Critério Julgamento Item

Menor Preço

Locais de Entrega

UF / Município	Logradouro	CEP	Quantidade
SP/Ribeirão Preto	Avenida Bandeirantes 3900	14048900	5238

Nº	Inciso	Nome	Quantidade	Unidade	Preço unitário	Data	Compõe
19	I	PREFEITURA DE PINHALAO - Compras.gov.br	100	Embalagem 1 Unidade	R$ 3,1900	20/08/2026	Não

Id da Compra	Comprado em	N° do Item	Objeto da Compra
98776305900452026	20/08/2026	16	Objeto: Pregão Eletrônico - Aquisição de materiais hospitalares indisponíveis no posto municipal, destinados ao atendimento das demandas daSecretaria Municipal de Saúde.

Esfera	UASG	Nome UASG	Forma
Municipal	987763	PREFEITURA MUNICIPAL DE PINHALAO - PR	SISRP

Fornecedor	Ni Fornecedor	Marca/modelo	Modalidade
JF COMERCIO DE MATERIAL E MEDICAMENTOS HOSPITALARES LTDA	22.525.517 /0001-37	cremer	Pregão

Índice e Valor	Ata	Edital	Compra
-	Acesse a Ata	Acesse o Edital	Acesse a compra

Critério Julgamento Item

Menor Preço

Nº	Inciso	Nome	Quantidade	Unidade	Preço unitário	Data	Compõe
20	I	COMANDO DO EXERCITO - Compras.gov.br	1000	Embalagem 1 Unidade	R$ 2,5900	19/08/2026	Não

Id da Compra	Comprado em	N° do Item	Objeto da Compra
16022305000372026	19/08/2026	232	Aquisição de medicamentos e materiais hospitalares para atender a demanda do Hospital Geral de Curitiba e Formações Sanitárias de diversas Organizações Militares de Saúde (OMs).

Esfera	UASG	Nome UASG	Forma
Federal	160223	HOSPITAL GERAL DE CURITIBA	SISRP

Fornecedor	Ni Fornecedor	Marca/modelo	Modalidade
SOMA/PR COMERCIO DE PRODUTOS HOSPITALARES LTDA	00.656.468/0001-39	CREMER	Pregão

Índice e Valor	Ata	Edital	Compra
-	Acesse a Ata	-	Acesse a compra

Critério Julgamento Item

Menor Preço

Locais de Entrega

UF / Município	Logradouro	CEP	Quantidade
PR/Curitiba	Praça Marechal Alberto Ferreira de Abreu	80420020	1000

Nº	Inciso	Nome	Quantidade	Unidade	Preço unitário	Data	Compõe
21	I	COMANDO DA AERONÁUTICA - Compras.gov.br	600	Embalagem 1 Unidade	R$ 2,3800	19/08/2026	Não

Id da Compra	Comprado em	Nº do Item	Objeto da Compra
12019505900622026	19/08/2026	2	Objeto: Pregão Eletrônico - Aquisic a o de materiais me dico-hospitalares para procedimentoscli nicos e ambulatoriais do HFAG.

Esfera	UASG	Nome UASG	Forma
Federal	120195	CENTRO DE AQUISIÇÕES ESPECIFICAS	SISRP

Fornecedor	Ni Fornecedor	Marca/modelo	Modalidade
FATO FARMA DISTRIBUIDORA DE MEDICAMENTOS LTDA	35.775.599/0001-10	POLAR FIX	Pregão

Índice e Valor	Ata	Edital	Compra
-	Acesse a Ata	Acesse o Edital	Acesse a compra

Critério Julgamento Item

Menor Preço

Nº	Inciso	Nome	Quantidade	Unidade	Preço unitário	Data	Compõe
22	I	EMPRESA BRASILEIRA DE SERVIÇOS HOSPITALARES - Compras.gov.br	2500	Embalagem 1 Unidade	R$ 2,5000	17/08/2026	Não

Id da Compra	Comprado em	Nº do Item	Objeto da Compra
15501105900252026	17/08/2026	17	Objeto: Pregão Eletrônico - Aquisição de Produtos para Saúde - bolsas de colostomia, curativos e adjuvantes, mantas térmicas com cessão deuso de equipamentos em regime de comodato parao Hospital de Clínicas da Universidade Federaldo Triângulo Mineiro da Rede Ebserh.

Esfera	UASG	Nome UASG	Forma
Federal	155011	HOSPITAL DE CLINICAS DO TRIANGULO MINEIRO	SISRP

Fornecedor	Ni Fornecedor	Marca/modelo	Modalidade
POLAR FIX INDUSTRIA E COMERCIO DE PRODUTOS HOSPITALARES LTDA	02.881.877/0001-64	Polar Fix	Pregão

Índice e Valor	Ata	Edital	Compra
-	Acesse a Ata	Acesse o Edital	Acesse a compra

Critério Julgamento Item

Menor Preço

Nº	Inciso	Nome	Quantidade	Unidade	Preço unitário	Data	Compõe
23	I	ESP-UNIV ESTADUAL DE CAMPINAS - UNICAMP - Compras.gov.br	4635	Embalagem 1 Unidade	R$ 2,9700	13/08/2026	Não

Id da Compra	Comprado em	Nº do Item	Objeto da Compra
45016105901852026	13/08/2026	5	Objeto: Pregão Eletrônico - Registro de Preços de Ataduras, Malha Tubular e Outros.

Esfera	UASG	Nome UASG	Forma
Estadual	450161	ESP-UNIVERSIDADE ESTADUAL DE CAMPINAS	SISRP

Fornecedor	Ni Fornecedor	Marca/modelo	Modalidade
WOODMED INDUSTRIA E COMERCIO DE PRODUTOS HOSPITALARES LTDA	06.222.565 /0001-08	Unidade	Pregão

Índice e Valor	Ata	Edital	Compra
-	Acesse a Ata	Acesse o Edital	Acesse a compra

Critério Julgamento Item

Menor Preço

Nº	Inciso	Nome	Quantidade	Unidade	Preço unitário	Data	Compõe
24	I	COMANDO DA AERONÁUTICA - Compras.gov.br	1000	Embalagem 1 Unidade	R$ 2,9500	12/08/2026	Não

Id da Compra	Comprado em	Nº do Item	Objeto da Compra
12001605000032025	12/08/2026	38	Eventual aquisição de Materiais hospitalares

Esfera	UASG	Nome UASG	Forma
Federal	120016	GRUPAMENTO DE APOIO DE SÃO JOSÉ DOS CAMPOS	SISRP

Fornecedor	Ni Fornecedor	Marca/modelo	Modalidade
WOODMED INDUSTRIA E COMERCIO DE PRODUTOS HOSPITALARES LTDA	06.222.565 /0001-08	Polarfix	Pregão

Índice e Valor	Ata	Edital	Compra
-	Acesse a Ata	-	Acesse a compra

Critério Julgamento Item

Menor Preço

Locais de Entrega

UF / Município	Logradouro	CEP	Quantidade
SP/São José dos Campos	Rua Granja s/n	12228901	1000

Nº	Inciso	Nome	Quantidade	Unidade	Preço unitário	Data	Compõe
25	I	ESTADO DO MARANHAO - Compras.gov.br	4500	Embalagem 1 Unidade	R$ 3,2800	10/08/2026	Não

Id da Compra	Comprado em	N° do Item	Objeto da Compra
98092105901172025	10/08/2026	22	Objeto: Pregão Eletrônico - Registro de preços para futura e eventual contratação de empresapara o fornecimento de aparelhos e materiais médico-hopitalares, para atender as necessidade das unidades de saúde vinculadas à Secretaria Municipal de Saúde de São Luís/MA

Esfera	UASG	Nome UASG	Forma
Estadual	980921	PREFEITURA MUNICIPAL DE SÃO LUÍS/MA	SISRP

Fornecedor	Ni Fornecedor	Marca/modelo	Modalidade
GIRASSOL REPRESENTACOES DE MEDICAMENTOS E PRODUTOS HOSPITALARES LTDA	56.982.062/0001-09	CREMER	Pregão

Índice e Valor	Ata	Edital	Compra
-	Acesse a Ata	Acesse o Edital	Acesse a compra

Critério Julgamento Item

Menor Preço

Nº	Inciso	Nome	Quantidade	Unidade	Preço unitário	Data	Compõe
26	I	ESTADO DO MARANHAO - Compras.gov.br	16500	Embalagem 1 Unidade	R$ 4,1700	10/08/2026	Não

Id da Compra	Comprado em	N° do Item	Objeto da Compra
98092105901172025	10/08/2026	23	Objeto: Pregão Eletrônico - Registro de preços para futura e eventual contratação de empresapara o fornecimento de aparelhos e materiais médico-hopitalares, para atender as necessidade das unidades de saúde vinculadas à Secretaria Municipal de Saúde de São Luís/MA

Esfera	UASG	Nome UASG	Forma
Estadual	980921	PREFEITURA MUNICIPAL DE SÃO LUÍS/MA	SISRP

Fornecedor	Ni Fornecedor	Marca/modelo	Modalidade
BRASIL HOSP PRODUTOS MEDICOS E HOSPITALARES LTDA	15.377.501/0001-69	ORTOFEN	Pregão

Índice e Valor	Ata	Edital	Compra
-	Acesse a Ata	Acesse o Edital	Acesse a compra

Critério Julgamento Item

Menor Preço

Nº	Inciso	Nome	Quantidade	Unidade	Preço unitário	Data	Compõe
27	I	ESTADO DO MARANHAO - Compras.gov.br	13500	Embalagem 1 Unidade	R$ 3,0300	10/08/2026	Não

Id da Compra
98092105901172025

Comprado em
10/08/2026

N° do Item
21

Objeto da Compra
Objeto: Pregão Eletrônico - Registro de preços para futura e eventual contratação de empresapara o fornecimento de aparelhos e materiais médico-hopitalares, para atender as necessidade das unidades de saúde vinculadas à Secretaria Municipal de Saúde de São Luís/MA

Esfera
Estadual

UASG
980921

Nome UASG
PREFEITURA MUNICIPAL DE SÃO LUÍS/MA

Forma
SISRP

Fornecedor
M A SILVA E CIA LTDA

Ni Fornecedor
00.602.864/0001-83

Marca/modelo
ROLO

Modalidade
Pregão

Índice e Valor
-

Ata
Acesse a Ata

Edital
Acesse o Edital

Compra
Acesse a compra

Critério Julgamento Item
Menor Preço

Nº	Inciso	Nome	Quantidade	Unidade	Preço unitário	Data	Compõe
28	I	ESTADO DO MARANHAO - Compras.gov.br	4500	Embalagem 1 Unidade	R$ 3,1000	10/08/2026	Não

Id da Compra
98092105901172025

Comprado em
10/08/2026

N° do Item
22

Objeto da Compra
Objeto: Pregão Eletrônico - Registro de preços para futura e eventual contratação de empresapara o fornecimento de aparelhos e materiais médico-hopitalares, para atender as necessidade das unidades de saúde vinculadas à Secretaria Municipal de Saúde de São Luís/MA

Esfera
Estadual

UASG
980921

Nome UASG
PREFEITURA MUNICIPAL DE SÃO LUÍS/MA

Forma
SISRP

Fornecedor
3V SAUDE E HOSPITALAR LTDA

Ni Fornecedor
54.310.773/0001-01

Marca/modelo
UNIDADE

Modalidade
Pregão

Índice e Valor
-

Ata
Acesse a Ata

Edital
Acesse o Edital

Compra
Acesse a compra

Critério Julgamento Item
Menor Preço

Nº	Inciso	Nome	Quantidade	Unidade	Preço unitário	Data	Compõe
i 29	I	EMPRESA BRASILEIRA DE SERVIÇOS HOSPITALARES - Compras.gov.br	2900	Embalagem 1 Unidade	R$ 2,5500	06/08/2026	Não

Id da Compra	Comprado em	Nº do Item	Objeto da Compra
15590805000222026	06/08/2026	17	Aquisição de Materiais Hospitalares - Algodão, Ataduras, Fraldas e Malha Tubular

Esfera	UASG	Nome UASG	Forma
Federal	155908	HOSPITAL UNIV. DR. MIGUEL RIET CORREA JUNIOR	SISRP

Fornecedor	Ni Fornecedor	Marca/modelo	Modalidade
SOMA/RS PRODUTOS HOSPITALARES LTDA.	06.294.126/0001-00	POLAR FIX	Pregão

Índice e Valor	Ata	Edital	Compra
-	Acesse a Ata	-	Acesse a compra

Critério Julgamento Item

Menor Preço

Locais de Entrega

UF / Município	Logradouro	CEP	Quantidade
RS/Rio Grande	Rua Visconde Paranagua	96200190	2900

Nº	Inciso	Nome	Quantidade	Unidade	Preço unitário	Data	Compõe
30	I	EMPRESA BRASILEIRA DE SERVIÇOS HOSPITALARES - Compras.gov.br	100	Embalagem 1 Unidade	R$ 2,2300	05/08/2026	Não

Id da Compra	Comprado em	Nº do Item	Objeto da Compra
15502105900532025	05/08/2026	65	Objeto: Pregão Eletrônico - Aquisição de materiais médicos

Esfera	UASG	Nome UASG	Forma
Federal	155021	HOSPITAL DAS CLÍNICAS DE MINAS GERAIS	SISRP

Fornecedor	Ni Fornecedor	Marca/modelo	Modalidade
SOMA/MG PRODUTOS HOSPITALARES LTDA	12.927.876/0001-67	POLAR FIX	Pregão

Índice e Valor	Ata	Edital	Compra
-	Acesse a Ata	Acesse o Edital	Acesse a compra

Critério Julgamento Item

Menor Preço

Nº	Inciso	Nome	Quantidade	Unidade	Preço unitário	Data	Compõe
31	I	ECE-CONSORCIO PUB.DE SAUDE MICROREGIAO CRATO - Compras.gov.br	1300	Embalagem 1 Unidade	R$ 3,0600	31/07/2026	Não

Id da Compra	Comprado em	Nº do Item	Objeto da Compra
92953205920102026	31/07/2026	30	Objeto: Pregão Eletrônico - Registro de Preços visando futura e eventual aquisição de materiais médico-hospitalares e correlatos, destinados ao atendimento das necessidades das unidades assistenciais gerenciadas pelo Consórcio Público de Saúde da Microrregião de Crato - CPSMC, conforme condições, quantidades e exigências estabelecidas neste Edital e seus anexos.

Esfera	UASG	Nome UASG	Forma
Estadual	929532	ECE-CONSORCIO PUB.DE SAUDE MICROREGIAO CRATO	SISRP

Fornecedor	Ni Fornecedor	Marca/modelo	Modalidade
BIOALFA MEDICAL COMERCIO DE MATERIAIS MEDICOS, HEMODIALISE E PRODUTOS FARMACEUTI	09.530.198/0001-90	POLAR FIX	Pregão

Índice e Valor	Ata	Edital	Compra
-	Acesse a Ata	Acesse o Edital	Acesse a compra

Critério Julgamento Item

Menor Preço

Nº	Inciso	Nome	Quantidade	Unidade	Preço unitário	Data	Compõe
32	I	EMPRESA BRASILEIRA DE SERVIÇOS HOSPITALARES - Compras.gov.br	1900	Embalagem 1 Unidade	R$ 2,7400	29/07/2026	Não

Id da Compra	Comprado em	Nº do Item	Objeto da Compra
15724305900182026	29/07/2026	35	Objeto: Pregão Eletrônico - Aquisição de Produtos para Saúde - Produtos de Higiene e Cuidado, para o Complexo Hospitalar da Universidade Federal do Rio de Janeiro (CH-UFRJ/EBSERH).

Esfera	UASG	Nome UASG	Forma
Federal	157243	COMPLEXO HOSPITALAR DA UNIVERSIDADE FEDERAL	SISRP

Fornecedor	Ni Fornecedor	Marca/modelo	Modalidade
CM HOSPITALAR S.A.	12.420.164/0005-80	CREMER	Pregão

Índice e Valor	Ata	Edital	Compra
-	Acesse a Ata	Acesse o Edital	Acesse a compra

Critério Julgamento Item

Menor Preço

Nº	Inciso	Nome	Quantidade	Unidade	Preço unitário	Data	Compõe
33	I	PREFEITURA DE FOZ DO IGUAÇU - PR - Compras.gov.br	7000	Embalagem 1 Unidade	R$ 2,5900	28/07/2026	Não

Id da Compra	Comprado em	N° do Item	Objeto da Compra
92811805000792026	28/07/2026	7	REGISTRO DE PREÇOS PARA AQUISIÇÃO DE MATERIAIS HOSPITALARES (ataduras, campo cirúrgico, compressa, cateter picc, equipo, esparadrapo, máscara, malha tubular e outros), visando atender a necessidade da Fundação Municipal de Saúde de Foz do Iguaçu, pelo período de 12 (doze) meses

Esfera	UASG	Nome UASG	Forma
Municipal	928118	FUNDAÇÃO MUNICIPAL DE SAÚDE DE FOZ DO IGUAÇU	SISRP

Fornecedor	Ni Fornecedor	Marca/modelo	Modalidade
ELO DISTRIBUIDORA DE MEDICAMENTOS E PRODUTOS PARA SAUDE LTDA	11.128.636 /0001-30	ORTOFEN	Pregão

Índice e Valor	Ata	Edital	Compra
-	Acesse a Ata	-	Acesse a compra

Critério Julgamento Item

Menor Preço

Locais de Entrega

UF / Município	Logradouro	CEP	Quantidade
PR/Foz do Iguaçu	Rua Adoniran Barbosa	85864380	7000

Nº	Inciso	Nome	Quantidade	Unidade	Preço unitário	Data	Compõe
34	I	COMANDO DA AERONÁUTICA - Compras.gov.br	80	Embalagem 1 Unidade	R$ 3,2400	23/07/2026	Não

Id da Compra	Comprado em	N° do Item	Objeto da Compra
12062405002662026	23/07/2026	4	Registro de preços para eventual aquisição de material de consumo hospitalar, a fim de atender as demandas do Grupo de Saúde de Anápolis.

Esfera	UASG	Nome UASG	Forma
Federal	120624	BASE AÉREA DE ANÁPOLIS	SISRP

Fornecedor	Ni Fornecedor	Marca/modelo	Modalidade
OBJETIVA PRODUTOS E SERVICOS P/ LABORATORIOS LTDA	05.895.525/0001-56	POLARFIX	Pregão

Índice e Valor	Ata	Edital	Compra
-	Acesse a Ata	-	Acesse a compra

Critério Julgamento Item

Menor Preço

Locais de Entrega

UF / Município	Logradouro	CEP	Quantidade
GO/Anápolis	Rua Engenheiro Portela 510	75024970	80

Nº	Inciso	Nome	Quantidade	Unidade	Preço unitário	Data	Compõe
35	I	COMANDO DO EXERCITO - Compras.gov.br	300	Embalagem 1 Unidade	R$ 4,0000	23/07/2026	Não

Id da Compra	Comprado em	Nº do Item	Objeto da Compra
16041605900262025	23/07/2026	87	Objeto: Pregão Eletrônico - Aquisição de insumos hospitalares para o Centro de Materiais e Esterilização

Esfera	UASG	Nome UASG	Forma
Federal	160416	HOSPITAL GERAL DE SANTA MARIA	SISRP

Fornecedor	Ni Fornecedor	Marca/modelo	Modalidade
ALTERMED MATERIAL MEDICO HOSPITALAR LTDA	00.802.002/0001-02	POLAR FIX (F00237)	Pregão

Índice e Valor	Ata	Edital	Compra
-	Acesse a Ata	Acesse o Edital	Acesse a compra

Critério Julgamento Item

Menor Preço

Nº	Inciso	Nome	Quantidade	Unidade	Preço unitário	Data	Compõe
36	I	COMANDO DO EXERCITO - Compras.gov.br	100	Embalagem 1 Unidade	R$ 3,7000	22/07/2026	Não

Id da Compra	Comprado em	Nº do Item	Objeto da Compra
16051805000422026	22/07/2026	83	Aquisição de material de consumo hospitalar

Esfera	UASG	Nome UASG	Forma
Federal	160518	BASE DE AVIACAO DE TAUBATE	SISRP

Fornecedor	Ni Fornecedor	Marca/modelo	Modalidade
HOFFMANN & GOMES LTDA	08.093.976/0001-68	POLAR FIX/POLAR FIX	Pregão

Índice e Valor	Ata	Edital	Compra
-	Acesse a Ata	-	Acesse a compra

Critério Julgamento Item

Menor Preço

Locais de Entrega

UF / Município	Logradouro	CEP	Quantidade
SP/Taubaté	Estrada Municipal dos Remédios	12086000	100

Nº	Inciso	Nome	Quantidade	Unidade	Preço unitário	Data	Compõe
37	I	COMANDO DO EXERCITO - Compras.gov.br	600	Embalagem 1 Unidade	R$ 5,0000	22/07/2026	Não

Id da Compra	Comprado em	Nº do Item	Objeto da Compra
16035105900082025	22/07/2026	18	Objeto: Pregão Eletrônico - Aquisição de material de consumo hospitalar final

Esfera	UASG	Nome UASG	Forma
Federal	160351	HOSPITAL DE GUARNICAO DE PORTO VELHO-MEX/RO	SISRP

Fornecedor	Ni Fornecedor	Marca/modelo	Modalidade
MEDSHOP HOSPITALAR LTDA	54.541.915/0001-33	CREMER	Pregão

Índice e Valor	Ata	Edital	Compra
-	Acesse a Ata	Acesse o Edital	Acesse a compra

Critério Julgamento Item

Menor Preço

Nº	Inciso	Nome	Quantidade	Unidade	Preço unitário	Data	Compõe
38	I	ESTADO DA PARAIBA - Compras.gov.br	20432	Embalagem 1 Unidade	R$ 2,6000	20/07/2026	Não

Id da Compra	Comprado em	Nº do Item	Objeto da Compra
93021305900022026	20/07/2026	15	Objeto: Pregão Eletrônico - Registro de preços para aquisição de materiais médicos hospitalares (mmh), para atender a necessidade do município de joão pessoa, destinado as unidades básicas, hospitalares, rede especializada (policlínicas e ceos), samu, sad, upas e zoonoses.

Esfera	UASG	Nome UASG	Forma
Estadual	930213	FUNDO MUNICIPAL DE SAÚDE DE JOÃO PESSOA/PB	SISRP

Fornecedor	Ni Fornecedor	Marca/modelo	Modalidade
DROGAFONTE LTDA	08.778.201/0001-26	UN	Pregão

Índice e Valor	Ata	Edital	Compra
-	Acesse a Ata	Acesse o Edital	Acesse a compra

Critério Julgamento Item

Menor Preço

Nº	Inciso	Nome	Quantidade	Unidade	Preço unitário	Data	Compõe
39	I	ESTADO DO PARANA - Compras.gov.br	39018	Embalagem 1 Unidade	R$ 3,2700	20/07/2026	Não

Id da Compra	Comprado em	Nº do Item	Objeto da Compra
45679305914792025	20/07/2026	6	Objeto: Pregão Eletrônico - SRP - AQUISIÇÃO GESSAGEM E COMPRESSAS. Protocolo nº 23.914.657-0.

Esfera	UASG	Nome UASG	Forma
Estadual	456793	FUNDO ESTADUAL DE SAUDE DO PARANA	SISRP

Fornecedor	Ni Fornecedor	Marca/modelo	Modalidade
JF COMERCIO DE MATERIAL E MEDICAMENTOS HOSPITALES LTDA	22.525.517 /0001-37	cremer	Pregão

Índice e Valor	Ata	Edital	Compra
-	Acesse a Ata	Acesse o Edital	Acesse a compra

Critério Julgamento Item

Menor Preço

Nº	Inciso	Nome	Quantidade	Unidade	Preço unitário	Data	Compõe
40	I	ESTADO DO PARANA - Compras.gov.br	117056	Embalagem 1 Unidade	R$ 2,4900	20/07/2026	Não

Id da Compra	Comprado em	Nº do Item	Objeto da Compra
45679305914792025	20/07/2026	5	Objeto: Pregão Eletrônico - SRP - AQUISIÇÃO GESSAGEM E COMPRESSAS. Protocolo nº 23.914.657-0.

Esfera	UASG	Nome UASG	Forma
Estadual	456793	FUNDO ESTADUAL DE SAUDE DO PARANA	SISRP

Fornecedor	Ni Fornecedor	Marca/modelo	Modalidade
SOMA/PR COMERCIO DE PRODUTOS HOSPITALARES LTDA	00.656.468/0001-39	CYSNE/CREMER	Pregão

Índice e Valor	Ata	Edital	Compra
-	Acesse a Ata	Acesse o Edital	Acesse a compra

Critério Julgamento Item

Menor Preço

Nº	Inciso	Nome	Quantidade	Unidade	Preço unitário	Data	Compõe
41	I	COMANDO DA AERONÁUTICA - Compras.gov.br	200	Embalagem 1 Unidade	R$ 4,1700	17/07/2026	Não

Id da Compra	Comprado em	Nº do Item	Objeto da Compra
12063605900172026	17/07/2026	20	Objeto: Pregão Eletrônico - Aquisic a o de material me dico hospitalar para a Ce lula de Farma cia Hospitalar do Grupo de Sau de de Lagoa Santa (GSAU-LS) parte I.

Esfera	UASG	Nome UASG	Forma
Federal	120636	GRUPAMENTO DE APOIO DE LAGOA SANTA	SISRP

Fornecedor	Ni Fornecedor	Marca/modelo	Modalidade
SALUVIA SOLUCOES INTEGRADAS LTDA	55.199.989/0001-04	POLARFIX	Pregão

Índice e Valor	Ata	Edital	Compra
-	Acesse a Ata	Acesse o Edital	Acesse a compra

Critério Julgamento Item

Menor Preço

Nº	Inciso	Nome	Quantidade	Unidade	Preço unitário	Data	Compõe
42	I	EMPRESA BRASILEIRA DE SERVIÇOS HOSPITALARES - Compras.gov.br	20	Embalagem 1 Unidade	R$ 3,0400	15/07/2026	Não

Id da Compra	Comprado em	Nº do Item	Objeto da Compra
15501305000182026	15/07/2026	3	Aquisição de Material Médico-Hospitalar de uso geral (ataduras, bolsa térmica, coletores, compressa operatória, fita adesiva, lâminas, papel para ECG, seringas e outros) (Parte II),

Esfera	UASG	Nome UASG	Forma
Federal	155013	HOSPITAL UNIVERSITÁRIO ONOFRE LOPES	SISRP

Fornecedor	Ni Fornecedor	Marca/modelo	Modalidade
CIRUFARMA COMERCIAL LTDA	40.787.152/0001-09	CREMER	Pregão

Índice e Valor	Ata	Edital	Compra
-	Acesse a Ata	-	Acesse a compra

Critério Julgamento Item

Menor Preço

Locais de Entrega

UF / Município	Logradouro	CEP	Quantidade
RN/Natal	Avenida Nilo Peçanha	59012300	20

Nº	Inciso	Nome	Quantidade	Unidade	Preço unitário	Data	Compõe
43	I	PREFEITURA DE LONDRINA - PR - Compras.gov.br	6500	Embalagem 1 Unidade	R$ 3,2700	15/07/2026	Não

Id da Compra

98766705901242025

Comprado em

15/07/2026

N° do Item

6

Objeto da Compra

Objeto: Pregão Eletrônico - Registro de Preços para eventual aquisição de material médico hospitalar.

Esfera

Municipal

UASG

987667

Nome UASG

PREFEITURA MUNICIPAL DE LONDRINA - PR

Forma

SISRP

Fornecedor

LICITE SAUDE COMERCIO DE PRODUTOS HOSPITALARES LTDA

Ni Fornecedor

34.223.536 /0001-98

Marca/modelo

CREMER

Modalidade

Pregão

Índice e Valor

-

Ata

Acesse a Ata

Edital

Acesse o Edital

Compra

Acesse a compra

Critério Julgamento Item

Menor Preço

Nº	Inciso	Nome	Quantidade	Unidade	Preço unitário	Data	Compõe
44	I	ESP-SECRETARIA DA SAUDE - Compras.gov.br	500	Embalagem 1 Unidade	R$ 3,2000	13/07/2026	Não

Id da Compra

9015705901472026

Comprado em

13/07/2026

N° do Item

3

Objeto da Compra

Objeto: Pregão Eletrônico - Aquisição de materiais para ortopedia

Esfera

Estadual

UASG

90157

Nome UASG

ESP-HOSP. REGIONAL SUL

Forma

SISPP

Fornecedor

MEDICAL SHOPPING PRODUTOS HOSPITALARES LTDA

Ni Fornecedor

04.656.390/0002-94

Marca/modelo

PolarFix /PolarFix I

Modalidade

Pregão

Índice e Valor

-

Ata

-

Edital

Acesse o Edital

Compra

Acesse a compra

Critério Julgamento Item

Menor Preço

Nº	Inciso	Nome	Quantidade	Unidade	Preço unitário	Data	Compõe
45	I	EMPRESA BRASILEIRA DE SERVIÇOS HOSPITALARES - Compras.gov.br	800	Embalagem 1 Unidade	R$ 3,8900	07/07/2026	Não

Id da Compra	Comprado em	Nº do Item	Objeto da Compra
15500805000102026	07/07/2026	11	Registro de Preços para a aquisição de Produtos para Saúde - APÓSITOS, INVÓLUCROS DESCARTÁVEIS e CÂNULAS E TUBOS, a fim de atender às necessidades do Hospital Universitário da Universidade Federal do Piauí (HU/UFPI), Unidade Gestora (UG) 155008, pertencente à Rede da Empresa Brasileira de Serviços Hospitalares (Rede Ebserh), por um período de 12 (doze) meses.

Esfera	UASG	Nome UASG	Forma
Federal	155008	HOSPITAL UNIVERSITÁRIO DO PIAUÍ	SISRP

Fornecedor	Ni Fornecedor	Marca/modelo	Modalidade
MEDICAL MERCANTIL DE APARELHAGEM MEDICA LTDA	10.779.833/0001-56	CREMER	Pregão

Índice e Valor	Ata	Edital	Compra
-	Acesse a Ata	-	Acesse a compra

Critério Julgamento Item

Menor Preço

Locais de Entrega

UF / Município	Logradouro	CEP	Quantidade
PI/Teresina	Avenida Universitária	64049550	800

Nº	Inciso	Nome	Quantidade	Unidade	Preço unitário	Data	Compõe
46	I	COMANDO DA MARINHA - Compras.gov.br	400	Embalagem 1 Unidade	R$ 4,1400	07/07/2026	Não

Id da Compra	Comprado em	Nº do Item	Objeto da Compra
78370205901042026	07/07/2026	87	Objeto: Pregão Eletrônico - Aquisição de materiais médico-hospitalares IV.

Esfera	UASG	Nome UASG	Forma
Federal	783702	HOSPITAL NAVAL DE RECIFE	SISRP

Fornecedor	Ni Fornecedor	Marca/modelo	Modalidade
IMEDIATA DISTRIBUIDORA DE PRODUTOS PARA A SAUDE LTDA	36.590.911/0001-63	Embalagem 1,00 UN	Pregão

Índice e Valor	Ata	Edital	Compra
-	Acesse a Ata	Acesse o Edital	Acesse a compra

Critério Julgamento Item

Menor Preço

Nº	Inciso	Nome	Quantidade	Unidade	Preço unitário	Data	Compõe
47	I	ESTADO DE RONDONIA - Compras.gov.br	7962	Embalagem 1 Unidade	R$ 3,4200	06/07/2026	Não

Id da Compra	Comprado em	Nº do Item	Objeto da Compra
92537305904872025	06/07/2026	57	Objeto: Pregão Eletrônico - Sistema de Registro de Preços (SRP), do tipo menor preço por item e lote, para aquisição de bens e serviços comuns. Visando à futura, eventual e parcelada aquisição de materiais de consumo do Grupo de Apresentação: "TÊXTEIS" - (Materiais Médico-Hospitalares/Penso - Algodão Hidrófilo 500 g, Atadura de Crepe 10 cm, Atadura Gessada 10 cm, Atadura de Algodão Ortopédica 10 cm e outros) - EXERCÍCIO 2025.

Esfera	UASG	Nome UASG	Forma
Estadual	925373	SUPERINTEND.ESTAD.DE COMPRAS E LICITAÇÕES/RO	SISPP

Fornecedor	Ni Fornecedor	Marca/modelo	Modalidade
GOLDENPLUS - COMERCIO DE MEDICAMENTOS E PRODUTOS HOSPITALARES LTDA	17.472.278/0001-64	ORTOFEN	Pregão

Índice e Valor	Ata	Edital	Compra
-	-	Acesse o Edital	Acesse a compra

Critério Julgamento Item

Menor Preço

Nº	Inciso	Nome	Quantidade	Unidade	Preço unitário	Data	Compõe
48	I	ESTADO DE RONDONIA - Compras.gov.br	23888	Embalagem 1 Unidade	R$ 3,4200	06/07/2026	Não

Id da Compra	Comprado em	Nº do Item	Objeto da Compra
92537305904872025	06/07/2026	9	Objeto: Pregão Eletrônico - Sistema de Registro de Preços (SRP), do tipo menor preço por item e lote, para aquisição de bens e serviços comuns. Visando à futura, eventual e parcelada aquisição de materiais de consumo do Grupo de Apresentação: "TÊXTEIS" - (Materiais Médico-Hospitalares/Penso - Algodão Hidrófilo 500 g, Atadura de Crepe 10 cm, Atadura Gessada 10 cm, Atadura de Algodão Ortopédica 10 cm e outros) - EXERCÍCIO 2025.

Esfera	UASG	Nome UASG	Forma
Estadual	925373	SUPERINTEND.ESTAD.DE COMPRAS E LICITAÇÕES/RO	SISPP

Fornecedor	Ni Fornecedor	Marca/modelo	Modalidade
GOLDENPLUS - COMERCIO DE MEDICAMENTOS E PRODUTOS HOSPITALARES LTDA	17.472.278/0001-64	ORTOFEN	Pregão

Índice e Valor	Ata	Edital	Compra
-	-	Acesse o Edital	Acesse a compra

Critério Julgamento Item

Menor Preço

Nº	Inciso	Nome	Quantidade	Unidade	Preço unitário	Data	Compõe
49	I	ESTADO DE SAO PAULO - Compras.gov.br	16720	Embalagem 1 Unidade	R$ 2,2200	06/07/2026	Não

Id da Compra	Comprado em	Nº do Item	Objeto da Compra
98647705902242025	06/07/2026	4	Objeto: Pregão Eletrônico - Registro de preços de atadura gessada atóxica, avental descartável, frasco de vidro e outros - DEMAIS ESPECIFICAÇÕES CONFORME EDITAL.

Esfera	UASG	Nome UASG	Forma
Estadual	986477	PREFEITURA MUNICIPAL DE GUARULHOS /SP	SISRP

Fornecedor	Ni Fornecedor	Marca/modelo	Modalidade
SOMA/SP PRODUTOS HOSPITALARES LTDA	05.847.630/0001-10	NACIONAL CX C/20 800	Pregão

Índice e Valor	Ata	Edital	Compra
-	Acesse a Ata	Acesse o Edital	Acesse a compra

Critério Julgamento Item

Menor Preço

Nº	Inciso	Nome	Quantidade	Unidade	Preço unitário	Data	Compõe
50	I	ESP-SECRETARIA DA SAUDE - Compras.gov.br	2500	Embalagem 1 Unidade	R$ 2,9500	30/06/2026	Não

Id da Compra	Comprado em	N° do Item	Objeto da Compra
9015905900282026	30/06/2026	6	Objeto: Pregão Eletrônico - Aquisição de ataduras, malha tubular e outros.

Esfera	UASG	Nome UASG	Forma
Estadual	90159	ESP-HOSP. GERAL S.MATEUS, DR. MANOEL BIFULCO	SISPP

Fornecedor	Ni Fornecedor	Marca/modelo	Modalidade
WOODMED INDUSTRIA E COMERCIO DE PRODUTOS HOSPITALARES LTDA	06.222.565 /0001-08	Polarfix	Pregão

Índice e Valor	Ata	Edital	Compra
-	-	Acesse o Edital	Acesse a compra

Critério Julgamento Item

Menor Preço

Nº	Inciso	Nome	Quantidade	Unidade	Preço unitário	Data	Compõe
51	I	preco estimado - Banco de Preços em Saúde	1		R$ 6,2400	11/11/2026	Sim

Data da Cotação	Marca/Modelo	Informações Adicionais
11/11/2026	-	-

Hora da Cotação	Endereço Eletrônico	Anexos
11:24	www.precoestimado.com.br	-

Nº	Inciso	Nome	Quantidade	Unidade	Preço unitário	Data	Compõe
52	IV	Golden Med Comercio Varejista de Artigos Medicos LTDA - Fornecedor	1		R$ 5,9800	27/10/2026	Sim

Identificação do Fornecedor	Marca/modelo	Endereço Eletrônico
39.625.691/0001-54	-	www.goldenmedba.com.br

Data da Cotação	Hora da Cotação	Validade da Cotação
27/10/2026	0:00	-

Contato	Informacões Adicionais
-	-

Anexos

-

Legenda:
⚠ Compra ou item com evento alteração de situação após homologação.
ℹ Compra ou item sofreu atualização após homologação.

Nota Técnica

MARINHA DO BRASIL
HOSPITAL NAVAL DE

NOTA TÉCNICA
LEI Nº 14.133/2021 E SEGES/ME Nº 65/2021

I – OBJETO

1.1. O objeto da presente contratação é a aquisição de materiais e insumos médico-hospitalares e cirúrgicos de consumo., destinadas a atender às necessidades de consumo, procedimentos médicos e rotinas assistenciais do Hospital Naval de Salvador (HNSa), visando garantir a continuidade dos serviços de saúde e o abastecimento de insumos hospitalares da instituição.

II – METODOLOGIA E PARÂMETROS UTILIZADOS

2.1. Em atendimento ao disposto no art. 5º da Instrução Normativa SEGES/ME nº 65/2021, a pesquisa de preços foi realizada mediante a utilização combinada das fontes previstas nos incisos do referido normativo. Contemplou-se, prioritariamente, a consulta ao Painel de Preços e contratações similares na Administração Pública por meio de pesquisa direta em portais oficiais e, de forma complementar e subsidiária, a pesquisa direta junto a empresas especializadas no fornecimento de licenças de plataformas de inteligência em compras públicas.

III – FONTES DA PESQUISA DE PREÇOS

3.1. A estimativa de preços foi elaborada em conformidade com o art. 23 da Lei nº 14.133/2021 e com a Instrução Normativa SEGES/ME nº 65/2021, mediante consulta às seguintes fontes:

- Portal de Compras do Governo Federal (**Compras.gov.br**)
- Pesquisa direta com fornecedores do ramo pertinente;
- Banco de Saúde Especializado (www.precoestimado.com.br)

3.2. Para composição da estimativa, foram considerados registros válidos e compatíveis com o objeto pretendido, observando-se a similaridade das especificações técnicas, módulos integrados, volumetria de acessos /usuários e condições comerciais de licença de uso.

3.3. Foram desconsiderados registros que apresentavam divergências técnicas relevantes, escopos de serviços incompatíveis, ausência de informações suficientes, valores desconformes com a realidade de mercado ou condições que pudessem comprometer a adequada formação do preço estimado.

IV – ANÁLISE CRÍTICA DA AMOSTRA E TRATAMENTO DOS DADOS

4.1. A Equipe de Planejamento da Contratação realizou análise crítica dos dados obtidos, promovendo o tratamento da amostra mediante exclusão de valores inconsistentes, manifestamente inexequíveis ou excessivamente elevados em relação ao conjunto analisado, quando identificados.

4.2. A análise estatística dos dados consolidados demonstrou adequada homogeneidade da amostra, com Coeficiente de Variação (CV) inferior ao parâmetro de referência adotado, indicando baixa dispersão dos valores obtidos e maior confiabilidade na composição do preço estimado para a licença do software.

V – CRITÉRIO DE DEFINIÇÃO DO PREÇO ESTIMADO

5.1. Para definição do Preço Estimado de Referência, foi adotado o critério de **Menor preço** dos valores válidos obtidos na pesquisa de preços, por representar medida estatística adequada para reduzir a influência de valores extremos e proporcionar maior segurança na formação do preço estimado da contratação do serviço tecnológico.

VI – VALOR ESTIMADO GLOBAL

6.1. valor global estimado para a presente contratação é de R$ 65.462,56 (sessenta e cinco mil, quatrocentos e sessenta e dois reais e cinquenta e seis centavos).

VII – CONCLUSÃO

7.1. Diante da metodologia aplicada e das análises realizadas, certifica-se que os valores obtidos refletem, de forma compatível, as condições de mercado vigentes para o objeto pretendido.

7.2. Conclui-se que o valor estimado atende aos princípios da economicidade, razoabilidade, eficiência e vantajosidade para a Administração Pública, encontrando-se o processo apto ao regular prosseguimento sob a modalidade de Adesão à Ata de Registro de Preços.

VIII – RESPONSÁVEL PELA PESQUISA

8.1. A presente pesquisa de preços foi conduzida pela **3º SG-EF CAMILA MUNIZ DA FONSECA**, militar designada para a instrução técnica do processo administrativo.

Salvador, 24 de Outubro de 2026.

gov.br
Documento assinado digitalmente
CAMILA MUNIZ DA FONSECA
Data: 25/11/2026 12:03:04-0300
Verifique em https://validar.iti.gov.br

Equipe de Planejamento da Contratação
Hospital Naval de Salvador

Memória de cálculo (Art.3º, inciso VII – IN SEGES/ME nº 65, de 7 de julho de 2021):
- Média: corresponde à soma dos valores das amostras que compõem a pesquisa, dividida pelo número de amostras que compõem a pesquisa.
- Mediana: medida de tendência central das amostras que compõem a pesquisa que corresponde ao valor central do conjunto de valores extraídos.
- Desvio Padrão: É a raiz quadrada da variância de X ou também conhecido como a raiz quadrada do valor médio entre $(X-\mu)^2$, onde μ representa a média aritmética dos valores que compõem a pesquisa.

$$D = \sqrt[2]{\frac{\sum_{i=1}^{n}(x-\mu)^2}{n}}$$

- Coeficiente de variação: É uma medida de dispersão calculada entre a divisão do desvio padrão e a média aritmética dos valores

que compõem a pesquisa.

$$CV = \frac{D}{\mu}$$

Relatório de Cotação: cotação rápida 2

Pesquisa realizada entre 11/11/2026 10:25:04 e 11/11/2026 11:15:17

Relatório gerado no dia 11/11/2026 11:15:38 (IP: 138.204.178.66, UF: BA)

Item 1

HASTE FLEXÍVEL

PREÇOS / PROPOSTAS	QUANTIDADE	PREÇO ESTIMADO	TOTAL
2 / 2	1	R$ 3,20 (un)	R$ 3,20

Preço Público	Órgão Público	Identificação	Data Licitação	Preço
1	45.102.052/0001-07 - FUNDO MUNICIPAL DE EDUCACAO - FME / 8 - FDO MUNIC.EDUCAÇÃO DE DAMIANÓPOLIS	45102052000107-1-000028/2026	06/10/2026	R$ 3,17
2	14.226.731/0001-64 - FUNDO MUNICIPAL DE ASSISTÊNCIA SOCIAL DE SUMIDOURO/RJ	202170	24/09/2026	R$ 3,23
Valor Unitário				**R$ 3,20**

Média dos Preços Obtidos: R$ 3,20

Item 2

ÁLCOOL ETÍLICO ABSOLUTO 99%

PREÇOS / PROPOSTAS	QUANTIDADE	PREÇO ESTIMADO	TOTAL
1 / 1	1	R$ 315,00 (un)	R$ 315,00

Preço Público	Órgão Público	Identificação	Data Licitação	Preço
1	00.348.003/0001-10 - EMPRESA BRASILEIRA DE PESQUISA AGROPECUARIA / 135040 - EMBRAPA HORTALICAS/BRASILIA/DF	00348003002245-1-000508/2025	22/12/2025	R$ 315,00
Valor Unitário				**R$ 315,00**

Média dos Preços Obtidos: R$ 315,00

Item 3

ÁCIDO ACÉTICO

PREÇOS / PROPOSTAS	QUANTIDADE	PREÇO ESTIMADO	TOTAL
2 / 5	1	R$ 41,35 (un)	R$ 41,35

Preço Compras Governamentais	Órgão Público	Identificação	Data Licitação	Preço
1	21.040.001/0001-30 - MINISTÉRIO DA EDUCAÇÃO | Universidade Federal de Itajubá	NºPregão:322026 UASG:153030	19/08/2026	R$ 43,69
Valor Unitário				**R$ 43,69**

Preço Público	Órgão Público	Identificação	Data Licitação	Preço
1	92.967.595/0001-77 - FUNDACAO UNIVERSIDADE FEDERAL DE CIENCIAS DA SAUDE DE PORTO ALEGRE / 154032 - UNIVERSIDADE FED. DE CIENCIAS DA SAUDE/RS	92967595000177-1-000044/2026	24/08/2026	R$ 39,00
Valor Unitário				**R$ 39,00**

Média dos Preços Obtidos: R$ 41,35

Item 4

TELA CIRÚRGICA 10 CM X 10 CM

PREÇOS / PROPOSTAS	QUANTIDADE	PREÇO ESTIMADO	TOTAL
2 / 2	1	R$ 78,89 (un)	R$ 78,89

Preço Público	Órgão Público	Identificação	Data Licitação	Preço
1	Prefeitura Municipal do Recife	112945-Prefeitura Municipal do Recife-0252026-0252026	08/10/2026	R$ 82,01
2	08.715.618/0001-40 - FUNDO MUNICIPAL DE SAUDE / 930213 - FUNDO MUNICIPAL DE SAÚDE DE JOÃO PESSOA - PB	08715618000140-1-000101/2026	21/09/2026	R$ 75,77
Valor Unitário				**R$ 78,89**

Média dos Preços Obtidos: R$ 78,89

Item 5

TRACH CARE 14FR

PREÇOS / PROPOSTAS	QUANTIDADE	PREÇO ESTIMADO	TOTAL
2 / 2	1	R$ 90,10 (un)	R$ 90,10

Preço Compras Governamentais	Órgão Público	Identificação	Data Licitação	Preço
1	15.126.437/0019-72 - MINISTÉRIO DA EDUCAÇÃO | Empresa Brasileira de Serviços Hospitalares/Sede | Hospital Universitário de Santa Maria	NºPregão:901752025 UASG:155125	08/01/2026	R$ 87,50
Valor Unitário				**R$ 87,50**

Preço Público	Órgão Público	Identificação	Data Licitação	Preço
1	MUNICIPIO DE MANGARATIBA / 977 - Mangaratiba	29138310000159-1-000079/2026	21/05/2026	R$ 92,70
Valor Unitário				**R$ 92,70**

Média dos Preços Obtidos: R$ 90,10

Item 6

TOMADA PARA GASES MEDICINAIS (OXIGENIO)

PREÇOS / PROPOSTAS	QUANTIDADE	PREÇO ESTIMADO	TOTAL
2 / 2	1	R$ 162,50 (un)	R$ 162,50

Preço Público	Órgão Público	Identificação	Data Licitação	Preço

1	08.184.111/0001-07 - PREFEITURA MUNICIPAL DE ALTO DO RODRIGUES	00004026	08/04/2026	R$ 165,00
2	03.501.491/0001-42 - MUNICIPIO DE BANDEIRANTES / 433 - Prefeitura Municipal de Bandeirantes - MS	03501491000142-1-000009/2026	12/03/2026	R$ 160,00
Valor Unitário				**R$ 162,50**

Média dos Preços Obtidos: R$ 162,50

Item 7

FLUXÔMETRO OXIGENIO

PREÇOS / PROPOSTAS	QUANTIDADE	PREÇO ESTIMADO	TOTAL
2 / 2	1	R$ 114,78 (un)	R$ 114,78

Preço Compras Governamentais	Órgão Público	Identificação	Data Licitação	Preço
1	15.126.437/0019-72 - MINISTÉRIO DA EDUCAÇÃO | Empresa Brasileira de Serviços Hospitalares/Sede | Hospital Universitário de Santa Maria	NºPregão:382026 UASG:155125	17/08/2026	R$ 113,76
Valor Unitário				**R$ 113,76**

Preço Público	Órgão Público	Identificação	Data Licitação	Preço
1	11.193.159/0001-96 - FUNDO MUNICIPAL DE SAUDE / 1 - FUNDO MUNICIPAL DE SAUDE DE TUCURUI	11193159000196-1-000006/2026	30/04/2026	R$ 115,80
Valor Unitário				**R$ 115,80**

Média dos Preços Obtidos: R$ 114,78

Item 8

VÁLVULA REGULADORA DE OXIGÊNIO

PREÇOS / PROPOSTAS	QUANTIDADE	PREÇO ESTIMADO	TOTAL
2 / 2	1	R$ 656,19 (un)	R$ 656,19

Preço Público	Órgão Público	Identificação	Data Licitação	Preço
1	75.740.829/0001-20 - MUNICIPIO DE BORRAZOPOLIS / 75740829000120 - UNIDADE ADMINISTRATIVA	75740829000120-1-000071/2026	01/09/2026	R$ 661,38
2	PREFEITURA MUNICIPAL | Fundo Municipal de Saúde | PronimTb - Prefeitura Municipal de Estiva Gerbi/SP	PREFEITURA MUNICIPAL_Pregão - Presencial - Registro de Preços_442026_42026	16/03/2026	R$ 651,00
Valor Unitário				**R$ 656,19**

Média dos Preços Obtidos: R$ 656,19

Item 9

TOMADA PARA GASES MEDICINAIS (AR COMPRIMIDO)

PREÇOS / PROPOSTAS	QUANTIDADE	PREÇO ESTIMADO	TOTAL
2 / 12	1	R$ 195,00 (un)	R$ 195,00

Preço Compras Governamentais	Órgão Público	Identificação	Data Licitação	Preço

1	15.126.437/0017-00 - MINISTÉRIO DA EDUCAÇÃO | Empresa Brasileira de Serviços Hospitalares/Sede | Hospital Universitário Lauro Wanderley	NºPregão:900312026 UASG:155023	06/04/2026	R$ 190,00
Valor Unitário				**R$ 190,00**

Preço Público	Órgão Público	Identificação	Data Licitação	Preço
1	02.056.745/0001-06 - MUNICÍPIO DE PARANAIGUARA/GO	188707	24/06/2026	R$ 200,00
Valor Unitário				**R$ 200,00**

Média dos Preços Obtidos: R$ 195,00

Item 10

VÁLVULA REGULADORA DE AR COMPRIMIDO

PREÇOS / PROPOSTAS	QUANTIDADE	PREÇO ESTIMADO	TOTAL
2 / 5	1	R$ 670,47 (un)	R$ 670,47

Preço Público	Órgão Público	Identificação	Data Licitação	Preço
1	15.180.714/0001-04 - UNIVERSIDADE FEDERAL DA BAHIA / 150247 - COMPLEXO HOSPITALAR E DE SAUDE DA UFBA	15180714000104-1-000205/2026	23/09/2026	R$ 680,00
2	01.149.624/0001-38 - Prefeitura Municipal de Bom Jesus	452098	27/01/2026	R$ 660,94
Valor Unitário				**R$ 670,47**

Média dos Preços Obtidos: R$ 670,47

Item 11

FLUXÔMETRO AR COMPRIMIDO

PREÇOS / PROPOSTAS	QUANTIDADE	PREÇO ESTIMADO	TOTAL
2 / 8	1	R$ 127,50 (un)	R$ 127,50

Preço Compras Governamentais	Órgão Público	Identificação	Data Licitação	Preço
1	15.126.437/0003-05 - MINISTÉRIO DA EDUCAÇÃO | Hospital Universitário da Universidade Federal de Roraima	NºPregão:900192026 UASG:157249	10/04/2026	R$ 125,00
Valor Unitário				**R$ 125,00**

Preço Público	Órgão Público	Identificação	Data Licitação	Preço
1	MUNICIPIO DE COTEGIPE / 3398 - MUNICÍPIO DE COTEGIPE/BA	13654892000196-1-000001/2026	04/02/2026	R$ 130,00
Valor Unitário				**R$ 130,00**

Média dos Preços Obtidos: R$ 127,50

Item 12

FRASCO UMIDIFICADOR (AMARELO)

PREÇOS / PROPOSTAS	QUANTIDADE	PREÇO ESTIMADO	TOTAL
2 / 10	1	R$ 20,00 (un)	R$ 20,00

Preço Compras Governamentais	Órgão Público	Identificação	Data Licitação	Preço
1	42.498.733/0001-48 - Prefeitura Municipal do Rio de Janeiro	Dispensa de Licitação Nº 1569/2026 UASG: 986001	11/09/2026	R$ 22,00
Valor Unitário				**R$ 22,00**

Preço Público	Órgão Público	Identificação	Data Licitação	Preço
1	01.613.376/0001-34 - Prefeitura Municipal de Jenipapo de Minas	115142-Prefeitura Municipal de Jenipapo de Minas-472026-202026	14/10/2026	R$ 17,99
Valor Unitário				**R$ 17,99**

Média dos Preços Obtidos: R$ 20,00

Item 13

REGULADOR DE VÁCUO

PREÇOS / PROPOSTAS	QUANTIDADE	PREÇO ESTIMADO	TOTAL
2 / 7	1	R$ 509,50 (un)	R$ 509,50

Preço Compras Governamentais	Órgão Público	Identificação	Data Licitação	Preço
1	63.025.530/0001-04 - GOVERNO DO ESTADO DE SÃO PAULO | ESP-SECRETARIA DE CIENCIA TECNOL E INOVAÇÃO | ESP-ESCOLA DE ENGENHARIA DE SÃO CARLOS	NºPregão:990172026 UASG:102117	27/05/2026	R$ 520,00
Valor Unitário				**R$ 520,00**

Preço Público	Órgão Público	Identificação	Data Licitação	Preço
1	63.025.530/0001-04 - UNIVERSIDADE DE SAO PAULO / 102117 - ESP-ESCOLA DE ENGENHARIA DE SÃO CARLOS	63025530000104-1-001812/2026	15/06/2026	R$ 499,00
Valor Unitário				**R$ 499,00**

Média dos Preços Obtidos: R$ 509,50

Item 14

MALHA TUBULAR 10CM

PREÇOS / PROPOSTAS	QUANTIDADE	PREÇO ESTIMADO	TOTAL
2 / 4	1	R$ 17,86 (un)	R$ 17,86

Preço Público	Órgão Público	Identificação	Data Licitação	Preço
1	FUNDACAO MUNICIPAL DE SAUDE / 10 - FUNDAÇÃO MUNICIPAL DE SAÚDE DE TERESINA	05522917000170-1-000002/2028	23/10/2026	R$ 18,85

2	FUNDO MUNICIPAL DA SAUDE / 6441 - Fundo Municipal de Saúde de Iúna	10700103000118-1-000002/2026	04/03/2026	R$ 16,86
Valor Unitário				**R$ 17,86**

Média dos Preços Obtidos: R$ 17,86

Item 15

MALHA TUBULAR 15CM

PREÇOS / PROPOSTAS	QUANTIDADE	PREÇO ESTIMADO	TOTAL
2 / 2	1	R$ 23,79 (un)	R$ 23,79

Preço Público	Órgão Público	Identificação	Data Licitação	Preço
1	01.611.339/0001-97 - PM DE PINHAL	69900-65-2026-PCP	08/09/2026	R$ 23,00
2	92.787.118/0001-20 - HOSPITAL NOSSA SENHORA DA CONCEICAO S/A / 000000001 - HOSPITAL NOSSA SENHORA DA CONCEICAO S A	92787118000120-1-000796/2026	26/08/2026	R$ 24,58
Valor Unitário				**R$ 23,79**

Média dos Preços Obtidos: R$ 23,79

Item 16

ATADURA GESSADA 10CM

PREÇOS / PROPOSTAS	QUANTIDADE	PREÇO ESTIMADO	TOTAL
2 / 2	1	R$ 5,13 (un)	R$ 5,13

Preço Público	Órgão Público	Identificação	Data Licitação	Preço
1	18.241.372/0001-75 - MUNICIPIO DE MONTE SANTO DE MINAS / 710 - Unidade Única	18241372000175-1-000139/2026	04/05/2026	R$ 5,00
2	MUNICIPIO DE TRAIRAO / 2175 - FUNDO MUNICIPAL DE SAÚDE DE TRAIRÃO - PA	10221760000182-1-000076/2025	27/11/2025	R$ 5,25
Valor Unitário				**R$ 5,13**

Média dos Preços Obtidos: R$ 5,13

Item 17

ATADURA GESSADA 15CM

PREÇOS / PROPOSTAS	QUANTIDADE	PREÇO ESTIMADO	TOTAL
2 / 20	1	R$ 7,09 (un)	R$ 7,09

Preço Compras Governamentais	Órgão Público	Identificação	Data Licitação	Preço
1	42.498.733/0001-48 - Prefeitura Municipal do Rio de Janeiro	Dispensa de Licitação Nº 543/2026 UASG: 986001	24/04/2026	R$ 6,24
Valor Unitário				**R$ 6,24**

Preço Público	Órgão Público	Identificação	Data Licitação	Preço
1	07.523.186/0001-02 - MUNICIPIO DE IBIAPINA / 3 - Secretaria Municipal de Saúde	07523186000102-1-000065/2025	18/12/2025	R$ 7,93
Valor Unitário				**R$ 7,93**

Média dos Preços Obtidos: R$ 7,09

Valor Global: **R$ 3.038,35**

Detalhamento dos Itens

Item 1: HASTE FLEXÍVEL

Preço Estimado: R$ 3,20 (un) **Média dos Preços Obtidos:** R$ 3,20

Quantidade	Descrição	Observação
1 Unidade	HASTE FLEXÍVEL	

Preço (Outros Entes Públicos) 1: Mediana das Propostas Finais — R$ 3,17

CNPJ: 45.102.052/0001-07
Órgão: FUNDO MUNICIPAL DE EDUCACAO - FME / 8 - FDO MUNIC.EDUCAÇÃO DE DAMIANÓPOLIS
Objeto: PREGÃO N° 005/2026 PARA AQUISIÇÃO DE GÊNEROS ALIMENTÍCIOS, MATERIAIS DE COPA E COZINHA, MATERIAIS DE LIMPEZA E HIGIENIZAÇÃO, DESTINADOS AO ATENDIMENTO DAS NECESSIDADES DO FUNDO MUNICIPAL DE EDUCAÇÃO DO MUNICÍPIO DE DAMIANÓPOLIS – GO.
Descrição: **HASTE FLEXÍVEL - Feito de material plástico flexível ou papel biodegradável de alta resistência, com extremidades revestidas por pontas de algodão hidrófilo macio, firmemente fixadas à haste, destinado a higienização pessoal; pacotes com 75 unidades.** - HASTE FLEXÍVEL - Feito de material plástico flexível ou papel biodegradável de alta resistência, com extremidades revestidas por pontas de algodão hidrófilo macio, firmemente fixadas à haste, destinado a higienização pessoal; pacotes com 75 unidades.
Fonte: https://pncp.gov.br/app/

Data: 06/10/2026 00:00
Modalidade: Pregão - Eletrônico
Critério de Julgamento: Menor preço
SRP: NÃO
Identificação: 45102052000107-1-000028/2026
Lote/Item: 1/87
Consulta: Link Consulta
Homologação: 06/10/2026 00:00
Quantidade: 200
Unidade: PCT
UF: GO

CNPJ	Razão Social do Fornecedor	Valor da Proposta Final
30.000.549/0001-47 *VENCEDOR*	MERCADO MOURA LTDA	R$ 3,17

Endereço: AVENIDA GOIAS, 420
Telefone: (62) 9824-6849
Email: giovanasousa915@gmail.com

Preço (Outros Entes Públicos) 2: Mediana das Propostas Finais — R$ 3,23

CNPJ: 14.226.731/0001-64
Órgão: FUNDO MUNICIPAL DE ASSISTÊNCIA SOCIAL DE SUMIDOURO/RJ
Objeto: AQUISIÇÃO DE KITS BEBÊ
Descrição: **HASTE FLEXIVEL, (haste flexivel antigêrmica, caixa com no minimo 75 unidades, não estéril, com palinetes plástico de polipropileno atóxico e 100 algodão puro nas duas pontas)** - HASTE FLEXIVEL, (haste flexivel antigêrmica, caixa com no minimo 75 unidades, não estéril, com palinetes plástico de polipropileno atóxico e 100 algodão puro nas duas pontas)
Fonte: licitanet.com.br

Data: 24/09/2026 08:00
Modalidade: DISPENSA ELETRÔNICA
SRP: NÃO
Identificação: 202170
Lote/Item: 1/9
Consulta: Link Consulta
Homologação: 25/09/2026 09:56
Quantidade: 100
Unidade: Unidades
UF: RJ

CNPJ	Razão Social do Fornecedor	Valor da Proposta Final
44.586.344/0001-08 *VENCEDOR*	ANA KAROLINE PEREIRA FERREIRA	R$ 3,23

Endereço: ,

Item 2: ÁLCOOL ETÍLICO ABSOLUTO 99%

Preço Estimado: R$ 315,00 (un) **Média dos Preços Obtidos:** R$ 315,00

Quantidade	Descrição	Observação
1 Unidade	ÁLCOOL ETÍLICO ABSOLUTO 99%	

Preço (Outros Entes Públicos) 1: Mediana das Propostas Finais **R$ 315,00**

CNPJ: 00.348.003/0001-10

Órgão: EMPRESA BRASILEIRA DE PESQUISA AGROPECUARIA / 135040 - EMBRAPA HORTALICAS/BRASILIA/DF

Objeto: Aquisição de Material de Laboratório e Reagentes Químicos.

Descrição: **Álcool Etílico adicional: especialmente manipulado, forma farmacêutica: solução injetável, teor alcoólico: absoluto, mínimo de 99,5%** - Álcool Etílico adicional: especialmente manipulado, forma farmacêutica: solução injetável, teor alcoólico: absoluto, mínimo de 99,5%

Fonte: https://pncp.gov.br/app/

Data: 22/12/2025 00:00

Modalidade: Dispensa

Critério de Julgamento: Não se aplica

SRP: NÃO

Identificação: 00348003002245-1-000508/2025

Lote/Item: 1/44

Consulta: Link Consulta

Homologação: 23/12/2025 00:00

Quantidade: 3

Unidade: Frasco 1000 ML

UF: DF

CNPJ	Razão Social do Fornecedor	Valor da Proposta Final
68.337.658/0001-27 *VENCEDOR*	SIGMA-ALDRICH BRASIL LTDA	R$ 315,00

Estado:	Cidade:	Endereço:	Telefone:	Email:
SP	Cotia	VIA DE ACESSO Via AC Sul Km 30 Rod Anhanguera, KM29,5	(21) 3125-1922	sigma.aldrichbrasil@sial.com

Item 3: ÁCIDO ACÉTICO

Preço Estimado: R$ 41,35 (un) **Média dos Preços Obtidos:** R$ 41,35

Quantidade	Descrição	Observação
1 Unidade	ÁCIDO ACÉTICO	

Preço (Compras Governamentais) 1: Mediana das Propostas Finais — R$ 43,69

CNPJ: 21.040.001/0001-30
Órgão: MINISTÉRIO DA EDUCAÇÃO
Universidade Federal de Itajubá
Objeto: Aquisição de produtos químicos não controlados para atendimento dos ambientes acadêmicos da UNIFEI, por meio do Sistema de Registro de Preços (SRP), conforme condições, quantidades e exigências estabelecidas neste Edital e seus anexos.
Descrição: **Ácido Acético aspecto físico: líquido límpido transparente, peso molecular: 60,05, fórmula química: c2h4o2, grau de pureza: pureza mínima de 99,7%, característica adicional: glacial,reagente p.a.-acs-iso, número de referência química: cas 64-19-7 -** aspecto físico: líquido límpido transparente, peso molecular: 60,05, fórmula química: c2h4o2, grau de pureza: pureza mínima de 99,7%, característica adicional: glacial,reagente p.a.-acs-iso, número de referência química: cas 64-19-7
Fonte: www.gov.br/compras/pt-br

Data: 19/08/2026 04:02
Modalidade: Pregão Eletrônico
Critério de Julgamento: Menor preço
SRP: SIM
Identificação: NºPregão:322026 / UASG:153030
Lote/Item: /148
Ata: Link Ata
Consulta: Link Consulta
Homologação: 19/08/2026 04:02
Quantidade: 2
Unidade: Litro
UF: MG

CNPJ	Razão Social do Fornecedor	Valor da Proposta Final
30.420.630/0001-86 *VENCEDOR*	M A 2 COMERCIAL LTDA	R$ 39,48

Estado:	Cidade:	Endereço:	Nome de Contato:	Telefone:	Email:
SP	São Paulo	R ANDRE MATEUS VIU, 26	ANA	(11) 2924-2500	ma2comercial@ma2comercial.com.br

CNPJ	Razão Social do Fornecedor	Valor da Proposta Final
35.865.938/0001-59	PHL DISTRIBUIDORA LABORATORIAL LTDA	R$ 40,81

Estado:	Cidade:	Endereço:	Nome de Contato:	Telefone:	Email:
SP	Birigui	RUA HELENA PALUDETO IORI, 388	Marta	(18) 3213-0244	vendas@phlw.com.br

CNPJ	Razão Social do Fornecedor	Valor da Proposta Final
07.944.100/0001-15	PROC9 INDUSTRIA QUIMICA LTDA	R$ 46,57

Estado:	Cidade:	Endereço:	Nome de Contato:	Telefone:	Email:	Site:
RS	Canoas	RUA CLAUDINO GAZZI, 93	Proc9	(51) 3478-2085	licita@proc9.com.br	https://proc9.com.br/

CNPJ	Razão Social do Fornecedor	Valor da Proposta Final
11.227.424/0001-00	CALIBRY METROLOGIA COMERCIO E CALIBRACAO LTDA	R$ 100,58

Estado:	Cidade:	Endereço:	Nome de Contato:	Telefone:	Email:
GO	Goiânia	RUA 617, 291	Raquel	(62) 3638-0078	gerencia@calibrymetrologia.com

Preço (Outros Entes Públicos) 1: Mediana das Propostas Finais — R$ 39,00

CNPJ: 92.967.595/0001-77

Órgão: FUNDACAO UNIVERSIDADE FEDERAL DE CIENCIAS DA SAUDE DE PORTO ALEGRE / 154032 - UNIVERSIDADE FED. DE CIENCIAS DA SAUDE/RS

Objeto: O objeto da presente licitação é aquisição de reagentes, produtos químicos e materiais laboratoriais de uso comum, destinados ao atendimento das demandas dos laboratórios de Pesquisa e Pós-Graduação da UFCSPA, conforme condições, quantidades e exigências estabelecidas no Edital e seus anexos.

Descrição: **Ácido Acético aspecto físico: líquido límpido transparente, peso molecular: 60,05, fórmula química: c2h4o2, grau de pureza: pureza mínima de 99,5%, característica adicional: glacial, reagente p.a., número de referência química: cas 64-19-7** - Ácido Acético aspecto físico: líquido límpido transparente, peso molecular: 60,05, fórmula química: c2h4o2, grau de pureza: pureza mínima de 99,5%, característica adicional: glacial, reagente p.a., número de referência química: cas 64-19-7

Fonte: https://pncp.gov.br/app/

Data: 24/08/2026 09:00

Modalidade: Pregão - Eletrônico

Critério de Julgamento: Menor preço

SRP: NÃO

Identificação: 92967595000177-1-000044/2026

Lote/Item: 1/4

Consulta: Link Consulta

Homologação: 25/08/2026 00:00

Quantidade: 4

Unidade: Litro

UF: RS

CNPJ	Razão Social do Fornecedor	Valor da Proposta Final
11.227.424/0001-00 *VENCEDOR*	CALIBRY METROLOGIA COMERCIO E CALIBRACAO LTDA	R$ 39,00

Estado:	Cidade:	Endereço:	Nome de Contato:	Telefone:	Email:
GO	Goiânia	RUA 617, 291	Raquel	(62) 3638-0078	gerencia@calibrymetrologia.com

Item 4: TELA CIRÚRGICA 10 CM X 10 CM

Preço Estimado: R$ 78,89 (un) **Média dos Preços Obtidos:** R$ 78,89

Quantidade	Descrição	Observação
1 Unidade	TELA CIRÚRGICA 10 CM X 10 CM	

Preço (Outros Entes Públicos) 1: Mediana das Propostas Finais — R$ 82,01

Órgão: Prefeitura Municipal do Recife

Objeto: Registro de Preços, com validade de 12 (doze) meses, para aquisição de Materiais Descartáveis Hospitalares – 21 (vinte e um) lotes, 21 (vinte e um) itens visando atendimento de demanda do Hospital Veterinário do Recife (HVR) da Prefeitura da Cidade do Recife, com cessão de 01 (um) aparelho - Incubadora em Regime de Comodato para o Lote 19.

Descrição: **TELA CIRÚRGICA, 30 X 30 CM, DE POLIPROPILENO .COMPOSIÇÃO:100 %POLIURETANO,FORMATO QUADRADO,ESTÉRIL.COR:BRANCA. MARCAS DE REFERÊNCIA: VENKURI, MARLEX.** - TELA CIRÚRGICA, 30 X 30 CM, DE POLIPROPILENO .COMPOSIÇÃO:100 %POLIURETANO,FORMATO QUADRADO,ESTÉRIL.COR:BRANCA. MARCAS DE REFERÊNCIA: VENKURI, MARLEX.

Fonte: app2.licitardigital.com.br/pesquisa

Data: 08/10/2026 08:30

Modalidade: Pregão Bens

SRP: SIM

Identificação: 112945-Prefeitura Municipal do Recife-0252026-0252026

Lote/Item: 2/1

Ata: Link Ata

Consulta: Link Consulta

Homologação: 27/10/2026 15:16

Quantidade: 150

Unidade: un

UF: PE

CNPJ	Razão Social do Fornecedor	Valor da Proposta Final
10.779.833/0001-56 *VENCEDOR*	MEDICAL MERCANTIL DE APARELHAGEM MEDICA LTDA	R$ 82,01

Estado:	Cidade:	Endereço:	Nome de Contato:	Telefone:	Email:
PE	Recife	AVENIDA GOVERNADOR AGAMENON MAGALHAES, 3158	Ana	(81) 3216-6161	medical@medical-pe.com.br

Preço (Outros Entes Públicos) 2: Mediana das Propostas Finais — R$ 75,77

CNPJ: 08.715.618/0001-40

Órgão: FUNDO MUNICIPAL DE SAUDE / 930213 - FUNDO MUNICIPAL DE SAÚDE DE JOÃO PESSOA - PB

Objeto: REGISTRO DE PREÇOS PARA AQUISIÇÃO DE FIOS E TELAS CIRÚRGICAS PARA ATENDER A NECESSIDADE DO MUNICÍPIO DE JOÃO PESSOA DESTINADO ÀS UNIDADES HOSPITALARES, UPAS E ZOONOSES.

Descrição: **Tela Cirúrgica modelo: implantável, material: polipropileno + poliglecaprone, aplicação: parcialmente absorvível, dimensões: cerca de 30 x 30, esterilidade: estéril, tipo uso: uso único** - Tela Cirúrgica modelo: implantável, material: polipropileno + poliglecaprone, aplicação: parcialmente absorvível, dimensões: cerca de 30 x 30, esterilidade: estéril, tipo uso: uso único

Fonte: https://pncp.gov.br/app/

Data: 21/09/2026 09:00

Modalidade: Pregão - Eletrônico

Critério de Julgamento: Menor preço

SRP: SIM

Identificação: 08715618000140-1-000101/2026

Lote/Item: 1/79

Consulta: Link Consulta

Homologação: 28/10/2026 00:00

Quantidade: 284

Unidade: Unidade

UF: PB

CNPJ	Razão Social do Fornecedor	Valor da Proposta Final
56.982.062/0001-09 *VENCEDOR*	GIRASSOL REPRESENTACOES DE MEDICAMENTOS E PRODUTOS HOSPITALARES LTDA	R$ 75,77

Endereço:	Telefone:	Email:
SAO MATEUS, 220	(85) 8679-4342	girassolmed.ce@gmail.com

Item 5: TRACH CARE 14FR

Preço Estimado: R$ 90,10 (un) **Média dos Preços Obtidos:** R$ 90,10

Quantidade	Descrição	Observação
1 Unidade	TRACH CARE 14FR	

Preço (Compras Governamentais) 1: Mediana das Propostas Finais — R$ 87,50

CNPJ: 15.126.437/0019-72

Órgão: MINISTÉRIO DA EDUCAÇÃO
Empresa Brasileira de Serviços Hospitalares/Sede
Hospital Universitário de Santa Maria

Objeto: ReGISTRO DE PREÇOS PARA AQUISIÇÃO DE MATERIAIS MÉDICO HOSPITALARES CUMULADO COM COMODATO DE 05 (CINCO) UNIDADES DE INSTRUMENTO DE DISPARO DE PRECISÃO DE ALTA VELOCIDADE E COM PROFUNDIDADE DE PENETRAÇÃO DE 1 CM E 2 CM (MODELO DE DISPARADOR AUTOMÁTICO, TIPO PISTOLA DE IMPULSÃO À MOLA), PARA O HOSPITAL UNIVERSITÁRIO DE SANTA MARIA (HUSM-UFSM)

Descrição: **Tubo endotraqueal** - TUBO ENDOTRAQUEAL, MATERIAL: PVC , MODELO: CURVA MAGILL , CALIBRE: 7,5 , TIPO PONTA: C/ PONTA DISTAL ATRAUMÁTICA E ORIFÍCIO MURPHY , COMPONENTE 1: BALÃO ALTO VOLUME E BAIXA PRESSÃO , COMPONENTE 2: RADIOPACO, GRADUADO , TIPO CONECTOR: CONECTOR PADRÃO , ADICIONAL: C/ LÚMEN ADICIONAL P/ ASPIRAÇÃO SUBGLÓTICA , ESTERILIDADE: ESTÉRIL, USO ÚNICO

CatMat: **451251** - Tubo Endotraqueal - Material: Pvc | Modelo: Curva Magill | Calibre: 7,5 | Tipo Ponta: C/ Ponta Distal Atraumática E Orifício Murphy | Componente 1: Balão Alto Volume E Baixa Pressão | Componente 2: Radiopaco, Graduado | Tipo Conector: Conector Padrão | Adicional: C/ Lúmen Adicional P/ Aspiração Subglótica | Esterilidade: Estéril, Uso Único

Fonte: www.gov.br/compras/pt-br

Data: 08/01/2026 08:00
Modalidade: Pregão Eletrônico
SRP: SIM
Identificação: NºPregão:901752025 / UASG:155125
Lote/Item: /57
Ata: Link Ata
Consulta: Link Consulta
Homologação: 17/03/2026 16:51
Quantidade: 35
Unidade: Unidade
UF: RS

CNPJ	Razão Social do Fornecedor	Valor da Proposta Final
02.949.582/0001-82 *VENCEDOR*	MEDICALWAY EQUIPAMENTOS MEDICOS LTDA	R$ 87,50

Estado:	Cidade:	Endereço:	Nome de Contato:	Telefone:	Email:
PR	Curitiba	RODOVIA CURITIBA PONTA GROSSA BR 277, 3931	LUCIANO	(41) 3313-1665	vendasgoverno@medicalway.com.br

Preço (Outros Entes Públicos) 1: Mediana das Propostas Finais — R$ 92,70

Órgão: MUNICIPIO DE MANGARATIBA / 977 - Mangaratiba

Objeto: Registro de Preços para a Contratação de empresa para o fornecimento parcelado de MATERIAL DE CORRELATOS, nos moldes da justificativa no Estudo Técnico preliminar e Termo de Referência.

Descrição: **Sistema fechado de aspiração endotraqueal 12F** - Sistema fechado de aspiração endotraqueal 12F

Fonte: https://pncp.gov.br/app/

Data: 21/05/2026 23:59
Modalidade: Pregão - Eletrônico
Critério de Julgamento: Menor preço
SRP: SIM
Identificação: 29138310000159-1-000079/2026
Lote/Item: 1/455
Consulta: Link Consulta
Homologação: 29/10/2026 00:00
Quantidade: 120
Unidade: Unidade
UF: RJ

CNPJ	Razão Social do Fornecedor	Valor da Proposta Final
55.119.080/0001-90 *VENCEDOR*	OCALA COMERCIO E SERVICOS LTDA	R$ 92,70

Endereço:
,

Item 6: TOMADA PARA GASES MEDICINAIS (OXIGENIO)

Preço Estimado: R$ 162,50 (un) **Média dos Preços Obtidos:** R$ 162,50

Quantidade	Descrição	Observação
1 Unidade	TOMADA PARA GASES MEDICINAIS (OXIGENIO)	

Preço (Outros Entes Públicos) 1: Mediana das Propostas Finais — R$ 165,00

CNPJ: 08.184.111/0001-07
Órgão: PREFEITURA MUNICIPAL DE ALTO DO RODRIGUES
Objeto: Registro de Preços para Futura Contratação de empresa(s) especializada(s) no fornecimento de mobiliário e equipamentos hospitalares destinados a atender demandas do Hospital e Maternidade Maria Rodrigues Melo, vinculado à Secretaria Municipal de Saúde de Alto do Rodrigues/RN, conforme condições, quantidades e exigências estabelecidas no Edital e seus anexos.
Descrição: **TOMADA DUPLA OXIGENIO (O2) TDP 100** - TOMADA DUPLA OXIGENIO (O2) TDP 100
Fonte: 170.79.153.44:8079/transparencia/

Data: 08/04/2026 00:00
Modalidade: PREGÃO ELETRÔNICO
SRP: SIM
Identificação: 00004026
Lote/Item: 1/13
Homologação: 28/07/2026 00:00
Quantidade: 4
Unidade: UND
UF: RN

CNPJ	Razão Social do Fornecedor	Valor da Proposta Final
54.469.120/0001-61 *VENCEDOR*	RJN COMERCIO DE MAQUINAS, APARELHOS E EQUIPAMENTOS LTDA	R$ 165,00

Endereço: DONA ELVIRA, 1039
Telefone: (62) 3771-8702
Email: rjncomercio@gmail.com

Preço (Outros Entes Públicos) 2: Mediana das Propostas Finais — R$ 160,00

CNPJ: 03.501.491/0001-42
Órgão: MUNICIPIO DE BANDEIRANTES / 433 - Prefeitura Municipal de Bandeirantes - MS
Objeto: O objeto da presente licitação é a contratação de empresa especializada para prestação de SERVIÇO DE RECARGA DE OXIGÊNIO MEDICINAL, com fornecimento de cilindros em regime de comodato e acessórios, para atender as necessidades do Município de Bandeirantes/MS.
Descrição: **41110-Tomada dupla com válvula para oxigênio** - 41110-Tomada dupla com válvula para oxigênio
Fonte: https://pncp.gov.br/app/

Data: 12/03/2026 08:30
Modalidade: Pregão - Eletrônico
Critério de Julgamento: Menor preço
SRP: SIM
Identificação: 03501491000142-1-000009/2026
Lote/Item: 1/2083975
Consulta: Link Consulta
Homologação: 18/03/2026 00:00
Quantidade: 2
Unidade: UNIDADE
UF: MS

CNPJ	Razão Social do Fornecedor	Valor da Proposta Final
00.671.994/0001-78 *VENCEDOR*	GIROGAZ COMERCIAL DE OXIGENIO LTDA	R$ 160,00

Estado:	Cidade:	Endereço:	Nome de Contato:	Telefone:	Email:
MS	Campo Grande	RUA TOMAZ EDSON, 652	José Vicente Costardi Girotto	(67) 3342-4807	girogaz.adm@terra.com.br

Item 7: FLUXÔMETRO OXIGENIO

Preço Estimado: R$ 114,78 (un) **Média dos Preços Obtidos:** R$ 114,78

Quantidade	Descrição	Observação
1 Unidade	FLUXÔMETRO OXIGENIO	

Preço (Compras Governamentais) 1: Mediana das Propostas Finais — R$ 113,76

CNPJ: 15.126.437/0019-72

Órgão: MINISTÉRIO DA EDUCAÇÃO
Empresa Brasileira de Serviços Hospitalares/Sede
Hospital Universitário de Santa Maria

Objeto: AQUISIÇÃO EVENTUAL E PARCELADA DE PRODUTOS PARA SAÚDE utilizados pelo Setor de Engenharia Clinica: ABAFADOR DE AR, CELULA DE OXIGÊNIO,AMORTECEDOR ADESIVO PVC, DENTRE OUTROS MATERIAIS destinados à manutenção das atividades de assistência à saúde no HOSPITAL UNIVERSITÁRIO DA UNIVERSIDADE FEDERAL DE SANTA MARIA - HUSM/HUBRASIL.

Descrição: **Material Gasoterapia Material Gasoterapia, Modelo:Umidificador, Saída:P/ Oxigênio, Tipo Frasco:Frasco Plástico Graduado, C/ Tampa, Volume:Cerca De 250 ML, Esterilidade*:Esterilizável FRASCO UMIDIFICADOR COM TAMPA PARA FLUXOMETRO USO NEONATAL/PEDIÁTRICO CO** - Material Gasoterapia, Modelo:Umidificador, Saída:P/ Oxigênio, Tipo Frasco:Frasco Plástico Graduado, C/ Tampa, Volume:Cerca De 250 ML, Esterilidade*:Esterilizável FRASCO UMIDIFICADOR COM TAMPA PARA FLUXOMETRO USO NEONATAL/PEDIÁTRICO COMPATÍVEL COM BERÇO AQUECIDO MARCA FANEM MODELO AMPLA-2085 REF: 003.053.500. ENVIAR CATÁLOGO. ENVIAR AMOSTRA QUANDO SOLICITADO.

Fonte: www.gov.br/compras/pt-br

Data: 17/08/2026 08:00
Modalidade: Pregão Eletrônico
Critério de Julgamento: Menor preço
SRP: SIM
Identificação: NºPregão:382026 / UASG:155125
Lote/Item: /25
Ata: Link Ata
Consulta: Link Consulta
Homologação: 09/09/2026 00:00
Quantidade: 4
Unidade: Unidade
UF: RS

CNPJ	Razão Social do Fornecedor	Valor da Proposta Final
04.050.750/0004-71 *VENCEDOR*	RTS RIO S/A	R$ 113,76

Estado:	Cidade:	Endereço:	Telefone:	Email:
RS	Porto Alegre	AVENIDA FRANCISCO SILVEIRA BITENCOURT, 1369	(21) 3869-7801/ (21) 3869-3318	contabilidade@rtsrio.com.br

Preço (Outros Entes Públicos) 1: Mediana das Propostas Finais — R$ 115,80

CNPJ: 11.193.159/0001-96

Órgão: FUNDO MUNICIPAL DE SAUDE / 1 - FUNDO MUNICIPAL DE SAUDE DE TUCURUI

Objeto: REGISTRO DE PREÇO PARA AQUISIÇÃO MEDICAMENTOS BÁSICOS, CONTROLE ESPECIAL, JUDICIALIZADOS E MATERIAIS TÉCNICOS PARA ATENDER AS NECESSIDADES DA SECRETARIA MUNICIPAL DE SAÚDE

Descrição: **FLUXÔMETRO PARA OXIGÊNIO KIT COMPLETO** - FLUXÔMETRO PARA OXIGÊNIO KIT COMPLETO

Fonte: https://pncp.gov.br/app/

Data: 30/04/2026 08:30
Modalidade: Pregão - Eletrônico
Critério de Julgamento: Menor preço
SRP: SIM
Identificação: 11193159000196-1-000006/2026
Lote/Item: 1/86
Consulta: Link Consulta
Homologação: 12/06/2026 00:00
Quantidade: 166
Unidade: unidade
UF: PA

CNPJ	Razão Social do Fornecedor	Valor da Proposta Final
14.628.683/0001-30 *VENCEDOR*	MEDNORTE DISTRIBUIDORA DE MEDICAMENTOS LTDA	R$ 115,80

Endereço:	Telefone:	Email:
TRAVESSA SAO FELIX, 89	(62) 9192-5043	mednortedistribuidorademedicam@gmail.com

Item 8: VÁLVULA REGULADORA DE OXIGÊNIO

Preço Estimado: R$ 656,19 (un) **Média dos Preços Obtidos:** R$ 656,19

Quantidade	Descrição	Observação
1 Unidade	VÁLVULA REGULADORA DE OXIGÊNIO	

Preço (Outros Entes Públicos) 1: Mediana das Propostas Finais — R$ 661,38

CNPJ: 75.740.829/0001-20
Órgão: MUNICIPIO DE BORRAZOPOLIS / 75740829000120 - UNIDADE ADMINISTRATIVA
Objeto: AQUISIÇÃO DE MATERIAIS HOSPITALARES DESTINADOS AO ATENDIMENTO DAS NECESSIDADES DA SECRETARIA MUNICIPAL DE SAÚDE, COMPREENDENDO O FORNECIMENTO DE INSUMOS MÉDICO-HOSPITALARES NECESSÁRIOS À MANUTENÇÃO DAS ATIVIDADES ASSISTENCIAIS DESENVOLVIDAS NAS UNIDADES DE SAÚDE DO MUNICÍPIO DE BORRAZÓPOLIS/PR.
Descrição: **VÁLVULA REGULADORA PARA CILINDRO DUPLO ESTÁGIO DE REDE DE OXIGÊNIO. COD 621807 - Utilizada em cilindros de gases destinados à alimentação de equipamentos médicos, a válvula reguladora de duplo estágio proporciona a redução da pressão de saída e permite a** - VÁLVULA REGULADORA PARA CILINDRO DUPLO ESTÁGIO DE REDE DE OXIGÊNIO. COD 621807 - Utilizada em cilindros de gases destinados à alimentação de equipamentos médicos, a válvula reguladora de duplo estágio proporciona a redução da pressão de saída e permite a regulagem ajustável em segunda etapa à pressão adequada ao funcionamento do dispositivo conectado. Fabricada em latão cromado, com 01 manômetro de alta pressão (0-300 Kgf/cm²) e 01 manômetro de baixa pressão (0-10 Kgf/cm²), ambos pintados na cor do gás, possui alta durabilidade e precisão no controle da pressão de saída do gás. Possui entrada com filtro de bronze sinterizado e válvula de segurança. Cor verde
Fonte: https://pncp.gov.br/app/

Data: 01/09/2026 08:30
Modalidade: Pregão - Eletrônico
Critério de Julgamento: Menor preço
SRP: SIM
Identificação: 75740829000120-1-000071/2026
Lote/Item: 1/448
Consulta: Link Consulta
Homologação: 16/10/2026 00:00
Quantidade: 4
Unidade: Unid.
UF: PR

CNPJ	Razão Social do Fornecedor	Valor da Proposta Final
19.316.524/0001-14 *VENCEDOR*	DELTA SHOP - DISTRIBUIDORA DE PRODUTOS HOSPITALARES LTDA	R$ 661,38

Estado:	Cidade:	Endereço:	Nome de Contato:	Telefone:	Email:
RS	Barão de Cotegipe	RUA GOMERCINDO PAGNUSSAT, 150	Lourenço Motta	(51) 3233-2919	solmedica@solmedica.com.br

Preço (Outros Entes Públicos) 2: Mediana das Propostas Finais — R$ 651,00

Órgão: PREFEITURA MUNICIPAL
Fundo Municipal de Saúde
PronimTb - Prefeitura Municipal de Estiva Gerbi/SP
Objeto: REGISTRO DE PREÇO VISANDO AQUISIÇAO FUTURA E PARCELADA DE INSUMOS HOSPITALARES DURANTE O PERIODO DE 12 MESES.
Descrição: **KIT Válvula Reguladora Para Cilindro De Oxigênio Com Fluxômetro** - KIT Válvula Reguladora Para Cilindro De Oxigênio Com Fluxômetro
Fonte: https://webapp1-estivagerbi.cidade360.cloud/pronimtb/

Data: 16/03/2026 00:00
Modalidade: Pregão - Presencial - Registro de Preços
Critério de Julgamento: Menor Preço
SRP: SIM
Identificação: PREFEITURA MUNICIPAL_Pregão - Presencial - Registro de Preços_442026_42026
Lote/Item: 10/1
Consulta: Link Consulta
Homologação: 16/03/2026 00:00
Quantidade: 100
Unidade: KT
UF: SP

CNPJ	Razão Social do Fornecedor	Valor da Proposta Final
07.118.264/0001-93 *VENCEDOR*	QUALITY MEDICAL COMERCIO E DISTRIBUIDORA DE MEDICAMENTOS LTDA	R$ 651,00

Estado:	Cidade:	Endereço:	Nome de Contato:	Telefone:	Email:
SP	São Paulo	AVENIDA ALBERTO RAMOS, 274	Caio Henrique Pereira Fabbri	(11) 2021-4004	eletronico@qualitymedicalsp.gov.br

Item 9: TOMADA PARA GASES MEDICINAIS (AR COMPRIMIDO)

Preço Estimado: R$ 195,00 (un) **Média dos Preços Obtidos:** R$ 195,00

Quantidade	Descrição	Observação
1 Unidade	TOMADA PARA GASES MEDICINAIS (AR COMPRIMIDO)	

Preço (Compras Governamentais) 1: Mediana das Propostas Finais **R$ 190,00**

CNPJ: 15.126.437/0017-00
Órgão: MINISTÉRIO DA EDUCAÇÃO
Empresa Brasileira de Serviços Hospitalares/Sede
Hospital Universitário Lauro Wanderley
Objeto: Aquisição de Materiais Para Rede de Gases
Descrição: **Tomada gás,ar** - Tomada Gás/Ar Material Corpo: Metal Cromado, Tipo: Dupla, Aplicação: Ar Comprimido Medicinal, Características Adicionais: Conexão Em Y, Diâmetro Saída: 7/16POL
Fonte: www.gov.br/compras/pt-br

Data: 06/04/2026 08:00
Modalidade: Pregão Eletrônico
SRP: SIM
Identificação: NºPregão:900312026 / UASG:155023
Lote/Item: /9
Ata: Link Ata
Consulta: Link Consulta
Homologação: 14/05/2026 13:46
Quantidade: 100
Unidade: Unidade
UF: PB

CNPJ	Razão Social do Fornecedor	Valor da Proposta Final
06.207.441/0001-45 *VENCEDOR*	PROTEC EXPORT INDUSTRIA, COMERCIO, IMPORTACAO E EXPORTACAO DE EQUIPAMENTOS MEDICOS HOSPITALARES LTDA	R$ 92,33

Estado:	Cidade:	Endereço:	Nome de Contato:	Telefone:	Email:
SP	Cotia	RODOVIA BUNJIRO NAKAO, 49800	-	(11) 3132-9899	licitacao@protec.com.br

10.859.287/0001-63	NEWMED COMERCIO E SERVICOS DE EQUIPAMENTOS HOSPITALARES LTDA	R$ 120,00

Estado:	Cidade:	Endereço:	Nome de Contato:	Telefone:	Email:
PE	Olinda	RUA DR MANOEL DE ALMEIDA BELO, 700	Aldenis	(81) 3241-6297	licitacaonewmed@gmail.com

00.059.062/0001-79	CRYSSIL FORNECEDORA DE MATERIAIS E SERVICOS ESPECIALIZADOSLTDA	R$ 147,59

Estado:	Cidade:	Endereço:	Nome de Contato:	Telefone:	Email:
RJ	Rio de Janeiro	RUA MARQUES DE JACAREPAGUA, 854	Maria	(21) 2424-9265	cryssil2014@gmail.com

50.328.590/0001-54	UNITEC INDUSTRIA E COMERCIO DE APARELHOS HOSPITALARES LTDA	R$ 148,33

Estado:	Cidade:	Endereço:	Nome de Contato:	Telefone:	Email:
SP	São Paulo	AVENIDA ENG ARMANDO DE ARRUDA PEREIRA, 1291	Dirce Alves Salgueiro	(11) 5011-9291	unitec@unitec-hospitalar.com.br

13.008.903/0001-60	MILLENIUM COMERCIO SERVICO LTDA	R$ 160,79

Estado:	Cidade:	Endereço:	Nome de Contato:	Telefone:	Email:
MG	Belo Horizonte	RUA MAJOR AMERICANO DE SOUZA, 80	Lucas Ribeiro Vieira	(31) 3432-9993	comercial@mcscomercial.com.br

46.263.981/0001-60	MENDES & DOURADO COMERCIO DE MEDICAMENTOS LTDA	R$ 190,00

Estado:	Cidade:	Endereço:	Nome de Contato:	Telefone:	Email:
DF	Brasília	MOD MODULO B LOTE, 33	-	(61) 9631-10330	mendesdouradomedic@gmail.com

37.895.844/0001-58	JOSE BENEDITO ALVES ABRANTES Benefício Me/Epp: Sim Programa de integridade: Sim UF endereço: GO	R$ 250,00

Endereço:	Telefone:	Email:
INDEPENDENCIA, 117	(62) 9923-9917	abrantes.semeador@gmail.com

17.978.903/0001-44	EUROTOOLS MAQUINAS E FERRAMENTAS LTDA	R$ 350,00

Estado:	Cidade:	Endereço:	Nome de Contato:	Telefone:	Email:
PE	Recife	RUA LUIZ DE CAMOES, 145	Jean Louis Ebrahim de Araújo	(81) 3031-0450	licitacao@eurotools.rec.br

CNPJ	Razão Social do Fornecedor	Valor da Proposta Final
42.164.792/0001-80	RAIMUNDA VASCONCELOS DE JESUS 90403800587	R$ 1.900,00

Estado:	Cidade:	Endereço:	Telefone:	Email:
BA	Salvador	R ALMEIDA BRANDAO, 191	(71) 8100-1060	raimundavasconcelosdejesus@gmail.com

CNPJ	Razão Social do Fornecedor	Valor da Proposta Final
29.216.954/0001-18	SOLUCOES NORTE ENGENHARIA, CONSTRUCOES E COMERCIO LTDA	R$ 9.999.999,00

Estado:	Cidade:	Endereço:	Nome de Contato:	Telefone:	Email:
RO	Porto Velho	RUA MIGUEL CALMON, 3905	Flávio Alves Lopes	(69) 99918-2127	solucoesnorte@solucoesnorte.com.br

CNPJ	Razão Social do Fornecedor	Valor da Proposta Final
26.580.101/0001-72	APPONTE WEB GESTAO E CONSULTORIA EMPRESARIAL LTDA.	R$ 101.140.000,00

Endereço:	Telefone:	Email:
RUA CEL JOSE EUSEBIO, 95	(11) 3255-4399	dalessandro@apponte.com.br

Preço (Outros Entes Públicos) 1: Mediana das Propostas Finais **R$ 200,00**

CNPJ: 02.056.745/0001-06
Órgão: MUNICÍPIO DE PARANAIGUARA/GO
Objeto: SRP PARA AQUISIÇÃO EVENTUAL, FUTURA E PARCELADA DE RECARGA DE OXIGÊNIO MEDICINAL, OXIGÊNIOS/GASES INDUSTRIAL, MATERIAIS/ACESSÓRIOS E LOCAÇÃO DE CILINDROS, DESTINADOS A ATENDER A SECRETARIA MUNICIPAL DE SAÚDE E A SECRETARIA MUNICIPAL DE TRANSPORTES, OBRAS, SERVIÇOS RURAIS E AGRICULTURA
Descrição: **TOMADA DUPLA AR COMPRIMIDO NYLON** - TOMADA DUPLA AR COMPRIMIDO NYLON
Fonte: licitanet.com.br

Data: 24/06/2026 08:05
Modalidade: PREGÃO ELETRÔNICO
SRP: SIM
Identificação: 188707
Lote/Item: /18
Consulta: Link Consulta
Homologação: 24/06/2026 00:00
Quantidade: 10
Unidade: UN
UF: GO

CNPJ	Razão Social do Fornecedor	Valor da Proposta Final
19.316.524/0001-14 *VENCEDOR*	DELTA SHOP - DISTRIBUIDORA DE PRODUTOS HOSPITALARES LTDA	R$ 200,00

Estado:	Cidade:	Endereço:	Nome de Contato:	Telefone:	Email:
RS	Barão de Cotegipe	RUA GOMERCINDO PAGNUSSAT, 150	Lourenço Motta	(51) 3233-2919	solmedica@solmedica.com.br

Item 10: VÁLVULA REGULADORA DE AR COMPRIMIDO

Preço Estimado: R$ 670,47 (un) **Média dos Preços Obtidos:** R$ 670,47

Quantidade	Descrição	Observação
1 Unidade	VÁLVULA REGULADORA DE AR COMPRIMIDO	

Preço (Outros Entes Públicos) 1: Mediana das Propostas Finais — R$ 680,00

CNPJ: 15.180.714/0001-04
Órgão: UNIVERSIDADE FEDERAL DA BAHIA / 150247 - COMPLEXO HOSPITALAR E DE SAUDE DA UFBA
Objeto: AQUISIÇÃO DE ACESSÓRIOS E COMPONENTES destinados ao suporte e às atividades de manutenção a cargo do serviço de Engenharia Clínica do Hospital Ana Nery,
Descrição: **Válvula Estabilizadora material: latão cromado, uso: ar comprimido, pressão entrada: 20 kgf/cm2(máxima), pressão saída: 0 a 10 kgf/cm2 regulável, vazão: 180** - Válvula Estabilizadora material: latão cromado, uso: ar comprimido, pressão entrada: 20 kgf/cm2(máxima), pressão saída: 0 a 10 kgf/cm2 regulável, vazão: 180
Fonte: https://pncp.gov.br/app/

Data: 23/09/2026 09:00
Modalidade: Pregão - Eletrônico
Critério de Julgamento: Menor preço
SRP: SIM
Identificação: 15180714000104-1-000205/2026
Lote/Item: 1/22
Consulta: Link Consulta
Homologação: 26/10/2026 00:00
Quantidade: 20
Unidade: Unidade
UF: BA

CNPJ	Razão Social do Fornecedor	Valor da Proposta Final
09.090.958/0001-95 *VENCEDOR*	CORDEIRO CARAPIA COMERCIO DE PRODUTOS HOSPITALARES LTDA	R$ 680,00

Estado:	Cidade:	Endereço:	Nome de Contato:	Telefone:	Email:
BA	Lauro de Freitas	RUA SAO JUDAS TADEU, 189	Cirúrgica Cordeiro	(71) 3334-3024	vendascirurgicacordeiro@gmail.com

Preço (Outros Entes Públicos) 2: Mediana das Propostas Finais — R$ 660,94

CNPJ: 01.149.624/0001-38
Órgão: Prefeitura Municipal de Bom Jesus
Objeto: REGISTRO DE PREÇOS PARA FUTURA E EVENTUAL CONTRATAÇÃO DE EMPRESA PARA FORNECIMENTO DE MATERIAL HOSPITALAR E MEDICAMENTOS, PARA ATENDER O FUNDO MUNICIPAL DE SAÚDE, SENDO: HOSPITAL MUNICIPAL JOSÉ REZENDE, PROGRAMA DE ATENÇÃO BÁSICA - PAB, SERVIÇO DE...
Descrição: **Válvula Reguladora Para Cilindro Duplo Estágio De Ar Comprimido. - Deve ser Fabricada em latão cromado, com 01 manômetro de alta pressão (0-300 Kgf/cm²) e 01 manômetro de baixa pressão (0-10 Kgf/cm²), ambos pintados na cor do gás, possui alta durabilidade** - Válvula Reguladora Para Cilindro Duplo Estágio De Ar Comprimido. - Deve ser Fabricada em latão cromado, com 01 manômetro de alta pressão (0-300 Kgf/cm²) e 01 manômetro de baixa pressão (0-10 Kgf/cm²), ambos pintados na cor do gás, possui alta durabilidade e precisão no controle da pressão de saída do gás. Possui entrada com filtro de bronze sintetizado e válvula de segurança. A válvula reguladora de duplo estágio deve proporcionar a redução da pressão de saída e permite a regulagem ajustável em segunda etapa à pressão adequada ao funcionamento do dispositivo conectado.
Fonte: www.portaldecompraspublicas.com.br

Data: 27/01/2026 08:03
Modalidade: Pregão para Registro de Preço
SRP: SIM
Identificação: 452098
Lote/Item: 1/134
Ata: Link Ata
Consulta: Link Consulta
Quantidade: 10
Unidade: UN
UF: GO

CNPJ	Razão Social do Fornecedor	Valor da Proposta Final
33.772.464/0001-75 *VENCEDOR*	ATIVIDADE COMERCIO DE MEDICAMENTOS E PRODUTOS HOSPITALARES LTDA	R$ 614,31

Estado:	Cidade:	Endereço:	Telefone:	Email:
GO	Aparecida de Goiânia	R 7, S/N	(62) 3598-1766/ (62) 3981-3732	contato@atividademed.com.br

CNPJ	Razão Social do Fornecedor	Valor da Proposta Final
26.457.348/0001-04	C.A. HOSPITALAR LTDA	R$ 621,94

Estado:	Cidade:	Endereço:	Telefone:	Email:
GO	Aparecida de Goiânia	RUA AMADEU MOZART E AV. BARAO DO RIO BRANCO, SN	(62) 3983-2239	contabil@cadistribuidora.com

CNPJ	Razão Social do Fornecedor	Valor da Proposta Final
19.316.524/0001-14	DELTA SHOP - DISTRIBUIDORA DE PRODUTOS HOSPITALARES LTDA	R$ 699,94

Estado:	Cidade:	Endereço:	Nome de Contato:	Telefone:	Email:
RS	Barão de Cotegipe	RUA GOMERCINDO PAGNUSSAT, 150	Lourenço Motta	(51) 3233-2919	solmedica@solmedica.com.br

CNPJ	Razão Social do Fornecedor	Valor da Proposta Final
05.895.525/0001-56	OBJETIVA PRODUTOS E SERVICOS P/ LABORATORIOS LTDA	R$ 700,00

Estado:	Cidade:	Endereço:	Telefone:	Email:
GO	Goiânia	AVENIDA VALENCIA, 577	(62) 3091-4345	objetiva.ltda@terra.com.br

Item 11: FLUXÔMETRO AR COMPRIMIDO

Preço Estimado: R$ 127,50 (un) **Média dos Preços Obtidos:** R$ 127,50

Quantidade	Descrição	Observação
1 Unidade	FLUXÔMETRO AR COMPRIMIDO	

Preço (Compras Governamentais) 1: Mediana das Propostas Finais — R$ 125,00

CNPJ: 15.126.437/0003-05
Órgão: MINISTÉRIO DA EDUCAÇÃO
Hospital Universitário da Universidade Federal de Roraima
Objeto: Aquisição de Produtos para Saúde - Materiais Respiratórios e Outros
Descrição: **Fluxômetro** - FLUXÔMETRO, CAPACIDADE FLUXO: 0 A 30 L/MIN, APLICAÇÃO: CONTROLE FLUXO AR COMPRIMIDO MEDICINAL , TIPO ESCALA: ESCALA EXPANDIDA DE 0 A 7L/MIN , COMPONENTES: CORPO E VÁLVULA DE AGULHA DE LATÃO CROMADO
CatMat: **299314** - Fluxômetro - Capacidade Fluxo: 0 A 30 L/MIN | Aplicação: Controle Fluxo Ar Comprimido Medicinal | Tipo Escala: Escala Expandida De 0 A 7l/Min | Componentes: Corpo E Válvula De Agulha De Latão Cromado
Fonte: www.gov.br/compras/pt-br

Data: 10/04/2026 08:00
Modalidade: Pregão Eletrônico
SRP: SIM
Identificação: NºPregão:900192026 / UASG:157249
Lote/Item: /41
Ata: Link Ata
Consulta: Link Consulta
Homologação: 12/05/2026 15:35
Quantidade: 102
Unidade: Unidade
UF: RR

CNPJ	Razão Social do Fornecedor	Valor da Proposta Final
30.284.338/0001-83 *VENCEDOR*	BMA-BRASIL MARCAS ATACADISTA LTDA	R$ 93,29

Estado:	Cidade:	Endereço:	Nome de Contato:	Telefone:	Email:
DF	Brasília	AREA ADE CONJUNTO 16, LOTE 02, LOJA, 104	Keila	(61) 99266-2542	keila.bmadf@gmail.com

CNPJ	Razão Social do Fornecedor	Valor da Proposta Final
46.019.966/0001-71	HS ENGENHARIA EMPREEDIMENTOS COM IMP E EXP LTDA	R$ 94,00

Endereço:	Telefone:	Email:
JOSE FRANCISCO, 1031	(95) 9158-9535	construtora.hsengenharia@gmail.com

CNPJ	Razão Social do Fornecedor	Valor da Proposta Final
56.066.880/0001-53	YOU CARE SOLUÇÕES HOSPITALARES LTDA	R$ 115,00

Endereço:	Telefone:	Email:
JOSE DE ALENCAR, 79	(41) 8404-8484	youcare@youcarehospitalares.com.br

CNPJ	Razão Social do Fornecedor	Valor da Proposta Final
00.304.559/0001-05	HUNTER CIENTIFICA COMERCIAL E SERVICOS LTDA	R$ 125,00

Estado:	Cidade:	Endereço:	Telefone:	Email:
RJ	Rio de Janeiro	RUA SOUSA FRANCO, 513	(21) 2587-9467	hunter@huntercientifica.com.br

CNPJ	Razão Social do Fornecedor	Valor da Proposta Final
29.270.470/0001-57	EXECU TECH LTDA	R$ 275,00

Endereço:	Nome de Contato:	Telefone:	Email:
RUA GENERAL CARNEIRO, 786	Vitor	(92) 8192-8682	executechservicos@gmail.com

CNPJ	Razão Social do Fornecedor	Valor da Proposta Final
39.425.550/0001-98	39.425.550 THAYNAH LAIS FERREIRA CAMPOS DOS SANTOS UF endereço: SP	R$ 282,86

Endereço:	Telefone:	Email:
LINDOIA, 111	(32) 9193-5918	thaynahempresa@gmail.com

CNPJ	Razão Social do Fornecedor	Valor da Proposta Final
29.216.954/0001-18	SOLUCOES NORTE ENGENHARIA, CONSTRUCOES E COMERCIO LTDA	R$ 9.999.999,00

Estado:	Cidade:	Endereço:	Nome de Contato:	Telefone:	Email:
RO	Porto Velho	RUA MIGUEL CALMON, 3905	Flávio Alves Lopes	(69) 99918-2127	solucoesnorte@solucoesnorte.com.br

Preço (Outros Entes Públicos) 1: Mediana das Propostas Finais — R$ 130,00

Órgão: MUNICIPIO DE COTEGIPE / 3398 - MUNICÍPIO DE COTEGIPE/BA

Objeto: [LICITANET] - Contratação de empresa especializada visando o fornecimento parcelado de oxigênio, ar medicinal e oxido nitroso para atender as demandas das Unidades de Saúde, Posto de Saúde da Família e SAMU no Município de Cotegipe – BA

Descrição: **FLUXOMETRO PARA AR COMPRIMIDO MEDICINAL** - FLUXOMETRO PARA AR COMPRIMIDO MEDICINAL

Fonte: https://pncp.gov.br/app/

Data: 04/02/2026 08:30

Modalidade: Pregão - Eletrônico

Critério de Julgamento: Menor preço

SRP: NÃO

Identificação: 13654892000196-1-000001/2026

Lote/Item: 1/6987109

Consulta: Link Consulta

Homologação: 12/02/2026 00:00

Quantidade: 5

Unidade: UNID.

UF: BA

CNPJ	Razão Social do Fornecedor	Valor da Proposta Final
73.746.943/0001-31 *VENCEDOR*	MACSOLDAS COMERCIO DE FERRAMENTAS E MANUTENCAO LTDA	R$ 130,00

Estado:	Cidade:	Endereço:	Telefone:	Email:
BA	Barreiras	AV CLERISTON ANDRADE, 2473	(77) 3611-4489	gerencia@mastercontabilbahia.com.br

Item 12: FRASCO UMIDIFICADOR (AMARELO)

Preço Estimado: R$ 20,00 (un) **Média dos Preços Obtidos:** R$ 20,00

Quantidade	Descrição	Observação
1 Unidade	FRASCO UMIDIFICADOR (AMARELO)	

Preço (Compras Governamentais) 1: Mediana das Propostas Finais **R$ 22,00**

CNPJ: 42.498.733/0001-48
Órgão: Prefeitura Municipal do Rio de Janeiro
Objeto: Aquisição de Material Médico Hospitalar
Descrição: **Material Gasoterapia modelo: umidificador aquecido, saída: p/ oxigênio e ar comprimido, tamanho: único, tipo frasco: frasco plástico, base metálica, volume: cerca de 250, componentes: c/ vedação, outros componentes: conector de entrada e saída, esterilidade -** modelo: umidificador aquecido, saída: p/ oxigênio e ar comprimido, tamanho: único, tipo frasco: frasco plástico, base metálica, volume: cerca de 250, componentes: c/ vedação, outros componentes: conector de entrada e saída, esterilidade*: uso único
Fonte: www.gov.br/compras/pt-br

Data: 11/09/2026 14:00
Modalidade: Dispensa
Critério de Julgamento: Menor preço
SRP: NÃO
Identificação: Dispensa de Licitação Nº 1569/2026 / UASG: 986001
Lote/Item: /2
Ata: Link Ata
Consulta: Link Consulta
Homologação: 21/09/2026 15:07
Quantidade: 250
Unidade: Unidade
UF: RJ

CNPJ	Razão Social do Fornecedor	Valor da Proposta Final
59.637.555/0001-91 *VENCEDOR*	SMART PHARMA DISTRIBUIDORA E IMPORTADORA DE MEDICAMENTOS E PRODUTOS PARA SAUDE L UF endereço: RJ	R$ 13,00
Endereço: PERI, 34 LP	**Telefone:** (21) 2605-7651	**Email:** diretoria@smart2pharma.com.br
45.427.488/0001-76	PROMES LIFE MATERIAL HOSPITALAR E COMERCIO LTDA Benefício Me/Epp: Sim Programa de integridade: Sim UF endereço: SP	R$ 18,90
Endereço: ,		
61.852.941/0001-48	DEL MANTO DISTRIBUIDORA LTDA UF endereço: SP	R$ 19,99
Endereço: ,		
49.060.404/0001-60	FLEXMED 2 -COMERCIO DE MATERIAL HOSPITALAR LTDA	R$ 21,14
Endereço: ,		
09.528.371/0001-15	CIMINA COMERCIO E SERVICOS LTDA	R$ 22,00
Estado: RJ	**Cidade:** Rio de Janeiro	**Endereço:** RUA PITANGAS, 32	**Telefone:** (21) 99042-8742	**Email:** cimina.servicos@gmail.com
06.965.077/0001-82	AFRAMED PRODUTOS HOSPITALARES LTDA	R$ 22,17
Estado: RJ	**Cidade:** Maricá	**Endereço:** RUA RIBEIRO DE ALMEIDA, 119	**Telefone:** (21) 9915-9667	**Email:** aframed.ltda@gmail.com
52.524.430/0001-06	52.524.430 ANNA ALICE ALVES CARVALHO	R$ 35,10
Endereço: ,		

CNPJ	Razão Social do Fornecedor	Valor da Proposta Final
48.873.564/0001-65	M BENTO SOLUCOES INTEGRADAS LTDA	R$ 50,00

Endereço:
,

CNPJ	Razão Social do Fornecedor	Valor da Proposta Final
53.441.926/0001-89	AUGUSMED HOSPITALAR COMERCIO E SERVICOS LTDA	R$ 50,00

Endereço: DOUTOR CRISTIANO MACHADO, 28
Nome de Contato: MARIO
Telefone: (31) 8677-9407
Email: augusmed.comercial@gmail.com

Preço (Outros Entes Públicos) 1: Mediana das Propostas Finais **R$ 17,99**

CNPJ: 01.613.376/0001-34
Órgão: Prefeitura Municipal de Jenipapo de Minas
Objeto: REGISTRO DE PREÇOS PARA FUTURA E EVENTUAL AQUISIÇÃO DE MATERIAIS MÉDICO-HOSPITALARES, PRODUTOS DE HIGIENE E LIMPEZA E DEMAIS INSUMOS CORRELATOS DESTINADOS AO ATENDIMENTO DAS NECESSIDADES DA SECRETARIA MUNICIPAL DE SAÚDE DO MUNICÍPIO DE JENIPAPO DE MINASMG.
Descrição: **Umidificador para oxígenio 02 cextmasc, frasco c no mínimo 250 ml** - Umidificador para oxígenio 02 cextmasc, frasco c no mínimo 250 ml
Fonte: app2.licitardigital.com.br/pesquisa

Data: 14/10/2026 14:00
Modalidade: Pregão
SRP: SIM
Identificação: 115142-Prefeitura Municipal de Jenipapo de Minas-472026-202026
Lote/Item: 286/1
Ata: Link Ata
Consulta: Link Consulta
Homologação: 26/10/2026 12:16
Quantidade: 10
Unidade: frasco
UF: MG

CNPJ	Razão Social do Fornecedor	Valor da Proposta Final
23.957.055/0001-90 *VENCEDOR*	PONTO COM PRODUTOS HOSPITALARES LTDA	R$ 17,99

Endereço: RUA ISRAEL PINHEIRO, 1920
Telefone: (33) 8836-6541
Email: pontocomprodutoshospitalares@hotmail.com

Item 13: REGULADOR DE VÁCUO

Preço Estimado: R$ 509,50 (un) **Média dos Preços Obtidos:** R$ 509,50

Quantidade	Descrição	Observação
1 Unidade	REGULADOR DE VÁCUO	

Preço (Compras Governamentais) 1: Mediana das Propostas Finais **R$ 520,00**

CNPJ: 63.025.530/0001-04
Órgão: GOVERNO DO ESTADO DE SÃO PAULO
ESP-SECRETARIA DE CIENCIA TECNOL E INOVAÇÃO
ESP-ESCOLA DE ENGENHARIA DE SÃO CARLOS
Objeto: Ferramentas manuais
Descrição: **Vacuômetro** - Vacuômetro Material: Metálico, Tipo: Portátil, Modelo: Digital, Capacidade: 0 A 20.000 Micron; 0 A 26,66 Mbar, Características Adicionais: Medição Através Do Aplicativo; Bluetooth, Aplicação: Sistemas De Refrigeração
Fonte: www.gov.br/compras/pt-br

Data: 27/05/2026 08:00
Modalidade: Pregão Eletrônico
SRP: NÃO
Identificação: NºPregão:990172026 / UASG:102117
Lote/Item: /68
Ata: Link Ata
Consulta: Link Consulta
Homologação: 23/06/2026 10:39
Quantidade: 1
Unidade: Unidade
UF: SP

CNPJ	Razão Social do Fornecedor	Valor da Proposta Final
55.201.668/0001-99 *VENCEDOR*	AZUQ IMPORTACAO DE MULTIMARCAS LTDA	R$ 499,00
Endereço: ,		
47.105.976/0001-92	47.105.976 ENEIAS SILVA DO NASCIMENTO	R$ 499,00
Endereço: ,		
56.634.302/0001-76	56.634.302 WELLEN LETICIA FERREIRA DOS SANTOS	R$ 519,99
Endereço: IRENE PACHIEGA PECORARO, 138	**Telefone:** (16) 3332-4551	**Email:** speedsolucoesintegradas@gmail.com
57.235.166/0001-04	57.235.166 GEOVANA ARCANJO SANTOS	R$ 520,00
Endereço: ,		
57.215.203/0001-12	57.215.203 ELIUDE VINICIOS SILVA	R$ 520,00
Endereço: RUDGE, 351	**Telefone:** (11) 9738-1725	**Email:** eliude.vinicios@outlook.com
57.939.297/0001-72	57.939.297 FELIPE CALMON SILVA UF endereço: SP	R$ 520,00
Endereço: ,		

Preço (Outros Entes Públicos) 1: Mediana das Propostas Finais **R$ 499,00**

CNPJ: 63.025.530/0001-04

Órgão: UNIVERSIDADE DE SAO PAULO / 102117 - ESP-ESCOLA DE ENGENHARIA DE SÃO CARLOS

Objeto: Ferramentas manuais

Descrição: **Vacuômetro** - Vacuômetro

Fonte: https://pncp.gov.br/app/

Data: 15/06/2026 09:00

Modalidade: Pregão - Eletrônico

Critério de Julgamento: Menor preço

SRP: NÃO

Identificação: 63025530000104-1-001812/2026

Lote/Item: 1/68

Consulta: Link Consulta

Homologação: 23/06/2026 00:00

Quantidade: 1

Unidade: Unidade

UF: SP

CNPJ	Razão Social do Fornecedor	Valor da Proposta Final
55.201.668/0001-99 *VENCEDOR* **Endereço:** ,	AZUQ IMPORTACAO DE MULTIMARCAS LTDA	R$ 499,00

Item 14: MALHA TUBULAR 10CM

Preço Estimado: R$ 17,86 (un) **Média dos Preços Obtidos:** R$ 17,86

Quantidade	Descrição	Observação
1 Unidade	MALHA TUBULAR 10CM	

Preço (Outros Entes Públicos) 1: Mediana das Propostas Finais — R$ 18,85

Órgão: FUNDACAO MUNICIPAL DE SAUDE / 10 - FUNDAÇÃO MUNICIPAL DE SAÚDE DE TERESINA

Objeto: Credenciamento, por meio de mercado fluido, visando ao credenciamento de empresas interessadas no fornecimento de materiais médico-hospitalares, destinados ao atendimento das necessidades da Fundação Municipal de Saúde

Descrição: **Malha tubular ortopedica; medindo de 10cm x 25m; tecido 100% algodão cru ou misto; com elasticidade no sentido transversal e compressão uniforme; ; embalado em material que garanta a integridade do produto. Embalagem individual contendo externamente dados** - Malha tubular ortopedica; medindo de 10cm x 25m; tecido 100% algodão cru ou misto; com elasticidade no sentido transversal e compressão uniforme; ; embalado em material que garanta a integridade do produto. Embalagem individual contendo externamente dados de procedência, identificação, nº do lote, validade, Reg.

Fonte: https://pncp.gov.br/app/

Data: 23/10/2026 00:00
Modalidade: Credenciamento
Critério de Julgamento: Não se aplica
SRP: NÃO
Identificação: 05522917000170-1-000002/2028
Lote/Item: 1/444
Consulta: Link Consulta
Homologação: 23/10/2026 00:00
Quantidade: 750
Unidade: Unidade
UF: PI

CNPJ	Razão Social do Fornecedor	Valor da Proposta Final
38.560.034/0001-03	SHOPMED DISTRIBUIDORA DE MATERIAL HOSPITALAR LTDA.	R$ 18,85

Estado:	Cidade:	Endereço:	Nome de Contato:	Telefone:	Email:
PI	Teresina	R DOUTOR JESUS DA CUNHA ARAUJO, 5073	Thiago	(86) 3221-4750	shophospitalar@gmail.com

CNPJ	Razão Social do Fornecedor	Valor da Proposta Final
05.750.248/0001-93	MEDICA HOSPITALAR COMERCIO E REPRESENTACOES LTDA	R$ 18,85

Estado:	Cidade:	Endereço:	Nome de Contato:	Telefone:	Email:
PI	Teresina	AVENIDA SAO RAIMUNDO, 508	JOAQUIM	(86) 3221-2692	medicahospitalar@hotmail.com

CNPJ	Razão Social do Fornecedor	Valor da Proposta Final
08.516.958/0001-41 *VENCEDOR*	DISTRIMED COMERCIO E REPRESENTACOES LTDA	R$ 25,60

Estado:	Cidade:	Endereço:	Nome de Contato:	Telefone:	Email:
PI	Teresina	AVENIDA ODILON ARAUJO, 645	Erick	(86) 3194-5900	eric@distrimedpi.com.br

Preço (Outros Entes Públicos) 2: Mediana das Propostas Finais — R$ 16,86

Órgão: FUNDO MUNICIPAL DA SAUDE / 6441 - Fundo Municipal de Saúde de Iúna

Objeto: [Portal de Compras Públicas] - Registro de preço para eventual e futura aquisição de equipamentos e materiais de consumo médico hospitalar.

Descrição: **MALHA TUBULAR 10CM DESCRICAO:- CONFECCIONADA EM TECIDO 100% ALGODAO; - ELASTICIDADE NO SENTIDO TRANSVERSAL COM ENROLAMENTO UNIFORME EM TODA SUA EXTENSAO; - COMPRESSAO UNIFORME EM TODA SUA EXTENSAO PARA MANTER A PROTECAO DO MEMBRO; - ALTA RESISTENCIA PARA** - MALHA TUBULAR 10CM DESCRICAO:- CONFECCIONADA EM TECIDO 100% ALGODAO; - ELASTICIDADE NO SENTIDO TRANSVERSAL COM ENROLAMENTO UNIFORME EM TODA SUA EXTENSAO; - COMPRESSAO UNIFORME EM TODA SUA EXTENSAO PARA MANTER A PROTECAO DO MEMBRO; - ALTA RESISTENCIA PARA PRESERVACAO DA INTEGRIDADE TECIDUAL; - GARANTIA CONTRA DEFEITOS DE FABRICACAO OU MATERIAIS.EMBALAGEM: ROLO COM 15 OU 20 METROS. O PRODUTO DEVERA CONTER REGISTRO NA ANVISA.

Fonte: https://pncp.gov.br/app/

Data: 04/03/2026 08:30
Modalidade: Pregão - Eletrônico
Critério de Julgamento: Menor preço
SRP: SIM
Identificação: 10700103000118-1-000002/2026
Lote/Item: 1/151
Consulta: Link Consulta
Homologação: 23/04/2026 00:00
Quantidade: 50
Unidade: Rolo
UF: ES

CNPJ	Razão Social do Fornecedor	Valor da Proposta Final
46.053.404/0001-44 *VENCEDOR*	DIFAPI COMERCIO E SERVICOS LTDA	R$ 16,86

Endereço:
,

Item 15: MALHA TUBULAR 15CM

Preço Estimado: R$ 23,79 (un) **Média dos Preços Obtidos:** R$ 23,79

Quantidade	Descrição	Observação
1 Unidade	MALHA TUBULAR 15CM	

Preço (Outros Entes Públicos) 1: Mediana das Propostas Finais — R$ 23,00

CNPJ: 01.611.339/0001-97
Órgão: PM DE PINHAL
Objeto: AQUISIÇÃO DE MATERIAIS HOSPITALAR PARA UNIDADE BÁSICA DE SAÚDE
Descrição: **MALHA TUBULAR ORTOPEDICA EM ALGODÃO 15CM ROLO** - MALHA TUBULAR ORTOPEDICA EM ALGODÃO 15CM ROLO
Fonte: https://portal.tce.rs.gov.br/aplicprod/f?p=50500:3:::NO:::

Data: 08/09/2026 00:00
Modalidade: Pregão Lei 14.133 Presencial
SRP: NÃO
Identificação: 69900-65-2026-PCP
Lote/Item: 1/26
Consulta: Link Consulta
Homologação: 08/09/2026 00:00
Quantidade: 1
Unidade: M3
UF: RS

CNPJ	Razão Social do Fornecedor	Valor da Proposta Final
24.677.969/0001-60 *VENCEDOR*	CAMPMED SOLUCAO EM PRODUTOS PARA SAUDE LTDA	R$ 23,00

Endereço: RUA STEFANO GREGIO, 70
Telefone: (54) 9628-8693
Email: campmedcampinasdosul@gmail.com

Preço (Outros Entes Públicos) 2: Mediana das Propostas Finais — R$ 24,58

CNPJ: 92.787.118/0001-20
Órgão: HOSPITAL NOSSA SENHORA DA CONCEICAO S/A / 000000001 - HOSPITAL NOSSA SENHORA DA CONCEICAO S A
Objeto: O presente Pregão Eletrônico tem por objeto Material Médico Hospitalar (FIOS, MALHAS TUBULARES, SONDAS E OUTROS), pelo Sistema de Registro de Preços, pelo período de 12 (doze) meses, podendo a ata de registro de preços ser prorrogada, no todo ou em parte, até o limite estabelecido do Regulamento Interno de licitações do Grupo Hospitalar Conceição, mediante acordo entre as partes, para o GRUPO HOSPITALAR CONCEIÇÃO S.A. e Filiais, conforme especificações e condições constantes deste edital e seus anexos.
Descrição: **Código GHC: 1357 Especificação: MALHA TUBULAR TAMANHO APROXIMADO 15cm X 25m - Unidade: UNIDADE** - Código GHC: 1357 Especificação: MALHA TUBULAR TAMANHO APROXIMADO 15cm X 25m - Unidade: UNIDADE
Fonte: https://pncp.gov.br/app/

Data: 26/08/2026 09:30
Modalidade: Pregão - Eletrônico
Critério de Julgamento: Menor preço
SRP: SIM
Identificação: 92787118000120-1-000796/2026
Lote/Item: 1/290001
Consulta: Link Consulta
Homologação: 02/10/2026 00:00
Quantidade: 336
Unidade: UNIDADE
UF: RS

CNPJ	Razão Social do Fornecedor	Valor da Proposta Final
40.524.583/0001-74 *VENCEDOR*	TRISUL DISTRIBUIDORA LTDA	R$ 24,58

Estado: RS
Cidade: Canoas
Endereço: AVENIDA RIO GRANDE, 446
Telefone: (51) 9578-3591
Email: trisuldistribuidora@gmail.com

Item 16: ATADURA GESSADA 10CM

Preço Estimado: R$ 5,13 (un) **Média dos Preços Obtidos:** R$ 5,13

Quantidade	Descrição	Observação
1 Unidade	ATADURA GESSADA 10CM	

Preço (Outros Entes Públicos) 1: Mediana das Propostas Finais — R$ 5,00

CNPJ: 18.241.372/0001-75

Órgão: MUNICIPIO DE MONTE SANTO DE MINAS / 710 - Unidade Única

Objeto: REGISTRO DE PREÇOS PARA FUTURAS E EVENTUAIS AQUISIÇÕES DE MEDICAMENTOS E INSUMOS/MATERIAIS HOSPITALARES (ITENS FRACASSADOS OU DESERTOS NA LICITAÇÃO ANTERIOR), PARA ATENDER AS DEMANDAS DE DIVERSAS UNIDADES DE SAÚDE DO MUNICÍPIO.

Descrição: **ALGODAO ORTOPEDICO 10CM ATADURA ORTOPÉDICA EM MANTA PACOTE COM 12 UNIDADESDescrição:Atadura ortopédica em forma de manta, com camada de goma em uma das faces para proporcionar resistência e aderência, garantindo enrolamento uniforme em toda a extensão do** - ALGODAO ORTOPEDICO 10CM ATADURA ORTOPÉDICA EM MANTA PACOTE COM 12 UNIDADESDescrição:Atadura ortopédica em forma de manta, com camada de goma em uma das faces para proporcionar resistência e aderência, garantindo enrolamento uniforme em toda a extensão do produto. Produto não estéril, indicado para uso em imobilizações, suporte ortopédico e procedimentos de reabilitação.Indicação de uso:Indicada para imobilização de fraturas, entorses, apoio de curativos ortopédicos, reforço de bandagens e suporte durante gessos ou talas, proporcionando resistência mecânica e estabilidade ao enrolamento.Características técnicas:Formato: manta;Camada de goma em uma das faces para maior resistência;Enrolamento uNiforme em toda a extensão;Produto não estéril;Pacote com 12 unidades;Material resistente, flexível e seguro para uso clínico.Validade:O produto deverá apresentar prazo de validade mínima de 18 meses, contados a partir da data de recebimento definitivo pelo órgão contratante.Regularização sanitária:Produto em conformidade

Fonte: https://pncp.gov.br/app/

Data: 04/05/2026 08:30

Modalidade: Pregão - Eletrônico

Critério de Julgamento: Menor preço

SRP: NÃO

Identificação: 18241372000175-1-000139/2026

Lote/Item: 1/2

Consulta: Link Consulta

Homologação: 19/05/2026 00:00

Quantidade: 20

Unidade: PC

UF: MG

CNPJ	Razão Social do Fornecedor	Valor da Proposta Final
24.826.631/0005-56 *VENCEDOR*	FARMA 2 PRODUTOS PARA SAUDE LTDA	R$ 5,00

Endereço: RUA FERNANDO DE SOUZA, 1065

Telefone: (11) 2202-3722

Email: esca@esca.com.br

Preço (Outros Entes Públicos) 2: Mediana das Propostas Finais — R$ 5,25

Órgão: MUNICIPIO DE TRAIRAO / 2175 - FUNDO MUNICIPAL DE SAÚDE DE TRAIRÃO - PA

Objeto: [Portal de Compras Públicas] - REGISTRO DE PREÇOS PARA A EVENTUAL CONTRATAÇÃO DE EMPRESA ESPECIALIZADA EM FORNECIMENTO DE MEDICAMENTOS, MATERIAIS E EQUIPAMENTOS DE LABORATORIO E INSUMOS DIVERSOS, RAIO X, MATERIAIS HOSPITALARES E ODONTOLOGICOS DESTINADOS A SUPRIR AS DEMANDAS DO FUNDO MUNICIPAL DE SAÚDE DO MUNICIPIO DE TRAIRÃO/PA.

Descrição: **ATADURA GESSADA 10CM X 2 METROS** - ATADURA GESSADA 10CM X 2 METROS

Fonte: https://pncp.gov.br/app/

Data: 27/11/2025 08:29

Modalidade: Pregão - Eletrônico

Critério de Julgamento: Menor preço

SRP: SIM

Identificação: 10221760000182-1-000076/2025

Lote/Item: 1/406

Consulta: Link Consulta

Homologação: 02/04/2026 00:00

Quantidade: 600

Unidade: Unidade

UF: PA

CNPJ	Razão Social do Fornecedor	Valor da Proposta Final
17.992.985/0001-81	D M C MESSIAS LTDA	R$ 5,25

VENCEDOR

Estado:	Cidade:	Endereço:	Telefone:	Email:
PA	Ananindeua	ESTRADA DA VILA NOVA, SN	(91) 8303-6477/ (91) 9830-3647	centrofarmavrm@gmail.com

Item 17: ATADURA GESSADA 15CM

Preço Estimado: R$ 7,09 (un) **Média dos Preços Obtidos:** R$ 7,09

Quantidade	Descrição	Observação
1 Unidade	ATADURA GESSADA 15CM	

Preço (Compras Governamentais) 1: Mediana das Propostas Finais **R$ 6,24**

CNPJ: 42.498.733/0001-48
Órgão: Prefeitura Municipal do Rio de Janeiro
Objeto: Aquisição de materiais médico-hospitalares para reposição de estoque do almoxarifado e atendimento das atividades assistenciais da unidade.
Descrição: **Atadura Gessada material: gesso c/ tecido 100% algodão, característica: secagem rápida, largura: cerca de 15 cm, comprimento: rolo cerca de 3,0 m, esterilidade: não estéril ATADURA GESSADA 15cm x 3m - ATADURA GESSADA, CONFECCIONADA EM TECIDO 100% ALGODÃO,** - material: gesso c/ tecido 100% algodão, característica: secagem rápida, largura: cerca de 15 cm, comprimento: rolo cerca de 3,0 m, esterilidade: não estéril ATADURA GESSADA 15cm x 3m - ATADURA GESSADA, CONFECCIONADA EM TECIDO 100% ALGODÃO, IMPREGNADA COM GESSO COLOIDAL, COM TEMPO DE SECAGEM DE 3 A 5 MIN. COM GIRO INGLÊS, POUCO TEMPO DE IMERSÃO. NÃO DEVE APRESENTAR DESPRENDIMENTO NA EMBALAGEM.
Fonte: www.gov.br/compras/pt-br

Data: 24/04/2026 08:00
Modalidade: Dispensa
SRP: NÃO
Identificação: Dispensa de Licitação Nº 543/2026 / UASG: 986001
Lote/Item: /2
Ata: Link Ata
Consulta: Link Consulta
Homologação: 04/05/2026 16:59
Quantidade: 800
Unidade: Embalagem 1 UN
UF: RJ

CNPJ	Razão Social do Fornecedor	Valor da Proposta Final
01.470.743/0001-98 *VENCEDOR*	BLUMEDICA PRODUTOS MEDICOS E CIRURGICOS LTDA	R$ 3,78

Estado:	Cidade:	Endereço:	Nome de Contato:	Telefone:	Email:
SC	Blumenau	RUA COLIBRI, 425	MARCOS	(47) 3323-5244	vendas@blumedica.com.br

CNPJ	Razão Social do Fornecedor	Valor da Proposta Final
59.637.555/0001-91	SMART PHARMA DISTRIBUIDORA E IMPORTADORA DE MEDICAMENTOS E PRODUTOS PARA SAUDE L UF endereço: RJ	R$ 3,79

Endereço:	Telefone:	Email:
PERI, 34 LP	(21) 2605-7651	diretoria@smart2pharma.com.br

CNPJ	Razão Social do Fornecedor	Valor da Proposta Final
48.873.564/0001-65	M BENTO SOLUCOES INTEGRADAS LTDA	R$ 4,89

Endereço:
,

CNPJ	Razão Social do Fornecedor	Valor da Proposta Final
50.827.589/0001-74	50.827.589 ANNA CLARA PINHEIRO RUFINO GOMES	R$ 4,90

Endereço:	Telefone:	Email:
ESTELINA, 104	(21) 9676-8906	variedadecomercialjgb@gmail.com

CNPJ	Razão Social do Fornecedor	Valor da Proposta Final
32.149.914/0001-05	MEDGLOBAL DISTRIBUIDORA DE MATERIAL MEDICO HOSPITALAR LTDA	R$ 4,99

Estado:	Cidade:	Endereço:	Telefone:	Email:
RJ	Rio de Janeiro	EST DOS BANDEIRANTES, 07000	(21) 6474-4414	contato@medglobal.com

CNPJ	Razão Social do Fornecedor	Valor da Proposta Final
30.976.726/0001-25	SOARES & MARINS.PAES LTDA	R$ 5,00

Endereço:
,

CNPJ	Razão Social do Fornecedor	Valor da Proposta Final
27.699.258/0001-84	C&B MATERIAL MEDICO HOSPITALAR LTDA	R$ 5,05

Endereço:	Telefone:	Email:
RUA OVIDIO ROMEIRO, 00104	(21) 2031-0484	cebhospitalar@gmail.com

CNPJ	Razão Social do Fornecedor	Valor da Proposta Final
16.599.555/0001-31	ARC FONTOURA INDUSTRIA COMERCIO E REPRESENTACOES LTDA	R$ 5,95

Estado:	Cidade:	Endereço:	Nome de Contato:	Telefone:	Email:
RJ	Rio de Janeiro	RUA BELIZARIO PENA, 00491	CINTHYA	(11) 3356-0335	financeiro@ourcompany.com.br

CNPJ	Razão Social do Fornecedor	Valor da Proposta Final
65.763.144/0001-45	RISAN GESTAO INTEGRADA LTDA	R$ 5,96

Endereço:
,

CNPJ	Razão Social do Fornecedor	Valor da Proposta Final
48.991.292/0001-06	JS MEDICAL COMERCIO DE MATERIAIS MEDICOS E HOSPITALAR LTDA	R$ 6,24

Endereço:
,

CNPJ	Razão Social do Fornecedor	Valor da Proposta Final
26.898.423/0001-64	SILITEC PRODUTOS HOSPITALARES LTDA	R$ 6,25

Estado:	Cidade:	Endereço:	Nome de Contato:	Telefone:	Email:
RJ	Rio de Janeiro	AVENIDA DAS AMERICAS, 00679	Wellington	(21) 2429-3083	comercial@silitecrj.com.br

CNPJ	Razão Social do Fornecedor	Valor da Proposta Final
62.194.965/0001-10	RENATO N BARROTE D BALIEIRO DISTRIBUIDORA UF endereço: BA	R$ 7,00

Endereço:
,

CNPJ	Razão Social do Fornecedor	Valor da Proposta Final
63.006.111/0001-25	63.006.111 VITOR HUGO GUEDES ALEIXO UF endereço: RJ	R$ 8,10

Endereço:
,

CNPJ	Razão Social do Fornecedor	Valor da Proposta Final
36.858.780/0001-52	LMS MEDICAL COMERCIO DE PRODUTOS LTDA	R$ 8,11

Endereço:	Telefone:	Email:
MARECHAL DEODORO, 211	(41) 3373-0494	sac@lmsmedical.com.br

CNPJ	Razão Social do Fornecedor	Valor da Proposta Final
44.982.273/0001-54	F. DUTRA DA SILVA SOLUCOES DE NEGOCIOS LTDA	R$ 8,11

Estado:	Cidade:	Endereço:	Telefone:	Email:
RJ	Rio de Janeiro	AV RIO BRANCO, 00037	(21) 9126-2437	fabiodutradasilva@yahoo.com.br

CNPJ	Razão Social do Fornecedor	Valor da Proposta Final
28.788.905/0001-97	DUMALE PRODUTOS PARA SAUDE LTDA	R$ 8,11

Estado:	Cidade:	Endereço:	Nome de Contato:	Telefone:	Email:
PR	Curitiba	RUA ANNE FRANK, 1155	ERICK	(41) 3206-9419	licitacao@dumale.com.br

CNPJ	Razão Social do Fornecedor	Valor da Proposta Final
19.367.167/0001-13	COMERCIAL TARGET DE EPI E EPC LTDA	R$ 8,11

Estado:	Cidade:	Endereço:	Nome de Contato:	Telefone:	Email:
SP	São Paulo	AV MIGUEL ACHIOLE DA FONCECA, 480	DERICK	(11) 5461-1551	derick@targethospitalar.com.br

CNPJ	Razão Social do Fornecedor	Valor da Proposta Final
64.926.815/0001-89	DOMINGOS COMERCIO E SERVICOS LTDA	R$ 16,00

Endereço:
,

CNPJ	Razão Social do Fornecedor	Valor da Proposta Final
55.199.989/0001-04	55.199.989 VINICIUS ARAUJO NEPOMUCENO	R$ 20,00

Endereço:
,

Preço (Outros Entes Públicos) 1: Mediana das Propostas Finais **R$ 7,93**

CNPJ: 07.523.186/0001-02

Órgão: MUNICIPIO DE IBIAPINA / 3 - Secretaria Municipal de Saúde

Objeto: REGISTRO DE PREÇOS VISANDO FUTURA E EVENTUAL AQUISIÇÕES DE MEDICAMENTOS, MATERIAL FARMACOLÓGICO E MEDICO HOSPITALAR DESTINADO A ATENDER AS NECESSIDADES DO HOSPITAL MUNICIPAL (MARIA WANDERLENE NEGREIROS DE QUEIROZ), JUNTO A SECRETARIA DE SAÚDE DO MUNICÍPIO DE IBIAPINA - CE.

Descrição: **ATADURA DE CREPOM 15CM X 1,80M, PACOTE COM 12 - ATADURA, TIPO 1:GESSADA, MATERIAL 1:100% ALGODÃO, DIMENSÕES:15 CM, CARACTERÍSTICAS ADICIONAIS 1:SECAGEM ULTRA RÁPIDA** - ATADURA DE CREPOM 15CM X 1,80M, PACOTE COM 12 - ATADURA, TIPO 1:GESSADA, MATERIAL 1:100% ALGODÃO, DIMENSÕES:15 CM, CARACTERÍSTICAS ADICIONAIS 1:SECAGEM ULTRA RÁPIDA

Fonte: https://pncp.gov.br/app/

Data: 18/12/2025 08:00

Modalidade: Pregão - Eletrônico

Critério de Julgamento: Menor preço

SRP: SIM

Identificação: 07523186000102-1-000065/2025

Lote/Item: 1/219

Consulta: Link Consulta

Homologação: 11/02/2026 00:00

Quantidade: 8.400

Unidade: Pacote

UF: CE

CNPJ	Razão Social do Fornecedor	Valor da Proposta Final
39.439.202/0001-70 *VENCEDOR*	JN CIRURGICA LTDA	R$ 7,93

Endereço: JORNALISTA HELDER FEITOSA, 4101

Telefone: (86) 8122-5375

Email: jnmed2021@hotmail.com

Extrato de fontes utilizadas neste relatório

ATENÇÃO - O Preço Estimado é uma solução tecnológica que atende aos parâmetros de pesquisa dispostos em Leis vigentes, Instruções Normativas, Acórdãos, Regulamentos, Decretos e Portarias. Sendo assim, por reunir diversas fontes governamentais, complementares e sites de domínio amplo, o sistema não é considerado uma fonte e, sim, um meio para que as pesquisas sejam realizadas de forma segura, ágil e eficaz.

Fontes utilizadas nesta cotação:

1 - Compras.gov.br — *Data: 11/11/2026 10:39:02*
www.gov.br/compras/pt-br — **Acessar a fonte aqui**

2 - Licitanet - Licitações Eletrônicas 4.0 — *Data: 11/11/2026 10:25:11*
licitanet.com.br — **Acessar a fonte aqui**

3 - Licitar Digital — *Data: 11/11/2026 10:42:34*
app2.licitardigital.com.br/pesquisa — **Acessar a fonte aqui**

4 - Portal de Compras Publicas — *Data: 11/11/2026 11:02:50*
www.portaldecompraspublicas.com.br — **Acessar a fonte aqui**

5 - Portal Nacional de Contratações Públicas — *Data: 11/11/2026 10:25:05*
https://pncp.gov.br/app/ — **Acessar a fonte aqui**

6 - Prefeitura Municipal de Alto do Rodrigues/RN — *Data: 11/11/2026 10:52:56*
170.79.153.44:8079/transparencia/ — **Acessar a fonte aqui**

7 - Prefeitura Municipal de Estiva Gerbi/SP — *Data: 11/11/2026 10:57:22*
https://webapp1-estivagerbi.cidade360.cloud/pronimtb/ — **Acessar a fonte aqui**

8 - Tribunal de Contas do Estado do Rio Grande do Sul — *Data: 11/11/2026 11:09:05*
https://portal.tce.rs.gov.br/aplicprod/f?p=50500:3:::NO::: — **Acessar a fonte aqui**

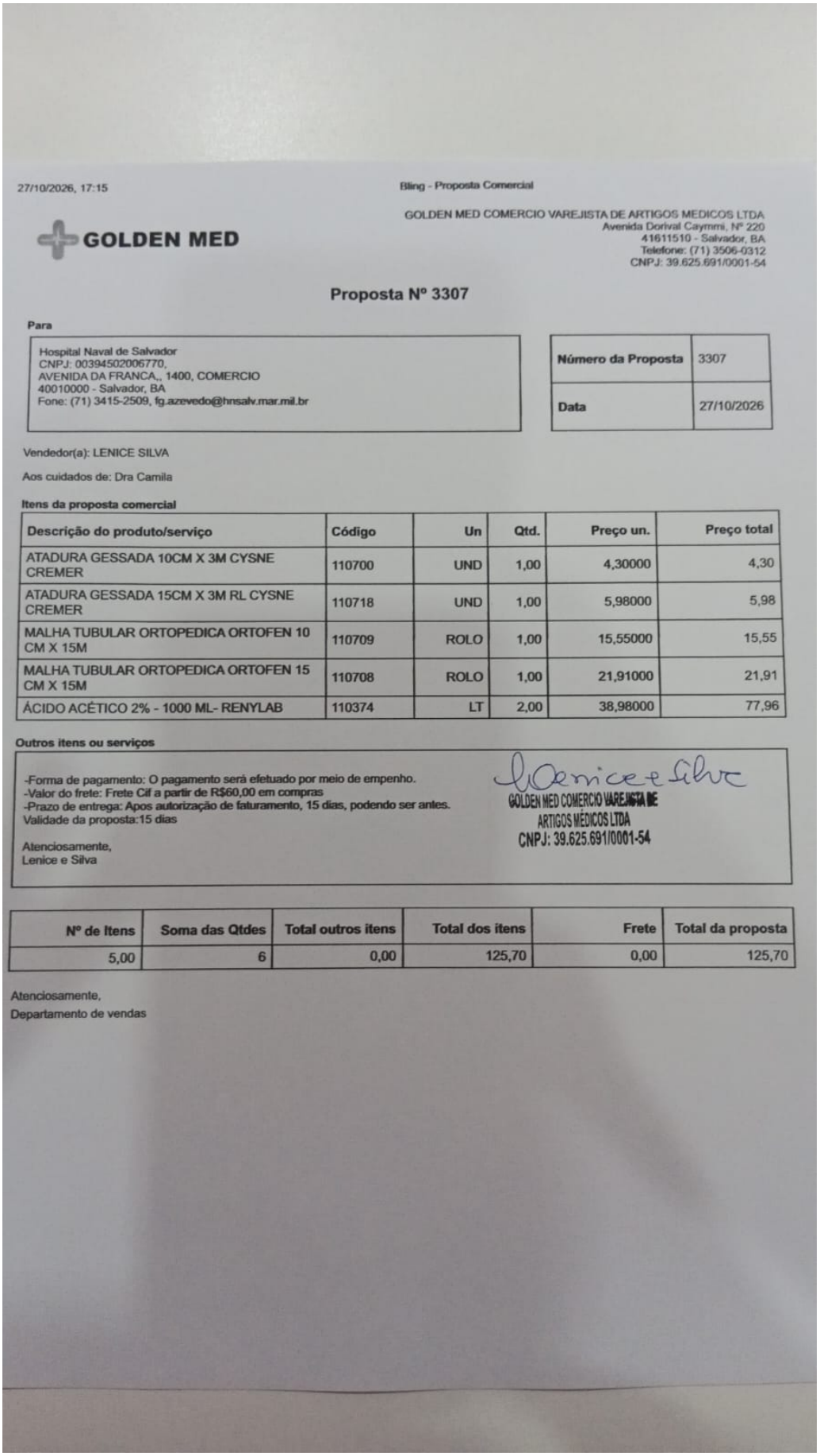

27/10/2026, 17:15 Bling - Proposta Comercial

GOLDEN MED

GOLDEN MED COMERCIO VAREJISTA DE ARTIGOS MEDICOS LTDA
Avenida Dorival Caymmi, Nº 220
41611510 - Salvador, BA
Telefone: (71) 3506-0312
CNPJ: 39.625.691/0001-54

Proposta Nº 3307

Para

Hospital Naval de Salvador
CNPJ: 00394502006770,
AVENIDA DA FRANCA,, 1400, COMERCIO
40010000 - Salvador, BA
Fone: (71) 3415-2509, fg.azevedo@hnsalv.mar.mil.br

Número da Proposta	3307
Data	27/10/2026

Vendedor(a): LENICE SILVA

Aos cuidados de: Dra Camila

Itens da proposta comercial

Descrição do produto/serviço	Código	Un	Qtd.	Preço un.	Preço total
ATADURA GESSADA 10CM X 3M CYSNE CREMER	110700	UND	1,00	4,30000	4,30
ATADURA GESSADA 15CM X 3M RL CYSNE CREMER	110718	UND	1,00	5,98000	5,98
MALHA TUBULAR ORTOPEDICA ORTOFEN 10 CM X 15M	110709	ROLO	1,00	15,55000	15,55
MALHA TUBULAR ORTOPEDICA ORTOFEN 15 CM X 15M	110708	ROLO	1,00	21,91000	21,91
ÁCIDO ACÉTICO 2% - 1000 ML- RENYLAB	110374	LT	2,00	38,98000	77,96

Outros itens ou serviços

-Forma de pagamento: O pagamento será efetuado por meio de empenho.
-Valor do frete: Frete Cif a partir de R$60,00 em compras
-Prazo de entrega: Apos autorização de faturamento, 15 dias, podendo ser antes.
Validade da proposta:15 dias

Atenciosamente,
Lenice e Silva

Lenice e Silva
GOLDEN MED COMERCIO VAREJISTA DE ARTIGOS MEDICOS LTDA
CNPJ: 39.625.691/0001-54

Nº de Itens	Soma das Qtdes	Total outros itens	Total dos itens	Frete	Total da proposta
5,00	6	0,00	125,70	0,00	125,70

Atenciosamente,
Departamento de vendas

GOLDEN MED COMERCIO VAREJISTA DE ARTIGOS MEDICOS LTDA
Avenida Dorival Caymmi, Nº 220
41611510 - Salvador, BA
Telefone: (71) 3506-0312
CNPJ: 39.625.691/0001-54

Proposta Nº 3302

Para

Hospital Naval de Salvador
CNPJ: 00394502006770,
AVENIDA DA FRANCA,, 1400, COMERCIO
40010000 - Salvador, BA
Fone: (71) 3415-2509, fg.azevedo@hnsalv.mar.mil.br

Número da Proposta	3302
Data	23/10/2026

Vendedor(a): LENICE SILVA

Aos cuidados de: Dra Camila

Itens da proposta comercial

Descrição do produto/serviço	Código	Un	Qtd.	Preço un.	Preço total
HASTES FLEXIVEIS 075UN - NATHY	112607	UN1	1,00	2,98000	2,98
ALCOOL ABSOLUTO 99.5 INPM 1LT - CX C/12- FLAMAGEL	110808	LT	1,00	287,76000	287,76
LUVA CIRURGICA ESTERIL 6,5 (SENSITOUCH)- MUCAMBO (PAR)	9999982162699	PAR	1,00	10,20000	10,20

Outros itens ou serviços

-Forma de pagamento: O pagamento será efetuado por meio de empenho.
-Valor do frete: Frete Cif a partir de R$60,00 em compras
-Prazo de entrega: Apos autorização de faturamento, 15 dias, podendo ser antes.
Validade da proposta:15 dias

Atenciosamente,
Lenice e Silva

Nº de Itens	Soma das Qtdes	Total outros itens	Total dos itens	Frete	Total da proposta
3,00	3	0,00	300,94	0,00	300,94

Atenciosamente,
Departamento de vendas

GOLDEN MED

GOLDEN MED COMERCIO VAREJISTA DE ARTIGOS MEDICOS LTDA
Avenida Dorival Caymmi, Nº 220
41611510 - Salvador, BA
Telefone: (71) 3506-0312
CNPJ: 39.625.691/0001-54

Proposta Nº 3325

Para

Hospital Naval de Salvador
CNPJ: 00394502006770,
AVENIDA DA FRANCA,, 1400, COMERCIO
40010000 - Salvador, BA
Fone: (71) 3415-2509, fg.azevedo@hnsalv.mar.mil.br

Número da Proposta	3325
Data	31/10/2026

Vendedor(a): LENICE SILVA

Aos cuidados de: Dra Camila

Itens da proposta comercial

Descrição do produto/serviço	Código	Un	Qtd.	Preço un.	Preço total
GARROTE EM ROLO SEM LATEX-25 TIRAS-MAGAZINE MÉDICA	9999982162743	ROLO	1,00	45,98000	45,98
TELA CIR. DE POLIPROP. MARLEX INORGANICA(10,0x10,0)-WALTEX	9999982162740	UND	1,00	71,98000	71,98
TELA CIR. DE POLIPROP. MARLEX INORGANICA(15,0x15,0)-WALTEX	9999982162741	UND	1,00	76,98000	76,98
SONDA DE ASP. SIST. FECHADO ENDOT. 24H DBI (14FR-60cm)	9999982162742	UND	1,00	80,98000	80,98

Outros itens ou serviços

-Forma de pagamento: O pagamento será efetuado por meio de empenho.
-Valor do frete: Frete Cif a partir de R$60,00 em compras
-Prazo de entrega: Apos autorização de faturamento, 15 dias, podendo ser antes.
Validade da proposta:15 dias

Atenciosamente,
Lenice e Silva

GOLDEN MED COMERCIO VAREJISTA DE ARTIGOS MÉDICOS LTDA
CNPJ: 39.625.691/0001-54
Lenice e Silva

Nº de Itens	Soma das Qtdes	Total outros itens	Total dos itens	Frete	Total da proposta
4,00	4	0,00	275,92	0,00	275,92

Atenciosamente,
Departamento de vendas

Harpia Comercial Hospitalar Ltda

CNPJ: 71.134.688/0001-40 INSC. EST.: 367.838.175-0050
Rua da Bahia, 297. Poço Rico. CEP 36020-080. JUIZ DE FORA. MG
TEL:(32) 3217.9284.E-MAIL: harpiahospitalarjf@hotmail.com

ORÇAMENTO

Para:

Hospital Naval de Salvador
CNPJ: 00.394.502/0067-70
Av da França, N° 1400 - Comercio, Salvador BA
CEP: 40010-000

MATERIAL	UND	QTDE	VALOR UNIT	TOTAL
TOMADA HOSPITALAR PARA GASES MEDICINAIS (OXIGÊNIO). CONFIGURAÇÃO: TIPO DUPLA (FORMATO EM Y OU DUPLO ESTÁGIO DE SAÍDA), PROJETADA PARA APLICAÇÃO HÍBRIDA E INTERCAMBIÁVEL, APTA PARA INSTALAÇÃO TANTO EM POSTOS MEDICINAIS FIXOS DE REDE CANALIZADA DE PAREDE QUANTO ACOPLADA DIRETAMENTE A VÁLVULAS REGULADORAS DE PRESSÃO EM CILINDROS DE TRANSPORTE MÓVEL. MATERIAIS E ESTRUTURA: CORPO ROBUSTO CONFECCIONADO EM ALUMÍNIO INJETADO COM ACABAMENTO EM PINTURA ELETROSTÁTICA DE ALTA RESISTÊNCIA QUÍMICA E MECÂNICA CONTRA IMPACTOS DECORRENTES DE TRANSPORTE. CONEXÕES DE ENTRADA E SAÍDA DOTADAS DE NIPLES EM LATÃO CROMADO E BORBOLETAS DE APERTO EM POLIPROPILENO OU POLIDURETO DE ALTA DENSIDADE COM INSERTO METÁLICO, IDENTIFICADAS VISUALMENTE NA COR PADRÃO REGULAMENTAR (VERDE) PARA OXIGÊNIO MEDICINAL. MECANISMO DE SEGURANÇA: SISTEMA OBRIGATÓRIO DE VEDAÇÃO AUTÔNOMA POR MEIO DE VÁLVULA DE IMPACTO (RETENÇÃO) INTEGRADA EM CADA UM DOS PONTOS DE SAÍDA, GARANTINDO O BLOQUEIO AUTOMÁTICO E IMEDIATO DO FLUXO DE GÁS EM CASO DE DESCONEXÃO ACIDENTAL OU INTENCIONAL DE EQUIPAMENTOS PERIFÉRICOS (COMO FLUXÔMETROS, UMIDIFICADORES OU ASPIRADORES), IMPEDINDO VAZAMENTOS NA REDE OU PERDA DE CARGA NO CILINDRO. COMPATIBILIDADE E CONFORMIDADE: CONEXÕES, ROSCAS, NIPLES E IDENTIFICAÇÕES EM ESTRITA CONFORMIDADE COM AS NORMAS TÉCNICAS VIGENTES DA ABNT APLICÁVEIS A POSTOS E GASES MEDICINAIS. REQUISITOS SANITÁRIOS: O PRODUTO DEVERÁ, OBRIGATORIAMENTE, POSSUIR REGISTRO ATIVO NA ANVISA (AGÊNCIA NACIONAL DE VIGILÂNCIA SANITÁRIA) NO MOMENTO DA APRESENTAÇÃO DA PROPOSTA, ASSEGURANDO A RASTREABILIDADE, EFICÁCIA E SEGURANÇA CLÍNICO-HOSPITALAR DO DISPOSITIVO.	UN	20	R$ 149,90	R$ 2.998,00

FLUXÔMETRO DE ÁREA VARIÁVEL PARA GASES MEDICINAIS (OXIGÊNIO) COM CONEXÃO TRASEIRA TIPO FÊMEA E BICO DE SAÍDA INTEGRADO. FINALIDADE E APLICAÇÃO: EQUIPAMENTO DESTINADO À MEDIÇÃO, REGULAGEM E CONTROLE PRECISO DA VAZÃO DE OXIGÊNIO MEDICINAL ADMINISTRADO A PACIENTES EM PROCEDIMENTOS CLÍNICOS E OXIGENOTERAPIA. O DISPOSITIVO DEVE POSSUIR CONFIGURAÇÃO DE FIXAÇÃO TRASEIRA VERSÁTIL E INTERCAMBIÁVEL, APTA PARA CONEXÃO DIRETA TANTO EM POSTOS MEDICINAIS FIXOS DE REDE CANALIZADA DE PAREDE QUANTO ACOPLADA EM SAÍDAS DE VÁLVULAS REGULADORAS DE PRESSÃO EM CILINDROS DE TRANSPORTE MÓVEL. MATERIAIS E ESTRUTURA: CORPO ROBUSTO E NIPLE DE FIXAÇÃO USINADOS EM LATÃO CROMADO MACIÇO DE ALTA RESISTÊNCIA A CHOQUES MECÂNICOS E VIBRAÇÕES. TUBO GRADUADO TRANSPARENTE (BILHA EXTERNA E INTERNA) CONFECCIONADO EM POLICARBONATO INJETADO DE ALTA TRANSPARÊNCIA E INQUEBRÁVEL, RESISTENTE A IMPACTOS E COM PROTEÇÃO CONTRA AMARELAMENTO, PERMITINDO A PERFEITA VISUALIZAÇÃO DA ESCALA NUMÉRICA. ESPECIFICAÇÕES DE FLUXO: ESCALA DE MEDIÇÃO LINEAR E GRADUADA DE 0 A 15 LITROS POR MINUTO (LPM), DOTADA DE INDICADOR DE VAZÃO POR FLUTUADOR ESFÉRICO EM AÇO INOXIDÁVEL E BOTÃO DE CONTROLE DE FLUXO COM SISTEMA DE VEDAÇÃO TIPO AGULHA CÔNICA PARA AJUSTES FINOS E PRECISOS. BICO DE SAÍDA (SALVA-VIDAS): FORNECIMENTO INTEGRADO COM O BICO DE SAÍDA CÔNICO TIPO ESPIGÃO RANHURADO (NIPLE), CONFECCIONADO EM POLICARBONATO OU NYLON DE ALTA RESISTÊNCIA A IMPACTOS, ATUANDO COMO FUSÍVEL MECÂNICO PARA PROTEÇÃO DA ROSCA DO APARELHO E CONEXÃO RÁPIDA SOB PRESSÃO DE CATETERES E MÁSCARAS. COMPATIBILIDADE E CONFORMIDADE: CONEXÕES DE ENTRADA, ROSCAS, NIPLES E BORBOLETAS DE APERTO EM ESTRITA CONFORMIDADE COM O PADRÃO NACIONAL ABNT NBR 11906. IDENTIFICAÇÃO VISUAL DO BOTÃO, DO BICO DE SAÍDA E DOS DETALHES ESTRUTURAIS OBRIGATORIAMENTE PADRONIZADA NA COR REGULAMENTAR (VERDE) PARA OXIGÊNIO MEDICINAL. REQUISITOS SANITÁRIOS: O PRODUTO OFERTADO DEVERÁ POSSUIR, OBRIGATORIAMENTE, REGISTRO ATIVO NA ANVISA (AGÊNCIA NACIONAL DE VIGILÂNCIA SANITÁRIA) NO ATO DA APRESENTAÇÃO DA PROPOSTA, GARANTINDO A RASTREABILIDADE E SEGURANÇA BIOLÓGICA DO DISPOSITIVO MÉDICO.	UN	24	R$ 112,40	R$ 2.697,60

KIT VÁLVULA REGULADORA DE PRESSÃO COM FLUXÔMETRO INTEGRADO PARA CILINDRO DE OXIGÊNIO MEDICINAL. FINALIDADE E APLICAÇÃO: EQUIPAMENTO DESTINADO À REDUÇÃO DA ALTA PRESSÃO INTERNA DE CILINDROS DE GASES MEDICINAIS E AO CONTROLE LINEAR E PRECISO DA VAZÃO DE OXIGÊNIO ADMINISTRADA A PACIENTES EM AMBIENTE HOSPITALAR, PRONTO ATENDIMENTO OU TRANSPORTE MÓVEL. O DISPOSITIVO DEVE POSSUIR CONFIGURAÇÃO DE FIXAÇÃO VERSÁTIL E INTERCAMBIÁVEL, APTA PARA CONEXÃO DIRETA TANTO EM POSTOS MEDICINAIS FIXOS DE REDE CANALIZADA DE PAREDE QUANTO ACOPLADA EM SAÍDAS DE VÁLVULAS REGULADORAS DE PRESSÃO EM CILINDROS DE TRANSPORTE MÓVEL. ESTRUTURA E FILTRAGEM DA VÁLVULA: CORPO ROBUSTO INTEIRAMENTE USINADO EM LATÃO CROMADO MACIÇO DE ALTA RESISTÊNCIA MECÂNICA E À CORROSÃO. DOTADO OBRIGATORIAMENTE DE FILTRO INTERNO DE BRONZE SINTERIZADO POSICIONADO NA ENTRADA DA ROSCA DE CONEXÃO, ATUANDO NA RETENÇÃO DE MICROPARTÍCULAS E IMPUREZAS GASOSAS PARA PROTEÇÃO DOS MECANISMOS INTERNOS E DO PACIENTE. CONECTORES E PORCAS DE FIXAÇÃO TRASEIRA PADRÃO DE ENTRADA NO MODELO ABNT 218-1. MECANISMOS DE SEGURANÇA E MANÔMETRO: EQUIPADO COM MANÔMETRO INDICADOR DE PRESSÃO RESIDUAL DO CILINDRO COM ESCALA DE LEITURA DE 0 A 300 KGF/CM² (OU 315 KGF/CM²), DOTADO OBRIGATORIAMENTE DE CAPA OU CAPA PROTETORA EM BORRACHA VULCANIZADA OU ELASTÔMERO CONTRA IMPACTOS E QUEDAS. POSSUI SISTEMA INTERNO COM VÁLVULA DE ALÍVIO DE SEGURANÇA CALIBRADA INTEGRADA, ATUANDO DE FORMA AUTÔNOMA CONTRA RISCOS DE SOBREPRESSÃO. PRESSÃO DE SAÍDA PRÉ-FIXADA E ESTABILIZADA EM 3,5 KGF/CM². ESTRUTURA DO FLUXÔMETRO E ACESSÓRIOS: FLUXÔMETRO DE ÁREA VARIÁVEL INTEGRADO AO CORPO DA VÁLVULA, COM ESCALA LINEAR GRADUADA DE 0 A 15 LITROS POR MINUTO (LPM), INDICADOR DE VAZÃO POR FLUTUADOR ESFÉRICO DE AÇO INOXIDÁVEL E TUBO DE LEITURA INTERNO E EXTERNO FABRICADO EM POLICARBONATO INJETADO TRANSPARENTE E INQUEBRÁVEL. BOTÃO DE AJUSTE POR AGULHA CÔNICA PARA CONTROLE FINO DO FLUXO. FORNECIMENTO INTEGRADO COM O BICO DE SAÍDA PLÁSTICO ("SALVA-VIDAS") TIPO ESPIGÃO RANHURADO (NIPLE), CONFECCIONADO EM POLICARBONATO OU NYLON DE ALTA RESISTÊNCIA, ATUANDO COMO FUSÍVEL MECÂNICO DE PROTEÇÃO E PERMITINDO A CONEXÃO RÁPIDA SOB PRESSÃO DE CATETERES E MÁSCARAS. COMPATIBILIDADE E CONFORMIDADE: IDENTIFICAÇÃO VISUAL DO GÁS (BOTÃO, BICO DE SAÍDA E DETALHES ESTRUTURAIS) OBRIGATORIAMENTE PADRONIZADA NA COR VERDE REGULAMENTAR PARA OXIGÊNIO. TODO O CONJUNTO DEVE ESTAR EM ESTRITA CONFORMIDADE TÉCNICA COM AS NORMAS ABNT NBR 11725 E NBR 11906. REQUISITOS SANITÁRIOS: O PRODUTO OFERTADO DEVERÁ APRESENTAR OBRIGATORIAMENTE REGISTRO ATIVO E REGULARIZADO JUNTO À ANVISA (AGÊNCIA NACIONAL DE VIGILÂNCIA SANITÁRIA) NO MOMENTO DA ENTREGA DAS PROPOSTAS, ATESTANDO A RASTREABILIDADE E A SEGURANÇA CLÍNICA DO LOTE.	UN	16	R$ 646,40	R$ 10.342,40

TIPO DUPLA (FORMATO EM Y OU DUPLO ESTÁGIO DE SAÍDA), PROJETADA PARA APLICAÇÃO HÍBRIDA E INTERCAMBIÁVEL, APTA PARA INSTALAÇÃO TANTO EM POSTOS MEDICINAIS FIXOS DE REDE CANALIZADA DE PAREDE QUANTO ACOPLADA DIRETAMENTE A VÁLVULAS REGULADORAS DE PRESSÃO EM CILINDROS DE TRANSPORTE MÓVEL. MATERIAIS E ESTRUTURA: CORPO ROBUSTO CONFECCIONADO EM ALUMÍNIO INJETADO COM ACABAMENTO EM PINTURA ELETROSTÁTICA DE ALTA RESISTÊNCIA QUÍMICA E MECÂNICA CONTRA IMPACTOS DECORRENTES DE TRANSPORTE. CONEXÕES DE ENTRADA E SAÍDA DOTADAS DE NIPLES EM LATÃO CROMADO E BORBOLETAS DE APERTO EM POLIPROPILENO OU POLIDURETO DE ALTA DENSIDADE COM INSERTO METÁLICO, IDENTIFICADAS VISUALMENTE NA COR PADRÃO REGULAMENTAR (AMARELA) PARA AR COMPRIMIDO MEDICINAL. MECANISMO DE SEGURANÇA: SISTEMA OBRIGATÓRIO DE VEDAÇÃO AUTÔNOMA POR MEIO DE VÁLVULA DE IMPACTO (RETENÇÃO) INTEGRADA EM CADA UM DOS PONTOS DE SAÍDA, GARANTINDO O BLOQUEIO AUTOMÁTICO E IMEDIATO DO FLUXO DE GÁS EM CASO DE DESCONEXÃO ACIDENTAL OU INTENCIONAL DE EQUIPAMENTOS PERIFÉRICOS (COMO FLUXÔMETROS, INALADORES OU VENTILADORES PULMONARES), IMPEDINDO VAZAMENTOS NA REDE OU PERDA DE CARGA NO CILINDRO. COMPATIBILIDADE E CONFORMIDADE: CONEXÕES, ROSCAS, NIPLES E IDENTIFICAÇÕES EM ESTRITA CONFORMIDADE COM AS NORMAS TÉCNICAS VIGENTES DA ABNT APLICÁVEIS A POSTOS E GASES MEDICINAIS. REQUISITOS SANITÁRIOS: O PRODUTO DEVERÁ, OBRIGATORIAMENTE, POSSUIR REGISTRO ATIVO NA ANVISA (AGÊNCIA NACIONAL DE VIGILÂNCIA SANITÁRIA) NO MOMENTO DA APRESENTAÇÃO DA PROPOSTA, ASSEGURANDO A RASTREABILIDADE, EFICÁCIA E SEGURANÇA CLÍNICO-HOSPITALAR DO DISPOSITIVO.	UN	15	R$	153,90	R$	2.308,50

KIT VÁLVULA REGULADORA DE PRESSÃO COM FLUXÔMETRO INTEGRADO PARA GASES MEDICINAIS (AR COMPRIMIDO). FINALIDADE E APLICAÇÃO: EQUIPAMENTO DESTINADO À REDUÇÃO E ESTABILIZAÇÃO DA PRESSÃO E AO CONTROLE LINEAR PRECISO DA VAZÃO DE AR COMPRIMIDO MEDICINAL ADMINISTRADO A PACIENTES EM AMBIENTE HOSPITALAR, PRONTO ATENDIMENTO OU SUPORTE RESPIRATÓRIO MÓVEL. O DISPOSITIVO DEVE POSSUIR CONFIGURAÇÃO DE FIXAÇÃO TRASEIRA VERSÁTIL E INTERCAMBIÁVEL, APTA PARA CONEXÃO DIRETA TANTO EM POSTOS MEDICINAIS FIXOS DE REDE CANALIZADA DE PAREDE QUANTO ACOPLADA EM SAÍDAS DE VÁLVULAS REGULADORAS EM CILINDROS DE TRANSPORTE MÓVEL. ESTRUTURA E FILTRAGEM DA VÁLVULA: CORPO ROBUSTO INTEIRAMENTE USINADO EM LATÃO CROMADO MACIÇO DE ALTA RESISTÊNCIA MECÂNICA. DOTADO OBRIGATORIAMENTE DE FILTRO INTERNO DE BRONZE SINTERIZADO POSICIONADO NA ENTRADA DA ROSCA DE CONEXÃO PARA RETENÇÃO DE MICROPARTÍCULAS E IMPUREZAS GASOSAS, PROTEGENDO OS MECANISMOS INTERNOS E O PACIENTE. CONECTORES E PORCAS DE FIXAÇÃO PADRÃO DE ENTRADA NO MODELO NORMATIVO NACIONAL. MECANISMOS DE SEGURANÇA E MANÔMETRO: EQUIPADO COM MANÔMETRO INDICADOR DE PRESSÃO COM ESCALA DE LEITURA COMPATÍVEL, DOTADO OBRIGATORIAMENTE DE CAPA PROTETORA EM BORRACHA VULCANIZADA OU ELASTÔMERO CONTRA IMPACTOS E QUEDAS. POSSUI SISTEMA INTERNO COM VÁLVULA DE ALÍVIO DE SEGURANÇA CALIBRADA INTEGRADA CONTRA RISCOS DE SOBREPRESSÃO, MANTENDO A PRESSÃO DE SAÍDA PRÉ-FIXADA E ESTABILIZADA EM 3,5 KGF/CM². ESTRUTURA DO FLUXÔMETRO E ACESSÓRIOS: FLUXÔMETRO DE ÁREA VARIÁVEL INTEGRADO AO CORPO DA VÁLVULA, COM ESCALA LINEAR GRADUADA DE 0 A 15 LITROS POR MINUTO (LPM), INDICADOR DE VAZÃO POR FLUTUADOR ESFÉRICO DE AÇO INOXIDÁVEL E TUBO DE LEITURA INTERNO E EXTERNO FABRICADO EM POLICARBONATO INJETADO TRANSPARENTE E INQUEBRÁVEL. BOTÃO DE AJUSTE POR AGULHA CÔNICA PARA CONTROLE FINO DO FLUXO. FORNECIMENTO INTEGRADO COM BICO DE SAÍDA PLÁSTICO ("SALVA-VIDAS") TIPO ESPIGÃO RANHURADO (NIPLE), CONFECCIONADO EM POLICARBONATO OU NYLON DE ALTA RESISTÊNCIA, ATUANDO COMO FUSÍVEL MECÂNICO DE PROTEÇÃO E PERMITINDO A CONEXÃO RÁPIDA SOB PRESSÃO DE CATETERES, CIRCUITOS E MÁSCARAS. COMPATIBILIDADE E CONFORMIDADE: IDENTIFICAÇÃO VISUAL DO GÁS (BOTÃO DE CONTROLE, BICO DE SAÍDA E DETALHES ESTRUTURAIS) OBRIGATORIAMENTE PADRONIZADA NA COR AMARELA REGULAMENTAR PARA AR COMPRIMIDO MEDICINAL. TODO O CONJUNTO DEVE ESTAR EM ESTRITA CONFORMIDADE TÉCNICA COM AS NORMAS APLICÁVEIS DA ABNT. REQUISITOS SANITÁRIOS: O PRODUTO OFERTADO DEVERÁ APRESENTAR OBRIGATORIAMENTE REGISTRO ATIVO E REGULARIZADO JUNTO À ANVISA (AGÊNCIA NACIONAL DE VIGILÂNCIA SANITÁRIA) NO MOMENTO DA ENTREGA DAS PROPOSTAS, GARANTINDO A RASTREABILIDADE E A SEGURANÇA CLÍNICA DO DISPOSITIVO MÉDICO.	UN	16	R$ 654,10	R$ 10.465,60

FLUXÔMETRO DE ÁREA VARIÁVEL PARA GASES MEDICINAIS (AR COMPRIMIDO) COM CONEXÃO TRASEIRA TIPO FÊMEA E BICO DE SAÍDA INTEGRADO. FINALIDADE E APLICAÇÃO: EQUIPAMENTO DESTINADO À MEDIÇÃO, REGULAGEM E CONTROLE PRECISO DA VAZÃO DE AR COMPRIMIDO MEDICINAL ADMINISTRADO A PACIENTES EM PROCEDIMENTOS CLÍNICOS, INALAÇÕES, NEBULIZAÇÕES OU SUPORTE VENTILATÓRIO. O DISPOSITIVO DEVE POSSUIR CONFIGURAÇÃO DE FIXAÇÃO TRASEIRA VERSÁTIL E INTERCAMBIÁVEL, DOTADO DE ROSCA FÊMEA PADRÃO, APTA PARA CONEXÃO DIRETA TANTO EM POSTOS MEDICINAIS FIXOS DE REDE CANALIZADA DE PAREDE QUANTO ACOPLADA EM SAÍDAS DE VÁLVULAS REGULADORAS DE PRESSÃO EM CILINDROS DE TRANSPORTE MÓVEL. MATERIAIS E ESTRUTURA: CORPO ROBUSTO E NIPLE DE FIXAÇÃO USINADOS EM LATÃO CROMADO MACIÇO DE ALTA RESISTÊNCIA A CHOQUES MECÂNICOS E VIBRAÇÕES DECORRENTES DO USO HÍBRIDO. TUBO GRADUADO TRANSPARENTE (BILHA EXTERNA E INTERNA) CONFECCIONADO EM POLICARBONATO INJETADO DE ALTA TRANSPARÊNCIA E INQUEBRÁVEL, RESISTENTE A IMPACTOS E COM PROTEÇÃO CONTRA AMARELAMENTO, PERMITINDO A PERFEITA VISUALIZAÇÃO DA ESCALA NUMÉRICA. ESPECIFICAÇÕES DE FLUXO: ESCALA DE MEDIÇÃO LINEAR E GRADUADA DE 0 A 15 LITROS POR MINUTO (LPM), DOTADA DE INDICADOR DE VAZÃO POR FLUTUADOR ESFÉRICO DE AÇO INOXIDÁVEL E BOTÃO DE CONTROLE DE FLUXO COM SISTEMA DE VEDAÇÃO TIPO AGULHA CÔNICA PARA AJUSTES FINOS E PRECISOS. BICO DE SAÍDA (SALVA-VIDAS): FORNECIMENTO INTEGRADO COM O BICO DE SAÍDA CÔNICO TIPO ESPIGÃO RANHURADO (NIPLE), CONFECCIONADO EM POLICARBONATO OU NYLON DE ALTA RESISTÊNCIA A IMPACTOS, ATUANDO COMO FUSÍVEL MECÂNICO PARA PROTEÇÃO DA ROSCA DO APARELHO E PERMITINDO A CONEXÃO RÁPIDA SOB PRESSÃO DE MANGUEIRAS, MICRONEBULIZADORES E CIRCUITOS. COMPATIBILIDADE E CONFORMIDADE: CONEXÕES DE ENTRADA, ROSCAS, NIPLES E BORBOLETAS DE APERTO EM ESTRITA CONFORMIDADE COM O PADRÃO NACIONAL ABNT NBR 11906. IDENTIFICAÇÃO VISUAL DO BOTÃO DE CONTROLE, DO BICO DE SAÍDA E DOS DETALHES ESTRUTURAIS OBRIGATORIAMENTE PADRONIZADA NA COR AMARELA REGULAMENTAR PARA AR COMPRIMIDO MEDICINAL, MITIGANDO RISCOS DE CONEXÕES TROCADAS. REQUISITOS SANITÁRIOS: O PRODUTO OFERTADO DEVERÁ POSSUIR, OBRIGATORIAMENTE, REGISTRO ATIVO NA ANVISA (AGÊNCIA NACIONAL DE VIGILÂNCIA SANITÁRIA) NO ATO DA APRESENTAÇÃO DA PROPOSTA, GARANTINDO A RASTREABILIDADE E SEGURANÇA BIOLÓGICA DO DISPOSITIVO MÉDICO.	UN	20	R$	124,30	R$	2.486,00

FRASCO UMIDIFICADOR DE OXIGÊNIO DE 250ML COM TAMPA DE NYLON DE GASES MEDICINAIS (OXIGÊNIO) COM FRASCO EM POLICARBONATO/POLIPROPILENO DE ALTA RESISTÊNCIA. FINALIDADE E APLICAÇÃO: EQUIPAMENTO DESTINADO À UMIDIFICAÇÃO DO FLUXO DE OXIGÊNIO MEDICINAL ADMINISTRADO A PACIENTES EM OXIGENOTERAPIA, VISANDO EVITAR O RESSECAMENTO DAS VIAS AÉREAS SUPERIORES, SENDO PROJETADO PARA ACOPLAMENTO DIRETO NA BASE INFERIOR DE FLUXÔMETROS HOSPITALARES. MATERIAIS E ESTRUTURA DO CORPO: FRASCO CONFECCIONADO EM POLÍMERO TERMOPLÁSTICO RÍGIDO (POLICARBONATO OU POLIPROPILENO) DE ALTA TRANSPARÊNCIA, TOTALMENTE INQUEBRÁVEL E AUTOCLAVÁVEL (SUPORTANDO PROCESSOS DE ESTERILIZAÇÃO SOB ALTA TEMPERATURA E PRESSÃO EM AUTOCLAVES HOSPITALARES). CORPO DOTADO DE GRAVAÇÃO EXTERNA INDELÉVEL COM INDICAÇÃO CLARA DOS NÍVEIS "MÍNIMO" E "MÁXIMO" DE ÁGUA DESTILADA, POSSUINDO CAPACIDADE NOMINAL DE 250 ML. TAMPA E DIFUSOR: TAMPA COM FECHAMENTO HERMÉTICO POR ROSCA, CONFECCIONADA EM NYLON INJETADO DE ALTA DENSIDADE E EXCELENTE RESISTÊNCIA QUÍMICA E MECÂNICA. EQUIPADA INTERNAMENTE COM TUBO BORBULHADOR ALONGADO DOTADO DE DIFUSOR POROSO OU MICROPERFURADO, PROJETADO PARA QUEBRAR O FLUXO DE GÁS EM MICROBOLHAS, OTIMIZANDO A TROCA DE UMIDADE COM A ÁGUA. COMPATIBILIDADE E CONFORMIDADE: CONEXÃO DE ENTRADA SUPERIOR DOTADA DE PORCA BORBOLETA EM ESTRITA CONFORMIDADE COM OS PADRÕES REGULAMENTARES DA ABNT NBR 11906. CONEXÃO DE SAÍDA LATERAL TIPO PINO/ESPIGÃO PARA ACOPLAMENTO SOB PRESSÃO DE MANGUEIRAS DE CATETERES NASAIS E MÁSCARAS FACIAIS. IDENTIFICAÇÃO VISUAL DA TAMPA E COMPONENTES NA COR REGULAMENTAR (VERDE) PARA OXIGÊNIO MEDICINAL. REQUISITOS SANITÁRIOS: O PRODUTO OFERTADO DEVERÁ APRESENTAR OBRIGATORIAMENTE REGISTRO ATIVO E REGULARIZADO JUNTO À ANVISA (AGÊNCIA NACIONAL DE VIGILÂNCIA SANITÁRIA) NO ATO DA APRESENTAÇÃO DA PROPOSTA, GARANTINDO A TOTAL RASTREABILIDADE, BIOCOMPATIBILIDADE E SEGURANÇA CLÍNICO-HOSPITALAR DO LOTE.	UN	30	R$	17,35	R$	520,50

REGULADOR DE VÁCUO HOSPITALAR (VACUÔMETRO / ASPIRADOR DE REDE CANALIZADA) COM FRASCO COLETOR EM VIDRO INTEGRADO. FINALIDADE E APLICAÇÃO: EQUIPAMENTO COMPLETO DESTINADO À REGULAGEM, MEDIÇÃO E CONTROLE DA PRESSÃO NEGATIVA (SUCÇÃO), BEM COMO À COLETA DE SECREÇÕES E FLUIDOS CORPORAIS DE PACIENTES EM PROCEDIMENTOS CLÍNICOS, CIRÚRGICOS OU UTIS, PROJETADO PARA CONEXÃO DIRETA EM POSTOS MEDICINAIS FIXOS DE REDE CANALIZADA DE VÁCUO HOSPITALAR. ESTRUTURA DO REGULADOR (VACUÔMETRO): BLOCO REGULADOR COM TAMPA SUPERIOR ROBUSTA CONFECCIONADA EM NYLON OU POLIPROPILENO INJETADO DE ALTA DENSIDADE NA COR CINZA OU CREME, DOTADO DE INSERTO OU CONEXÕES INTERNAS METÁLICAS PARA SUPORTAR IMPACTOS MECÂNICOS CONTÍNUOS. BOTÃO DE CONTROLE CÔNICO COM AJUSTE SUAVE E LINEAR DO FLUXO DE ASPIRAÇÃO. SISTEMA DE MEDIÇÃO: EQUIPADO COM INDICADOR DE PRESSÃO ANALÓGICO (MANOVACUÔMETRO) COM ESCALA DE MEDIÇÃO DE 0 A 76 CMHG (OU 0 A -760 MMHG / 0 A 30 POL.HG), DE FÁCIL LEITURA, COM VISOR TRANSPARENTE DE ALTA RESISTÊNCIA E CALIBRAÇÃO AFERIDA DE FÁBRICA. SISTEMA DE COLETA EM VIDRO: FORNECIMENTO INTEGRADO COM FRASCO COLETOR FABRICADO EM VIDRO TRANSPARENTE E AUTOCLAVÁVEL, COM CAPACIDADE VOLUMÉTRICA MÍNIMA DE 500 ML E ESCALA GRADUADA DE FÁCIL VISUALIZAÇÃO EM SEU CORPO. TAMPA DO FRASCO HERMÉTICA CONFECCIONADA EM BORRACHA VULCANIZADA, NYLON OU METAL CROMADO, DOTADA OBRIGATORIAMENTE DE MECANISMO MECÂNICO COM BOIA DE SEGURANÇA ANTITRANSBORDAMENTO PARA BLOQUEIO AUTOMÁTICO DO FLUXO, IMPEDINDO O REFLUXO DE LÍQUIDOS ASPIRADOS PARA O INTERIOR DO VACUÔMETRO E DA REDE CANALIZADA DO HOSPITAL EM CASO DE SATURAÇÃO DE VOLUME. COMPATIBILIDADE E CONFORMIDADE: CONEXÃO DE ENTRADA TRASEIRA COM ENGATE OU ROSCA FÊMEA EM ESTRITA CONFORMIDADE COM OS PADRÕES REGULAMENTARES DA ABNT. IDENTIFICAÇÃO VISUAL DO TIPO DE GÁS (VÁCUO MEDICINAL) DISPOSTA DE FORMA CLARA NAS FAIXAS OU BOTÕES DO APARELHO NA COR VERMELHA PADRÃO ABNT. REQUISITOS SANITÁRIOS: O PRODUTO OFERTADO DEVERÁ APRESENTAR OBRIGATORIAMENTE REGISTRO ATIVO E REGULARIZADO JUNTO À ANVISA (AGÊNCIA NACIONAL DE VIGILÂNCIA SANITÁRIA) NO ATO DA APRESENTAÇÃO DAS PROPOSTAS, ASSEGURANDO A TOTAL RASTREABILIDADE E A SEGURANÇA CLÍNICA DO DISPOSITIVO MÉDICO.	UN	40	R$ 453,20	R$ 18.128,00

FRASCO COLETOR DE SECREÇÕES EM VIDRO PARA SISTEMA DE ASPIRAÇÃO HOSPITALAR. FINALIDADE E APLICAÇÃO: RECIPIENTE DESTINADO À COLETA, ARMAZENAMENTO TEMPORÁRIO E MENSURAÇÃO DE SECREÇÕES, FLUIDOS CORPORAIS E RESÍDUOS CIRÚRGICOS ASPIRADOS DE PACIENTES. O DISPOSITIVO DEVE POSSUIR COMPATIBILIDADE DE ACOPLAMENTO MECÂNICO E HERMÉTICO TANTO EM REGULADORES DE VÁCUO DE REDE CANALIZADA (VACUÔMETROS) QUANTO EM ASPIRADORES ELÉTRICOS MÓVEIS. MATERIAIS E ESTRUTURA DO CORPO: FRASCO FABRICADO EM VIDRO BOROSSILICATO OU VIDRO NEUTRO DE ALTA TRANSPARÊNCIA, TOTALMENTE AUTOCLAVÁVEL (SUPORTANDO PROCESSOS DE ESTERILIZAÇÃO SOB ALTA TEMPERATURA E PRESSÃO EM AUTOCLAVES HOSPITALARES). CORPO DOTADO DE GRAVAÇÃO EXTERNA DE ESCALA VOLUMÉTRICA LINEAR, INDELÉVEL E DE FÁCIL LEITURA, COM CAPACIDADE NOMINAL DE 500 ML. TAMPA E MECANISMO DE SEGURANÇA: TAMPA COM FECHAMENTO HERMÉTICO POR PRESSÃO OU ROSCA, CONFECCIONADA EM BORRACHA VULCANIZADA, NYLON OU METAL CROMADO RESISTENTE A PROCESSOS DE DESINFECÇÃO QUÍMICA E TÉRMICA. A TAMPA DEVE SER DOTADA OBRIGATORIAMENTE DE CONEXÕES TUBULARES DE ENTRADA (PACIENTE) E SAÍDA (VÁCUO) IDENTIFICADAS, E EQUIPADA COM MECANISMO DE SEGURANÇA MECÂNICO TIPO BOIA ANTITRANSBORDAMENTO (VÁLVULA FLUTUANTE), PROJETADA PARA BLOQUEAR O FLUXO DE SUCÇÃO AUTOMATICAMENTE ASSIM QUE O LÍQUIDO ATINGIR O NÍVEL MÁXIMO DO FRASCO, IMPEDINDO A CONTAMINAÇÃO DO REGULADOR E O REFLUXO PARA A REDE CANALIZADA. COMPATIBILIDADE E CONFORMIDADE: DIMENSÕES DE ROSCA, DIÂMETRO DE GARGALO E CONEXÕES DE MANGUEIRA EM ESTRITA CONFORMIDADE COM OS PADRÕES REGULAMENTARES DA ABNT APLICÁVEIS A SISTEMAS DE ASPIRAÇÃO MÉDICA. REQUISITOS SANITÁRIOS: O PRODUTO OFERTADO DEVERÁ APRESENTAR OBRIGATORIAMENTE REGISTRO ATIVO OU CADASTRO REGULARIZADO JUNTO À ANVISA (AGÊNCIA NACIONAL DE VIGILÂNCIA SANITÁRIA) NO ATO DA APRESENTAÇÃO DA PROPOSTA, GARANTINDO A RASTREABILIDADE, BIOCOMPATIBILIDADE E SEGURANÇA CLÍNICO-HOSPITALAR DO LOTE.	UN	40	NC	R$ -
			TOTAL	**R$ 49.946,60**

HARPIA COMERCIAL HOSPITALAR

Juiz de Fora, 13 de Outubro de 2026

JUSTIFICATIVA DE LICITAÇÃO DE AMPLA CONCORRÊNCIA

1. DO OBJETO DA LICITAÇÃO

A presente licitação tem por objeto aquisição de materiais hospitalares, dividida em itens avulsos e lotes justificam-se por grupos com mesmas características, garantindo assim a melhor pela necessidade de padronização e compatibilidade técnica entre os diferentes componentes, através de Dispensa de Licitação conforme especificação contida nos anexos e Termo de Referência, conforme especificações detalhadas.

2. FUNDAMENTAÇÃO LEGAL

A realização de licitações exclusivas para Microempresa e Empresas de Pequeno Porte está prevista na Lei Complementar 123/2006, alterada pela Lei Complementar 147/2014. Ambos dispositivos legais determinam que os órgãos e as entidades contratantes deverão realizar processo licitatório destinado exclusivamente à participação de microempresas e empresas de pequeno porte nos itens de contratação cujo valor seja de até R$ 80.000,00 (oitenta mil reais).

Fica dispensada a aplicação do tratamento diferenciando:

Art. 49. Não se aplica o disposto nos arts. 47 e 48 desta Lei Complementar quando:

II - não houver um mínimo de 3 (três) fornecedores competitivos enquadrados como microempresas ou empresas de pequeno porte sediados local ou regionalmente e capazes de cumprir as exigências estabelecidas no instrumento convocatório;

III - o tratamento diferenciado e simplificado para as microempresas e empresas de pequeno porte não for vantajoso para a administração pública ou representar prejuízo ao conjunto ou complexo do objeto a ser contratado.

3. JUSTIFICATIVA

Participo que devido alta demanda de consumo destes itens, houve a necessidade de abrir o processo licitatório ao maior número possível de participantes qualificados, garantindo que a proposta mais vantajosa seja selecionada, conforme o princípio da ampla concorrência

Diante do exposto, para este caso, não será aplicado o contido no art. 48, inciso I da Lei Complementar nº 123/2006 (modificada pela Lei Complementar nº 147/2014)1, (que estabelece processo licitatório destinado exclusivamente à participação de microempresas e empresas de pequeno porte para itens, cujo valor da contratação seja de até R$ 80.000,00 (oitenta mil reais), haja vista a observância aos termos dispostos no art. 49, inciso II2 da referida lei.

Salvador, BA, na data da assinatura.

Documento assinado digitalmente
gov.br
CAMILA MUNIZ DA FONSECA
Data: 17/11/2026 16:00:51-0300
Verifique em https://validar.iti.gov.br

MARINHA DO BRASIL

Hospital Naval de Salvador

MAPA COMPARATIVO DE PREÇOS

ITENS AVULSOS								
ITEM	**DESCRIÇÃO**	**CATMAT/CATSER**	**PDM**	**UF**	**QTDE TOTAL**	**COTAÇÃO**	**MENOR VALOR**	**VALOR TOTAL**
1	LUVA CIRÚRGICA ESTERIL, SEM PÓ, LIVRE DE LATEX, MATERIAL POLIISOPRENO, TAMANHO 6,5, ESTÉRIL, CARACTERÍSTICAS ADICIONAIS COMPRIMENTO MÍNIMO DE 28CM, ATÓXICA, TIPO USO DESCARTÁVEL, FORMATO ANATÔMICO AMBIDESTRA, ISENTA DE PÓ BIOABSORVIVEL, EMBALAGEM CONFORME NORMA ABNT C/ ABERTURA ASSÉPTICA.	620095	30248	PR	500	R$ 10,20	R$ 10,20	R$ 5.100,00
2	HASTE FLEXÍVEL PLÁSTICA, COMPOSTA POR POLIPROPILENO OU MATERIAL SIMILAR RESILIENTE, CONTENDO PONTAS CONFECCIONADAS EM ALGODÃO 100% PURO, HIDROFILIZADO, MACIO, COM PROPRIEDADES ABSORVENTES, LIVRE DE IMPUREZAS, SUBSTÂNCIAS GORDUROSAS E ALVEJANTES ÓPTICOS, INTEGRADA COM BARREIRA ANTIGERME, INDICADA PARA HIGIENE PESSOAL DIÁRIA, COM COMPRIMENTO E ESPESSURA PADRONIZADOS E EXTREMIDADES FIRMEMENTE FIXADAS PARA EVITAR DESPRENDIMENTO DURANTE O USO, ACONDICIONADA EM EMBALAGEM PROTETORA QUE GARANTA A INTEGRIDADE FÍSICA E AS CONDIÇÕES HIGIÊNICAS DO PRODUTO, ATENDENDO INTEGRALMENTE ÀS NORMAS TÉCNICAS DA ANVISA E DA ABNT.	628186	8178	PC	30	R$ 2,98	R$ 2,98	R$ 89,40
3	ÁLCOOL ETÍLICO ABSOLUTO, GRAU DE PUREZA MÍNIMA DE 99,5% (P/P), ASPECTO FÍSICO LÍQUIDO LÍMPIDO, INCOLOR, GRAU ACS/PA (PARA ANÁLISE), ISENTO DE MATERIAIS EM SUSPENSÃO OU IMPUREZAS VISÍVEIS, TEOR MÁXIMO DE ÁGUA DE 0,5%, FÓRMULA QUÍMICA CH3CH2OH, MASSA MOLECULAR 46,07 G/MOL, INDICADO PARA USO EM PROCEDIMENTOS LABORATORIAIS, ANÁLISES QUÍMICAS E FIXAÇÃO HISTOLÓGICA, EMBALADO EM FRASCO PLÁSTICO DE ALTA DENSIDADE (PEAD) RESISTENTE E OPACO OU VIDRO AMBARINO, CONTENDO 1 LITRO, COM RÓTULO ESPECIFICANDO DADOS DE IDENTIFICAÇÃO, LOTE, DATA DE FABRICAÇÃO E VALIDADE, PRODUTO COM REGISTRO OU NOTIFICAÇÃO VIGENTE NA ANVISA E LICENÇAS DOS ÓRGÃOS DE FISCALIZAÇÃO COMPETENTES QUANDO APLICÁVEL.	618744	2259	LT	24	R$ 287,76	R$ 287,76	R$ 6.906,24
4	ÁCIDO ACÉTICO EM SOLUÇÃO AQUOSA A 3% (P/V), ASPECTO FÍSICO LÍQUIDO LÍMPIDO, INCOLOR, ODOR CARACTERÍSTICO VINAGRE, GRAU DE PUREZA ADEQUADO PARA USO DIAGNÓSTICO (PREPARO EXAME COLPOSCÓPICO/MÉDICO) OU LABORATORIAL, PREPARADO COM ÁGUA DE ALTA PUREZA (REAGENTE/DEIONIZADA), ISENTO DE IMPUREZAS OU MATERIAIS EM SUSPENSÃO, EMBALADO EM FRASCO PLÁSTICO DE ALTA DENSIDADE (PEAD) RESISTENTE E OPACO, CONTENDO 500 ML, COM TAMPA DE VEDAÇÃO HERMÉTICA E LACRE DE SEGURANÇA, RÓTULO ESPECIFICANDO COMPOSIÇÃO, DADOS DE IDENTIFICAÇÃO DO FABRICANTE, NÚMERO DE LOTE, DATA DE FABRICAÇÃO E PRAZO DE VALIDADE MÍNIMO DE 24 MESES A PARTIR DA DATA DE ENTREGA NO ALMOXARIFADO, PRODUTO REGISTRADO OU NOTIFICADO NA ANVISA (QUANDO COMPROVADO O USO DIAGNÓSTICO).	473155	8820	FR	2	R$ 38,98	R$ 38,98	R$ 77,96

5	TELA CIRÚRGICA PARA REPARO DE DEFEITOS DA PAREDE ABDOMINAL (HERNIOPLASTIA), MEDINDO 10 CM X 10 CM, CONFECCIONADA 100% EM MONOFILAMENTO DE POLIPROPILENO DE GRAU MÉDICO, TIPO INORGÂNICA, NÃO ABSORVÍVEL, CONSTITUÍDA POR TRAMA DE TECIDO INDEFORMÁVEL COM ELASTICIDADE MULTIDIRECIONAL LIMITADA, COM ALONGAMENTO PRÓPRIO PARA AMBOS OS SENTIDOS, ESTRUTURA MACROPOROSA QUE PERMITA A COMPLETA INTEGRAÇÃO TECIDUAL E MINIMIZE O RISCO DE INFECÇÕES, CONVERTIDA EM MATERIAL SINTÉTICO MALEÁVEL QUE ADMITA CORTES EM QUALQUER SENTIDO OU FORMATO SEM RISCO DE DESFIAMENTO OU DEFORMAÇÃO ESTRUTURAL DAS BORDAS DURANTE O MANUSEIO OU CLIVAGEM CIRÚRGICA, INDICADA PARA RECONSTRUÇÃO E SUSTENTAÇÃO PERMANENTE DE PAREDES ABDOMINAIS OU TORÁCICAS, PRODUTO FORNECIDO ESTÉRIL (ESTERILIZADO POR GÁS ÓXIDO DE ETILENO OU RAIO GAMA), DE USO ÚNICO, EMBALADO INDIVIDUALMENTE EM EMBALAGEM DUPLA (BLISTER OU ENVELOPE) QUE ASSEGURE A ABERTURA EM TÉCNICA ASSÉPTICA E A TOTAL BARREIRA MICROBIANA, RÓTULO EXTERNO ESPECIFICANDO AS PROPRIEDADES, NÚMERO DE LOTE, DATA DE FABRICAÇÃO E PRAZO DE VALIDADE MÍNIMO DE 36 MESES NA DATA DA ENTREGA NO ALMOXARIFADO, COM REGISTRO VIGENTE NA ANVISA, TENDO COMO REFERÊNCIA DE QUALIDADE O PADRÃO DA TELA MARLEX OU EQUIVALENTE EM DESEMPENHO CIRÚRGICO, CARACTERÍSTICAS MECÂNICAS E COMPOSIÇÃO.	476574	2205	UN	12	R$ 71,98	R$ 71,98	R$ 863,76
6	SISTEMA FECHADO DE ASPIRAÇÃO ENDOTRAQUEAL (TIPO TRACH CARE), CALIBRE 14 FR, COM COMPRIMENTO DO CATETER DE APROXIMADAMENTE 54 CM, PROJETADO ESPECIFICAMENTE PARA USO EM TUBO ENDOTRAQUEAL (TOT) EM PACIENTES ADULTOS SOB VENTILAÇÃO MECÂNICA PROLONGADA SEM DESCONEXÃO DO CIRCUITO, CONSTITUÍDO POR CATETER DE SUÇÃO EM POLIURETANO DE GRAU MÉDICO COM PONTA MACIA, ATRAUMÁTICA, RADIOPACA E MARCAÇÕES CENTIMÉTRICAS DE PROFUNDIDADE, REVESTIDO INTEGRALMENTE POR BAINHA PLÁSTICA PROTETORA TRANSPARENTE E DE ALTA FLEXIBILIDADE QUE IMPEÇA O VAZAMENTO DE AEROSSÓIS E ASSEGURE BARREIRA CONTRA CONTAMINAÇÃO CRUZADA, EQUIPADO COM CONECTOR EM "T" TRANSLÚCIDO DUPLO REVERSÍVEL, DOTADO DE PORTA DE ACESSO INTEGRADA PARA DOSAGEM DE AEROSSÓIS METRADO (MDI), PORTA DE IRRIGAÇÃO LATERAL COM VÁLVULA UNIDIRECIONAL PARA FLUIDIFICAÇÃO E LIMPEZA INTERNA DA PONTA DO CATETER, PEÇA DE MÃO DOTADA DE VÁLVULA DE CONTROLE DE SUCÇÃO ERGONÔMICA COM BOTÃO DE ACIONAMENTO POR PRESSÃO E TRAVA DE SEGURANÇA ROTATIVA CONTRA DISPAROS ACIDENTAIS, CONTENDO EXTREMIDADE COM CONEXÃO ADAPTÁVEL A SISTEMAS DE VÁCUO HOSPITALAR, COMPATÍVEL COM PERMANÊNCIA E USO SEGURO NO CIRCUITO POR ATÉ 72 HORAS CONTINUADAS SEGUNDO DIRETRIZES TÉCNICAS DO FABRICANTE, PRODUTO FORNECIDO ESTÉRIL (ESTERILIZADO POR ÓXIDO DE ETILENO OU RAIO GAMA), DE USO ÚNICO, LIVRE DE LÁTEX (LATEX-FREE), EMBALADO INDIVIDUALMENTE EM EMBALAGEM GRAU MÉDICO DE ALTA RESISTÊNCIA COM RÓTULO EXTERNO ESPECIFICANDO COMPOSIÇÃO, LOTE, FABRICAÇÃO E PRAZO DE VALIDADE, TENDO COMO REFERÊNCIA DE QUALIDADE O PADRÃO DA LINHA AVANOS / KIMBERLY-CLARK (TRACH CARE) DE 54 CM OU EQUIVALENTE EM DESEMPENHO CLÍNICO, CARACTERÍSTICAS MECÂNICAS E COMPOSIÇÃO.	454402	9539	UN	60	R$ 80,98	R$ 80,98	R$ 4.858,80

GRUPO 01 EQUIPAMENTOS E ACESSÓRIOS PARA GASES MEDICINAIS E VÁCUO								
ITEM	**DESCRIÇÃO**	**CATMAT/CATSER**	**PDM**	**UF**	**QTDE TOTAL**	**COT. 3**	**MENOR VALOR**	**VALOR TOTAL**
7	TOMADA HOSPITALAR PARA GASES MEDICINAIS (OXIGÊNIO). CONFIGURAÇÃO: TIPO DUPLA (FORMATO EM Y OU DUPLO ESTÁGIO DE SAÍDA), PROJETADA PARA APLICAÇÃO HÍBRIDA E INTERCAMBIÁVEL, APTA PARA INSTALAÇÃO TANTO EM POSTOS MEDICINAIS FIXOS DE REDE CANALIZADA DE PAREDE QUANTO ACOPLADA DIRETAMENTE A VÁLVULAS REGULADORAS DE PRESSÃO EM CILINDROS DE TRANSPORTE MÓVEL. MATERIAIS E ESTRUTURA: CORPO ROBUSTO CONFECCIONADO EM ALUMÍNIO INJETADO COM ACABAMENTO EM PINTURA ELETROSTÁTICA DE ALTA RESISTÊNCIA QUÍMICA E MECÂNICA CONTRA IMPACTOS DECORRENTES DE TRANSPORTE. CONEXÕES DE ENTRADA E SAÍDA DOTADAS DE NIPLES EM LATÃO CROMADO E BORBOLETAS DE APERTO EM POLIPROPILENO OU POLIDURETO DE ALTA DENSIDADE COM INSERTO METÁLICO, IDENTIFICADAS VISUALMENTE NA COR PADRÃO REGULAMENTAR (VERDE) PARA OXIGÊNIO MEDICINAL. MECANISMO DE SEGURANÇA: SISTEMA OBRIGATÓRIO DE VEDAÇÃO AUTÔNOMA POR MEIO DE VÁLVULA DE IMPACTO (RETENÇÃO) INTEGRADA EM CADA UM DOS PONTOS DE SAÍDA, GARANTINDO O BLOQUEIO AUTOMÁTICO E IMEDIATO DO FLUXO DE GÁS EM CASO DE DESCONEXÃO ACIDENTAL OU INTENCIONAL DE EQUIPAMENTOS PERIFÉRICOS (COMO FLUXÔMETROS, UMIDIFICADORES OU ASPIRADORES), IMPEDINDO VAZAMENTOS NA REDE OU PERDA DE CARGA NO CILINDRO. COMPATIBILIDADE E CONFORMIDADE: CONEXÕES, ROSCAS, NIPLES E IDENTIFICAÇÕES EM ESTRITA CONFORMIDADE COM AS NORMAS TÉCNICAS VIGENTES DA ABNT APLICÁVEIS A POSTOS E GASES MEDICINAIS. REQUISITOS SANITÁRIOS: O PRODUTO DEVERÁ, OBRIGATORIAMENTE, POSSUIR REGISTRO ATIVO NA ANVISA (AGÊNCIA NACIONAL DE VIGILÂNCIA SANITÁRIA) NO MOMENTO DA APRESENTAÇÃO DA PROPOSTA, ASSEGURANDO A RASTREABILIDADE, EFICÁCIA E SEGURANÇA CLÍNICO-HOSPITALAR DO DISPOSITIVO.	280999	18127	UN	20	R$ 149,90	R$ 149,90	R$ 2.998,00
8	FLUXÔMETRO DE ÁREA VARIÁVEL PARA GASES MEDICINAIS (OXIGÊNIO) COM CONEXÃO TRASEIRA TIPO FÊMEA E BICO DE SAÍDA INTEGRADO. FINALIDADE E APLICAÇÃO: EQUIPAMENTO DESTINADO À MEDIÇÃO, REGULAGEM E CONTROLE PRECISO DA VAZÃO DE OXIGÊNIO MEDICINAL ADMINISTRADO A PACIENTES EM PROCEDIMENTOS CLÍNICOS E OXIGENOTERAPIA. O DISPOSITIVO DEVE POSSUIR CONFIGURAÇÃO DE FIXAÇÃO TRASEIRA VERSÁTIL E INTERCAMBIÁVEL, APTA PARA CONEXÃO DIRETA TANTO EM POSTOS MEDICINAIS FIXOS DE REDE CANALIZADA DE PAREDE QUANTO ACOPLADA EM SAÍDAS DE VÁLVULAS REGULADORAS DE PRESSÃO EM CILINDROS DE TRANSPORTE MÓVEL. MATERIAIS E ESTRUTURA: CORPO ROBUSTO E NIPLE DE FIXAÇÃO USINADOS EM LATÃO CROMADO MACIÇO DE ALTA RESISTÊNCIA A CHOQUES MECÂNICOS E VIBRAÇÕES. TUBO GRADUADO TRANSPARENTE (BILHA EXTERNA E INTERNA) CONFECCIONADO EM POLICARBONATO INJETADO DE ALTA TRANSPARÊNCIA E INQUEBRÁVEL, RESISTENTE A IMPACTOS E COM PROTEÇÃO CONTRA AMARELAMENTO, PERMITINDO A PERFEITA VISUALIZAÇÃO DA ESCALA NUMÉRICA. ESPECIFICAÇÕES DE FLUXO: ESCALA DE MEDIÇÃO LINEAR E GRADUADA DE 0 A 15 LITROS POR MINUTO (LPM), DOTADA DE INDICADOR DE VAZÃO POR FLUTUADOR ESFÉRICO EM AÇO INOXIDÁVEL E BOTÃO DE CONTROLE DE FLUXO COM SISTEMA DE VEDAÇÃO TIPO AGULHA CÔNICA PARA AJUSTES FINOS E PRECISOS. BICO DE SAÍDA (SALVA-VIDAS): FORNECIMENTO INTEGRADO COM O BICO DE SAÍDA CÔNICO TIPO ESPIGÃO RANHURADO (NIPLE), CONFECCIONADO EM POLICARBONATO OU NYLON DE ALTA RESISTÊNCIA A IMPACTOS, ATUANDO COMO FUSÍVEL MECÂNICO PARA PROTEÇÃO DA ROSCA DO APARELHO E CONEXÃO RÁPIDA SOB PRESSÃO DE CATETERES E MÁSCARAS. COMPATIBILIDADE E CONFORMIDADE: CONEXÕES DE ENTRADA, ROSCAS, NIPLES E BORBOLETAS DE APERTO EM ESTRITA CONFORMIDADE COM O PADRÃO NACIONAL ABNT NBR 11906. IDENTIFICAÇÃO VISUAL DO BOTÃO, DO BICO DE SAÍDA E DOS DETALHES ESTRUTURAIS OBRIGATORIAMENTE PADRONIZADA NA COR REGULAMENTAR (VERDE) PARA OXIGÊNIO MEDICINAL. REQUISITOS SANITÁRIOS: O PRODUTO OFERTADO DEVERÁ POSSUIR, OBRIGATORIAMENTE, REGISTRO ATIVO NA ANVISA (AGÊNCIA NACIONAL DE VIGILÂNCIA SANITÁRIA) NO ATO DA APRESENTAÇÃO DA PROPOSTA, GARANTINDO A RASTREABILIDADE E SEGURANÇA BIOLÓGICA DO DISPOSITIVO MÉDICO.	635979	7676	UN	24	R$ 112,40	R$ 112,40	R$ 2.697,60

9	KIT VÁLVULA REGULADORA DE PRESSÃO COM FLUXÔMETRO INTEGRADO PARA CILINDRO DE OXIGÊNIO MEDICINAL. FINALIDADE E APLICAÇÃO: EQUIPAMENTO DESTINADO À REDUÇÃO DA ALTA PRESSÃO INTERNA DE CILINDROS DE GASES MEDICINAIS E AO CONTROLE LINEAR E PRECISO DA VAZÃO DE OXIGÊNIO ADMINISTRADA A PACIENTES EM AMBIENTE HOSPITALAR, PRONTO ATENDIMENTO OU TRANSPORTE MÓVEL. O DISPOSITIVO DEVE POSSUIR CONFIGURAÇÃO DE FIXAÇÃO VERSÁTIL E INTERCAMBIÁVEL, APTA PARA CONEXÃO DIRETA TANTO EM POSTOS MEDICINAIS FIXOS DE REDE CANALIZADA DE PAREDE QUANTO ACOPLADA EM SAÍDAS DE VÁLVULAS REGULADORAS DE PRESSÃO EM CILINDROS DE TRANSPORTE MÓVEL. ESTRUTURA E FILTRAGEM DA VÁLVULA: CORPO ROBUSTO INTEIRAMENTE USINADO EM LATÃO CROMADO MACIÇO DE ALTA RESISTÊNCIA MECÂNICA E À CORROSÃO. DOTADO OBRIGATORIAMENTE DE FILTRO INTERNO DE BRONZE SINTERIZADO POSICIONADO NA ENTRADA DA ROSCA DE CONEXÃO, ATUANDO NA RETENÇÃO DE MICROPARTÍCULAS E IMPUREZAS GASOSAS PARA PROTEÇÃO DOS MECANISMOS INTERNOS E DO PACIENTE. CONECTORES E PORCAS DE FIXAÇÃO TRASEIRA PADRÃO DE ENTRADA NO MODELO ABNT 218-1. MECANISMOS DE SEGURANÇA E MANÔMETRO: EQUIPADO COM MANÔMETRO INDICADOR DE PRESSÃO RESIDUAL DO CILINDRO COM ESCALA DE LEITURA DE 0 A 300 KGF/CM² (OU 315 KGF/CM²), DOTADO OBRIGATORIAMENTE DE CAPA OU CAPA PROTETORA EM BORRACHA VULCANIZADA OU ELASTÔMERO CONTRA IMPACTOS E QUEDAS. POSSUI SISTEMA INTERNO COM VÁLVULA DE ALÍVIO DE SEGURANÇA CALIBRADA INTEGRADA, ATUANDO DE FORMA AUTÔNOMA CONTRA RISCOS DE SOBREPRESSÃO. PRESSÃO DE SAÍDA PRÉ-FIXADA E ESTABILIZADA EM 3,5 KGF/CM². ESTRUTURA DO FLUXÔMETRO E ACESSÓRIOS: FLUXÔMETRO DE ÁREA VARIÁVEL INTEGRADO AO CORPO DA VÁLVULA, COM ESCALA LINEAR GRADUADA DE 0 A 15 LITROS POR MINUTO (LPM), INDICADOR DE VAZÃO POR FLUTUADOR ESFÉRICO DE AÇO INOXIDÁVEL E TUBO DE LEITURA INTERNO E EXTERNO FABRICADO EM POLICARBONATO INJETADO TRANSPARENTE E INQUEBRÁVEL. BOTÃO DE AJUSTE POR AGULHA CÔNICA PARA CONTROLE FINO DO FLUXO. FORNECIMENTO INTEGRADO COM O BICO DE SAÍDA PLÁSTICO ("SALVA-VIDAS") TIPO ESPIGÃO RANHURADO (NIPLE), CONFECCIONADO EM POLICARBONATO OU NYLON DE ALTA RESISTÊNCIA, ATUANDO COMO FUSÍVEL MECÂNICO DE PROTEÇÃO E PERMITINDO A CONEXÃO RÁPIDA SOB PRESSÃO DE CATETERES E MÁSCARAS. COMPATIBILIDADE E CONFORMIDADE: IDENTIFICAÇÃO VISUAL DO GÁS (BOTÃO, BICO DE SAÍDA E DETALHES ESTRUTURAIS) OBRIGATORIAMENTE PADRONIZADA NA COR VERDE REGULAMENTAR PARA OXIGÊNIO. TODO O CONJUNTO DEVE ESTAR EM ESTRITA CONFORMIDADE TÉCNICA COM AS NORMAS ABNT NBR 11725 E NBR 11906. REQUISITOS SANITÁRIOS: O PRODUTO OFERTADO DEVERÁ APRESENTAR OBRIGATORIAMENTE REGISTRO ATIVO E REGULARIZADO JUNTO À ANVISA (AGÊNCIA NACIONAL DE VIGILÂNCIA SANITÁRIA) NO MOMENTO DA ENTREGA DAS PROPOSTAS, ATESTANDO A RASTREABILIDADE E A SEGURANÇA CLÍNICA DO LOTE.	389770	1343	UN	16	R$ 646,40	R$ 646,40	R$ 10.342,40

10	VÁLVULA DUPLA (BLOCO GÊMEO / FORMATO EM Y) PARA AR COMPRIMIDO MEDICINAL: DISPOSITIVO DE SAÍDA DUPLA EM FORMATO "Y" (DUPLO ESTÁGIO DE SAÍDA), PROJETADO ESPECIFICAMENTE PARA APLICAÇÃO HÍBRIDA E INTERCAMBIÁVEL, APTO PARA INSTALAÇÃO TANTO EM POSTOS MEDICINAIS FIXOS DE REDE CANALIZADA DE PAREDE QUANTO ACOPLADO DIRETAMENTE A VÁLVULAS REGULADORAS DE PRESSÃO EM CILINDROS DE TRANSPORTE MÓVEL. O EQUIPAMENTO DEVE POSSUIR CORPO ROBUSTO CONFECCIONADO EM ALUMÍNIO INJETADO COM ACABAMENTO EM PINTURA ELETROSTÁTICA DE ALTA RESISTÊNCIA QUÍMICA E MECÂNICA CONTRA IMPACTOS DECORRENTES DE TRANSPORTE. AS CONEXÕES DE ENTRADA E SAÍDA DEVEM SER DOTADAS DE NIPLES EM LATÃO CROMADO E BORBOLETAS DE APERTO EM POLIPROPILENO OU POLIDURETO DE ALTA DENSIDADE COM INSERTO METÁLICO, IDENTIFICADAS VISUALMENTE NA COR PADRÃO REGULAMENTAR AMARELA PARA AR COMPRIMIDO MEDICINAL. COMO MECANISMO DE SEGURANÇA, O DISPOSITIVO DEVE DISPOR OBRIGATORIAMENTE DE SISTEMA DE VEDAÇÃO AUTÔNOMA POR MEIO DE VÁLVULA DE IMPACTO (RETENÇÃO) INTEGRADA EM CADA UM DOS PONTOS DE SAÍDA, GARANTINDO O BLOQUEIO AUTOMÁTICO E IMEDIATO DO FLUXO DE GÁS EM CASO DE DESCONEXÃO ACIDENTAL OU INTENCIONAL DE EQUIPAMENTOS PERIFÉRICOS (TAIS COMO FLUXÔMETROS, INALADORES OU VENTILADORES PULMONARES), IMPEDINDO VAZAMENTOS NA REDE OU PERDA DE CARGA NO CILINDRO. TODAS AS CONEXÕES, ROSCAS, NIPLES E IDENTIFICAÇÕES DEVEM ESTAR EM ESTRITA CONFORMIDADE COM AS NORMAS TÉCNICAS VIGENTES DA ABNT APLICÁVEIS A POSTOS E GASES MEDICINAIS. COMO REQUISITO DE HABILITAÇÃO TÉCNICA E SANITÁRIA ESSENCIAL, O PRODUTO DEVERÁ, OBRIGATORIAMENTE, POSSUIR REGISTRO ATIVO NA ANVISA (AGÊNCIA NACIONAL DE VIGILÂNCIA SANITÁRIA) NO MOMENTO DA APRESENTAÇÃO DA PROPOSTA, ASSEGURANDO A RASTREABILIDADE, EFICÁCIA E SEGURANÇA CLÍNICO-HOSPITALAR DO DISPOSITIVO.	300381	18127	UN	15	R$ 153,90	R$ 153,90	R$ 2.308,50

11	KIT VÁLVULA REGULADORA DE PRESSÃO COM FLUXÔMETRO INTEGRADO PARA GASES MEDICINAIS (AR COMPRIMIDO). FINALIDADE E APLICAÇÃO: EQUIPAMENTO DESTINADO À REDUÇÃO E ESTABILIZAÇÃO DA PRESSÃO E AO CONTROLE LINEAR PRECISO DA VAZÃO DE AR COMPRIMIDO MEDICINAL ADMINISTRADO A PACIENTES EM AMBIENTE HOSPITALAR, PRONTO ATENDIMENTO OU SUPORTE RESPIRATÓRIO MÓVEL. O DISPOSITIVO DEVE POSSUIR CONFIGURAÇÃO DE FIXAÇÃO TRASEIRA VERSÁTIL E INTERCAMBIÁVEL, APTA PARA CONEXÃO DIRETA TANTO EM POSTOS MEDICINAIS FIXOS DE REDE CANALIZADA DE PAREDE QUANTO ACOPLADA EM SAÍDAS DE VÁLVULAS REGULADORAS EM CILINDROS DE TRANSPORTE MÓVEL. ESTRUTURA E FILTRAGEM DA VÁLVULA: CORPO ROBUSTO INTEIRAMENTE USINADO EM LATÃO CROMADO MACIÇO DE ALTA RESISTÊNCIA MECÂNICA. DOTADO OBRIGATORIAMENTE DE FILTRO INTERNO DE BRONZE SINTERIZADO POSICIONADO NA ENTRADA DA ROSCA DE CONEXÃO PARA RETENÇÃO DE MICROPARTÍCULAS E IMPUREZAS GASOSAS, PROTEGENDO OS MECANISMOS INTERNOS E O PACIENTE. CONECTORES E PORCAS DE FIXAÇÃO PADRÃO DE ENTRADA NO MODELO NORMATIVO NACIONAL. MECANISMOS DE SEGURANÇA E MANÔMETRO: EQUIPADO COM MANÔMETRO INDICADOR DE PRESSÃO COM ESCALA DE LEITURA COMPATÍVEL, DOTADO OBRIGATORIAMENTE DE CAPA PROTETORA EM BORRACHA VULCANIZADA OU ELASTÔMERO CONTRA IMPACTOS E QUEDAS. POSSUI SISTEMA INTERNO COM VÁLVULA DE ALÍVIO DE SEGURANÇA CALIBRADA INTEGRADA CONTRA RISCOS DE SOBREPRESSÃO, MANTENDO A PRESSÃO DE SAÍDA PRÉ-FIXADA E ESTABILIZADA EM 3,5 KGF/CM². ESTRUTURA DO FLUXÔMETRO E ACESSÓRIOS: FLUXÔMETRO DE ÁREA VARIÁVEL INTEGRADO AO CORPO DA VÁLVULA, COM ESCALA LINEAR GRADUADA DE 0 A 15 LITROS POR MINUTO (LPM), INDICADOR DE VAZÃO POR FLUTUADOR ESFÉRICO DE AÇO INOXIDÁVEL E TUBO DE LEITURA INTERNO E EXTERNO FABRICADO EM POLICARBONATO INJETADO TRANSPARENTE E INQUEBRÁVEL. BOTÃO DE AJUSTE POR AGULHA CÔNICA PARA CONTROLE FINO DO FLUXO. FORNECIMENTO INTEGRADO COM BICO DE SAÍDA PLÁSTICO ("SALVA-VIDAS") TIPO ESPIGÃO RANHURADO (NIPLE), CONFECCIONADO EM POLICARBONATO OU NYLON DE ALTA RESISTÊNCIA, ATUANDO COMO FUSÍVEL MECÂNICO DE PROTEÇÃO E PERMITINDO A CONEXÃO RÁPIDA SOB PRESSÃO DE CATETERES, CIRCUITOS E MÁSCARAS. COMPATIBILIDADE E CONFORMIDADE: IDENTIFICAÇÃO VISUAL DO GÁS (BOTÃO DE CONTROLE, BICO DE SAÍDA E DETALHES ESTRUTURAIS) OBRIGATORIAMENTE PADRONIZADA NA COR AMARELA REGULAMENTAR PARA AR COMPRIMIDO MEDICINAL. TODO O CONJUNTO DEVE ESTAR EM ESTRITA CONFORMIDADE TÉCNICA COM AS NORMAS APLICÁVEIS DA ABNT. REQUISITOS SANITÁRIOS: O PRODUTO OFERTADO DEVERÁ APRESENTAR OBRIGATORIAMENTE REGISTRO ATIVO E REGULARIZADO JUNTO À ANVISA (AGÊNCIA NACIONAL DE VIGILÂNCIA SANITÁRIA) NO MOMENTO DA ENTREGA DAS PROPOSTAS, GARANTINDO A RASTREABILIDADE E A SEGURANÇA CLÍNICA DO DISPOSITIVO MÉDICO.	478004	1343	UN	16	R$ 654,10	R$ 654,10	R$ 10.465,60

12	FLUXÔMETRO DE ÁREA VARIÁVEL PARA GASES MEDICINAIS (AR COMPRIMIDO) COM CONEXÃO TRASEIRA TIPO FÊMEA E BICO DE SAÍDA INTEGRADO. FINALIDADE E APLICAÇÃO: EQUIPAMENTO DESTINADO À MEDIÇÃO, REGULAGEM E CONTROLE PRECISO DA VAZÃO DE AR COMPRIMIDO MEDICINAL ADMINISTRADO A PACIENTES EM PROCEDIMENTOS CLÍNICOS, INALAÇÕES, NEBULIZAÇÕES OU SUPORTE VENTILATÓRIO. O DISPOSITIVO DEVE POSSUIR CONFIGURAÇÃO DE FIXAÇÃO TRASEIRA VERSÁTIL E INTERCAMBIÁVEL, DOTADO DE ROSCA FÊMEA PADRÃO, APTA PARA CONEXÃO DIRETA TANTO EM POSTOS MEDICINAIS FIXOS DE REDE CANALIZADA DE PAREDE QUANTO ACOPLADA EM SAÍDAS DE VÁLVULAS REGULADORAS DE PRESSÃO EM CILINDROS DE TRANSPORTE MÓVEL. MATERIAIS E ESTRUTURA: CORPO ROBUSTO E NIPLE DE FIXAÇÃO USINADOS EM LATÃO CROMADO MACIÇO DE ALTA RESISTÊNCIA A CHOQUES MECÂNICOS E VIBRAÇÕES DECORRENTES DO USO HÍBRIDO. TUBO GRADUADO TRANSPARENTE (BILHA EXTERNA E INTERNA) CONFECCIONADO EM POLICARBONATO INJETADO DE ALTA TRANSPARÊNCIA E INQUEBRÁVEL, RESISTENTE A IMPACTOS E COM PROTEÇÃO CONTRA AMARELAMENTO, PERMITINDO A PERFEITA VISUALIZAÇÃO DA ESCALA NUMÉRICA. ESPECIFICAÇÕES DE FLUXO: ESCALA DE MEDIÇÃO LINEAR E GRADUADA DE 0 A 15 LITROS POR MINUTO (LPM), DOTADA DE INDICADOR DE VAZÃO POR FLUTUADOR ESFÉRICO DE AÇO INOXIDÁVEL E BOTÃO DE CONTROLE DE FLUXO COM SISTEMA DE VEDAÇÃO TIPO AGULHA CÔNICA PARA AJUSTES FINOS E PRECISOS. BICO DE SAÍDA (SALVA-VIDAS): FORNECIMENTO INTEGRADO COM O BICO DE SAÍDA CÔNICO TIPO ESPIGÃO RANHURADO (NIPLE), CONFECCIONADO EM POLICARBONATO OU NYLON DE ALTA RESISTÊNCIA A IMPACTOS, ATUANDO COMO FUSÍVEL MECÂNICO PARA PROTEÇÃO DA ROSCA DO APARELHO E PERMITINDO A CONEXÃO RÁPIDA SOB PRESSÃO DE MANGUEIRAS, MICRONEBULIZADORES E CIRCUITOS. COMPATIBILIDADE E CONFORMIDADE: CONEXÕES DE ENTRADA, ROSCAS, NIPLES E BORBOLETAS DE APERTO EM ESTRITA CONFORMIDADE COM O PADRÃO NACIONAL ABNT NBR 11906. IDENTIFICAÇÃO VISUAL DO BOTÃO DE CONTROLE, DO BICO DE SAÍDA E DOS DETALHES ESTRUTURAIS OBRIGATORIAMENTE PADRONIZADA NA COR AMARELA REGULAMENTAR PARA AR COMPRIMIDO MEDICINAL, MITIGANDO RISCOS DE CONEXÕES TROCADAS. REQUISITOS SANITÁRIOS: O PRODUTO OFERTADO DEVERÁ POSSUIR, OBRIGATORIAMENTE, REGISTRO ATIVO NA ANVISA (AGÊNCIA NACIONAL DE VIGILÂNCIA SANITÁRIA) NO ATO DA APRESENTAÇÃO DA PROPOSTA, GARANTINDO A RASTREABILIDADE E SEGURANÇA BIOLÓGICA DO DISPOSITIVO MÉDICO.	635979	7676	UN	20	R$ 124,30	R$ 124,30	R$ 2.486,00

13	FRASCO UMIDIFICADOR PARA AR COMPRIMIDO MEDICINAL (250 ML): DISPOSITIVO UMIDIFICADOR DE GASES MEDICINAIS COM CAPACIDADE NOMINAL DE 250 ML, DESTINADO À UMIDIFICAÇÃO DO FLUXO DE AR COMPRIMIDO MEDICINAL ADMINISTRADO A PACIENTES EM SUPORTE VENTILATÓRIO OU INALAÇÃO, VISANDO EVITAR O RESSECAMENTO DAS VIAS AÉREAS SUPERIORES, SENDO PROJETADO PARA ACOPLAMENTO DIRETO NA BASE INFERIOR DE FLUXÔMETROS HOSPITALARES. O EQUIPAMENTO DEVE POSSUIR FRASCO CONFECCIONADO EM POLÍMERO TERMOPLÁSTICO RÍGIDO (POLICARBONATO OU POLIDURETO) DE ALTA TRANSPARÊNCIA, TOTALMENTE INQUEBRÁVEL E INTEGRALMENTE AUTOCLAVÁVEL, SUPORTANDO PROCESSOS DE ESTERILIZAÇÃO SOB ALTA TEMPERATURA E PRESSÃO EM AUTOCLAVES HOSPITALARES. O CORPO DO FRASCO DEVE SER DOTADO DE GRAVAÇÃO EXTERNA INDELÉVEL COM INDICAÇÃO CLARA DOS NÍVEIS MÍNIMO E MÁXIMO PARA ABASTECIMENTO DE ÁGUA DESTILADA. A TAMPA DEVE POSSUIR FECHAMENTO HERMÉTICO POR ROSCA, SENDO CONFECCIONADA EM NYLON INJETADO DE ALTA DENSIDADE COM EXCELENTE RESISTÊNCIA QUÍMICA E MECÂNICA, EQUIPADA INTERNAMENTE COM TUBO BORBULHADOR ALONGADO DOTADO DE DIFUSOR POROSO OU MICROPERFURADO, PROJETADO PARA QUEBRAR O FLUXO DE GÁS EM MICROBOLHAS E OTIMIZAR A TROCA DE UMIDADE. A CONEXÃO DE ENTRADA SUPERIOR DEVE SER DOTADA DE PORCA BORBOLETA EM ESTRITA CONFORMIDADE COM OS PADRÕES REGULAMENTARES DA ABNT NBR 11906, E A CONEXÃO DE SAÍDA LATERAL DEVE SER DO TIPO PINO/ESPIGÃO PARA ACOPLAMENTO SOB PRESSÃO DE MANGUEIRAS DE CATETERES E MÁSCARAS FACIAIS. TODA A IDENTIFICAÇÃO VISUAL DA TAMPA E DE SEUS COMPONENTES ESTRUTURAIS DEVE SER OBRIGATORIAMENTE NA COR PADRÃO REGULAMENTAR AMARELA PARA AR COMPRIMIDO MEDICINAL. COMO REQUISITO DE HABILITAÇÃO TÉCNICA E SANITÁRIA ESSENCIAL, O PRODUTO OFERTADO DEVERÁ APRESENTAR OBRIGATORIAMENTE REGISTRO ATIVO E REGULARIZADO JUNTO À ANVISA (AGÊNCIA NACIONAL DE VIGILÂNCIA SANITÁRIA) NO ATO DA APRESENTAÇÃO DA PROPOSTA, GARANTINDO A TOTAL RASTREABILIDADE, BIOCOMPATIBILIDADE E SEGURANÇA CLÍNICO-HOSPITALAR DO LOTE.	474440	9745	UN	30	R$ 17,35	R$ 17,35	R$ 520,50
14	REGULADOR DE VÁCUO HOSPITALAR (VACUÔMETRO / ASPIRADOR DE REDE CANALIZADA) COM FRASCO COLETOR EM VIDRO INTEGRADO. FINALIDADE E APLICAÇÃO: EQUIPAMENTO COMPLETO DESTINADO À REGULAGEM, MEDIÇÃO E CONTROLE DA PRESSÃO NEGATIVA (SUCÇÃO), BEM COMO À COLETA DE SECREÇÕES E FLUIDOS CORPORAIS DE PACIENTES EM PROCEDIMENTOS CLÍNICOS, CIRÚRGICOS OU UTIS, PROJETADO PARA CONEXÃO DIRETA EM POSTOS MEDICINAIS FIXOS DE REDE CANALIZADA DE VÁCUO HOSPITALAR. ESTRUTURA DO REGULADOR (VACUÔMETRO): BLOCO REGULADOR COM TAMPA SUPERIOR ROBUSTA CONFECCIONADA EM NYLON OU POLIPROPILENO INJETADO DE ALTA DENSIDADE NA COR CINZA OU CREME, DOTADO DE INSERTO OU CONEXÕES INTERNAS METÁLICAS PARA SUPORTAR IMPACTOS MECÂNICOS CONTÍNUOS. BOTÃO DE CONTROLE CÔNICO COM AJUSTE SUAVE E LINEAR DO FLUXO DE ASPIRAÇÃO. SISTEMA DE MEDIÇÃO: EQUIPADO COM INDICADOR DE PRESSÃO ANALÓGICO (MANOVACUÔMETRO) COM ESCALA DE MEDIÇÃO DE 0 A 76 CMHG (OU 0 A -760 MMHG / 0 A 30 POL.HG), DE FÁCIL LEITURA, COM VISOR TRANSPARENTE DE ALTA RESISTÊNCIA E CALIBRAÇÃO AFERIDA DE FÁBRICA. SISTEMA DE COLETA EM VIDRO: FORNECIMENTO INTEGRADO COM FRASCO COLETOR FABRICADO EM VIDRO TRANSPARENTE E AUTOCLAVÁVEL, COM CAPACIDADE VOLUMÉTRICA MÍNIMA DE 500 ML E ESCALA GRADUADA DE FÁCIL VISUALIZAÇÃO EM SEU CORPO. TAMPA DO FRASCO HERMÉTICA CONFECCIONADA EM BORRACHA VULCANIZADA, NYLON OU METAL CROMADO, DOTADA OBRIGATORIAMENTE DE MECANISMO MECÂNICO COM BOIA DE SEGURANÇA ANTITRANSBORDAMENTO PARA BLOQUEIO AUTOMÁTICO DO FLUXO, IMPEDINDO O REFLUXO DE LÍQUIDOS ASPIRADOS PARA O INTERIOR DO VACUÔMETRO E DA REDE CANALIZADA DO HOSPITAL EM CASO DE SATURAÇÃO DE VOLUME. COMPATIBILIDADE E CONFORMIDADE: CONEXÃO DE ENTRADA TRASEIRA COM ENGATE OU ROSCA FÊMEA EM ESTRITA CONFORMIDADE COM OS PADRÕES REGULAMENTARES DA ABNT. IDENTIFICAÇÃO VISUAL DO TIPO DE GÁS (VÁCUO MEDICINAL) DISPOSTA DE FORMA CLARA NAS FAIXAS OU BOTÕES DO APARELHO NA COR VERMELHA PADRÃO ABNT. REQUISITOS SANITÁRIOS: O PRODUTO OFERTADO DEVERÁ APRESENTAR OBRIGATORIAMENTE REGISTRO ATIVO E REGULARIZADO JUNTO À ANVISA (AGÊNCIA NACIONAL DE VIGILÂNCIA SANITÁRIA) NO ATO DA APRESENTAÇÃO DAS PROPOSTAS, ASSEGURANDO A TOTAL RASTREABILIDADE E A SEGURANÇA CLÍNICA DO DISPOSITIVO MÉDICO.	459174	19699	UN	30	R$ 453,20	R$ 453,20	R$ 13.596,00

GRUPO 02 MALHA TUBULAR								
ITEM	**DESCRIÇÃO**	**CATMAT/CATSER**	**PDM**	**UF**	**QTDE TOTAL**	**COT. 3**	**MENOR VALOR**	**VALOR TOTAL**
15	MALHA TUBULAR ORTOPÉDICA, LARGURA DE 10 CM, CONFECCIONADA EM TECIDO DE FIBRAS DE 100% ALGODÃO CRU DE ALTA QUALIDADE, TIPO PUNHO SIMPLES COM FIOS BINADOS, APRESENTANDO EXCELENTE ELASTICIDADE E FLEXIBILIDADE NO SENTIDO TRANSVERSAL SEM DEFORMAÇÃO PERMANENTE, ENROLADA DE MANEIRA REFORÇADA E UNIFORME SOBRE SI, LIVRE DE IMPUREZAS, MANCHAS, EMENDAS OU FIOS SOLTOS, COMPATÍVEL COM PROCESSOS DE ESTERILIZAÇÃO (A VAPOR, ÓXIDO DE ETILENO OU RAIO GAMA), INDICADA PARA PROTEÇÃO DA PELE E COBERTURA DE PROEMINÊNCIAS ÓSSEAS NA CONFECÇÃO DE APARELHOS GESSADOS OU IMOBILIZAÇÕES ORTOPÉDICAS, REDUZINDO RISCOS DE ALERGIAS OU IRRITAÇÕES, PRODUTO NÃO ESTÉRIL, DE USO ÚNICO, APRESENTAÇÃO EM ROLO, EMBALADO INDIVIDUALMENTE EM SACO PLÁSTICO RESISTENTE QUE ASSEGURE A INTEGRIDADE DO MATERIAL, COM REGISTRO VIGENTE NA ANVISA.	628522	30336	RO	30	R$ 15,55	R$ 15,55	R$ 466,50
16	MALHA TUBULAR ORTOPÉDICA, LARGURA DE 15 CM, CONFECCIONADA EM TECIDO DE FIBRAS DE 100% ALGODÃO CRU DE ALTA QUALIDADE, TIPO PUNHO SIMPLES COM FIOS BINADOS, APRESENTANDO EXCELENTE ELASTICIDADE E FLEXIBILIDADE NO SENTIDO TRANSVERSAL SEM DEFORMAÇÃO PERMANENTE, ENROLADA DE MANEIRA REFORÇADA E UNIFORME SOBRE SI, LIVRE DE IMPUREZAS, MANCHAS, EMENDAS OU FIOS SOLTOS, COMPATÍVEL COM PROCESSOS DE ESTERILIZAÇÃO (A VAPOR, ÓXIDO DE ETILENO OU RAIO GAMA), INDICADA PARA PROTEÇÃO DA PELE E COBERTURA DE PROEMINÊNCIAS ÓSSEAS NA CONFECÇÃO DE APARELHOS GESSADOS OU IMOBILIZAÇÕES ORTOPÉDICAS, REDUZINDO RISCOS DE ALERGIAS OU IRRITAÇÕES, PRODUTO NÃO ESTÉRIL, DE USO ÚNICO, APRESENTAÇÃO EM ROLO, EMBALADO INDIVIDUALMENTE EM SACO PLÁSTICO RESISTENTE QUE ASSEGURE A INTEGRIDADE DO MATERIAL, COM REGISTRO VIGENTE NA ANVISA.	628524	30336	RO	30	R$ 21,91	R$ 21,91	R$ 657,30

GRUPO 03 ATADURA GESSADA								
ITEM	DESCRIÇÃO	CATMAT/CATSER	PDM	UF	QTDE TOTAL	COT. 3	MENOR VALOR	VALOR TOTAL
17	ATADURA GESSADA ORTOPÉDICA, LARGURA DE 10 CM X COMPRIMENTO MÍNIMO DE 3 METROS, CONFECCIONADA EM TECIDO DE GAZE 100% ALGODÃO DE TRAMA GIRO INGLEZ, IMPREGNADA COM GESSO COLOIDAL DE ALTA QUALIDADE E ELEMENTOS FIXADORES, APRESENTANDO CORTE SINUOSO OU SISTEMA ANTI-DESFIAMENTO NAS BORDAS PARA EVITAR DESPRENDIMENTO DE FIOS DURANTE A APLICAÇÃO, COM DISTRIBUIÇÃO UNIFORME DO GESSO POR TODA A EXTENSÃO DA GAZE, TEMPO DE IMERSÃO E ATIVAÇÃO RÁPIDO DE 4 A 5 SEGUNDOS, TEMPO DE SECAGEM E RIGIDEZ SUPERIOR APÓS A MODELAGEM, PRODUZINDO ALTA RESISTÊNCIA MECÂNICA, PRODUTO NÃO ESTÉRIL, DE USO ÚNICO, APRESENTAÇÃO EM ROLO, EMBALADA INDIVIDUALMENTE EM EMBALAGEM PLÁSTICA IMPERMEÁVEL QUE GARANTA PROTEÇÃO TOTAL CONTRA UMIDADE EXTERNA, COM RÓTULO ESPECIFICANDO DADOS DO PRODUTO, LOTE E PRAZO DE VALIDADE MÍNIMO DE 24 MESES NA DATA DA ENTREGA, REGISTRO VIGENTE NA ANVISA, TENDO COMO REFERÊNCIA DE QUALIDADE A MARCA CREMER OU EQUIVALENTE EM DESEMPENHO E COMPOSIÇÃO.	628323	30330	RO	100	R$ 4,30	R$ 4,30	R$ 430,00
18	ATADURA GESSADA ORTOPÉDICA, LARGURA DE 15 CM X COMPRIMENTO MÍNIMO DE 3 METROS, CONFECCIONADA EM TECIDO DE GAZE 100% ALGODÃO DE TRAMA GIRO INGLEZ, IMPREGNADA COM GESSO COLOIDAL DE ALTA QUALIDADE E ELEMENTOS FIXADORES, APRESENTANDO CORTE SINUOSO OU SISTEMA ANTI-DESFIAMENTO NAS BORDAS PARA EVITAR DESPRENDIMENTO DE FIOS DURANTE A APLICAÇÃO, COM DISTRIBUIÇÃO UNIFORME DO GESSO POR TODA A EXTENSÃO DA GAZE, TEMPO DE IMERSÃO E ATIVAÇÃO RÁPIDO DE 4 A 5 SEGUNDOS, TEMPO DE SECAGEM E RIGIDEZ SUPERIOR APÓS A MODELAGEM, PRODUZINDO ALTA RESISTÊNCIA MECÂNICA, PRODUTO NÃO ESTÉRIL, DE USO ÚNICO, APRESENTAÇÃO EM ROLO, EMBALADA INDIVIDUALMENTE EM EMBALAGEM PLÁSTICA IMPERMEÁVEL QUE GARANTA PROTEÇÃO TOTAL CONTRA UMIDADE EXTERNA, COM RÓTULO ESPECIFICANDO DADOS DO PRODUTO, LOTE E PRAZO DE VALIDADE MÍNIMO DE 24 MESES NA DATA DA ENTREGA, REGISTRO VIGENTE NA ANVISA, TENDO COMO REFERÊNCIA DE QUALIDADE A MARCA CREMER OU EQUIVALENTE EM DESEMPENHO E COMPOSIÇÃO.	628325	30330	RO	100	R$ 5,98	R$ 5,98	R$ 598,00
								R$ 65.462,56

Salvador, Ba, em 07 de novembro de 2026

gov.br
Documento assinado digitalmente
CAMILA MUNIZ DA FONSECA
Data: 25/11/2026 12:09:17-0300
Verifique em https://validar.iti.gov.br

CAMILA MUNIZ DA FONSECA
3º SARGENTO (EF)
SUPERVISORA DO PAIOL MÉDICO CIRÚRGICO

HOSPITAL NAVAL_DE SALVADOR

Aviso de Contratação 119/2026

Informações Básicas

Número do artefato	UASG	Editado por	Atualizado em
119/2026	782700-HOSPITAL NAVAL_DE SALVADOR	JAMILLE SANTOS DE JESUS	25/11/2026 14:11 (v 0.5)

Status

ASSINADO

Outras informações

Categoria	Número da Contratação	Processo Administrativo
II - compra, inclusive por encomenda/Bens de consumo		63067.004722/2026-26

1. <Item editável>

AVISO DE CONTRATAÇÃO DIRETA

119/2026

HOSPITAL NAVAL DE SALVADOR (782700)

OBJETO

Presente procedimento de contratação direta tem por objeto a aquisição de materiais e insumos médico-hospitalares e cirúrgicos de consumo,

VALOR TOTAL DA CONTRATAÇÃO

O valor estimado da presente contratação é de **R$ 65.462,56 (sessenta e cinco mil, quatrocentos e sessenta e dois reais e cinquenta e seis centavos)**.

HORÁRIO DA FASE DE LANCES

Das 08h até 14h

CRITÉRIO DE JULGAMENTO:

menor preço por item

AVISO DE CONTRATAÇÃO DIRETA Nº *1197/2026*

(Processo Administrativo n°63067.005003/2026-22)

Torna-se público que o(a) Hospital Naval de Salvador, por meio do(a) Setor de Acordos Administrativos, sediado(a) na AV da França 1400, realizará Dispensa Eletrônica, com critério de julgamento ***menor preço por item***, na hipótese do art. 75, inciso II, nos termos da Lei nº 14.133, de 1º de abril de 2021, da Instrução Normativa SEGES/ME nº 67, de 8 de julho de 2021, e demais normas aplicáveis.

1. DO OBJETO

1.1**.** O presente procedimento de contratação direta tem por objeto a aquisição de materiais e insumos médico-hospitalares e cirúrgicos de consumo, divididos em itens avulsos e lotes agrupados por afinidade de características técnicas.

GRUPO 1: ITENS AVULSOS						
ITEM	**CATMAT**	**DESCRIÇÃO**	**UNID. DE MEDIDA**	**QTDE**	**PREÇO ESTIMADO UNITÁRIO**	**PREÇO TOTAL ESTIMADO**
1	620095	LUVA CIRÚRGICA ESTERIL, SEM PÓ, LIVRE DE LATEX, MATERIAL POLIISOPRENO, TAMANHO 6,5, ESTÉRIL, CARACTERÍSTICAS ADICIONAIS COMPRIMENTO MÍNIMO DE 28CM, ATÓXICA, TIPO USO DESCARTÁVEL, FORMATO ANATÔMICO AMBIDESTRA, ISENTA DE PÓ BIOABSORVIVEL, EMBALAGEM CONFORME NORMA ABNT C/ ABERTURA ASSÉPTICA.	PAR	500	R$10,20	R$ 5.100,00
		HASTE FLEXÍVEL PLÁSTICA, COMPOSTA POR POLIPROPILENO OU MATERIAL SIMILAR RESILIENTE, CONTENDO PONTAS CONFECCIONADAS EM ALGODÃO 100% PURO, HIDROFILIZADO, MACIO, COM PROPRIEDADES ABSORVENTES, LIVRE DE IMPUREZAS, SUBSTÂNCIAS GORDUROSAS E ALVEJANTES ÓPTICOS, INTEGRADA COM BARREIRA ANTIGERME,				

2	628186	INDICADA PARA HIGIENE PESSOAL DIÁRIA, COM COMPRIMENTO E ESPESSURA PADRONIZADOS E EXTREMIDADES FIRMEMENTE FIXADAS PARA EVITAR DESPRENDIMENTO DURANTE O USO, ACONDICIONADA EM EMBALAGEM PROTETORA QUE GARANTA A INTEGRIDADE FÍSICA E AS CONDIÇÕES HIGIÊNICAS DO PRODUTO, ATENDENDO INTEGRALMENTE ÀS NORMAS TÉCNICAS DA ANVISA E DA ABNT.	PACOTE	30	R$ 2,98	R$ 89,40
3	618744	ÁLCOOL ETÍLICO ABSOLUTO, GRAU DE PUREZA MÍNIMA DE 99,5% (P/P), ASPECTO FÍSICO LÍQUIDO LÍMPIDO, INCOLOR, GRAU ACS/PA (PARA ANÁLISE), ISENTO DE MATERIAIS EM SUSPENSÃO OU IMPUREZAS VISÍVEIS, TEOR MÁXIMO DE ÁGUA DE 0,5%, FÓRMULA QUÍMICA CH3CH2OH, MASSA MOLECULAR 46,07 G/MOL, INDICADO PARA USO EM PROCEDIMENTOS LABORATORIAIS, ANÁLISES QUÍMICAS E FIXAÇÃO HISTOLÓGICA, EMBALADO EM FRASCO PLÁSTICO DE ALTA DENSIDADE (PEAD) RESISTENTE E OPACO OU VIDRO AMBARINO, CONTENDO 1 LITRO, COM RÓTULO ESPECIFICANDO DADOS DE IDENTIFICAÇÃO, LOTE, DATA DE FABRICAÇÃO E VALIDADE, PRODUTO COM REGISTRO OU NOTIFICAÇÃO VIGENTE NA ANVISA E LICENÇAS DOS ÓRGÃOS DE FISCALIZAÇÃO COMPETENTES QUANDO APLICÁVEL.	LITRO	24	R$ 287,76	R$ 6.906,24
		ÁCIDO ACÉTICO EM SOLUÇÃO AQUOSA A 3% (P				

		/V), ASPECTO FÍSICO LÍQUIDO LÍMPIDO, INCOLOR, ODOR CARACTERÍSTICO VINAGRE, GRAU DE PUREZA ADEQUADO PARA USO DIAGNÓSTICO (PREPARO EXAME COLPOSCÓPICO/MÉDICO) OU LABORATORIAL, PREPARADO COM ÁGUA DE ALTA PUREZA (REAGENTE /DEIONIZADA), ISENTO DE IMPUREZAS OU MATERIAIS EM SUSPENSÃO, EMBALADO EM FRASCO PLÁSTICO DE ALTA DENSIDADE (PEAD) RESISTENTE E OPACO, CONTENDO 500 ML, COM TAMPA DE VEDAÇÃO HERMÉTICA E LACRE DE SEGURANÇA, RÓTULO ESPECIFICANDO COMPOSIÇÃO, DADOS DE IDENTIFICAÇÃO DO FABRICANTE, NÚMERO DE LOTE, DATA DE FABRICAÇÃO E PRAZO DE VALIDADE MÍNIMO DE 24 MESES A PARTIR DA DATA DE ENTREGA NO ALMOXARIFADO, PRODUTO REGISTRADO OU NOTIFICADO NA ANVISA (QUANDO COMPROVADO O USO DIAGNÓSTICO).				
4	473155		FRASCO	2	R$ 38,98	R$ 77,96
		TELA CIRÚRGICA PARA REPARO DE DEFEITOS DA PAREDE ABDOMINAL (HERNIOPLASTIA), MEDINDO 10 CM X 10 CM, CONFECCIONADA 100% EM MONOFILAMENTO DE POLIPROPILENO DE GRAU MÉDICO, TIPO INORGÂNICA, NÃO ABSORVÍVEL, CONSTITUÍDA POR TRAMA DE TECIDO INDEFORMÁVEL COM ELASTICIDADE MULTIDIRECIONAL LIMITADA, COM ALONGAMENTO PRÓPRIO PARA AMBOS OS SENTIDOS, ESTRUTURA				

5	476574	MACROPOROSA QUE PERMITA A COMPLETA INTEGRAÇÃO TECIDUAL E MINIMIZE O RISCO DE INFECÇÕES, CONVERTIDA EM MATERIAL SINTÉTICO MALEÁVEL QUE ADMITA CORTES EM QUALQUER SENTIDO OU FORMATO SEM RISCO DE DESFIAMENTO OU DEFORMAÇÃO ESTRUTURAL DAS BORDAS DURANTE O MANUSEIO OU CLIVAGEM CIRÚRGICA, INDICADA PARA RECONSTRUÇÃO E SUSTENTAÇÃO PERMANENTE DE PAREDES ABDOMINAIS OU TORÁCICAS, PRODUTO FORNECIDO ESTÉRIL (ESTERILIZADO POR GÁS ÓXIDO DE ETILENO OU RAIO GAMA), DE USO ÚNICO, EMBALADO INDIVIDUALMENTE EM EMBALAGEM DUPLA (BLISTER OU ENVELOPE) QUE ASSEGURE A ABERTURA EM TÉCNICA ASSÉPTICA E A TOTAL BARREIRA MICROBIANA, RÓTULO EXTERNO ESPECIFICANDO AS PROPRIEDADES, NÚMERO DE LOTE, DATA DE FABRICAÇÃO E PRAZO DE VALIDADE MÍNIMO DE 36 MESES NA DATA DA ENTREGA NO ALMOXARIFADO, COM REGISTRO VIGENTE NA ANVISA, TENDO COMO REFERÊNCIA DE QUALIDADE O PADRÃO DA TELA MARLEX OU EQUIVALENTE EM DESEMPENHO CIRÚRGICO, CARACTERÍSTICAS MECÂNICAS E COMPOSIÇÃO.	UNIDADE	12	R$ 71,98	R$ 863,76
		SISTEMA FECHADO DE ASPIRAÇÃO ENDOTRAQUEAL (TIPO TRACH CARE), CALIBRE 14				

6	454402	FR, COM COMPRIMENTO DO CATETER DE APROXIMADAMENTE 54 CM, PROJETADO ESPECIFICAMENTE PARA USO EM TUBO ENDOTRAQUEAL (TOT) EM PACIENTES ADULTOS SOB VENTILAÇÃO MECÂNICA PROLONGADA SEM DESCONEXÃO DO CIRCUITO, CONSTITUÍDO POR CATETER DE SUÇÃO EM POLIURETANO DE GRAU MÉDICO COM PONTA MACIA, ATRAUMÁTICA, RADIOPACA E MARCAÇÕES CENTIMÉTRICAS DE PROFUNDIDADE, REVESTIDO INTEGRALMENTE POR BAINHA PLÁSTICA PROTETORA TRANSPARENTE E DE ALTA FLEXIBILIDADE QUE IMPEÇA O VAZAMENTO DE AEROSSÓIS E ASSEGURE BARREIRA CONTRA CONTAMINAÇÃO CRUZADA, EQUIPADO COM CONECTOR EM "T" TRANSLÚCIDO DUPLO REVERSÍVEL, DOTADO DE PORTA DE ACESSO INTEGRADA PARA DOSAGEM DE AEROSSÓIS METRADO (MDI), PORTA DE IRRIGAÇÃO LATERAL COM VÁLVULA UNIDIRECIONAL PARA FLUIDIFICAÇÃO E LIMPEZA INTERNA DA PONTA DO CATETER, PEÇA DE MÃO DOTADA DE VÁLVULA DE CONTROLE DE SUCÇÃO ERGONÔMICA COM BOTÃO DE ACIONAMENTO POR PRESSÃO E TRAVA DE SEGURANÇA ROTATIVA CONTRA DISPAROS ACIDENTAIS, CONTENDO EXTREMIDADE COM CONEXÃO ADAPTÁVEL A SISTEMAS DE VÁCUO HOSPITALAR, COMPATÍVEL COM PERMANÊNCIA E USO	UNIDADE	60	R$ 80,98	R$ 4.858,810	

		SEGURO NO CIRCUITO POR ATÉ 72 HORAS CONTINUADAS SEGUNDO DIRETRIZES TÉCNICAS DO FABRICANTE, PRODUTO FORNECIDO ESTÉRIL (ESTERILIZADO POR ÓXIDO DE ETILENO OU RAIO GAMA), DE USO ÚNICO, LIVRE DE LÁTEX (LATEX-FREE), EMBALADO INDIVIDUALMENTE EM EMBALAGEM GRAU MÉDICO DE ALTA RESISTÊNCIA COM RÓTULO EXTERNO ESPECIFICANDO COMPOSIÇÃO, LOTE, FABRICAÇÃO E PRAZO DE VALIDADE, TENDO COMO REFERÊNCIA DE QUALIDADE O PADRÃO DA LINHA AVANOS / KIMBERLY-CLARK (TRACH CARE) DE 54 CM OU EQUIVALENTE EM DESEMPENHO CLÍNICO, CARACTERÍSTICAS MECÂNICAS E COMPOSIÇÃO.				

EQUIPAMENTOS E ACESSÓRIOS PARA GASES MEDICINAIS E VÁCUO

ITEM	CATMAT	DESCRIÇÃO	UNID. DE MEDIDA	QTDE	PREÇO ESTIMADO UNITÁRIO	PREÇO TOTAL ESTIMADO
		TOMADA HOSPITALAR PARA GASES MEDICINAIS (OXIGÊNIO). CONFIGURAÇÃO: TIPO DUPLA (FORMATO EM Y OU DUPLO ESTÁGIO DE SAÍDA), PROJETADA PARA APLICAÇÃO HÍBRIDA E INTERCAMBIÁVEL, APTA PARA INSTALAÇÃO TANTO EM POSTOS MEDICINAIS FIXOS DE REDE CANALIZADA DE PAREDE QUANTO ACOPLADA DIRETAMENTE A VÁLVULAS REGULADORAS DE PRESSÃO EM CILINDROS DE TRANSPORTE MÓVEL. MATERIAIS E ESTRUTURA:				

7	280999	CORPO ROBUSTO CONFECCIONADO EM ALUMÍNIO INJETADO COM ACABAMENTO EM PINTURA ELETROSTÁTICA DE ALTA RESISTÊNCIA QUÍMICA E MECÂNICA CONTRA IMPACTOS DECORRENTES DE TRANSPORTE. CONEXÕES DE ENTRADA E SAÍDA DOTADAS DE NIPLES EM LATÃO CROMADO E BORBOLETAS DE APERTO EM POLIPROPILENO OU POLIDURETO DE ALTA DENSIDADE COM INSERTO METÁLICO, IDENTIFICADAS VISUALMENTE NA COR PADRÃO REGULAMENTAR (VERDE) PARA OXIGÊNIO MEDICINAL. MECANISMO DE SEGURANÇA: SISTEMA OBRIGATÓRIO DE VEDAÇÃO AUTÔNOMA POR MEIO DE VÁLVULA DE IMPACTO (RETENÇÃO) INTEGRADA EM CADA UM DOS PONTOS DE SAÍDA, GARANTINDO O BLOQUEIO AUTOMÁTICO E IMEDIATO DO FLUXO DE GÁS EM CASO DE DESCONEXÃO ACIDENTAL OU INTENCIONAL DE EQUIPAMENTOS PERIFÉRICOS (COMO FLUXÔMETROS, UMIDIFICADORES OU ASPIRADORES), IMPEDINDO VAZAMENTOS NA REDE OU PERDA DE CARGA NO CILINDRO. COMPATIBILIDADE E CONFORMIDADE: CONEXÕES, ROSCAS, NIPLES E IDENTIFICAÇÕES EM ESTRITA CONFORMIDADE COM AS NORMAS TÉCNICAS VIGENTES DA ABNT APLICÁVEIS A POSTOS E GASES MEDICINAIS. REQUISITOS SANITÁRIOS: O PRODUTO DEVERÁ, OBRIGATORIAMENTE, POSSUIR REGISTRO ATIVO	UNIDADE	20	R$ 149,90	R$ 2.998,00	

		NA ANVISA (AGÊNCIA NACIONAL DE VIGILÂNCIA SANITÁRIA) NO MOMENTO DA APRESENTAÇÃO DA PROPOSTA, ASSEGURANDO A RASTREABILIDADE, EFICÁCIA E SEGURANÇA CLÍNICO-HOSPITALAR DO DISPOSITIVO.				
		FLUXÔMETRO DE ÁREA VARIÁVEL PARA GASES MEDICINAIS (OXIGÊNIO) COM CONEXÃO TRASEIRA TIPO FÊMEA E BICO DE SAÍDA INTEGRADO. FINALIDADE E APLICAÇÃO: EQUIPAMENTO DESTINADO À MEDIÇÃO, REGULAGEM E CONTROLE PRECISO DA VAZÃO DE OXIGÊNIO MEDICINAL ADMINISTRADO A PACIENTES EM PROCEDIMENTOS CLÍNICOS E OXIGENOTERAPIA. O DISPOSITIVO DEVE POSSUIR CONFIGURAÇÃO DE FIXAÇÃO TRASEIRA VERSÁTIL E INTERCAMBIÁVEL, APTA PARA CONEXÃO DIRETA TANTO EM POSTOS MEDICINAIS FIXOS DE REDE CANALIZADA DE PAREDE QUANTO ACOPLADA EM SAÍDAS DE VÁLVULAS REGULADORAS DE PRESSÃO EM CILINDROS DE TRANSPORTE MÓVEL. MATERIAIS E ESTRUTURA: CORPO ROBUSTO E NIPLE DE FIXAÇÃO USINADOS EM LATÃO CROMADO MACIÇO DE ALTA RESISTÊNCIA A CHOQUES MECÂNICOS E VIBRAÇÕES. TUBO GRADUADO TRANSPARENTE (BILHA EXTERNA E INTERNA) CONFECCIONADO EM POLICARBONATO INJETADO DE ALTA TRANSPARÊNCIA E INQUEBRÁVEL,				

8	635979	RESISTENTE A IMPACTOS E COM PROTEÇÃO CONTRA AMARELAMENTO, PERMITINDO A PERFEITA VISUALIZAÇÃO DA ESCALA NUMÉRICA. ESPECIFICAÇÕES DE FLUXO: ESCALA DE MEDIÇÃO LINEAR E GRADUADA DE 0 A 15 LITROS POR MINUTO (LPM), DOTADA DE INDICADOR DE VAZÃO POR FLUTUADOR ESFÉRICO EM AÇO INOXIDÁVEL E BOTÃO DE CONTROLE DE FLUXO COM SISTEMA DE VEDAÇÃO TIPO AGULHA CÔNICA PARA AJUSTES FINOS E PRECISOS. BICO DE SAÍDA (SALVA-VIDAS): FORNECIMENTO INTEGRADO COM O BICO DE SAÍDA CÔNICO TIPO ESPIGÃO RANHURADO (NIPLE), CONFECCIONADO EM POLICARBONATO OU NYLON DE ALTA RESISTÊNCIA A IMPACTOS, ATUANDO COMO FUSÍVEL MECÂNICO PARA PROTEÇÃO DA ROSCA DO APARELHO E CONEXÃO RÁPIDA SOB PRESSÃO DE CATETERES E MÁSCARAS. COMPATIBILIDADE E CONFORMIDADE: CONEXÕES DE ENTRADA, ROSCAS, NIPLES E BORBOLETAS DE APERTO EM ESTRITA CONFORMIDADE COM O PADRÃO NACIONAL ABNT NBR 11906. IDENTIFICAÇÃO VISUAL DO BOTÃO, DO BICO DE SAÍDA E DOS DETALHES ESTRUTURAIS OBRIGATORIAMENTE PADRONIZADA NA COR REGULAMENTAR (VERDE) PARA OXIGÊNIO MEDICINAL. REQUISITOS SANITÁRIOS: O PRODUTO OFERTADO DEVERÁ POSSUIR, OBRIGATORIAMENTE,	UNIDADE	50	R$ 6,48	R$ 324,00	

		REGISTRO ATIVO NA ANVISA (AGÊNCIA NACIONAL DE VIGILÂNCIA SANITÁRIA) NO ATO DA APRESENTAÇÃO DA PROPOSTA, GARANTINDO A RASTREABILIDADE E SEGURANÇA BIOLÓGICA DO DISPOSITIVO MÉDICO.				
9	454574	MÁSCARA DE OXIGÊNIO DE ALTA CONCENTRAÇÃO NÃO REINALANTE, TAMANHO ADULTO, CONSTITUÍDA EM PVC MACIO, TRANSPARENTE E GRAU MÉDICO, COM DESIGN ANATÔMICO ALONGADO SOB O QUEIXO, POSSUINDO PRESILHA NASAL METÁLICA AJUSTÁVEL E ELÁSTICO DE FIXAÇÃO CEFÁLICA LIVRE DE LÁTEX (LATEX-FREE), EQUIPADA COM BOLSA RESERVATÓRIO DE OXIGÊNIO EM VINIL COM CAPACIDADE DE APROXIMADAMENTE 600 A 1000 ML, SISTEMA DE VÁLVULAS UNIDIRECIONAIS (MEMBRANAS DE SILICONE) DE BAIXA RESISTÊNCIA QUE IMPEDEM A REINALAÇÃO DO GÁS EXPIRADO E A ENTRADA DE AR AMBIENTE, ACOMPANHADA DE EXTENSÃO DE OXIGÊNIO DE NO MÍNIMO 2 METROS COM INTERIOR EM FORMATO ESTRELADO (ANTI ESMAGAMENTO) E CONECTORES UNIVERSAIS, PRODUTO DESCARTÁVEL, DE USO ÚNICO, FORNECIDO ESTÉRIL, EMBALADO INDIVIDUALMENTE EM EMBALAGEM GRAU MÉDICO QUE GARANTA A INTEGRIDADE E A MANUTENÇÃO DA ESTERILIDADE DO PRODUTO, COM REGISTRO VIGENTE NA ANVISA.	UNIDADE	60	R$ 9,23	R$ 553,80
		VÁLVULA DUPLA (BLOCO				

10	300381	GÊMEO / FORMATO EM Y) PARA AR COMPRIMIDO MEDICINAL: DISPOSITIVO DE SAÍDA DUPLA EM FORMATO "Y" (DUPLO ESTÁGIO DE SAÍDA), PROJETADO ESPECIFICAMENTE PARA APLICAÇÃO HÍBRIDA E INTERCAMBIÁVEL, APTO PARA INSTALAÇÃO TANTO EM POSTOS MEDICINAIS FIXOS DE REDE CANALIZADA DE PAREDE QUANTO ACOPLADO DIRETAMENTE A VÁLVULAS REGULADORAS DE PRESSÃO EM CILINDROS DE TRANSPORTE MÓVEL. O EQUIPAMENTO DEVE POSSUIR CORPO ROBUSTO CONFECCIONADO EM ALUMÍNIO INJETADO COM ACABAMENTO EM PINTURA ELETROSTÁTICA DE ALTA RESISTÊNCIA QUÍMICA E MECÂNICA CONTRA IMPACTOS DECORRENTES DE TRANSPORTE. AS CONEXÕES DE ENTRADA E SAÍDA DEVEM SER DOTADAS DE NIPLES EM LATÃO CROMADO E BORBOLETAS DE APERTO EM POLIPROPILENO OU POLIDURETO DE ALTA DENSIDADE COM INSERTO METÁLICO, IDENTIFICADAS VISUALMENTE NA COR PADRÃO REGULAMENTAR AMARELA PARA AR COMPRIMIDO MEDICINAL. COMO MECANISMO DE SEGURANÇA, O DISPOSITIVO DEVE DISPOR OBRIGATORIAMENTE DE SISTEMA DE VEDAÇÃO AUTÔNOMA POR MEIO DE VÁLVULA DE IMPACTO (RETENÇÃO) INTEGRADA EM CADA UM DOS PONTOS DE SAÍDA, GARANTINDO O BLOQUEIO AUTOMÁTICO E IMEDIATO DO FLUXO DE GÁS EM CASO DE DESCONEXÃO ACIDENTAL	UNIDADE	15	R$ 153,90	R$ 2.308,50

		OU INTENCIONAL DE EQUIPAMENTOS PERIFÉRICOS (TAIS COMO FLUXÔMETROS, INALADORES OU VENTILADORES PULMONARES), IMPEDINDO VAZAMENTOS NA REDE OU PERDA DE CARGA NO CILINDRO. TODAS AS CONEXÕES, ROSCAS, NIPLES E IDENTIFICAÇÕES DEVEM ESTAR EM ESTRITA CONFORMIDADE COM AS NORMAS TÉCNICAS VIGENTES DA ABNT APLICÁVEIS A POSTOS E GASES MEDICINAIS. COMO REQUISITO DE HABILITAÇÃO TÉCNICA E SANITÁRIA ESSENCIAL, O PRODUTO DEVERÁ, OBRIGATORIAMENTE, POSSUIR REGISTRO ATIVO NA ANVISA (AGÊNCIA NACIONAL DE VIGILÂNCIA SANITÁRIA) NO MOMENTO DA APRESENTAÇÃO DA PROPOSTA, ASSEGURANDO A RASTREABILIDADE, EFICÁCIA E SEGURANÇA CLÍNICO-HOSPITALAR DO DISPOSITIVO.					
		KIT VÁLVULA REGULADORA DE PRESSÃO COM FLUXÔMETRO INTEGRADO PARA GASES MEDICINAIS (AR COMPRIMIDO). FINALIDADE E APLICAÇÃO: EQUIPAMENTO DESTINADO À REDUÇÃO E ESTABILIZAÇÃO DA PRESSÃO E AO CONTROLE LINEAR PRECISO DA VAZÃO DE AR COMPRIMIDO MEDICINAL ADMINISTRADO A PACIENTES EM AMBIENTE HOSPITALAR, PRONTO ATENDIMENTO OU SUPORTE RESPIRATÓRIO MÓVEL. O DISPOSITIVO DEVE POSSUIR CONFIGURAÇÃO DE FIXAÇÃO TRASEIRA VERSÁTIL E					

11	478004	INTERCAMBIÁVEL, APTA PARA CONEXÃO DIRETA TANTO EM POSTOS MEDICINAIS FIXOS DE REDE CANALIZADA DE PAREDE QUANTO ACOPLADA EM SAÍDAS DE VÁLVULAS REGULADORAS EM CILINDROS DE TRANSPORTE MÓVEL. ESTRUTURA E FILTRAGEM DA VÁLVULA: CORPO ROBUSTO INTEIRAMENTE USINADO EM LATÃO CROMADO MACIÇO DE ALTA RESISTÊNCIA MECÂNICA. DOTADO OBRIGATORIAMENTE DE FILTRO INTERNO DE BRONZE SINTERIZADO POSICIONADO NA ENTRADA DA ROSCA DE CONEXÃO PARA RETENÇÃO DE MICROPARTÍCULAS E IMPUREZAS GASOSAS, PROTEGENDO OS MECANISMOS INTERNOS E O PACIENTE. CONECTORES E PORCAS DE FIXAÇÃO PADRÃO DE ENTRADA NO MODELO NORMATIVO NACIONAL. MECANISMOS DE SEGURANÇA E MANÔMETRO: EQUIPADO COM MANÔMETRO INDICADOR DE PRESSÃO COM ESCALA DE LEITURA COMPATÍVEL, DOTADO OBRIGATORIAMENTE DE CAPA PROTETORA EM BORRACHA VULCANIZADA OU ELASTÔMERO CONTRA IMPACTOS E QUEDAS. POSSUI SISTEMA INTERNO COM VÁLVULA DE ALÍVIO DE SEGURANÇA CALIBRADA INTEGRADA CONTRA RISCOS DE SOBREPRESSÃO, MANTENDO A PRESSÃO DE SAÍDA PRÉ-FIXADA E ESTABILIZADA EM 3,5 KGF /CM². ESTRUTURA DO FLUXÔMETRO E ACESSÓRIOS: FLUXÔMETRO DE ÁREA	UNIDADE	16	R$ 654,10	R$ 10.465,60	

		VARIÁVEL INTEGRADO AO CORPO DA VÁLVULA, COM ESCALA LINEAR GRADUADA DE 0 A 15 LITROS POR MINUTO (LPM), INDICADOR DE VAZÃO POR FLUTUADOR ESFÉRICO DE AÇO INOXIDÁVEL E TUBO DE LEITURA INTERNO E EXTERNO FABRICADO EM POLICARBONATO INJETADO TRANSPARENTE E INQUEBRÁVEL. BOTÃO DE AJUSTE POR AGULHA CÔNICA PARA CONTROLE FINO DO FLUXO. FORNECIMENTO INTEGRADO COM BICO DE SAÍDA PLÁSTICO ("SALVA-VIDAS") TIPO ESPIGÃO RANHURADO (NIPLE), CONFECCIONADO EM POLICARBONATO OU NYLON DE ALTA RESISTÊNCIA, ATUANDO COMO FUSÍVEL MECÂNICO DE PROTEÇÃO E PERMITINDO A CONEXÃO RÁPIDA SOB PRESSÃO DE CATETERES, CIRCUITOS E MÁSCARAS. COMPATIBILIDADE E CONFORMIDADE: IDENTIFICAÇÃO VISUAL DO GÁS (BOTÃO DE CONTROLE, BICO DE SAÍDA E DETALHES ESTRUTURAIS) OBRIGATORIAMENTE PADRONIZADA NA COR AMARELA REGULAMENTAR PARA AR COMPRIMIDO MEDICINAL. TODO O CONJUNTO DEVE ESTAR EM ESTRITA CONFORMIDADE TÉCNICA COM AS NORMAS APLICÁVEIS DA ABNT. REQUISITOS SANITÁRIOS: O PRODUTO OFERTADO DEVERÁ APRESENTAR OBRIGATORIAMENTE REGISTRO ATIVO E REGULARIZADO JUNTO À ANVISA (AGÊNCIA NACIONAL DE VIGILÂNCIA SANITÁRIA) NO MOMENTO				

		DA ENTREGA DAS PROPOSTAS, GARANTINDO A RASTREABILIDADE E A SEGURANÇA CLÍNICA DO DISPOSITIVO MÉDICO.				
		FLUXÔMETRO DE ÁREA VARIÁVEL PARA GASES MEDICINAIS (AR COMPRIMIDO) COM CONEXÃO TRASEIRA TIPO FÊMEA E BICO DE SAÍDA INTEGRADO. FINALIDADE E APLICAÇÃO: EQUIPAMENTO DESTINADO À MEDIÇÃO, REGULAGEM E CONTROLE PRECISO DA VAZÃO DE AR COMPRIMIDO MEDICINAL ADMINISTRADO A PACIENTES EM PROCEDIMENTOS CLÍNICOS, INALAÇÕES, NEBULIZAÇÕES OU SUPORTE VENTILATÓRIO. O DISPOSITIVO DEVE POSSUIR CONFIGURAÇÃO DE FIXAÇÃO TRASEIRA VERSÁTIL E INTERCAMBIÁVEL, DOTADO DE ROSCA FÊMEA PADRÃO, APTA PARA CONEXÃO DIRETA TANTO EM POSTOS MEDICINAIS FIXOS DE REDE CANALIZADA DE PAREDE QUANTO ACOPLADA EM SAÍDAS DE VÁLVULAS REGULADORAS DE PRESSÃO EM CILINDROS DE TRANSPORTE MÓVEL. MATERIAIS E ESTRUTURA: CORPO ROBUSTO E NIPLE DE FIXAÇÃO USINADOS EM LATÃO CROMADO MACIÇO DE ALTA RESISTÊNCIA A CHOQUES MECÂNICOS E VIBRAÇÕES DECORRENTES DO USO HÍBRIDO. TUBO GRADUADO TRANSPARENTE (BILHA EXTERNA E INTERNA) CONFECCIONADO EM POLICARBONATO INJETADO DE ALTA TRANSPARÊNCIA E INQUEBRÁVEL, RESISTENTE A IMPACTOS E				

12	635979	COM PROTEÇÃO CONTRA AMARELAMENTO, PERMITINDO A PERFEITA VISUALIZAÇÃO DA ESCALA NUMÉRICA. ESPECIFICAÇÕES DE FLUXO: ESCALA DE MEDIÇÃO LINEAR E GRADUADA DE 0 A 15 LITROS POR MINUTO (LPM), DOTADA DE INDICADOR DE VAZÃO POR FLUTUADOR ESFÉRICO DE AÇO INOXIDÁVEL E BOTÃO DE CONTROLE DE FLUXO COM SISTEMA DE VEDAÇÃO TIPO AGULHA CÔNICA PARA AJUSTES FINOS E PRECISOS. BICO DE SAÍDA (SALVA-VIDAS): FORNECIMENTO INTEGRADO COM O BICO DE SAÍDA CÔNICO TIPO ESPIGÃO RANHURADO (NIPLE), CONFECCIONADO EM POLICARBONATO OU NYLON DE ALTA RESISTÊNCIA A IMPACTOS, ATUANDO COMO FUSÍVEL MECÂNICO PARA PROTEÇÃO DA ROSCA DO APARELHO E PERMITINDO A CONEXÃO RÁPIDA SOB PRESSÃO DE MANGUEIRAS, MICRONEBULIZADORES E CIRCUITOS. COMPATIBILIDADE E CONFORMIDADE: CONEXÕES DE ENTRADA, ROSCAS, NIPLES E BORBOLETAS DE APERTO EM ESTRITA CONFORMIDADE COM O PADRÃO NACIONAL ABNT NBR 11906. IDENTIFICAÇÃO VISUAL DO BOTÃO DE CONTROLE, DO BICO DE SAÍDA E DOS DETALHES ESTRUTURAIS OBRIGATORIAMENTE PADRONIZADA NA COR AMARELA REGULAMENTAR PARA AR COMPRIMIDO MEDICINAL, MITIGANDO RISCOS DE CONEXÕES	UNIDADE	20	R$ 124,30	R$ 2.486,00	

		TROCADAS. REQUISITOS SANITÁRIOS: O PRODUTO OFERTADO DEVERÁ POSSUIR, OBRIGATORIAMENTE, REGISTRO ATIVO NA ANVISA (AGÊNCIA NACIONAL DE VIGILÂNCIA SANITÁRIA) NO ATO DA APRESENTAÇÃO DA PROPOSTA, GARANTINDO A RASTREABILIDADE E SEGURANÇA BIOLÓGICA DO DISPOSITIVO MÉDICO.					
		FRASCO UMIDIFICADOR PARA AR COMPRIMIDO MEDICINAL (250 ML): DISPOSITIVO UMIDIFICADOR DE GASES MEDICINAIS COM CAPACIDADE NOMINAL DE 250 ML, DESTINADO À UMIDIFICAÇÃO DO FLUXO DE AR COMPRIMIDO MEDICINAL ADMINISTRADO A PACIENTES EM SUPORTE VENTILATÓRIO OU INALAÇÃO, VISANDO EVITAR O RESSECAMENTO DAS VIAS AÉREAS SUPERIORES, SENDO PROJETADO PARA ACOPLAMENTO DIRETO NA BASE INFERIOR DE FLUXÔMETROS HOSPITALARES. O EQUIPAMENTO DEVE POSSUIR FRASCO CONFECCIONADO EM POLÍMERO TERMOPLÁSTICO RÍGIDO (POLICARBONATO OU POLIDURETO) DE ALTA TRANSPARÊNCIA, TOTALMENTE INQUEBRÁVEL E INTEGRALMENTE AUTOCLAVÁVEL, SUPORTANDO PROCESSOS DE ESTERILIZAÇÃO SOB ALTA TEMPERATURA E PRESSÃO EM AUTOCLAVES HOSPITALARES. O CORPO DO FRASCO DEVE SER DOTADO DE GRAVAÇÃO EXTERNA INDELÉVEL COM					

13	474440	INDICAÇÃO CLARA DOS NÍVEIS MÍNIMO E MÁXIMO PARA ABASTECIMENTO DE ÁGUA DESTILADA. A TAMPA DEVE POSSUIR FECHAMENTO HERMÉTICO POR ROSCA, SENDO CONFECCIONADA EM NYLON INJETADO DE ALTA DENSIDADE COM EXCELENTE RESISTÊNCIA QUÍMICA E MECÂNICA, EQUIPADA INTERNAMENTE COM TUBO BORBULHADOR ALONGADO DOTADO DE DIFUSOR POROSO OU MICROPERFURADO, PROJETADO PARA QUEBRAR O FLUXO DE GÁS EM MICROBOLHAS E OTIMIZAR A TROCA DE UMIDADE. A CONEXÃO DE ENTRADA SUPERIOR DEVE SER DOTADA DE PORCA BORBOLETA EM ESTRITA CONFORMIDADE COM OS PADRÕES REGULAMENTARES DA ABNT NBR 11906, E A CONEXÃO DE SAÍDA LATERAL DEVE SER DO TIPO PINO/ESPIGÃO PARA ACOPLAMENTO SOB PRESSÃO DE MANGUEIRAS DE CATETERES E MÁSCARAS FACIAIS. TODA A IDENTIFICAÇÃO VISUAL DA TAMPA E DE SEUS COMPONENTES ESTRUTURAIS DEVE SER OBRIGATORIAMENTE NA COR PADRÃO REGULAMENTAR AMARELA PARA AR COMPRIMIDO MEDICINAL. COMO REQUISITO DE HABILITAÇÃO TÉCNICA E SANITÁRIA ESSENCIAL, O PRODUTO OFERTADO DEVERÁ APRESENTAR OBRIGATORIAMENTE REGISTRO ATIVO E REGULARIZADO JUNTO À ANVISA (AGÊNCIA NACIONAL DE VIGILÂNCIA SANITÁRIA) NO ATO DA	UNIDADE	30	R$ 17,35	R$ 520,50	

		APRESENTAÇÃO DA PROPOSTA, GARANTINDO A TOTAL RASTREABILIDADE, BIOCOMPATIBILIDADE E SEGURANÇA CLÍNICO-HOSPITALAR DO LOTE.					
		REGULADOR DE VÁCUO HOSPITALAR (VACUÔMETRO / ASPIRADOR DE REDE CANALIZADA) COM FRASCO COLETOR EM VIDRO INTEGRADO. FINALIDADE E APLICAÇÃO: EQUIPAMENTO COMPLETO DESTINADO À REGULAGEM, MEDIÇÃO E CONTROLE DA PRESSÃO NEGATIVA (SUCÇÃO), BEM COMO À COLETA DE SECREÇÕES E FLUIDOS CORPORAIS DE PACIENTES EM PROCEDIMENTOS CLÍNICOS, CIRÚRGICOS OU UTIS, PROJETADO PARA CONEXÃO DIRETA EM POSTOS MEDICINAIS FIXOS DE REDE CANALIZADA DE VÁCUO HOSPITALAR. ESTRUTURA DO REGULADOR (VACUÔMETRO): BLOCO REGULADOR COM TAMPA SUPERIOR ROBUSTA CONFECCIONADA EM NYLON OU POLIPROPILENO INJETADO DE ALTA DENSIDADE NA COR CINZA OU CREME, DOTADO DE INSERTO OU CONEXÕES INTERNAS METÁLICAS PARA SUPORTAR IMPACTOS MECÂNICOS CONTÍNUOS. BOTÃO DE CONTROLE CÔNICO COM AJUSTE SUAVE E LINEAR DO FLUXO DE ASPIRAÇÃO. SISTEMA DE MEDIÇÃO: EQUIPADO COM INDICADOR DE PRESSÃO ANALÓGICO (MANOVACUÔMETRO) COM ESCALA DE MEDIÇÃO DE 0 A 76 CMHG (OU 0 A -760 MMHG / 0 A 30 POL.HG), DE FÁCIL LEITURA, COM VISOR					

14	459174	TRANSPARENTE DE ALTA RESISTÊNCIA E CALIBRAÇÃO AFERIDA DE FÁBRICA. SISTEMA DE COLETA EM VIDRO: FORNECIMENTO INTEGRADO COM FRASCO COLETOR FABRICADO EM VIDRO TRANSPARENTE E AUTOCLAVÁVEL, COM CAPACIDADE VOLUMÉTRICA MÍNIMA DE 500 ML E ESCALA GRADUADA DE FÁCIL VISUALIZAÇÃO EM SEU CORPO. TAMPA DO FRASCO HERMÉTICA CONFECCIONADA EM BORRACHA VULCANIZADA, NYLON OU METAL CROMADO, DOTADA OBRIGATORIAMENTE DE MECANISMO MECÂNICO COM BOIA DE SEGURANÇA ANTITRANSBORDAMENTO PARA BLOQUEIO AUTOMÁTICO DO FLUXO, IMPEDINDO O REFLUXO DE LÍQUIDOS ASPIRADOS PARA O INTERIOR DO VACUÔMETRO E DA REDE CANALIZADA DO HOSPITAL EM CASO DE SATURAÇÃO DE VOLUME. COMPATIBILIDADE E CONFORMIDADE: CONEXÃO DE ENTRADA TRASEIRA COM ENGATE OU ROSCA FÊMEA EM ESTRITA CONFORMIDADE COM OS PADRÕES REGULAMENTARES DA ABNT. IDENTIFICAÇÃO VISUAL DO TIPO DE GÁS (VÁCUO MEDICINAL) DISPOSTA DE FORMA CLARA NAS FAIXAS OU BOTÕES DO APARELHO NA COR VERMELHA PADRÃO ABNT. REQUISITOS SANITÁRIOS: O PRODUTO OFERTADO DEVERÁ APRESENTAR OBRIGATORIAMENTE REGISTRO ATIVO E REGULARIZADO JUNTO À	UNIDADE	30	R$453,20	R$13.596,00	

		ANVISA (AGÊNCIA NACIONAL DE VIGILÂNCIA SANITÁRIA) NO ATO DA APRESENTAÇÃO DAS PROPOSTAS, ASSEGURANDO A TOTAL RASTREABILIDADE E A SEGURANÇA CLÍNICA DO DISPOSITIVO MÉDICO.				

MALHA TUBULAR

ITEM	CATMAT	DESCRIÇÃO	UNID. DE MEDIDA	QTDE	PREÇO ESTIMADO UNITÁRIO	PREÇO TOTAL ESTIMADO
15	628522	MALHA TUBULAR ORTOPÉDICA, LARGURA DE 10 CM, CONFECCIONADA EM TECIDO DE FIBRAS DE 100% ALGODÃO CRU DE ALTA QUALIDADE, TIPO PUNHO SIMPLES COM FIOS BINADOS, APRESENTANDO EXCELENTE ELASTICIDADE E FLEXIBILIDADE NO SENTIDO TRANSVERSAL SEM DEFORMAÇÃO PERMANENTE, ENROLADA DE MANEIRA REFORÇADA E UNIFORME SOBRE SI, LIVRE DE IMPUREZAS, MANCHAS, EMENDAS OU FIOS SOLTOS, COMPATÍVEL COM PROCESSOS DE ESTERILIZAÇÃO (A VAPOR, ÓXIDO DE ETILENO OU RAIO GAMA), INDICADA PARA PROTEÇÃO DA PELE E COBERTURA DE PROEMINÊNCIAS ÓSSEAS NA CONFECÇÃO DE APARELHOS GESSADOS OU IMOBILIZAÇÕES ORTOPÉDICAS, REDUZINDO RISCOS DE ALERGIAS OU IRRITAÇÕES, PRODUTO NÃO ESTÉRIL, DE USO ÚNICO, APRESENTAÇÃO EM ROLO, EMBALADO INDIVIDUALMENTE EM SACO PLÁSTICO RESISTENTE QUE ASSEGURE A INTEGRIDADE	ROLO	30	R$ 15,55	R$ 466,50

		DO MATERIAL, COM REGISTRO VIGENTE NA ANVISA.				
16	628524	MALHA TUBULAR ORTOPÉDICA, LARGURA DE 15 CM, CONFECCIONADA EM TECIDO DE FIBRAS DE 100% ALGODÃO CRU DE ALTA QUALIDADE, TIPO PUNHO SIMPLES COM FIOS BINADOS, APRESENTANDO EXCELENTE ELASTICIDADE E FLEXIBILIDADE NO SENTIDO TRANSVERSAL SEM DEFORMAÇÃO PERMANENTE, ENROLADA DE MANEIRA REFORÇADA E UNIFORME SOBRE SI, LIVRE DE IMPUREZAS, MANCHAS, EMENDAS OU FIOS SOLTOS, COMPATÍVEL COM PROCESSOS DE ESTERILIZAÇÃO (A VAPOR, ÓXIDO DE ETILENO OU RAIO GAMA), INDICADA PARA PROTEÇÃO DA PELE E COBERTURA DE PROEMINÊNCIAS ÓSSEAS NA CONFECÇÃO DE APARELHOS GESSADOS OU IMOBILIZAÇÕES ORTOPÉDICAS, REDUZINDO RISCOS DE ALERGIAS OU IRRITAÇÕES, PRODUTO NÃO ESTÉRIL, DE USO ÚNICO, APRESENTAÇÃO EM ROLO, EMBALADO INDIVIDUALMENTE EM SACO PLÁSTICO RESISTENTE QUE ASSEGURE A INTEGRIDADE DO MATERIAL, COM REGISTRO VIGENTE NA ANVISA.	ROLO	30	R$ 21,91	R$ 657,30

ATADURA GESSADA

ITEM	CATMAT	DESCRIÇÃO	UNID. DE MEDIDA	QTDE	PREÇO ESTIMADO UNITÁRIO	PREÇO TOTAL ESTIMADO
		ATADURA GESSADA ORTOPÉDICA, LARGURA DE 10 CM X COMPRIMENTO				

17	688323	MÍNIMO DE 3 METROS, CONFECCIONADA EM TECIDO DE GAZE 100% ALGODÃO DE TRAMA GIRO INGLEZ, IMPREGNADA COM GESSO COLOIDAL DE ALTA QUALIDADE E ELEMENTOS FIXADORES, APRESENTANDO CORTE SINUOSO OU SISTEMA ANTI-DESFIAMENTO NAS BORDAS PARA EVITAR DESPRENDIMENTO DE FIOS DURANTE A APLICAÇÃO, COM DISTRIBUIÇÃO UNIFORME DO GESSO POR TODA A EXTENSÃO DA GAZE, TEMPO DE IMERSÃO E ATIVAÇÃO RÁPIDO DE 4 A 5 SEGUNDOS, TEMPO DE SECAGEM E RIGIDEZ SUPERIOR APÓS A MODELAGEM, PRODUZINDO ALTA RESISTÊNCIA MECÂNICA, PRODUTO NÃO ESTÉRIL, DE USO ÚNICO, APRESENTAÇÃO EM ROLO, EMBALADA INDIVIDUALMENTE EM EMBALAGEM PLÁSTICA IMPERMEÁVEL QUE GARANTA PROTEÇÃO TOTAL CONTRA UMIDADE EXTERNA, COM RÓTULO ESPECIFICANDO DADOS DO PRODUTO, LOTE E PRAZO DE VALIDADE MÍNIMO DE 24 MESES NA DATA DA ENTREGA, REGISTRO VIGENTE NA ANVISA, TENDO COMO REFERÊNCIA DE QUALIDADE A MARCA CREMER OU EQUIVALENTE EM DESEMPENHO E COMPOSIÇÃO.	ROLO	100	R$ 4,30	R$ 430,00
		ATADURA GESSADA ORTOPÉDICA, LARGURA DE 15 CM X COMPRIMENTO MÍNIMO DE 3 METROS, CONFECCIONADA EM TECIDO DE GAZE 100% ALGODÃO DE TRAMA GIRO INGLEZ, IMPREGNADA COM GESSO COLOIDAL DE ALTA				

18	688325	QUALIDADE E ELEMENTOS FIXADORES, APRESENTANDO CORTE SINUOSO OU SISTEMA ANTI-DESFIAMENTO NAS BORDAS PARA EVITAR DESPRENDIMENTO DE FIOS DURANTE A APLICAÇÃO, COM DISTRIBUIÇÃO UNIFORME DO GESSO POR TODA A EXTENSÃO DA GAZE, TEMPO DE IMERSÃO E ATIVAÇÃO RÁPIDO DE 4 A 5 SEGUNDOS, TEMPO DE SECAGEM E RIGIDEZ SUPERIOR APÓS A MODELAGEM, PRODUZINDO ALTA RESISTÊNCIA MECÂNICA, PRODUTO NÃO ESTÉRIL, DE USO ÚNICO, APRESENTAÇÃO EM ROLO, EMBALADA INDIVIDUALMENTE EM EMBALAGEM PLÁSTICA IMPERMEÁVEL QUE GARANTA PROTEÇÃO TOTAL CONTRA UMIDADE EXTERNA, COM RÓTULO ESPECIFICANDO DADOS DO PRODUTO, LOTE E PRAZO DE VALIDADE MÍNIMO DE 24 MESES NA DATA DA ENTREGA, REGISTRO VIGENTE NA ANVISA, TENDO COMO REFERÊNCIA DE QUALIDADE A MARCA CREMER OU EQUIVALENTE EM DESEMPENHO E COMPOSIÇÃO.	ROLO	100	R$ 5,98	R$ 598,00
Total Geral						R$ 65.462,56

1.1. Havendo mais de um lote faculta-se ao fornecedor a participação em quantos forem de seu interesse. Entretanto, optando-se por participar de um lote, deve o fornecedor enviar proposta para todos os itens que o compõem.

1.2. O critério de julgamento adotado será o ***menor preço por item,*** observadas as exigências contidas neste Aviso de Contratação Direta e seus Anexos quanto às especificações do objeto.

1.3 Em caso de divergência entre as especificações do objeto descritas no Portal de Compras do Governo Federal e as especificações técnicas constantes no Termo de Referência, o licitante deverá obedecer a este último (Termo de Referência).

2. DO REGISTRO DE PREÇOS

2.1 Não se aplica.

3. DA PARTICIPAÇÃO NA DISPENSA ELETRÔNICA

3.1. A participação na presente dispensa eletrônica ocorrerá por meio do Sistema de Dispensa Eletrônica, ferramenta informatizada integrante do Sistema de Compras do Governo Federal – Compras.gov.br, disponível no Portal de Compras do Governo Federal, no endereço eletrônico www.gov.br/compras.

3.1.1. O procedimento será divulgado no Compras.gov.br e no Portal Nacional de Contratações Públicas - PNCP, e encaminhado automaticamente aos fornecedores registrados no Sistema de Cadastramento Unificado de Fornecedores - Sicaf, por mensagem eletrônica, na correspondente linha de fornecimento que pretende atender.

3.1.2. O Compras.gov.br poderá ser acessado pela web ou pelo aplicativo Compras.gov.br.

3.1.3. O fornecedor é o responsável por qualquer transação efetuada diretamente ou por seu representante no Sistema de Dispensa Eletrônica, não cabendo ao provedor do Sistema ou ao órgão entidade promotor do procedimento a responsabilidade por eventuais danos decorrentes de uso indevido da senha, ainda que por terceiros não autorizados.

3.2. A realização de licitações exclusivas para Microempresa e Empresas de Pequeno Porte está prevista na Lei Complementar 123/2006, alterada pela Lei Complementar 147/2014. Ambos dispositivos legais determinam que os órgãos e as entidades contratantes deverão realizar processo licitatório destinado exclusivamente à participação de microempresas e empresas de pequeno porte nos itens de contratação cujo valor seja de até R$ 80.000,00 (oitenta mil reais). Fica dispensada a aplicação do tratamento diferenciando:
Art. 49. Não se aplica o disposto nos arts. 47 e 48 desta Lei Complementar quando:
II - não houver um mínimo de 3 (três) fornecedores competitivos enquadrados como microempresas ou empresas de pequeno porte sediados local ou regionalmente e capazes de cumprir as exigências estabelecidas no instrumento convocatório;
III - o tratamento diferenciado e simplificado para as microempresas e empresas de pequeno porte não for vantajoso para a administração pública ou representar prejuízo ao conjunto ou complexo do objeto a ser contratado.
Devido alta necessidade, foi necessário abrir o procedimento de dispensa eletrônica para o maior número possível de participantes qualificados, garantindo que a proposta mais vantajosa seja selecionada.

3.3. Não poderão participar desta dispensa de licitação:

3.3..1 aquele que não atenda às condições deste Aviso de Contratação Direta e seu(s) anexo(s);

3.3.2. sociedade que desempenhe atividade incompatível com o objeto da dispensa;

3.3.3. empresas estrangeiras que não tenham representação legal no Brasil com poderes expressos para receber citação e responder administrativa ou judicialmente;

3.3.4. autor do anteprojeto, do projeto básico ou do projeto executivo, pessoa física ou jurídica, quando a contratação versar sobre obra, serviços ou fornecimento de bens a ele relacionados;

3.3.5. empresa, isoladamente ou em consórcio, responsável pela elaboração do projeto básico ou do projeto executivo, ou empresa da qual o autor do projeto seja dirigente, gerente, controlador, acionista ou detentor de mais de 5% (cinco por cento) do capital com direito a voto, responsável técnico ou subcontratado, quando a contratação versar sobre obra, serviços ou fornecimento de bens a ela necessários;

3.3.6. pessoa física ou jurídica que se encontre, ao tempo da contratação, impossibilitada de contratar em decorrência de sanção que lhe foi imposta;

3.3.7. aquele que mantenha vínculo de natureza técnica, comercial, econômica, financeira, trabalhista ou civil com dirigente do órgão ou entidade contratante ou com agente público que desempenhe função na dispensa de licitação ou atue na fiscalização ou na gestão do contrato, ou que deles seja cônjuge, companheiro ou parente em linha reta, colateral ou por afinidade, até o terceiro grau;

3.3.8. empresas controladoras, controladas ou coligadas, nos termos da Lei nº 6.404, de 15 de dezembro de 1976, concorrendo entre si;

3.3.9. pessoa física ou jurídica que, nos 5 (cinco) anos anteriores à divulgação do aviso, tenha sido condenada judicialmente, com trânsito em julgado, por exploração de trabalho infantil, por submissão de trabalhadores a condições análogas às de escravo ou por contratação de adolescentes nos casos vedados pela legislação trabalhista;

3.3.10. pessoas jurídicas reunidas em consórcio ;

3.3.11. Organização da Sociedade Civil de Interesse Público - OSCIP, atuando nessa condição.

3.3.12. sociedades cooperativas.

3.4. Não poderá participar, direta ou indiretamente, da dispensa eletrônica ou da execução do contrato agente público do órgão ou entidade contratante, devendo ser observadas as situações que possam configurar conflito de interesses no exercício ou após o exercício do cargo ou emprego, nos termos da legislação que disciplina a matéria, conforme § 1º do art. 9º da Lei n.º 14.133, de 2021.

3.5. O impedimento de que trata o item 3.3.6 aplica-se também ao fornecedor que atue em substituição a outra pessoa, física ou jurídica, com o intuito de burlar a efetividade da sanção a ela aplicada, inclusive a sua controladora, controlada ou coligada, desde que devidamente comprovado o ilícito ou a utilização fraudulenta da personalidade jurídica do fornecedor.

3.6. A critério da Administração e exclusivamente a seu serviço, o autor dos projetos e a empresa a que se referem os itens 3.3.4 e 3.3.5 poderão participar no apoio das atividades de planejamento da contratação, de execução da dispensa ou de gestão do contrato, desde que sob supervisão exclusiva de agentes públicos do órgão ou entidade.

3.7. Equiparam-se aos autores do projeto as empresas integrantes do mesmo grupo econômico.

3.8. O disposto nos itens 3.3.4 e 3.3.5 não impede a dispensa ou a contratação de serviço que inclua como encargo do contratado a elaboração do projeto básico e do projeto executivo, nas contratações integradas, e do projeto executivo, nos demais regimes de execução.

3.9. Em dispensas e contratações realizadas no âmbito de projetos e programas parcialmente financiados por agência oficial de cooperação estrangeira ou por organismo financeiro internacional com recursos do financiamento ou da contrapartida nacional, não poderá participar pessoa física ou jurídica que integre o rol de pessoas sancionadas por essas entidades ou que seja declarada inidônea nos termos da Lei nº 14.133, de 2021.

3.10. A vedação de que trata o item 3.4, estende-se a terceiro que auxilie a condução da contratação na qualidade de integrante de equipe de apoio, profissional especializado ou funcionário ou representante de empresa que preste assessoria técnica.

4. DO INGRESSO NA DISPENSA ELETRÔNICA E DO CADASTRAMENTO DA PROPOSTA INICIAL

4.1. O ingresso do fornecedor na disputa da dispensa eletrônica ocorrerá com o cadastramento de sua proposta inicial, na forma deste item.

4.2, O fornecedor interessado, após a divulgação do Aviso de Contratação Direta, encaminhará, exclusivamente por meio do Sistema de Dispensa Eletrônica, a proposta com a descrição do objeto ofertado, a marca do produto, quando for o caso, e o preço ou o desconto, até a data e o horário estabelecidos para abertura do procedimento.

4.3. Todas as especificações do objeto contidas na proposta, em especial o preço ou o desconto ofertado, vinculam a Contratada.

4.4. Nos valores propostos estarão inclusos todos os custos operacionais, encargos previdenciários, trabalhistas, tributários, comerciais e quaisquer outros que incidam direta ou indiretamente na execução do objeto;.

4.4.1. A proposta deverá conter declaração de que compreende a integralidade dos custos para atendimento dos direitos trabalhistas assegurados na Constituição Federal, nas leis trabalhistas, nas normas infralegais, nas convenções coletivas de trabalho e nos termos de ajustamento de conduta vigentes na data de entrega das propostas.

4.4.2. Os preços ofertados, tanto na proposta inicial, quanto na etapa de lances, serão de exclusiva responsabilidade do fornecedor, não lhe assistindo o direito de pleitear qualquer alteração, sob alegação de erro, omissão ou qualquer outro pretexto.

4.5. Se o regime tributário da empresa implicar o recolhimento de tributos em percentuais variáveis, a cotação adequada será aquela correspondente à média dos efetivos recolhimentos da empresa nos últimos doze meses.

4.6. Independentemente do percentual do tributo que constar da planilha, no pagamento serão retidos na fonte os percentuais estabelecidos pela legislação vigente.

4.7. A apresentação das propostas implica obrigatoriedade do cumprimento das disposições nelas contidas, em conformidade com o que dispõe o Termo de Referência*,* assumindo o proponente o compromisso de executar os serviços nos seus termos, bem como de fornecer os materiais, equipamentos, ferramentas e utensílios necessários, em quantidades e qualidades adequadas à perfeita execução contratual, promovendo, quando requerido, sua substituição.

4.8. **O prazo de validade da proposta não será inferior a 90dias (noventa) dias, a contar da data de sua apresentação.**

4.9. No cadastramento da proposta inicial, o fornecedor deverá, também, assinalar Termo de Aceitação, em campo próprio do sistema eletrônico, relativo às seguintes declarações:

4.9.1. que inexistem fatos impeditivos para sua habilitação no certame, ciente da obrigatoriedade de declarar ocorrências posteriores;

4.9.2. que está ciente e concorda com as condições contidas no Aviso de Contratação Direta e seus anexos;

4.9.3. que se responsabiliza pelas transações que forem efetuadas no sistema, assumindo-as como firmes e verdadeiras;

4.9.4. que cumpre as exigências de reserva de cargos para pessoa com deficiência e para reabilitado da Previdência Social, previstas em lei e em outras normas específicas;

4.9.5. que não emprega menor de 18 anos em trabalho noturno, perigoso ou insalubre e não emprega menor de 16 anos, salvo menor, a partir de 14 anos, na condição de aprendiz, nos termos do art. 7°, inciso XXXIII, da Constituição; e

4.9.6. não possui empregados executando trabalho degradante ou forçado, observando o disposto nos incisos III e IV do art. 1º e no inciso III do art. 5º da Constituição Federal.

4.10. . O fornecedor organizado em cooperativa deverá declarar, ainda, em campo próprio do sistema eletrônico, que cumpre os requisitos estabelecidos no art. 16 da Lei nº 14.133, de 2021.

4.11. O fornecedor deverá declarar em campo próprio do sistema se o produto ou serviço ofertado é manufaturado nacional beneficiado por um dos critérios de margem de preferência indicados no Termo de Referência, quando for o caso, para usufruir do benefício .

4.12. O fornecedor enquadrado como microempresa, empresa de pequeno porte ou sociedade cooperativa deverá declarar, ainda, em campo próprio do sistema eletrônico, que cumpre os requisitos estabelecidos no art. 3° da Lei Complementar nº 123, de 2006, estando apto a usufruir do tratamento favorecido estabelecido em seus arts. 42 a 49, observado o disposto nos §§ 1º ao 3º do art. 4º, da Lei n.º 14.133, de 2021.

4.13.. Desde que disponibilizada a funcionalidade no sistema, fica facultado ao fornecedor, ao cadastrar sua proposta inicial, a parametrização de valor final mínimo, com o registro do seu lance final aceitável (menor preço ou maior desconto, conforme o caso).

4.13.1. Feita essa opção os lances serão enviados automaticamente pelo sistema, respeitados os limites cadastrados pelo fornecedor e o intervalo mínimo entre lances previsto neste aviso.

4.13.1.1 Sem prejuízo do disposto acima, os lances poderão ser enviados manualmente, na forma da seção respectiva deste Aviso de Contratação Direta;.

4.13.2. O valor final mínimo poderá ser alterado pelo fornecedor durante a fase de disputa, desde que não assuma valor superior a lance já registrado por ele no sistema.

4.13.3. O valor mínimo parametrizado possui caráter sigiloso aos demais participantes do certame e para o órgão ou entidade contratante. Apenas os lances efetivamente enviados poderão ser conhecidos dos fornecedores na forma da seção seguinte deste Aviso.

5. DA FASE DE LANCES

5.1. A partir da data e horário estabelecidos neste Aviso de Contratação Direta, a sessão pública será automaticamente aberta pelo sistema para o envio de lances públicos e sucessivos, exclusivamente por meio do sistema eletrônico, sendo encerrado no horário de finalização de lances também já previsto neste Aviso.

5.2. Iniciada a etapa competitiva, os fornecedores deverão encaminhar lances exclusivamente por meio de sistema eletrônico, sendo imediatamente informados do seu recebimento e do valor consignado no registro.

5.2.1. O lance deverá ser ofertado pelo valor do lote único, conforme disponibilizado pelo sistema.

5.3. O fornecedor somente poderá oferecer valor inferior ou percentual de desconto superior ao último lance por ele ofertado e registrado pelo sistema.

5.3.1. O fornecedor poderá oferecer lances sucessivos iguais ou superiores ao lance que esteja vencendo o certame, desde que inferiores ao menor por ele ofertado e registrado pelo sistema, sendo tais lances definidos como “lances intermediários” para os fins deste Aviso de Contratação Direta.

5.3.2. O intervalo mínimo de diferença de valores ou percentuais entre os lances, que incidirá tanto em relação aos lances intermediários quanto em relação ao que cobrir a melhor oferta é de *0,01*.

5.4. Havendo lances iguais ao menor já ofertado, prevalecerá aquele que for recebido e registrado primeiro no sistema.

5.5. Caso o fornecedor não apresente lances, concorrerá com o valor de sua proposta.

5.6. Durante o procedimento, os fornecedores serão informados, em tempo real, do valor do menor lance ou do maior desconto registrado, vedada a identificação do fornecedor.

5.7. Imediatamente após o término do prazo estabelecido para a fase de lances, haverá o seu encerramento, com o ordenamento e divulgação dos lances, pelo sistema, em ordem crescente de classificação.

5.7.1 O encerramento da fase de lances ocorrerá de forma automática pontualmente no horário indicado, sem qualquer possibilidade de prorrogação e não havendo tempo aleatório ou mecanismo similar.

6. DA FASE DE JULGAMENTO E ACEITAÇÃO DAS PROPOSTAS

6.1. Encerrada a fase de lances, quando a proposta do primeiro colocado permanecer acima do preço máximo ou abaixo do desconto definido para a contratação, o gestor poderá negociar condições mais vantajosas.

6.1.1. Neste caso, será encaminhada contraproposta ao fornecedor que tenha apresentado o menor preço ou o maior desconto, para que seja obtida a melhor proposta compatível em relação ao estipulado pela Administração.

6.1.2. A negociação poderá ser feita com os demais fornecedores classificados, exclusivamente por meio do sistema, respeitada a ordem de classificação, quando o primeiro colocado, mesmo após a negociação, for desclassificado em razão de sua proposta permanecer acima do preço máximo ou abaixo do desconto definido para a contratação.

6.2. Em qualquer caso, concluída a negociação, se houver, o resultado será divulgado a todos e registrado na ata do procedimento da dispensa eletrônica, devendo esta ser anexada aos autos do processo de contratação.

6.3. Constatada a compatibilidade entre o valor da proposta e o estipulado para a contratação, será solicitado ao fornecedor o envio da proposta adequada ao último lance ofertado ou ao valor negociado, se for o caso, acompanhada dos documentos complementares, quando necessários.

6.4. Encerrada a etapa de negociação, se houver, o gestor verificará se o fornecedor provisoriamente classificado em primeiro lugar atende às condições de participação no certame, conforme previsto no art. 14 da Lei nº 14.133, de 2021, legislação correlata e nos itens 3.3 e seguintes deste Aviso, especialmente quanto à existência de sanção que impeça a participação no processo de contratação direta ou a futura contratação, mediante a consulta aos seguintes cadastros:

6.4.1. Sicaf;

6.4.2. Cadastro Nacional de Empresas Punidas – CNEP, mantido pela Controladoria-Geral da União (https://www.portaltransparencia.gov.br/sancoes/cnep).

6.5. A consulta aos cadastros será realizada no nome e no CNPJ da empresa fornecedora.

6.6. A consulta no CNEP quanto às sanções previstas na Lei nº 8.429, de 1992, também ocorrerá no nome e no CPF do sócio majoritário da empresa fornecedora, se houver, por força do art. 12 da citada lei.

6.7. Caso conste na Consulta de Situação do fornecedor a existência de Ocorrências Impeditivas Indiretas, o órgão diligenciará para verificar se houve fraude por parte das empresas apontadas no Relatório de Ocorrências Impeditivas Indiretas.

6.7.1. A tentativa de burla será verificada por meio dos vínculos societários, linhas de fornecimento similares, dentre outros.

6.7.2. O fornecedor será convocado para manifestação previamente a uma eventual desclassificação.

6.7.3. Constatada a existência de sanção, o fornecedor será reputado inabilitado, por falta de condição de participação.

6.8. Caso o fornecedor provisoriamente classificado em primeiro lugar tenha se utilizado de algum tratamento favorecido às ME/EPPs ou tenha se valido da aplicação da margem de preferência, o gestor verificará se o fornecedor faz jus ao benefício aplicado.

6.8.1. Caso o fornecedor não venha a comprovar o atendimento dos requisitos para fazer jus ao benefício da margem de preferência, as propostas serão reclassificadas, para fins de nova aplicação da margem de preferência.

6.9. Verificadas as condições de participação e de utilização do tratamento favorecido, o gestor examinará a proposta classificada em primeiro lugar quanto à adequação ao objeto e à compatibilidade do preço em relação ao máximo estipulado para contratação neste Aviso de Contratação Direta e em seus anexos.

6.10. Será desclassificada a proposta vencedora que:

6.10.1. contiver vícios insanáveis;

6.10.2. não obedecer às especificações técnicas pormenorizadas neste Aviso ou em seus anexos;

6.10.3. apresentar preços inexequíveis ou que permanecerem acima do preço máximo definido para a contratação; [A2]

6.10.4. não tiver sua exequibilidade demonstrada, quando exigido pela Administração;

6.10.5. apresentar desconformidade com quaisquer outras exigências deste Aviso ou seus anexos, desde que insanável.

6.11. Quando o fornecedor não conseguir comprovar que possui ou possuirá recursos suficientes para executar a contento o objeto, será considerada inexequível a proposta de preços ou menor lance que:

6.11.1. for insuficiente para a cobertura dos custos da contratação, apresente preços global ou unitários simbólicos, irrisórios ou de valor zero, incompatíveis com os preços dos insumos e salários de mercado, acrescidos dos respectivos encargos, ainda que o ato convocatório da dispensa não tenha estabelecido limites mínimos, exceto quando se referirem a materiais e instalações de propriedade do próprio fornecedor, para os quais ele renuncie a parcela ou à totalidade da remuneração.

6.11.2. apresentar um ou mais valores da planilha de custo que sejam inferiores àqueles fixados em instrumentos de caráter normativo obrigatório, tais como leis, medidas provisórias e convenções coletivas de trabalho vigentes.

6.12. Em contratação de obras ou serviços de engenharia, além das disposições acima, o critério de aceitabilidade de preços considerará o seguinte:

6.12.1. Ressalvado o objeto ou parte dele sujeito ao regime de empreitada por preço unitário, o critério de aceitabilidade de preços será o valor global estimado para a contratação.

6.12.1.1. Aquele que estiver mais bem colocado na disputa deverá apresentar à Administração, por meio eletrônico, planilha que contenha o preço global, os quantitativos e os preços unitários tidos como relevantes, conforme modelo de planilha elaborada pela Administração, para efeito de avaliação de exequibilidade;[A3]

6.12.1.2. Para o objeto ou parte dele sujeito ao regime de empreitada por preço unitário o critério de aceitabilidade de preços será:

6.12.2. O valor global estimado para a contratação:;

6.12.2. Preços unitários: conforme Planilha de Custos elaborada pelo Contratante, anexa a este documento.

6.12.3. Serão consideradas inexequíveis as propostas cujos valores forem inferiores a 75% (setenta e cinco por cento) do valor orçado pela Administração.

6.12.4. Será exigida garantia adicional do fornecedor vencedor cuja proposta for inferior a 85% (oitenta e cinco por cento) do valor orçado pela Administração, equivalente à diferença entre este último e o valor da proposta, sem prejuízo das demais garantias exigíveis de acordo a Lei.[A4]

6.13. Se houver indícios de inexequibilidade da proposta de preço, ou em caso da necessidade de esclarecimentos complementares, poderão ser efetuadas diligências, para que o fornecedor comprove a exequibilidade da proposta.

6.14. Erros no preenchimento da planilha não constituem motivo para a desclassificação da proposta. A planilha poderá ser ajustada pelo fornecedor, no prazo indicado pelo sistema, desde que não haja majoração do preço e que se comprove que este é o bastante para arcar com todos os custos da contratação.

6.14.1. O ajuste de que trata este dispositivo se limita a sanar erros ou falhas que não alterem a substância das propostas;

6.14.2. Considera-se erro no preenchimento da planilha passível de correção a indicação de recolhimento de impostos e contribuições na forma do Simples Nacional, quando não cabível esse regime.

6.15. Para fins de análise da proposta quanto ao cumprimento das especificações do objeto, poderá ser colhida a manifestação escrita do setor requisitante do serviço ou da área especializada no objeto.

6.16. Se a proposta ou lance vencedor for desclassificado, será examinada a proposta ou lance subsequente, e, assim sucessivamente, na ordem de classificação.

6.17. Havendo necessidade, a sessão será suspensa, informando-se no “chat” a nova data e horário para a sua continuidade.

6.18. Encerrada a análise quanto à aceitação da proposta, será iniciada a fase de habilitação, observado o disposto neste Aviso de Contratação Direta.

7. DA FASE DE HABILITAÇÃO

7.1. Os documentos a serem exigidos para fins de habilitação, nos termos dos arts. 62 a 70 da Lei nº 14.133, de 2021, constam do Termo de Referência e serão solicitados do fornecedor mais bem classificado na fase de lances.

7.2. A habilitação dos fornecedores será verificada por meio do Sicaf, nos documentos por ele abrangidos.

7.2.1. É dever do fornecedor atualizar previamente as comprovações constantes do Sicaf para que estejam vigentes na data da abertura da sessão pública, ou encaminhar, quando solicitado, a respectiva documentação atualizada.

7.2.2. O descumprimento do subitem acima implicará a inabilitação do fornecedor, exceto se a consulta aos sítios eletrônicos oficiais emissores de certidões lograr êxito em encontrar a(s) certidão(ões) válida(s).

7.3. Quando permitida a participação de empresas estrangeiras que não funcionem no País, as exigências de habilitação serão atendidas mediante documentos equivalentes, inicialmente apresentados em tradução livre.

7.4. Na hipótese de o vencedor ser empresa estrangeira que não funcione no País, para fins de assinatura do contrato ou da ata de registro de preços, os documentos exigidos para a habilitação serão traduzidos por tradutor juramentado no País e apostilados nos termos do disposto no Decreto nº 8.660, de 29 de janeiro de 2016, ou de outro que venha a substituí-lo, ou consularizados pelos respectivos consulados ou embaixadas.

7.5. Quando permitida a participação de consórcio de empresas, a habilitação técnica, quando exigida, será feita por meio do somatório dos quantitativos de cada consorciado e, para efeito de habilitação econômico-financeira, quando exigida, será observado o somatório dos valores de cada consorciado.

7.6. **Na hipótese de necessidade de envio de documentos complementares, indispensáveis à confirmação dos já apresentados para a habilitação, ou de documentos não constantes do Sicaf, o fornecedor será convocado a encaminhá-los, em formato digital, por meio do sistema, no prazo de 02h (duas horas) dias, sob pena de inabilitação.**

7.7. Somente haverá a necessidade de comprovação do preenchimento de requisitos mediante apresentação dos documentos originais não-digitais quando houver dúvida em relação à integridade do documento digital.

7.8. Não serão aceitos documentos de habilitação com indicação de CNPJ/CPF diferentes, salvo aqueles legalmente permitidos.

7.9. Se o fornecedor for a matriz, todos os documentos deverão estar em nome da matriz, e se o fornecedor for a filial, todos os documentos deverão estar em nome da filial, exceto para atestados de capacidade técnica, e no caso daqueles documentos que, pela própria natureza, comprovadamente, forem emitidos somente em nome da matriz.

7.10. Serão aceitos registros de CNPJ de fornecedor matriz e filial com diferenças de números de documentos pertinentes ao CND e ao CRF/FGTS, quando for comprovada a centralização do recolhimento dessas contribuições.

7.11. O fornecedor provisoriamente vencedor em um item, que estiver concorrendo em outro item, ficará obrigado a comprovar os requisitos de habilitação cumulativamente, isto é, somando as exigências do item em que venceu às do item em que estiver concorrendo, e assim sucessivamente, sob pena de inabilitação, além da aplicação das sanções cabíveis.

7.12. Havendo necessidade de analisar minuciosamente os documentos exigidos, a sessão será suspensa, sendo informada a nova data e horário para a sua continuidade.

7.13. Será inabilitado o fornecedor que não comprovar sua habilitação, seja por não apresentar quaisquer dos documentos exigidos, ou apresentá-los em desacordo com o estabelecido neste Aviso de Contratação Direta.

7.13.1. Na hipótese de o fornecedor não atender às exigências para a habilitação, o órgão ou entidade examinará a proposta subsequente, e assim sucessivamente, na ordem de classificação, até a apuração de uma proposta que atenda às especificações do objeto e as condições de habilitação

7.14. Constatado o atendimento às exigências de habilitação, o fornecedor será habilitado.

8. DA ATA DE REGISTRO DE PREÇOS

8.1. não se aplica.

9. DA FORMAÇÃO DO CADASTRO DE RESERVA

9.1. Não se aplica.

10. DA CONTRATAÇÃO

10.1 Após a homologação e adjudicação, caso se conclua pela contratação, será firmado Termo de Contrato ou emitido instrumento equivalente.

10.2. O adjudicatário terá o prazo de até 10 dias (dez) dias úteis, contados a partir da data de sua convocação, para assinar o Termo de Contrato **OU** aceitar instrumento equivalente, conforme o caso (Nota de Empenho/Carta Contrato /Autorização), sob pena de decair o direito à contratação, sem prejuízo das sanções previstas neste Aviso de Contratação Direta.

10.2.1. Alternativamente à convocação para comparecer perante o órgão ou entidade para a assinatura do Termo de Contrato, a Administração poderá encaminhá-lo para assinatura, mediante correspondência postal com aviso de recebimento (AR), disponibilização de acesso à sistema de processo eletrônico para esse fim ou outro meio eletrônico, para que seja assinado e devolvido no prazo de 05 (cinco) dias, a contar da data de seu recebimento ou da disponibilização do acesso ao sistema de processo eletrônico.

10.2.2. O prazo previsto no subitem anterior poderá ser prorrogado, por igual período, por solicitação justificada do adjudicatário e aceita pela Administração.

10.3. O Aceite da Nota de Empenho ou do instrumento equivalente, emitida ao fornecedor adjudicado, implica o reconhecimento de que:

10.3.1. referida Nota está substituindo o contrato, aplicando-se à relação de negócios ali estabelecida as disposições da Lei nº 14.133, de 2021;

10.3.2. a contratada se vincula à sua proposta e às previsões contidas no Aviso de Contratação Direta e seus anexos;

10.3.3. a contratada reconhece que as hipóteses de rescisão são aquelas previstas nos arts. 137 e 138 da Lei nº 14.133, de 2021, e reconhece os direitos da Administração previstos nos arts. 137 a 139 da mesma Lei.

10.4. O prazo de vigência da contratação é o estabelecido no Termo de Referência.

10.5. Na assinatura do contrato ou do instrumento equivalente será exigida a comprovação das condições de habilitação e contratação consignadas neste aviso, que deverão ser mantidas pelo fornecedor durante a vigência do contrato.

11. DAS INFRAÇÕES E SANÇÕES ADMINISTRATIVAS

11.1. Comete infração administrativa o fornecedor que praticar quaisquer das hipóteses previstas no art. 155 da Lei nº 14.133, de 2021, quais sejam:

11.1.1.. dar causa à inexecução parcial do contrato;

11.1.2. dar causa à inexecução parcial do contrato que cause grave dano à Administração, ao funcionamento dos serviços públicos ou ao interesse coletivo;

11.1.3. dar causa à inexecução total do contrato;

11.1.4. deixar de entregar a documentação exigida para o certame;

11.1.5. não manter a proposta, salvo em decorrência de fato superveniente devidamente justificado;

11.1.6. não celebrar o contrato ou não entregar a documentação exigida para a contratação, quando convocado dentro do prazo de validade de sua proposta;

11.1.7. ensejar o retardamento da execução ou da entrega do objeto da contratação direta sem motivo justificado;

11.1.8. apresentar declaração ou documentação falsa exigida para o certame ou prestar declaração falsa durante a dispensa eletrônica ou a execução do contrato;

11.1.9. fraudar a dispensa eletrônica ou praticar ato fraudulento na execução do contrato;

11.1.10. comportar-se de modo inidôneo ou cometer fraude de qualquer natureza;

11.1.10.1. Considera-se comportamento inidôneo, entre outros, a declaração falsa quanto às condições de participação, quanto ao enquadramento como ME/EPP ou o conluio entre os fornecedores, em qualquer momento da dispensa, mesmo após o encerramento da fase de lances.

11.1.11 praticar atos ilícitos com vistas a frustrar os objetivos deste certame; e

11.1.12 praticar ato lesivo previsto no art. 5º da Lei nº 12.846, de 1º de agosto de 2013.

11.1.13. O fornecedor que cometer qualquer das infrações discriminadas nos subitens anteriores ficará sujeito, sem prejuízo da responsabilidade civil e criminal, às seguintes sanções:

11.1.14. Advertência pela falta do subitem 11.1.1 deste Aviso de Contratação Direta, quando não se justificar a imposição de penalidade mais grave;

11.1.15. Multa de 10% (dez por cento) sobre o valor estimado do(s) item(s) prejudicado(s) pela conduta do fornecedor, por qualquer das infrações dos subitens 11.1.1 a 11.1.12;

11.1.16. Impedimento de licitar e contratar no âmbito da Administração Pública direta e indireta do ente federativo que tiver aplicado a sanção, pelo prazo máximo de 3 (três) anos, nos casos dos subitens 11.1.2 a 11.1.7 deste Aviso de Contratação Direta, quando não se justificar a imposição de penalidade mais grave;

11.1.17. Declaração de inidoneidade para licitar ou contratar, que impedirá o responsável de licitar ou contratar no âmbito da Administração Pública direta e indireta de todos os entes federativos, pelo prazo mínimo de 3 (três) anos e máximo de 6 (seis) anos, nos casos dos subitens 11.1.8 a 11.1.12, bem como nos demais casos que justifiquem a imposição da penalidade mais grave.

11.2. A aplicação das sanções previstas neste Aviso de Contratação Direta não exclui, em hipótese alguma, a obrigação de reparação integral do dano causado à Contratante.

11.3 Todas as sanções previstas neste Aviso poderão ser aplicadas cumulativamente com a multa.

11.4. Antes da aplicação da multa, será facultada a defesa do interessado no prazo de 15 (quinze) dias úteis, contado da data de sua intimação.

11.5. Se a multa aplicada e as indenizações cabíveis forem superiores ao valor do pagamento eventualmente devido pelo Contratante ao Contratado, além da perda desse valor, a diferença será descontada da garantia prestada ou será cobrada judicialmente.

11.6. Previamente ao encaminhamento à cobrança judicial, a multa poderá ser recolhida administrativamente no prazo máximo de 10 (dez) dias, a contar da data do recebimento da comunicação enviada pela autoridade competente.

11.7. A aplicação das sanções realizar-se-á em processo administrativo que assegure o contraditório e a ampla defesa ao Contratado, observando-se o procedimento previsto no caput e parágrafos do art. 158 da Lei nº 14.133, de 2021, para as penalidades de impedimento de licitar e contratar e de declaração de inidoneidade para licitar ou contratar.

11.8 Na aplicação das sanções serão considerados:

11.8.1. a natureza e a gravidade da infração cometida;

11.8.2. as peculiaridades do caso concreto;

11.8.3. as circunstâncias agravantes ou atenuantes;

11.8.4. os danos que dela provierem para o Contratante; e

11.8.5 a implantação ou o aperfeiçoamento de programa de integridade, conforme normas e orientações dos órgãos de controle.

11.9. Os atos previstos como infrações administrativas na Lei nº 14.133, de 2021, ou em outras leis de licitações e contratos da Administração Pública que também sejam tipificados como atos lesivos na Lei nº 12.846, de 1º de agosto de 2013, serão apurados e julgados conjuntamente, nos mesmos autos, observados o rito procedimental e autoridade competente definidos na referida Lei.

11.10. A personalidade jurídica do Contratado poderá ser desconsiderada sempre que utilizada com abuso do direito para facilitar, encobrir ou dissimular a prática dos atos ilícitos previstos neste Contrato ou para provocar confusão patrimonial, e, nesse caso, todos os efeitos das sanções aplicadas à pessoa jurídica serão estendidos aos seus administradores e sócios com poderes de administração, à pessoa jurídica sucessora ou à empresa do mesmo ramo com relação de coligação ou controle, de fato ou de direito, com o Contratado, observados, em todos os casos, o contraditório, a ampla defesa e a obrigatoriedade de análise jurídica prévia.

11.11. O Contratante deverá, no prazo máximo 15 (quinze) dias úteis, contado da data de aplicação da sanção, informar e manter atualizados os dados relativos às sanções por ele aplicadas, para fins de publicidade no Cadastro Nacional de Empresas Inidôneas e Suspensas (Ceis) e no Cadastro Nacional de Empresas Punidas (Cnep), instituídos no âmbito do Poder Executivo Federal.

11.12. As sanções de impedimento de licitar e contratar e declaração de inidoneidade para licitar ou contratar são passíveis de reabilitação na forma do art. 163 da Lei nº 14.133, de 2021.

11.13. As sanções por atos praticados no decorrer da contratação estão previstas nos anexos a este Aviso.

12. DAS DISPOSIÇÕES GERAIS

12.1. No caso de todos os fornecedores restarem desclassificados ou inabilitados (procedimento fracassado), a Administração poderá:

12.1.1. republicar o presente Aviso com uma nova data;

12.1.2 valer-se, para a contratação, de proposta obtida na pesquisa de preços que serviu de base ao procedimento, se houver, privilegiando-se os menores preços, sempre que possível, e desde que atendidas às condições de habilitação exigidas;

12.1.2.1. No caso do subitem anterior, a contratação será operacionalizada fora deste procedimento.

12.1.2.2.fixar prazo para que possa haver adequação das propostas ou da documentação de habilitação, conforme o caso.

12.2. As providências dos subitens 12.1.1 e 12.1.2 também poderão ser utilizadas se não houver o comparecimento de quaisquer fornecedores interessados (procedimento deserto).

12.3. Havendo a necessidade de realização de ato de qualquer natureza pelos fornecedores, cujo prazo não conste deste Aviso de Contratação Direta, deverá ser atendido o prazo indicado pelo agente competente da Administração na respectiva notificação.

12.4. Caberá ao fornecedor acompanhar as operações, ficando responsável pelo ônus decorrente da perda do negócio diante da inobservância de quaisquer mensagens emitidas pela Administração ou de sua desconexão.

12.5. Não havendo expediente ou ocorrendo qualquer fato superveniente que impeça a realização do certame na data marcada, a sessão será automaticamente transferida para o primeiro dia útil subsequente, no mesmo horário anteriormente estabelecido, desde que não haja comunicação em contrário.

12.6. Os horários estabelecidos na divulgação deste procedimento e durante o envio de lances observarão o horário de Brasília-DF, inclusive para contagem de tempo e registro no Sistema e na documentação relativa ao procedimento.

12.7. No julgamento das propostas e da habilitação, a Administração poderá sanar erros ou falhas que não alterem a substância das propostas, dos documentos e sua validade jurídica, mediante despacho fundamentado, registrado em ata e acessível a todos, atribuindo-lhes validade e eficácia para fins de habilitação e classificação.

12.8. As normas disciplinadoras deste Aviso de Contratação Direta serão sempre interpretadas em favor da ampliação da disputa entre os interessados, desde que não comprometam o interesse da Administração, o princípio da isonomia, a finalidade e a segurança da contratação.

12.9. Os fornecedores assumem todos os custos de preparação e apresentação de suas propostas e a Administração não será, em nenhum caso, responsável por esses custos, independentemente da condução ou do resultado do processo de contratação.

12.10. Em caso de divergência entre disposições deste Aviso de Contratação Direta e de seus anexos ou demais peças que compõem o processo, prevalecerá as deste Aviso.

12.11. Da sessão pública será divulgada Ata no sistema eletrônico.

12.12. Integram este Aviso de Contratação Direta, para todos os fins e efeitos, os seguintes anexos:

12.12.1 ANEXO I – Termo de Referência; e

12.12.1.1. Apêndice do Anexo I – *Orçamentos.*

13. Responsáveis

Todas as assinaturas eletrônicas seguem o horário oficial de Brasília e fundamentam-se no §3º do Art. 4º do Decreto nº 10.543, de 13 de novembro de 2020.

VALMIR SANTOS SILVA:01820724794

Assinado de forma digital por VALMIR SANTOS SILVA:01820724794
Dados: 2026.11.26 11:14:17 -03'00'

VALMIR SANTOS SILVA

Autoridade competente

SUZANA FIGUEIREDO MARTINS LIMA

Equipe de apoio

Assinou eletronicamente em 25/11/2026 às 14:11:51.

0MARINHA DO BRASIL
HOSPITAL NA VAL DE SALVADOR

ANEXO II

ORIENTAÇÕES

À luz da Lei 14.133/21 e da Instrução Normativa SEGES/ME Nº67, de 8 de julho de 2021, este Hospital Naval publica Dispensas Eletrônicas (DE) quando não há tempo hábil para realizar aquisições por meio de licitação. Tais aquisições se dão em caráter emergencial e se fazem necessárias para o pleno atendimento aos pacientes que fazem uso deste nosocômio.

No transcurso da realização das DE foram observadas algumas falhas sistêmicas do comprasnet que porventura podem dificultar o bom andamento do processo. Assim sendo, solicito que:

- Por ocasião da abertura de prazo para envio de documentos solicitados no "chat", caso a empresa encontre alguma dificuldade para anexar o documento no sistema, a mesma pode entrar em contato com o setor pelo telefone (71) 3415-2510 ou pelo e-mail hnsa.licitacao@marinha.mil.br ou jamille.santos@marinha.mil.br.

- Caso seja lançado um prazo para envio de documento divergente do definido no Aviso de Licitação por falha sistêmica ou erro de digitação, será reaberto um novo prazo pelo operador. Caso a empresa identifique o problema antes do operador, esta poderá colocar uma mensagem no "chat" fazendo a devida solicitação. Adicionalmente, se for interesse da mesma, poderá fazer contato através dos contatos disponibilizados acima.

ASSINADO DIGITALMENTE
SUZANA FIGUEIREDO MARTINS LIMA
DATA
27/05/2024
A conformidade com a assinatura pode ser verificada em:
http://serpro.gov.br/assinador-digital
SERPRO

SUZANA FIGUEIREDO MARTINS LIMA
Segundo-Tenente (RM2-T)
Encarregada da Seção de Licitações e Acordos Administrativos

HOSPITAL NAVAL_DE SALVADOR

Termo de Referência 230/2026

Informações Básicas

Número do artefato	UASG	Editado por	Atualizado em
230/2026	782700-HOSPITAL NAVAL_DE SALVADOR	JAMILLE SANTOS DE JESUS	25/11/2026 13:19 (v 0.6)

Status

ASSINADO

Outras informações

Categoria	Número da Contratação	Processo Administrativo
II - compra, inclusive por encomenda/Bens de consumo		63067.005003/2026-22

1. CONDIÇÕES GERAIS DA CONTRATAÇÃO

(Processo Administrativo n°)

TERMO DE REFERÊNCIA

1. CONDIÇÕES GERAIS DA CONTRATAÇÃO

1.1. O presente procedimento de contratação direta tem por objeto a aquisição de materiais e insumos médico-hospitalares e cirúrgicos de consumo, divididos em itens avulsos e lotes agrupados por afinidade de características técnicas. O agrupamento justifica-se pela estrita necessidade de padronização, compatibilidade operacional e garantia de integridade logística no fornecimento das agulhas, drenos, fios de sutura e demais itens descritos no Termo de Referência.

GRUPO 1: ITENS AVULSOS

ITEM	CATMAT	DESCRIÇÃO	UNID. DE MEDIDA	QTDE	PREÇO ESTIMADO UNITÁRIO	PREÇO TOTAL ESTIMADO
1	620095	LUVA CIRÚRGICA ESTERIL, SEM PÓ, LIVRE DE LATEX, MATERIAL POLIISOPRENO, TAMANHO 6,5, ESTÉRIL, CARACTERÍSTICAS ADICIONAIS COMPRIMENTO MÍNIMO DE 28CM, ATÓXICA, TIPO USO DESCARTÁVEL, FORMATO ANATÔMICO AMBIDESTRA, ISENTA DE PÓ BIOABSORVIVEL, EMBALAGEM CONFORME	PAR	500	R$10,20	R$ 5.100,00

		NORMA ABNT C/ ABERTURA ASSÉPTICA.				
2	628186	HASTE FLEXÍVEL PLÁSTICA, COMPOSTA POR POLIPROPILENO OU MATERIAL SIMILAR RESILIENTE, CONTENDO PONTAS CONFECCIONADAS EM ALGODÃO 100% PURO, HIDROFILIZADO, MACIO, COM PROPRIEDADES ABSORVENTES, LIVRE DE IMPUREZAS, SUBSTÂNCIAS GORDUROSAS E ALVEJANTES ÓPTICOS, INTEGRADA COM BARREIRA ANTIGERME, INDICADA PARA HIGIENE PESSOAL DIÁRIA, COM COMPRIMENTO E ESPESSURA PADRONIZADOS E EXTREMIDADES FIRMEMENTE FIXADAS PARA EVITAR DESPRENDIMENTO DURANTE O USO, ACONDICIONADA EM EMBALAGEM PROTETORA QUE GARANTA A INTEGRIDADE FÍSICA E AS CONDIÇÕES HIGIÊNICAS DO PRODUTO, ATENDENDO INTEGRALMENTE ÀS NORMAS TÉCNICAS DA ANVISA E DA ABNT.	PACOTE	30	R$ 2,98	R$ 89,40
3	618744	ÁLCOOL ETÍLICO ABSOLUTO, GRAU DE PUREZA MÍNIMA DE 99,5% (P/P), ASPECTO FÍSICO LÍQUIDO LÍMPIDO, INCOLOR, GRAU ACS/PA (PARA ANÁLISE), ISENTO DE MATERIAIS EM SUSPENSÃO OU IMPUREZAS VISÍVEIS, TEOR MÁXIMO DE ÁGUA DE 0,5%, FÓRMULA QUÍMICA CH3CH2OH, MASSA MOLECULAR 46,07 G/MOL, INDICADO PARA USO EM PROCEDIMENTOS LABORATORIAIS, ANÁLISES QUÍMICAS E FIXAÇÃO HISTOLÓGICA, EMBALADO	LITRO	24	R$ 287,76	R$ 6.906,24

		EM FRASCO PLÁSTICO DE ALTA DENSIDADE (PEAD) RESISTENTE E OPACO OU VIDRO AMBARINO, CONTENDO 1 LITRO, COM RÓTULO ESPECIFICANDO DADOS DE IDENTIFICAÇÃO, LOTE, DATA DE FABRICAÇÃO E VALIDADE, PRODUTO COM REGISTRO OU NOTIFICAÇÃO VIGENTE NA ANVISA E LICENÇAS DOS ÓRGÃOS DE FISCALIZAÇÃO COMPETENTES QUANDO APLICÁVEL.				
4	473155	ÁCIDO ACÉTICO EM SOLUÇÃO AQUOSA A 3% (P /V), ASPECTO FÍSICO LÍQUIDO LÍMPIDO, INCOLOR, ODOR CARACTERÍSTICO VINAGRE, GRAU DE PUREZA ADEQUADO PARA USO DIAGNÓSTICO (PREPARO EXAME COLPOSCÓPICO/MÉDICO) OU LABORATORIAL, PREPARADO COM ÁGUA DE ALTA PUREZA (REAGENTE /DEIONIZADA), ISENTO DE IMPUREZAS OU MATERIAIS EM SUSPENSÃO, EMBALADO EM FRASCO PLÁSTICO DE ALTA DENSIDADE (PEAD) RESISTENTE E OPACO, CONTENDO 500 ML, COM TAMPA DE VEDAÇÃO HERMÉTICA E LACRE DE SEGURANÇA, RÓTULO ESPECIFICANDO COMPOSIÇÃO, DADOS DE IDENTIFICAÇÃO DO FABRICANTE, NÚMERO DE LOTE, DATA DE FABRICAÇÃO E PRAZO DE VALIDADE MÍNIMO DE 24 MESES A PARTIR DA DATA DE ENTREGA NO ALMOXARIFADO, PRODUTO REGISTRADO OU NOTIFICADO NA ANVISA (QUANDO COMPROVADO O USO DIAGNÓSTICO).	FRASCO	2	R$ 38,98	R$ 77,96
		TELA CIRÚRGICA PARA				

5	476574	REPARO DE DEFEITOS DA PAREDE ABDOMINAL (HERNIOPLASTIA), MEDINDO 10 CM X 10 CM, CONFECCIONADA 100% EM MONOFILAMENTO DE POLIPROPILENO DE GRAU MÉDICO, TIPO INORGÂNICA, NÃO ABSORVÍVEL, CONSTITUÍDA POR TRAMA DE TECIDO INDEFORMÁVEL COM ELASTICIDADE MULTIDIRECIONAL LIMITADA, COM ALONGAMENTO PRÓPRIO PARA AMBOS OS SENTIDOS, ESTRUTURA MACROPOROSA QUE PERMITA A COMPLETA INTEGRAÇÃO TECIDUAL E MINIMIZE O RISCO DE INFECÇÕES, CONVERTIDA EM MATERIAL SINTÉTICO MALEÁVEL QUE ADMITA CORTES EM QUALQUER SENTIDO OU FORMATO SEM RISCO DE DESFIAMENTO OU DEFORMAÇÃO ESTRUTURAL DAS BORDAS DURANTE O MANUSEIO OU CLIVAGEM CIRÚRGICA, INDICADA PARA RECONSTRUÇÃO E SUSTENTAÇÃO PERMANENTE DE PAREDES ABDOMINAIS OU TORÁCICAS, PRODUTO FORNECIDO ESTÉRIL (ESTERILIZADO POR GÁS ÓXIDO DE ETILENO OU RAIO GAMA), DE USO ÚNICO, EMBALADO INDIVIDUALMENTE EM EMBALAGEM DUPLA (BLISTER OU ENVELOPE) QUE ASSEGURE A ABERTURA EM TÉCNICA ASSÉPTICA E A TOTAL BARREIRA MICROBIANA, RÓTULO EXTERNO ESPECIFICANDO AS PROPRIEDADES, NÚMERO DE LOTE, DATA DE FABRICAÇÃO E PRAZO DE	UNIDADE	12	R$ 71,98	R$ 863,76

		VALIDADE MÍNIMO DE 36 MESES NA DATA DA ENTREGA NO ALMOXARIFADO, COM REGISTRO VIGENTE NA ANVISA, TENDO COMO REFERÊNCIA DE QUALIDADE O PADRÃO DA TELA MARLEX OU EQUIVALENTE EM DESEMPENHO CIRÚRGICO, CARACTERÍSTICAS MECÂNICAS E COMPOSIÇÃO.					
		SISTEMA FECHADO DE ASPIRAÇÃO ENDOTRAQUEAL (TIPO TRACH CARE), CALIBRE 14 FR, COM COMPRIMENTO DO CATETER DE APROXIMADAMENTE 54 CM, PROJETADO ESPECIFICAMENTE PARA USO EM TUBO ENDOTRAQUEAL (TOT) EM PACIENTES ADULTOS SOB VENTILAÇÃO MECÂNICA PROLONGADA SEM DESCONEXÃO DO CIRCUITO, CONSTITUÍDO POR CATETER DE SUÇÃO EM POLIURETANO DE GRAU MÉDICO COM PONTA MACIA, ATRAUMÁTICA, RADIOPACA E MARCAÇÕES CENTIMÉTRICAS DE PROFUNDIDADE, REVESTIDO INTEGRALMENTE POR BAINHA PLÁSTICA PROTETORA TRANSPARENTE E DE ALTA FLEXIBILIDADE QUE IMPEÇA O VAZAMENTO DE AEROSSÓIS E ASSEGURE BARREIRA CONTRA CONTAMINAÇÃO CRUZADA, EQUIPADO COM CONECTOR EM "T" TRANSLÚCIDO DUPLO REVERSÍVEL, DOTADO DE PORTA DE ACESSO INTEGRADA PARA DOSAGEM DE AEROSSÓIS METRADO (MDI), PORTA DE IRRIGAÇÃO LATERAL COM					

6	454402	VÁLVULA UNIDIRECIONAL PARA FLUIDIFICAÇÃO E LIMPEZA INTERNA DA PONTA DO CATETER, PEÇA DE MÃO DOTADA DE VÁLVULA DE CONTROLE DE SUCÇÃO ERGONÔMICA COM BOTÃO DE ACIONAMENTO POR PRESSÃO E TRAVA DE SEGURANÇA ROTATIVA CONTRA DISPAROS ACIDENTAIS, CONTENDO EXTREMIDADE COM CONEXÃO ADAPTÁVEL A SISTEMAS DE VÁCUO HOSPITALAR, COMPATÍVEL COM PERMANÊNCIA E USO SEGURO NO CIRCUITO POR ATÉ 72 HORAS CONTINUADAS SEGUNDO DIRETRIZES TÉCNICAS DO FABRICANTE, PRODUTO FORNECIDO ESTÉRIL (ESTERILIZADO POR ÓXIDO DE ETILENO OU RAIO GAMA), DE USO ÚNICO, LIVRE DE LÁTEX (LATEX-FREE), EMBALADO INDIVIDUALMENTE EM EMBALAGEM GRAU MÉDICO DE ALTA RESISTÊNCIA COM RÓTULO EXTERNO ESPECIFICANDO COMPOSIÇÃO, LOTE, FABRICAÇÃO E PRAZO DE VALIDADE, TENDO COMO REFERÊNCIA DE QUALIDADE O PADRÃO DA LINHA AVANOS / KIMBERLY-CLARK (TRACH CARE) DE 54 CM OU EQUIVALENTE EM DESEMPENHO CLÍNICO, CARACTERÍSTICAS MECÂNICAS E COMPOSIÇÃO.	UNIDADE	60	R$ 80,98	R$ 4.858,810

EQUIPAMENTOS E ACESSÓRIOS PARA GASES MEDICINAIS E VÁCUO

ITEM	CATMAT	DESCRIÇÃO	UNID. DE MEDIDA	QTDE	PREÇO ESTIMADO UNITÁRIO	PREÇO TOTAL ESTIMADO
		TOMADA HOSPITALAR				

		PARA GASES MEDICINAIS (OXIGÊNIO). CONFIGURAÇÃO: TIPO DUPLA (FORMATO EM Y OU DUPLO ESTÁGIO DE SAÍDA), PROJETADA PARA APLICAÇÃO HÍBRIDA E INTERCAMBIÁVEL, APTA PARA INSTALAÇÃO TANTO EM POSTOS MEDICINAIS FIXOS DE REDE CANALIZADA DE PAREDE QUANTO ACOPLADA DIRETAMENTE A VÁLVULAS REGULADORAS DE PRESSÃO EM CILINDROS DE TRANSPORTE MÓVEL. MATERIAIS E ESTRUTURA: CORPO ROBUSTO CONFECCIONADO EM ALUMÍNIO INJETADO COM ACABAMENTO EM PINTURA ELETROSTÁTICA DE ALTA RESISTÊNCIA QUÍMICA E MECÂNICA CONTRA IMPACTOS DECORRENTES DE TRANSPORTE. CONEXÕES DE ENTRADA E SAÍDA DOTADAS DE NIPLES EM LATÃO CROMADO E BORBOLETAS DE APERTO EM POLIPROPILENO OU POLIDURETO DE ALTA DENSIDADE COM INSERTO METÁLICO, IDENTIFICADAS VISUALMENTE NA COR PADRÃO REGULAMENTAR (VERDE) PARA OXIGÊNIO MEDICINAL. MECANISMO DE SEGURANÇA: SISTEMA OBRIGATÓRIO DE				
7	280999	VEDAÇÃO AUTÔNOMA POR MEIO DE VÁLVULA DE IMPACTO (RETENÇÃO) INTEGRADA EM CADA UM DOS PONTOS DE SAÍDA, GARANTINDO O BLOQUEIO AUTOMÁTICO E IMEDIATO DO FLUXO DE GÁS EM CASO DE DESCONEXÃO ACIDENTAL OU INTENCIONAL DE EQUIPAMENTOS PERIFÉRICOS (COMO FLUXÔMETROS, UMIDIFICADORES OU	UNIDADE	20	R$ 149,90	R$ 2.998,00	

		ASPIRADORES), IMPEDINDO VAZAMENTOS NA REDE OU PERDA DE CARGA NO CILINDRO. COMPATIBILIDADE E CONFORMIDADE: CONEXÕES, ROSCAS, NIPLES E IDENTIFICAÇÕES EM ESTRITA CONFORMIDADE COM AS NORMAS TÉCNICAS VIGENTES DA ABNT APLICÁVEIS A POSTOS E GASES MEDICINAIS. REQUISITOS SANITÁRIOS: O PRODUTO DEVERÁ, OBRIGATORIAMENTE, POSSUIR REGISTRO ATIVO NA ANVISA (AGÊNCIA NACIONAL DE VIGILÂNCIA SANITÁRIA) NO MOMENTO DA APRESENTAÇÃO DA PROPOSTA, ASSEGURANDO A RASTREABILIDADE, EFICÁCIA E SEGURANÇA CLÍNICO-HOSPITALAR DO DISPOSITIVO.					
		FLUXÔMETRO DE ÁREA VARIÁVEL PARA GASES MEDICINAIS (OXIGÊNIO) COM CONEXÃO TRASEIRA TIPO FÊMEA E BICO DE SAÍDA INTEGRADO. FINALIDADE E APLICAÇÃO: EQUIPAMENTO DESTINADO À MEDIÇÃO, REGULAGEM E CONTROLE PRECISO DA VAZÃO DE OXIGÊNIO MEDICINAL ADMINISTRADO A PACIENTES EM PROCEDIMENTOS CLÍNICOS E OXIGENOTERAPIA. O DISPOSITIVO DEVE POSSUIR CONFIGURAÇÃO DE FIXAÇÃO TRASEIRA VERSÁTIL E INTERCAMBIÁVEL, APTA PARA CONEXÃO DIRETA TANTO EM POSTOS MEDICINAIS FIXOS DE REDE CANALIZADA DE PAREDE QUANTO ACOPLADA EM SAÍDAS DE VÁLVULAS REGULADORAS					

		DE PRESSÃO EM CILINDROS DE TRANSPORTE MÓVEL. MATERIAIS E ESTRUTURA: CORPO ROBUSTO E NIPLE DE FIXAÇÃO USINADOS EM LATÃO CROMADO MACIÇO DE ALTA RESISTÊNCIA A CHOQUES MECÂNICOS E VIBRAÇÕES. TUBO GRADUADO TRANSPARENTE (BILHA EXTERNA E INTERNA) CONFECCIONADO EM POLICARBONATO INJETADO DE ALTA TRANSPARÊNCIA E INQUEBRÁVEL, RESISTENTE A IMPACTOS E COM PROTEÇÃO CONTRA AMARELAMENTO, PERMITINDO A PERFEITA VISUALIZAÇÃO DA ESCALA NUMÉRICA. ESPECIFICAÇÕES DE FLUXO: ESCALA DE MEDIÇÃO LINEAR E GRADUADA DE 0 A 15 LITROS POR MINUTO (LPM), DOTADA DE INDICADOR DE VAZÃO POR FLUTUADOR ESFÉRICO EM AÇO INOXIDÁVEL E BOTÃO DE CONTROLE DE FLUXO COM SISTEMA DE VEDAÇÃO TIPO AGULHA CÔNICA PARA AJUSTES FINOS E PRECISOS. BICO DE SAÍDA (SALVA-VIDAS): FORNECIMENTO INTEGRADO COM O BICO DE SAÍDA CÔNICO TIPO ESPIGÃO RANHURADO (NIPLE), CONFECCIONADO EM POLICARBONATO OU NYLON DE ALTA RESISTÊNCIA A IMPACTOS, ATUANDO COMO FUSÍVEL MECÂNICO PARA PROTEÇÃO DA ROSCA DO APARELHO E CONEXÃO RÁPIDA SOB PRESSÃO DE CATETERES E MÁSCARAS. COMPATIBILIDADE E CONFORMIDADE: CONEXÕES DE ENTRADA,					
8	635979		UNIDADE	50	R$ 6,48	R$ 324,00	

		ROSCAS, NIPLES E BORBOLETAS DE APERTO EM ESTRITA CONFORMIDADE COM O PADRÃO NACIONAL ABNT NBR 11906. IDENTIFICAÇÃO VISUAL DO BOTÃO, DO BICO DE SAÍDA E DOS DETALHES ESTRUTURAIS OBRIGATORIAMENTE PADRONIZADA NA COR REGULAMENTAR (VERDE) PARA OXIGÊNIO MEDICINAL. REQUISITOS SANITÁRIOS: O PRODUTO OFERTADO DEVERÁ POSSUIR, OBRIGATORIAMENTE, REGISTRO ATIVO NA ANVISA (AGÊNCIA NACIONAL DE VIGILÂNCIA SANITÁRIA) NO ATO DA APRESENTAÇÃO DA PROPOSTA, GARANTINDO A RASTREABILIDADE E SEGURANÇA BIOLÓGICA DO DISPOSITIVO MÉDICO.				
9	454574	MÁSCARA DE OXIGÊNIO DE ALTA CONCENTRAÇÃO NÃO REINALANTE, TAMANHO ADULTO, CONSTITUÍDA EM PVC MACIO, TRANSPARENTE E GRAU MÉDICO, COM DESIGN ANATÔMICO ALONGADO SOB O QUEIXO, POSSUINDO PRESILHA NASAL METÁLICA AJUSTÁVEL E ELÁSTICO DE FIXAÇÃO CEFÁLICA LIVRE DE LÁTEX (LATEX-FREE), EQUIPADA COM BOLSA RESERVATÓRIO DE OXIGÊNIO EM VINIL COM CAPACIDADE DE APROXIMADAMENTE 600 A 1000 ML, SISTEMA DE VÁLVULAS UNIDIRECIONAIS (MEMBRANAS DE SILICONE) DE BAIXA RESISTÊNCIA QUE IMPEDEM A REINALAÇÃO DO GÁS EXPIRADO E A ENTRADA DE AR AMBIENTE, ACOMPANHADA DE EXTENSÃO DE	UNIDADE	60	R$ 9,23	R$ 553,80

		OXIGÊNIO DE NO MÍNIMO 2 METROS COM INTERIOR EM FORMATO ESTRELADO (ANTI ESMAGAMENTO) E CONECTORES UNIVERSAIS, PRODUTO DESCARTÁVEL, DE USO ÚNICO, FORNECIDO ESTÉRIL, EMBALADO INDIVIDUALMENTE EM EMBALAGEM GRAU MÉDICO QUE GARANTA A INTEGRIDADE E A MANUTENÇÃO DA ESTERILIDADE DO PRODUTO, COM REGISTRO VIGENTE NA ANVISA.					
		VÁLVULA DUPLA (BLOCO GÊMEO / FORMATO EM Y) PARA AR COMPRIMIDO MEDICINAL: DISPOSITIVO DE SAÍDA DUPLA EM FORMATO "Y" (DUPLO ESTÁGIO DE SAÍDA), PROJETADO ESPECIFICAMENTE PARA APLICAÇÃO HÍBRIDA E INTERCAMBIÁVEL, APTO PARA INSTALAÇÃO TANTO EM POSTOS MEDICINAIS FIXOS DE REDE CANALIZADA DE PAREDE QUANTO ACOPLADO DIRETAMENTE A VÁLVULAS REGULADORAS DE PRESSÃO EM CILINDROS DE TRANSPORTE MÓVEL. O EQUIPAMENTO DEVE POSSUIR CORPO ROBUSTO CONFECCIONADO EM ALUMÍNIO INJETADO COM ACABAMENTO EM PINTURA ELETROSTÁTICA DE ALTA RESISTÊNCIA QUÍMICA E MECÂNICA CONTRA IMPACTOS DECORRENTES DE TRANSPORTE. AS CONEXÕES DE ENTRADA E SAÍDA DEVEM SER DOTADAS DE NIPLES EM LATÃO CROMADO E BORBOLETAS DE APERTO EM POLIPROPILENO OU POLIDURETO DE ALTA DENSIDADE COM INSERTO METÁLICO, IDENTIFICADAS					

10	300381	VISUALMENTE NA COR PADRÃO REGULAMENTAR AMARELA PARA AR COMPRIMIDO MEDICINAL. COMO MECANISMO DE SEGURANÇA, O DISPOSITIVO DEVE DISPOR OBRIGATORIAMENTE DE SISTEMA DE VEDAÇÃO AUTÔNOMA POR MEIO DE VÁLVULA DE IMPACTO (RETENÇÃO) INTEGRADA EM CADA UM DOS PONTOS DE SAÍDA, GARANTINDO O BLOQUEIO AUTOMÁTICO E IMEDIATO DO FLUXO DE GÁS EM CASO DE DESCONEXÃO ACIDENTAL OU INTENCIONAL DE EQUIPAMENTOS PERIFÉRICOS (TAIS COMO FLUXÔMETROS, INALADORES OU VENTILADORES PULMONARES), IMPEDINDO VAZAMENTOS NA REDE OU PERDA DE CARGA NO CILINDRO. TODAS AS CONEXÕES, ROSCAS, NIPLES E IDENTIFICAÇÕES DEVEM ESTAR EM ESTRITA CONFORMIDADE COM AS NORMAS TÉCNICAS VIGENTES DA ABNT APLICÁVEIS A POSTOS E GASES MEDICINAIS. COMO REQUISITO DE HABILITAÇÃO TÉCNICA E SANITÁRIA ESSENCIAL, O PRODUTO DEVERÁ, OBRIGATORIAMENTE, POSSUIR REGISTRO ATIVO NA ANVISA (AGÊNCIA NACIONAL DE VIGILÂNCIA SANITÁRIA) NO MOMENTO DA APRESENTAÇÃO DA PROPOSTA, ASSEGURANDO A RASTREABILIDADE, EFICÁCIA E SEGURANÇA CLÍNICO-HOSPITALAR DO DISPOSITIVO.	UNIDADE	15	R$ 153,90	R$ 2.308,50
		KIT VÁLVULA REGULADORA DE PRESSÃO COM FLUXÔMETRO INTEGRADO PARA GASES MEDICINAIS				

		(AR COMPRIMIDO). FINALIDADE E APLICAÇÃO: EQUIPAMENTO DESTINADO À REDUÇÃO E ESTABILIZAÇÃO DA PRESSÃO E AO CONTROLE LINEAR PRECISO DA VAZÃO DE AR COMPRIMIDO MEDICINAL ADMINISTRADO A PACIENTES EM AMBIENTE HOSPITALAR, PRONTO ATENDIMENTO OU SUPORTE RESPIRATÓRIO MÓVEL. O DISPOSITIVO DEVE POSSUIR CONFIGURAÇÃO DE FIXAÇÃO TRASEIRA VERSÁTIL E INTERCAMBIÁVEL, APTA PARA CONEXÃO DIRETA TANTO EM POSTOS MEDICINAIS FIXOS DE REDE CANALIZADA DE PAREDE QUANTO ACOPLADA EM SAÍDAS DE VÁLVULAS REGULADORAS EM CILINDROS DE TRANSPORTE MÓVEL. ESTRUTURA E FILTRAGEM DA VÁLVULA: CORPO ROBUSTO INTEIRAMENTE USINADO EM LATÃO CROMADO MACIÇO DE ALTA RESISTÊNCIA MECÂNICA. DOTADO OBRIGATORIAMENTE DE FILTRO INTERNO DE BRONZE SINTERIZADO POSICIONADO NA ENTRADA DA ROSCA DE CONEXÃO PARA RETENÇÃO DE MICROPARTÍCULAS E IMPUREZAS GASOSAS, PROTEGENDO OS MECANISMOS INTERNOS E O PACIENTE. CONECTORES E PORCAS DE FIXAÇÃO PADRÃO DE ENTRADA NO MODELO NORMATIVO NACIONAL. MECANISMOS DE SEGURANÇA E MANÔMETRO: EQUIPADO COM MANÔMETRO INDICADOR DE PRESSÃO COM ESCALA DE LEITURA COMPATÍVEL, DOTADO				

11	478004	OBRIGATORIAMENTE DE CAPA PROTETORA EM BORRACHA VULCANIZADA OU ELASTÔMERO CONTRA IMPACTOS E QUEDAS. POSSUI SISTEMA INTERNO COM VÁLVULA DE ALÍVIO DE SEGURANÇA CALIBRADA INTEGRADA CONTRA RISCOS DE SOBREPRESSÃO, MANTENDO A PRESSÃO DE SAÍDA PRÉ-FIXADA E ESTABILIZADA EM 3,5 KGF /CM². ESTRUTURA DO FLUXÔMETRO E ACESSÓRIOS: FLUXÔMETRO DE ÁREA VARIÁVEL INTEGRADO AO CORPO DA VÁLVULA, COM ESCALA LINEAR GRADUADA DE 0 A 15 LITROS POR MINUTO (LPM), INDICADOR DE VAZÃO POR FLUTUADOR ESFÉRICO DE AÇO INOXIDÁVEL E TUBO DE LEITURA INTERNO E EXTERNO FABRICADO EM POLICARBONATO INJETADO TRANSPARENTE E INQUEBRÁVEL. BOTÃO DE AJUSTE POR AGULHA CÔNICA PARA CONTROLE FINO DO FLUXO. FORNECIMENTO INTEGRADO COM BICO DE SAÍDA PLÁSTICO ("SALVA-VIDAS") TIPO ESPIGÃO RANHURADO (NIPLE), CONFECCIONADO EM POLICARBONATO OU NYLON DE ALTA RESISTÊNCIA, ATUANDO COMO FUSÍVEL MECÂNICO DE PROTEÇÃO E PERMITINDO A CONEXÃO RÁPIDA SOB PRESSÃO DE CATETERES, CIRCUITOS E MÁSCARAS. COMPATIBILIDADE E CONFORMIDADE: IDENTIFICAÇÃO VISUAL DO GÁS (BOTÃO DE CONTROLE, BICO DE SAÍDA E DETALHES ESTRUTURAIS) OBRIGATORIAMENTE	UNIDADE	16	R$ 654,10	R$ 10.465,60	

		PADRONIZADA NA COR AMARELA REGULAMENTAR PARA AR COMPRIMIDO MEDICINAL. TODO O CONJUNTO DEVE ESTAR EM ESTRITA CONFORMIDADE TÉCNICA COM AS NORMAS APLICÁVEIS DA ABNT. REQUISITOS SANITÁRIOS: O PRODUTO OFERTADO DEVERÁ APRESENTAR OBRIGATORIAMENTE REGISTRO ATIVO E REGULARIZADO JUNTO À ANVISA (AGÊNCIA NACIONAL DE VIGILÂNCIA SANITÁRIA) NO MOMENTO DA ENTREGA DAS PROPOSTAS, GARANTINDO A RASTREABILIDADE E A SEGURANÇA CLÍNICA DO DISPOSITIVO MÉDICO.					
		FLUXÔMETRO DE ÁREA VARIÁVEL PARA GASES MEDICINAIS (AR COMPRIMIDO) COM CONEXÃO TRASEIRA TIPO FÊMEA E BICO DE SAÍDA INTEGRADO. FINALIDADE E APLICAÇÃO: EQUIPAMENTO DESTINADO À MEDIÇÃO, REGULAGEM E CONTROLE PRECISO DA VAZÃO DE AR COMPRIMIDO MEDICINAL ADMINISTRADO A PACIENTES EM PROCEDIMENTOS CLÍNICOS, INALAÇÕES, NEBULIZAÇÕES OU SUPORTE VENTILATÓRIO. O DISPOSITIVO DEVE POSSUIR CONFIGURAÇÃO DE FIXAÇÃO TRASEIRA VERSÁTIL E INTERCAMBIÁVEL, DOTADO DE ROSCA FÊMEA PADRÃO, APTA PARA CONEXÃO DIRETA TANTO EM POSTOS MEDICINAIS FIXOS DE REDE CANALIZADA DE PAREDE QUANTO ACOPLADA EM SAÍDAS DE VÁLVULAS REGULADORAS DE PRESSÃO EM CILINDROS					

12	635979	DE TRANSPORTE MÓVEL. MATERIAIS E ESTRUTURA: CORPO ROBUSTO E NIPLE DE FIXAÇÃO USINADOS EM LATÃO CROMADO MACIÇO DE ALTA RESISTÊNCIA A CHOQUES MECÂNICOS E VIBRAÇÕES DECORRENTES DO USO HÍBRIDO. TUBO GRADUADO TRANSPARENTE (BILHA EXTERNA E INTERNA) CONFECCIONADO EM POLICARBONATO INJETADO DE ALTA TRANSPARÊNCIA E INQUEBRÁVEL, RESISTENTE A IMPACTOS E COM PROTEÇÃO CONTRA AMARELAMENTO, PERMITINDO A PERFEITA VISUALIZAÇÃO DA ESCALA NUMÉRICA. ESPECIFICAÇÕES DE FLUXO: ESCALA DE MEDIÇÃO LINEAR E GRADUADA DE 0 A 15 LITROS POR MINUTO (LPM), DOTADA DE INDICADOR DE VAZÃO POR FLUTUADOR ESFÉRICO DE AÇO INOXIDÁVEL E BOTÃO DE CONTROLE DE FLUXO COM SISTEMA DE VEDAÇÃO TIPO AGULHA CÔNICA PARA AJUSTES FINOS E PRECISOS. BICO DE SAÍDA (SALVA-VIDAS): FORNECIMENTO INTEGRADO COM O BICO DE SAÍDA CÔNICO TIPO ESPIGÃO RANHURADO (NIPLE), CONFECCIONADO EM POLICARBONATO OU NYLON DE ALTA RESISTÊNCIA A IMPACTOS, ATUANDO COMO FUSÍVEL MECÂNICO PARA PROTEÇÃO DA ROSCA DO APARELHO E PERMITINDO A CONEXÃO RÁPIDA SOB PRESSÃO DE MANGUEIRAS, MICRONEBULIZADORES E CIRCUITOS. COMPATIBILIDADE E	UNIDADE	20	R$ 124,30	R$ 2.486,00	

		CONFORMIDADE: CONEXÕES DE ENTRADA, ROSCAS, NIPLES E BORBOLETAS DE APERTO EM ESTRITA CONFORMIDADE COM O PADRÃO NACIONAL ABNT NBR 11906. IDENTIFICAÇÃO VISUAL DO BOTÃO DE CONTROLE, DO BICO DE SAÍDA E DOS DETALHES ESTRUTURAIS OBRIGATORIAMENTE PADRONIZADA NA COR AMARELA REGULAMENTAR PARA AR COMPRIMIDO MEDICINAL, MITIGANDO RISCOS DE CONEXÕES TROCADAS. REQUISITOS SANITÁRIOS: O PRODUTO OFERTADO DEVERÁ POSSUIR, OBRIGATORIAMENTE, REGISTRO ATIVO NA ANVISA (AGÊNCIA NACIONAL DE VIGILÂNCIA SANITÁRIA) NO ATO DA APRESENTAÇÃO DA PROPOSTA, GARANTINDO A RASTREABILIDADE E SEGURANÇA BIOLÓGICA DO DISPOSITIVO MÉDICO.					
		FRASCO UMIDIFICADOR PARA AR COMPRIMIDO MEDICINAL (250 ML): DISPOSITIVO UMIDIFICADOR DE GASES MEDICINAIS COM CAPACIDADE NOMINAL DE 250 ML, DESTINADO À UMIDIFICAÇÃO DO FLUXO DE AR COMPRIMIDO MEDICINAL ADMINISTRADO A PACIENTES EM SUPORTE VENTILATÓRIO OU INALAÇÃO, VISANDO EVITAR O RESSECAMENTO DAS VIAS AÉREAS SUPERIORES, SENDO PROJETADO PARA ACOPLAMENTO DIRETO NA BASE INFERIOR DE FLUXÔMETROS HOSPITALARES. O EQUIPAMENTO DEVE POSSUIR FRASCO					

13	474440	CONFECCIONADO EM POLÍMERO TERMOPLÁSTICO RÍGIDO (POLICARBONATO OU POLIDURETO) DE ALTA TRANSPARÊNCIA, TOTALMENTE INQUEBRÁVEL E INTEGRALMENTE AUTOCLAVÁVEL, SUPORTANDO PROCESSOS DE ESTERILIZAÇÃO SOB ALTA TEMPERATURA E PRESSÃO EM AUTOCLAVES HOSPITALARES. O CORPO DO FRASCO DEVE SER DOTADO DE GRAVAÇÃO EXTERNA INDELÉVEL COM INDICAÇÃO CLARA DOS NÍVEIS MÍNIMO E MÁXIMO PARA ABASTECIMENTO DE ÁGUA DESTILADA. A TAMPA DEVE POSSUIR FECHAMENTO HERMÉTICO POR ROSCA, SENDO CONFECCIONADA EM NYLON INJETADO DE ALTA DENSIDADE COM EXCELENTE RESISTÊNCIA QUÍMICA E MECÂNICA, EQUIPADA INTERNAMENTE COM TUBO BORBULHADOR ALONGADO DOTADO DE DIFUSOR POROSO OU MICROPERFURADO, PROJETADO PARA QUEBRAR O FLUXO DE GÁS EM MICROBOLHAS E OTIMIZAR A TROCA DE UMIDADE. A CONEXÃO DE ENTRADA SUPERIOR DEVE SER DOTADA DE PORCA BORBOLETA EM ESTRITA CONFORMIDADE COM OS PADRÕES REGULAMENTARES DA ABNT NBR 11906, E A CONEXÃO DE SAÍDA LATERAL DEVE SER DO TIPO PINO/ESPIGÃO PARA ACOPLAMENTO SOB PRESSÃO DE MANGUEIRAS DE CATETERES E MÁSCARAS FACIAIS. TODA A IDENTIFICAÇÃO VISUAL DA TAMPA E DE SEUS	UNIDADE	30	R$ 17,35	R$ 520,50

		COMPONENTES ESTRUTURAIS DEVE SER OBRIGATORIAMENTE NA COR PADRÃO REGULAMENTAR AMARELA PARA AR COMPRIMIDO MEDICINAL. COMO REQUISITO DE HABILITAÇÃO TÉCNICA E SANITÁRIA ESSENCIAL, O PRODUTO OFERTADO DEVERÁ APRESENTAR OBRIGATORIAMENTE REGISTRO ATIVO E REGULARIZADO JUNTO À ANVISA (AGÊNCIA NACIONAL DE VIGILÂNCIA SANITÁRIA) NO ATO DA APRESENTAÇÃO DA PROPOSTA, GARANTINDO A TOTAL RASTREABILIDADE, BIOCOMPATIBILIDADE E SEGURANÇA CLÍNICO-HOSPITALAR DO LOTE.					
		REGULADOR DE VÁCUO HOSPITALAR (VACUÔMETRO / ASPIRADOR DE REDE CANALIZADA) COM FRASCO COLETOR EM VIDRO INTEGRADO. FINALIDADE E APLICAÇÃO: EQUIPAMENTO COMPLETO DESTINADO À REGULAGEM, MEDIÇÃO E CONTROLE DA PRESSÃO NEGATIVA (SUCÇÃO), BEM COMO À COLETA DE SECREÇÕES E FLUIDOS CORPORAIS DE PACIENTES EM PROCEDIMENTOS CLÍNICOS, CIRÚRGICOS OU UTIS, PROJETADO PARA CONEXÃO DIRETA EM POSTOS MEDICINAIS FIXOS DE REDE CANALIZADA DE VÁCUO HOSPITALAR. ESTRUTURA DO REGULADOR (VACUÔMETRO): BLOCO REGULADOR COM TAMPA SUPERIOR ROBUSTA CONFECCIONADA EM NYLON OU POLIPROPILENO INJETADO DE ALTA DENSIDADE NA COR CINZA					

		OU CREME, DOTADO DE INSERTO OU CONEXÕES INTERNAS METÁLICAS PARA SUPORTAR IMPACTOS MECÂNICOS CONTÍNUOS. BOTÃO DE CONTROLE CÔNICO COM AJUSTE SUAVE E LINEAR DO FLUXO DE ASPIRAÇÃO. SISTEMA DE MEDIÇÃO: EQUIPADO COM INDICADOR DE PRESSÃO ANALÓGICO (MANOVACUÔMETRO) COM ESCALA DE MEDIÇÃO DE 0 A 76 CMHG (OU 0 A -760 MMHG / 0 A 30 POL.HG), DE FÁCIL LEITURA, COM VISOR TRANSPARENTE DE ALTA RESISTÊNCIA E CALIBRAÇÃO AFERIDA DE FÁBRICA. SISTEMA DE COLETA EM VIDRO: FORNECIMENTO INTEGRADO COM FRASCO COLETOR FABRICADO EM VIDRO TRANSPARENTE E AUTOCLAVÁVEL, COM CAPACIDADE VOLUMÉTRICA MÍNIMA DE 500 ML E ESCALA GRADUADA DE FÁCIL VISUALIZAÇÃO EM SEU CORPO. TAMPA DO FRASCO HERMÉTICA CONFECCIONADA EM BORRACHA VULCANIZADA, NYLON OU METAL CROMADO, DOTADA OBRIGATORIAMENTE DE MECANISMO MECÂNICO COM BOIA DE SEGURANÇA ANTITRANSBORDAMENTO PARA BLOQUEIO AUTOMÁTICO DO FLUXO, IMPEDINDO O REFLUXO DE LÍQUIDOS ASPIRADOS PARA O INTERIOR DO VACUÔMETRO E DA REDE CANALIZADA DO HOSPITAL EM CASO DE SATURAÇÃO DE VOLUME. COMPATIBILIDADE E CONFORMIDADE: CONEXÃO DE ENTRADA TRASEIRA COM ENGATE				
14	459174		UNIDADE	30	R$453,20	R$13.596,00	

		OU ROSCA FÊMEA EM ESTRITA CONFORMIDADE COM OS PADRÕES REGULAMENTARES DA ABNT. IDENTIFICAÇÃO VISUAL DO TIPO DE GÁS (VÁCUO MEDICINAL) DISPOSTA DE FORMA CLARA NAS FAIXAS OU BOTÕES DO APARELHO NA COR VERMELHA PADRÃO ABNT. REQUISITOS SANITÁRIOS: O PRODUTO OFERTADO DEVERÁ APRESENTAR OBRIGATORIAMENTE REGISTRO ATIVO E REGULARIZADO JUNTO À ANVISA (AGÊNCIA NACIONAL DE VIGILÂNCIA SANITÁRIA) NO ATO DA APRESENTAÇÃO DAS PROPOSTAS, ASSEGURANDO A TOTAL RASTREABILIDADE E A SEGURANÇA CLÍNICA DO DISPOSITIVO MÉDICO.				

MALHA TUBULAR

ITEM	CATMAT	DESCRIÇÃO	UNID. DE MEDIDA	QTDE	PREÇO ESTIMADO UNITÁRIO	PREÇO TOTAL ESTIMADO
		MALHA TUBULAR ORTOPÉDICA, LARGURA DE 10 CM, CONFECCIONADA EM TECIDO DE FIBRAS DE 100% ALGODÃO CRU DE ALTA QUALIDADE, TIPO PUNHO SIMPLES COM FIOS BINADOS, APRESENTANDO EXCELENTE ELASTICIDADE E FLEXIBILIDADE NO SENTIDO TRANSVERSAL SEM DEFORMAÇÃO PERMANENTE, ENROLADA DE MANEIRA REFORÇADA E UNIFORME SOBRE SI, LIVRE DE IMPUREZAS, MANCHAS, EMENDAS OU FIOS SOLTOS, COMPATÍVEL COM PROCESSOS DE ESTERILIZAÇÃO (A VAPOR, ÓXIDO DE ETILENO OU				

15	628522	RAIO GAMA), INDICADA PARA PROTEÇÃO DA PELE E COBERTURA DE PROEMINÊNCIAS ÓSSEAS NA CONFECÇÃO DE APARELHOS GESSADOS OU IMOBILIZAÇÕES ORTOPÉDICAS, REDUZINDO RISCOS DE ALERGIAS OU IRRITAÇÕES, PRODUTO NÃO ESTÉRIL, DE USO ÚNICO, APRESENTAÇÃO EM ROLO, EMBALADO INDIVIDUALMENTE EM SACO PLÁSTICO RESISTENTE QUE ASSEGURE A INTEGRIDADE DO MATERIAL, COM REGISTRO VIGENTE NA ANVISA.	ROLO	30	R$ 15,55	R$ 466,50
16	628524	MALHA TUBULAR ORTOPÉDICA, LARGURA DE 15 CM, CONFECCIONADA EM TECIDO DE FIBRAS DE 100% ALGODÃO CRU DE ALTA QUALIDADE, TIPO PUNHO SIMPLES COM FIOS BINADOS, APRESENTANDO EXCELENTE ELASTICIDADE E FLEXIBILIDADE NO SENTIDO TRANSVERSAL SEM DEFORMAÇÃO PERMANENTE, ENROLADA DE MANEIRA REFORÇADA E UNIFORME SOBRE SI, LIVRE DE IMPUREZAS, MANCHAS, EMENDAS OU FIOS SOLTOS, COMPATÍVEL COM PROCESSOS DE ESTERILIZAÇÃO (A VAPOR, ÓXIDO DE ETILENO OU RAIO GAMA), INDICADA PARA PROTEÇÃO DA PELE E COBERTURA DE PROEMINÊNCIAS ÓSSEAS NA CONFECÇÃO DE APARELHOS GESSADOS OU IMOBILIZAÇÕES ORTOPÉDICAS, REDUZINDO RISCOS DE ALERGIAS OU IRRITAÇÕES, PRODUTO NÃO ESTÉRIL, DE USO ÚNICO, APRESENTAÇÃO EM ROLO, EMBALADO	ROLO	30	R$ 21,91	R$ 657,30

		INDIVIDUALMENTE EM SACO PLÁSTICO RESISTENTE QUE ASSEGURE A INTEGRIDADE DO MATERIAL, COM REGISTRO VIGENTE NA ANVISA.				

ATADURA GESSADA

ITEM	CATMAT	DESCRIÇÃO	UNID. DE MEDIDA	QTDE	PREÇO ESTIMADO UNITÁRIO	PREÇO TOTAL ESTIMADO
17	688323	ATADURA GESSADA ORTOPÉDICA, LARGURA DE 10 CM X COMPRIMENTO MÍNIMO DE 3 METROS, CONFECCIONADA EM TECIDO DE GAZE 100% ALGODÃO DE TRAMA GIRO INGLEZ, IMPREGNADA COM GESSO COLOIDAL DE ALTA QUALIDADE E ELEMENTOS FIXADORES, APRESENTANDO CORTE SINUOSO OU SISTEMA ANTI-DESFIAMENTO NAS BORDAS PARA EVITAR DESPRENDIMENTO DE FIOS DURANTE A APLICAÇÃO, COM DISTRIBUIÇÃO UNIFORME DO GESSO POR TODA A EXTENSÃO DA GAZE, TEMPO DE IMERSÃO E ATIVAÇÃO RÁPIDO DE 4 A 5 SEGUNDOS, TEMPO DE SECAGEM E RIGIDEZ SUPERIOR APÓS A MODELAGEM, PRODUZINDO ALTA RESISTÊNCIA MECÂNICA, PRODUTO NÃO ESTÉRIL, DE USO ÚNICO, APRESENTAÇÃO EM ROLO, EMBALADA INDIVIDUALMENTE EM EMBALAGEM PLÁSTICA IMPERMEÁVEL QUE GARANTA PROTEÇÃO TOTAL CONTRA UMIDADE EXTERNA, COM RÓTULO ESPECIFICANDO DADOS DO PRODUTO, LOTE E PRAZO DE VALIDADE	ROLO	100	R$ 4,30	R$ 430,00

		MÍNIMO DE 24 MESES NA DATA DA ENTREGA, REGISTRO VIGENTE NA ANVISA, TENDO COMO REFERÊNCIA DE QUALIDADE A MARCA CREMER OU EQUIVALENTE EM DESEMPENHO E COMPOSIÇÃO.				
18	688325	ATADURA GESSADA ORTOPÉDICA, LARGURA DE 15 CM X COMPRIMENTO MÍNIMO DE 3 METROS, CONFECCIONADA EM TECIDO DE GAZE 100% ALGODÃO DE TRAMA GIRO INGLEZ, IMPREGNADA COM GESSO COLOIDAL DE ALTA QUALIDADE E ELEMENTOS FIXADORES, APRESENTANDO CORTE SINUOSO OU SISTEMA ANTI-DESFIAMENTO NAS BORDAS PARA EVITAR DESPRENDIMENTO DE FIOS DURANTE A APLICAÇÃO, COM DISTRIBUIÇÃO UNIFORME DO GESSO POR TODA A EXTENSÃO DA GAZE, TEMPO DE IMERSÃO E ATIVAÇÃO RÁPIDO DE 4 A 5 SEGUNDOS, TEMPO DE SECAGEM E RIGIDEZ SUPERIOR APÓS A MODELAGEM, PRODUZINDO ALTA RESISTÊNCIA MECÂNICA, PRODUTO NÃO ESTÉRIL, DE USO ÚNICO, APRESENTAÇÃO EM ROLO, EMBALADA INDIVIDUALMENTE EM EMBALAGEM PLÁSTICA IMPERMEÁVEL QUE GARANTA PROTEÇÃO TOTAL CONTRA UMIDADE EXTERNA, COM RÓTULO ESPECIFICANDO DADOS DO PRODUTO, LOTE E PRAZO DE VALIDADE MÍNIMO DE 24 MESES NA DATA DA ENTREGA, REGISTRO VIGENTE NA ANVISA, TENDO COMO REFERÊNCIA DE QUALIDADE A MARCA	ROLO	100	R$ 5,98	R$ 598,00

		CREMER OU EQUIVALENTE EM DESEMPENHO E COMPOSIÇÃO.				
Total Geral						R$ 65.678,50

1.2. Os bens objeto desta contratação são caracterizados como comuns, nos termos do art. 6º, inciso XIII, da Lei nº 14.133/2021, estando dispensada a elaboração de Estudo Técnico Preliminar (ETP) nos termos do art. 72, § 2º, do mesmo diploma legal, e conforme justificativa constante do Termo de Referência.

1.3. O objeto desta contratação não se enquadra como bem de luxo, nos termos do Decreto nº 10.818, de 27 de setembro de 2021.

1.4. A contratação será realizada por meio de Dispensa Eletrônica, com fundamento no art. 75 da Lei nº 14.133/2021.

1.5. A formalização da contratação ocorrerá por meio de nota de empenho, nos termos do art. 95 da Lei nº 14.133 /2021, ficando sua vigência adstrita ao prazo necessário para a entrega do objeto e ao cumprimento das obrigações dele decorrentes.

1.6. O contrato ou instrumento equivalente poderá estabelecer regras complementares relativas à execução, recebimento, pagamento, garantias e demais condições necessárias ao fiel cumprimento do objeto.

1.7. Havendo divisão do objeto em lotes, será facultada aos fornecedores a participação em quantos lotes forem de seu interesse. Entretanto, o fornecedor que optar por participar de determinado lote deverá apresentar proposta para todos os itens que o compõem, não sendo admitida participação parcial nos itens integrantes do mesmo lote, observadas as respectivas especificações, quantidades e condições de fornecimento.

1.8. A organização do objeto em grupos, lotes e itens observará as características técnicas e funcionais dos produtos, a necessidade assistencial, o levantamento de mercado e a análise de parcelamento realizada no Estudo Técnico Preliminar, de modo a preservar a racionalidade da contratação e a competitividade do certame, sem prejuízo da necessária integração entre produtos tecnicamente relacionados.

1.9. A execução da contratação deverá observar as especificações técnicas de cada item, os critérios de recebimento, as condições de validade, conservação, armazenamento, rastreabilidade, regularização sanitária e demais obrigações estabelecidas neste Termo de Referência e no instrumento de contratação.

2. FUNDAMENTAÇÃO E DESCRIÇÃO DA NECESSIDADE DA CONTRATAÇÃO

2. FUNDAMENTAÇÃO E DESCRIÇÃO DA NECESSIDADE DA CONTRATAÇÃO

2.1. A presente contratação tem por objeto a aquisição de materiais e insumos médico-hospitalares de consumo, indispensáveis à manutenção, segurança e à continuidade dos serviços de saúde prestados por esta Unidade Organizacional.

2.2. A necessidade da contratação decorre do consumo regular dos itens pelos setores assistenciais, da reposição dos estoques e da prevenção de desabastecimento, em estrita observância ao princípio da continuidade do serviço público, nos termos do art. 11 da Lei nº 14.133/2021. O dimensionamento dos quantitativos baseia-se no histórico assistencial e na estimativa de consumo da instituição.

2.3. Conforme detalhado neste Termo de Referencia**,** o objeto abrange equipamentos de monitoramento térmico, campos cirúrgicos, saneantes, agulhas e cânulas para biópsia e punção, sistemas de drenagem mediastinal e torácica, faixas hemostáticas, além de kits assistenciais especializados e fios de sutura cirúrgica.

2.4. A indisponibilidade desses materiais comuns poderá comprometer diretamente a adequada execução dos procedimentos cirúrgicos, ambulatoriais e de diagnóstico, afetando a segurança dos pacientes e a regularidade das atividades desenvolvidas pela Unidade.

2.5. Os produtos deverão atender rigorosamente às especificações técnicas, requisitos de qualidade, desempenho e regularização sanitária vigentes, especialmente às exigências estabelecidas pela Agência Nacional de Vigilância Sanitária (ANVISA).

2.6. A contratação encontra-se alinhada ao planejamento institucional e será realizada por meio de Dispensa Eletrônica, com fundamento no art. 75, inciso II, da Lei nº 14.133/2021, visto que o valor estimado total situa-se dentro do limite legal vigente para contratações de bens comuns de baixo valor, observando-se os princípios da eficiência, da economicidade e do interesse público.

2.7. Fica dispensada a elaboração de Estudo Técnico Preliminar (ETP) para o presente feito, com fulcro no art. 72, § 2º, da Lei nº 14.133/2021, haja vista tratar-se de contratação direta de baixo valor operacional, cuja caracterização e justificativa encontram-se devidamente exauridas e consolidadas neste Termo de Referência.

3. DESCRIÇÃO DA SOLUÇÃO COMO UM TODO CONSIDERADO O CICLO DE VIDA DO OBJETO E ESPECIFICAÇÃO DO PRODUTO

3. DESCRIÇÃO DA SOLUÇÃO COMO UM TODO, CONSIDERADO O CICLO DE VIDA DO OBJETO E ESPECIFICAÇÃO DO PRODUTO

3.1. A solução consiste na aquisição de materiais e insumos médico-hospitalares e cirúrgicos de consumo, destinados a abastecer as demandas diárias dos setores assistenciais e de diagnóstico desta Unidade Organizacional, compreendendo, conforme o detalhamento das especificações constantes do anexo, itens avulsos e agrupados necessários à rotina de atendimento à saúde.

3.2. A solução foi definida considerando o histórico assistencial de consumo regular da instituição, a necessidade de reposição de estoques e a urgência administrativa em assegurar a disponibilidade contínua dos materiais médico-hospitalares básicos e especializados essenciais.

3.3. A execução da solução compreenderá o fornecimento integral dos produtos nas condições estabelecidas neste Termo de Referência, abrangendo as etapas de entrega, transporte, recebimento, conferência, armazenamento, utilização e descarte final, em estrita observância às orientações técnicas dos fabricantes e às normas sanitárias vigentes.

3.4. Considerado o ciclo de vida dos produtos e insumos hospitalares comuns adquiridos, deverão ser rigorosamente observadas as seguintes diretrizes:

I – Atendimento pleno às especificações técnicas de qualidade, finalidade, desempenho e segurança estabelecidas para cada item;

II – Regularização sanitária atualizada perante a Agência Nacional de Vigilância Sanitária (ANVISA), ou órgão equivalente do Ministério da Saude, quando exigível em razão da natureza do insumo;

III – Transporte e armazenamento em condições adequadas que preservem a integridade física dos materiais até o momento de seu uso;

IV – Prazo de validade compatível com o tempo de estocagem e consumo da Unidade, assegurando-se margem de segurança contra perdas e vencimentos precoces no almoxarifado;

V – Identificação legível de lote, datas de fabricação e validade na embalagem para fins de rastreabilidade e fiscalização;

VI – Gerenciamento e destinação dos resíduos descartáveis gerados após o uso, em conformidade com o Plano de Gerenciamento de Resíduos de Serviços de Saúde (PGRSS) da instituição e a legislação ambiental aplicável.

3.5. A solução contempla o **fornecimento em entrega única**, conforme cronograma e conveniência do setor de suprimentos da Administração, de modo a equalizar o fluxo de abastecimento à real capacidade de armazenamento físico do Paiol Médico-Cirúrgico.

3.6. Os produtos deverão ser entregues em sua apresentação comercial original de mercado, respeitando rigidamente a unidade de fornecimento (ex: unidade, frasco, pacote, envelope ou galão) discriminada na pesquisa mercadológica e no instrumento de contratação.

3.7. A especificação técnica dos insumos foi pautada em critérios puramente objetivos e genéricos de mercado, visando selecionar produtos de bom desempenho clínico e eficiência econômica, sem impor barreiras arbitrárias que restrinjam a ampla participação de fornecedores na Dispensa Eletrônica.

3.8. O ciclo de vida da solução será gerenciado com foco na economicidade e eficiência do gasto público, monitorando-se a relação custo-benefício dos insumos, os cuidados logísticos internos e o controle severo para se evitar o desperdício ou a obsolescência de estoque.

3.9. A descrição detalhada, quantitativos, códigos CATMAT/CATSER e valores estimados de referência de cada item encontram-se dispostos de forma clara no Mapa Comparativo de Preços que instrui e fundamenta este feito.

4. REQUISITOS DA CONTRATAÇÃO

4. REQUISITOS DA CONTRATAÇÃO

4.1. Sustentabilidade, normas sanitárias e embalagens

4.1.1. Os requisitos de sustentabilidade aplicáveis à contratação deverão observar as características comuns do objeto, os requisitos técnicos estabelecidos neste Termo de Referência, a legislação ambiental e sanitária aplicável e as práticas de redução de impactos ambientais associadas à aquisição, ao transporte, ao armazenamento e ao descarte dos produtos.

4.1.2. A contratada deverá observar, durante a execução do fornecimento, a legislação ambiental, sanitária e de gerenciamento de resíduos aplicável aos insumos fornecidos, inclusive as disposições pertinentes ao Plano de Gerenciamento de Resíduos de Serviços de Saúde (PGRSS) da instituição, quando incidentes.

4.1.3. Os materiais e insumos médico-hospitalares e cirúrgicos integrantes do objeto deverão atender integralmente às especificações técnicas estabelecidas neste Termo de Referência e possuir registro, notificação ou regularização sanitária ativa perante a Agência Nacional de Vigilância Sanitária (ANVISA), quando exigível para a respectiva categoria de produto.

4.1.4. A regularidade sanitária do produto ofertado deverá ser estritamente compatível com sua identificação, fabricante, apresentação comercial e finalidade de uso, cabendo à contratada fornecer produtos cuja situação regulatória esteja plenamente válida e regular perante os órgãos de vigilância no momento do fornecimento.

4.1.5. As embalagens primárias, secundárias e de transporte deverão preservar a integridade, segurança, qualidade, rastreabilidade e, nos casos expressamente exigidos (como fios de sutura, drenos e campos), a esterilidade dos produtos durante as etapas de transporte, recebimento e armazenamento no Paiol Médico-Cirúrgico.

4.1.6. As embalagens deverão conter, impressas de forma clara e visível, a identificação do fabricante, procedência, nome do produto, número de lote, data de fabricação, prazo de validade, condições de armazenamento e o número do registro/notificação na ANVISA.

4.1.7. Quando tecnicamente viável e sem prejuízo à segurança, esterilidade, integridade ou desempenho do produto, deverão ser priorizadas soluções que contribuam para a redução da utilização de insumos excedentes e dos impactos ambientais associados às embalagens e à destinação final dos resíduos.

4.2. Marcas e modelos

4.2.1. Em regra, não será indicada marca ou modelo específico para os produtos objeto da contratação, sendo amplamente aceitos todos os produtos que atendam integralmente aos requisitos técnicos, de qualidade, desempenho, segurança e regularidade sanitária estabelecidos neste instrumento.

4.3. Carta de solidariedade e responsabilidade pelo fornecimento

4.3.1. Não será exigida carta de solidariedade emitida pelo fabricante como condição de participação ou adjudicação na Dispensa Eletrônica, sem prejuízo da responsabilidade integral e exclusiva da contratada pelo estrito cumprimento das obrigações assumidas, inclusive quanto à entrega dos materiais nos prazos, quantitativos e especificações estabelecidos neste Termo de Referência.

4.3.2. A inexistência de vínculo comercial direto entre a contratada e o fabricante do insumo, bem como eventuais dificuldades logísticas, alfandegárias ou contratuais entre a contratada e seus distribuidores ou representantes, não afastará a sua responsabilidade perante a Administração pelo cumprimento da obrigação de entrega.

4.3.3. A contratada deverá adotar, sob sua total responsabilidade e às suas expensas, as medidas logísticas necessárias para assegurar a entrega tempestiva do objeto, inclusive mediante a utilização de outros canais regulares de distribuição, desde que os produtos fornecidos atendam integralmente aos códigos CATMAT/CATSER, descritivos técnicos e regularidade sanitária fixados no anexo.

4.3.4. Eventual indisponibilidade temporária de estoque junto ao fabricante originalmente cotado pela contratada não autorizará, por si só, o atraso ou a suspensão do fornecimento, cabendo à contratada comunicar formal e imediatamente a Administração e apresentar alternativa viável para mitigar riscos de desabastecimento.

4.3.5. Havendo impossibilidade real e documentalmente comprovada de fornecimento da marca originalmente ofertada na proposta, a contratada poderá solicitar previamente a substituição por insumo de marca ou fabricante equivalente ou superior, desde que:

I – O produto substituto atenda e replique integralmente as especificações técnicas, dimensões, materiais e requisitos de desempenho estabelecidos no Mapa Comparativo de Preços;

II – Possua registro, notificação ou cadastro perfeitamente ativo e regular perante a ANVISA;

III – Seja submetido à análise prévia e autorização por escrito do Fiscal Técnico da contratação;

IV – Não implique, sob hipótese alguma, aumento do preço adjudicado ou transferência de custos adicionais ao HNSa; e

V – A alteração não comprometa o padrão de qualidade original exigido.

4.3.6. A substituição prevista no subitem anterior não poderá ser realizada unilateralmente ou de forma tácita pela contratada, sendo obrigatória a sua formalização interna antes do envio do material substituto à Unidade.

4.3.7. Considerando a natureza dos serviços do Hospital Naval de Salvador – HNSa e a necessidade de se evitar o desabastecimento de seu Paiol Médico-Cirúrgico, a contratada deverá reportar prontamente qualquer fato que possa impactar o cronograma de entrega, instruindo a comunicação com as medidas corretivas adotadas.

4.3.8. A alegação genérica de falta de insumos no mercado, alteração de política comercial de fabricantes ou ruptura de parcerias comerciais não eximirá a contratada de suas obrigações, salvo análise pontual da Administração sobre ocorrência de caso fortuito ou força maior devidamente comprovada na forma da Lei nº 14.133/2021.

4.3.9. O descumprimento injustificado das obrigações contratuais ensejará a instauração de procedimento administrativo próprio para aplicação das sanções cabíveis descritas na Lei nº 14.133/2021 e no aviso de contratação direta, assegurados o contraditório e a ampla defesa.

4.3.10. Conforme a gravidade da infração e os prejuízos causados à rotina de atendimento do HNSa, poderão ser aplicadas as penalidades de advertência, multa moratória/compensatória, impedimento de licitar e contratar ou declaração de inidoneidade, sem prejuízo da rescisão unilateral do ajuste e cobrança por perdas e danos.

4.4. Subcontratação

4.4.1. Não será admitida a subcontratação do fornecimento dos materiais que constituem o objeto desta Dispensa Eletrônica, tendo em vista a necessidade de assegurar o controle rígido da procedência comercial, a rastreabilidade dos lotes, a regularidade sanitária e a vinculação da responsabilidade jurídica da empresa vencedora.

4.4.2. A vedação de que trata o subitem anterior não obsta a utilização, por parte da contratada, de serviços estritamente acessórios e terceirizados de transporte de carga, transportadoras logísticas ou serviços postais para a entrega física das encomendas na Organização Militar, permanecendo a contratada como única responsável técnica e civil pelo estado em que os insumos derem entrada no almoxarifado.

4.5. Garantia, qualidade, conformidade e validade dos produtos

4.5.1. A contratada deverá assegurar que os materiais fornecidos sejam estritamente novos, de primeiro uso, íntegro-manufaturados, compatíveis com as especificações contidas neste Termo de Referencia e em plena conformidade com a regularização sanitária vigente na ANVISA.

4.5.2. Os insumos que apresentarem defeitos de fabricação, avarias, alterações de características físicas, embalagens violadas/umedecidas, divergências com o código CATMAT/CATSER ou inadequação quanto ao prazo de validade serão sumariamente recusados pela Administração no ato da conferência.

4.5.3. A contratada deverá substituir, sem qualquer tipo de ônus financeiro ou logístico para a Administração, os produtos recusados ou identificados como não conformes, no prazo máximo de 10 (dez) dias corridos, contados da notificação formal eletrônica enviada pelo fiscal do processo.

4.5.4. Os materiais e insumos médico-hospitalares e cirúrgicos deverão apresentar, no ato do recebimento, prazo de validade remanescente de no mínimo 18 (dezoito) meses, contados da data de entrada física no Paiol Médico-Cirúrgico do Hospital Naval de Salvador – HNSa, salvo disposição em contrário expressamente estabelecida no descritivo técnico específico de determinado item.

4.5.5. Excepcionalmente, quando as condições usuais de mercado ou a natureza específica do insumo (como determinados reagentes ou soluções de pronto uso) impossibilitarem o atendimento do prazo previsto no subitem anterior, a Administração poderá admitir prazo de validade inferior, desde que a contratada anexe junto à nota fiscal um Termo de Compromisso de Troca, obrigando-se a substituir, sem custos, as unidades não consumidas que venham a atingir 60 (sessenta) dias da data de seu vencimento.

4.5.6. O recebimento ou a substituição dos insumos não exime a contratada da responsabilidade civil e técnica por vícios ocultos, defeitos de qualidade ou irregularidades na esterilização e integridade dos materiais que venham a ser detectados posteriormente pelas equipes de saúde durante a utilização dos itens.

4.6. Vistoria

4.6.1. Não será exigida qualquer modalidade de vistoria prévia às dependências do Hospital Naval de Salvador por parte das empresas interessadas, haja vista que as condições comerciais de entrega logística e os descritivos técnicos de cada item encontram-se exauridos e perfeitamente compreensíveis neste Termo de Referência e nos anexos do aviso de Dispensa Eletrônica.

4.7. Garantia de execução contratual

4.7.1. Não será exigida prestação de garantia de execução contratual, considerando a natureza comum do objeto, a forma de fornecimento imediato, a ausência de investimentos relevantes por parte da contratada e o fato de o pagamento estar estritamente condicionado à entrega física e ao recebimento definitivo dos materiais no almoxarifado.

4.8. Fichas técnicas, avaliação técnica e apresentação de amostras

4.8.1. A empresa participante provisoriamente classificada em primeiro lugar na Dispensa Eletrônica deverá apresentar, quando solicitado pelo agente responsável e no prazo por ele estipulado no sistema, ficha técnica, catálogo ou documentação técnica do fabricante dos produtos ofertados. Esse documento deve conter informações suficientes para permitir a análise objetiva de sua conformidade com as especificações estabelecidas neste Termo de Referência.

4.8.2. A documentação técnica deverá indicar de forma clara a composição, características de materiais, dimensões, unidade de apresentação comercial, fabricante, modelo/referência, número de registro ou notificação na ANVISA e demais dados necessários à identificação inequívoca do insumo.

4.8.3. Serão aceitos produtos de qualquer fabricante, desde que comprovadamente atendam integralmente às especificações técnicas, aos requisitos de qualidade, desempenho, compatibilidade mecânica (como no caso das agulhas e alças cirúrgicas) e regularidade sanitária exigidos.

4.8.4. O agente responsável pelo procedimento poderá sanear o processo por meio de diligências no sistema eletrônico, solicitando esclarecimentos ou documentos complementares necessários à adequada análise da proposta.

4.8.5. É de total responsabilidade do participante o acompanhamento permanente das convocações, mensagens e prazos assinalados no sistema eletrônico da Dispensa Eletrônica.

4.8.6. O não atendimento injustificado da convocação no prazo, a ausência de resposta ou a não apresentação das informações solicitadas resultará na não aceitação da proposta e desclassificação do respectivo item, convocando-se o participante subsequente conforme a ordem de lances.

4.8.7. A apresentação física de **amostra** terá caráter excepcional. Ela será exigida apenas se a análise da documentação técnica e dos catálogos anexados pelo participante não for suficiente para que a equipe técnica conclua, de forma segura, quanto à conformidade do produto em relação ao descritivo do Termo de Referência.

4.8.8. A exigência de amostra será direcionada exclusivamente ao participante provisoriamente classificado em primeiro lugar no item. O convocado deverá entregar a amostra no Paiol Médico-Cirúrgico do Hospital Naval de Salvador – HNSa, observando rigorosamente o prazo, a quantidade e as condições estipuladas na mensagem de convocação.

4.8.9. A avaliação técnica da amostra será realizada pelo setor competente ou por equipe de militares formalmente designada pela Administração. A análise verificará a qualidade prática, dimensões, integridade das embalagens e compatibilidade operacional do insumo.

4.8.10. O resultado da avaliação técnica será formalizado em parecer simplificado, concluindo pela aceitabilidade ou recusa da marca ofertada. Caso a amostra seja considerada desconforme, o item será desclassificado e o próximo participante será convocado para apresentar seu produto.

4.8.12. As amostras de materiais que não forem destruídas nos testes de avaliação ficarão armazenadas no Paiol Médico-Cirúrgico pelo prazo de 15 (quinze) dias corridos, contados da homologação do processo, aguardando o recolhimento por parte da empresa fornecedora, sem ônus para a União. Caso a empresa não efetue a retirada no período estipulado, a amostra será descartada ou integrada ao estoque de consumo, conforme conveniência da Administração.

4.9. DA MANUTENÇÃO DAS CONDIÇÕES DE HABILITAÇÃO E DA REGULARIDADE DO FORNECEDOR

4.9.1. O fornecedor adjudicatário, quando convocado para aceitar **Nota de Empenho** ou instrumento equivalente, deverá manter todas as condições de habilitação e regularidade jurídica, fiscal e trabalhista exigidas no procedimento de Dispensa Eletrônica.

4.9.2. Previamente à emissão e ao envio da Nota de Empenho, a Administração do Hospital Naval de Salvador (HNSa) verificará a manutenção das condições de regularidade do fornecedor mediante consulta direta ao **SICAF** e, complementarmente, aos sítios eletrônicos oficiais dos órgãos emissores de certidões, juntando-se as consultas aos autos.

4.9.3. Constatada eventual irregularidade na documentação de habilitação fiscal, social ou trabalhista do fornecedor na fase de aceite, a Administração o notificará para que regularize a pendência no prazo de até **3 (três) dias úteis**, sob pena de decadência do direito à contratação e abertura de processo para aplicação de sanções por recusa injustificada.

4.9.4. A não regularização da situação no prazo estipulado acarretarão a perda do direito ao empenho, permitindo à Administração convocar o participante subsequente, observada a ordem de classificação de lances no sistema.

4.9.5. Durante a execução do fornecimento (entre o empenho e a entrega dos materiais), constatada a perda das condições de habilitação ou ocorrência de restrição fiscal, a Administração notificará o contratado para fins de regularização, sem prejuízo da apuração de eventual responsabilidade por atraso e aplicação das penalidades cabíveis.

4.9.6. Em estrita observância à jurisprudência e normas de controle, a eventual irregularidade fiscal ou trabalhista superveniente do contratado não autoriza a retenção de pagamentos relativos a materiais que já foram efetivamente entregues, conferidos e recebidos em caráter definitivo pelo Paiol Médico-Cirúrgico, sem prejuízo da aplicação das sanções administrativas cabíveis pela infração cometida.

4.9.7. A verificação e o monitoramento da regularidade das empresas contratadas serão realizados prioritariamente por via sistêmica, cabendo ao Fiscal Administrativo do processo efetuar os registros e juntadas pertinentes antes de cada ato de liquidação e pagamento da despesa.

5. MODELO DE EXECUÇÃO DO OBJETO

5. MODELO DE EXECUÇÃO DO OBJETO

5.1. Condições de Entrega

5.1.1. Os materiais e insumos médico-hospitalares serão fornecidos de forma em entrega única, conforme a real necessidade e conveniência logística da Administração, mediante a emissão e o envio da respectiva Nota de Empenho, que formalizará a contratação direta.

5.1.2. O prazo para a entrega dos materiais será de até 10 (dez) dias corridos, contados a partir do recebimento e aceite da Nota de Empenho por parte da empresa contratada através do sistema eletrônico.

5.1.3. A contratada é integralmente responsável pelo cumprimento dos prazos assinalados, devendo adotar, exclusivamente às suas expensas, todas as providências logísticas necessárias para assegurar a regularidade do fornecimento, observando-se as seguintes regras de responsabilidade comercial:

- **Fatos Supervenientes:** Eventuais atrasos decorrentes de caso fortuito ou força maior deverão ser formalmente comunicados e documentados à Administração imediatamente após a ocorrência do fato, sempre antes do vencimento do prazo original, para fins de análise sobre a prorrogação ou aplicação de penalidades.
- **Problemas na Cadeia de Suprimentos:** Alegações de falta de estoque, atraso de transportadoras terceirizadas ou alteração de políticas comerciais do fabricante não eximem a contratada de suas obrigações de entrega junto à Organização Militar.
- **Substituição Excepcional de Marcas:** Na hipótese de descontinuidade real de mercado da marca ofertada, a contratada poderá solicitar, formalmente e de forma justificada, a substituição por insumo de marca equivalente ou superior, desde que possua registro ativo na ANVISA, atenda perfeitamente aos descritivos técnicos do processo e não gere qualquer acréscimo no valor do empenho. A entrega do item substituto fica estritamente condicionada à autorização prévia por escrito do Fiscal Técnico.
- **Inadimplemento:** O descumprimento injustificado das obrigações, incluindo o atraso na entrega, ensejará a recusa dos materiais e a abertura de procedimento administrativo para aplicação das sanções de advertência, multa ou impedimento de licitar e contratar previstas na Lei nº 14.133/2021.

5.1.4. As entregas físicas deverão ser realizadas diretamente no Paiol Médico-Cirúrgico do Hospital Naval de Salvador (HNSa), situado na Avenida da França, nº 1400 – Bairro Comércio – Salvador/BA – CEP 40010-000, no horário das 08h00 às 14h00, exclusivamente em dias úteis, devendo o entregador ou transportadora agendar a descarga junto ao setor de recebimento da Unidade.

5.1.5. Os insumos médico-hospitalares deverão ser entregues em estrita conformidade com as especificações técnicas fixadas no processo, acompanhados da respectiva Nota Fiscal, observando-se os seguintes requisitos mínimos de qualidade por ocasião da entrega:

- **I – Embalagem de Fábrica:** Apresentação comercial original do fabricante, devidamente lacrada, limpa, íntegra e adequada à preservação das características físicas do material, assegurando-se a esterilidade nos itens em que ela for obrigatória (ex: fios de sutura, drenos e campos cirúrgicos).
- **II – Rastreabilidade:** Indicação clara e legível nas embalagens do nome do produto, fabricante, número de lote, data de fabricação e prazo de validade.
- **III – Validade Proporcional:** Prazo de validade remanescente mínimo 18 (dezoito) meses na data de entrada no almoxarifado, aplicando-se a regra de exceção mediante Termo de Compromisso de Troca caso autorizado pelo HNSa.
- **IV – Regularização Sanitária:** Cadastro, notificação ou registro perfeitamente válido e ativo perante a ANVISA para todas as categorias de produtos regulados.

5.1.6. Todos os materiais entregues serão submetidos à rigorosa conferência física e técnica pela equipe de recebimento da Administração, que avaliará as quantidades, integridade das caixas, lotes, validades e conformidade com o código CATMAT/CATSER adjudicado.

5.1.7. Insumos entregues em desacordo com as especificações, com embalagens rasgadas/violadas, prazos de validade insuficientes ou sem documento fiscal regular serão recusados sumariamente, registrando-se a ocorrência em termo próprio.

5.1.8. Os materiais recusados não serão computados como entregues para fins de adimplemento ou contagem de prazos, ficando a contratada obrigada a retirá-los e efetuar a sua substituição ou complementação no prazo máximo de 5 (cinco) dias corridos, sem qualquer custo adicional para o Hospital Naval.

5.1.9. O recebimento provisório ou definitivo dos produtos pela Administração não cessa e nem exclui a responsabilidade civil e técnica da contratada pela qualidade intrínseca, segurança e eficácia clínica dos materiais fornecidos, permanecendo a empresa vinculada à reparação ou troca em caso de detecção posterior de vícios ocultos ou defeitos de fabricação durante o uso pelas equipes de saúde.

5.2. Da Garantia, Substituição e Recolhimento de Produtos

5.2.1. A contratada responderá pela qualidade, segurança, conformidade e adequação dos produtos fornecidos, nos termos da Lei nº 14.133/2021, do instrumento convocatório, do contrato ou instrumento equivalente e da legislação sanitária aplicável, sem prejuízo das demais responsabilidades legalmente previstas.

5.2.2. A contratada deverá substituir, sem qualquer ônus para a Administração, os produtos que apresentem vício, defeito, avaria, alteração de características, desconformidade com as especificações, irregularidade sanitária, comprometimento de esterilidade, quando aplicável, ou qualquer outra condição que os torne inadequados ao uso a que se destinam.

5.2.3. A substituição deverá ocorrer no prazo máximo de **48 (quarenta e oito) horas**, contado do recebimento da comunicação formal da Administração, ou em prazo inferior quando a natureza do produto ou a situação assistencial justificar, mediante determinação da Administração.

5.2.4. Todos os custos decorrentes da substituição dos produtos, inclusive transporte, frete, embalagem, retirada, devolução, reenvio e demais despesas logísticas, serão integralmente suportados pela contratada.

5.2.5. A contratada deverá comunicar imediatamente à Administração qualquer fato de que tenha conhecimento que possa comprometer a segurança, qualidade, regularização sanitária ou disponibilidade dos produtos fornecidos, inclusive eventual recolhimento, interdição, suspensão, alerta sanitário ou determinação de autoridade competente relacionada ao produto.

5.2.6. Na hipótese prevista no item anterior, a contratada deverá adotar, às suas expensas, todas as providências necessárias para substituição, recolhimento ou regularização dos produtos eventualmente afetados, conforme orientação da Administração e da autoridade sanitária competente.

5.2.7. A substituição de produtos não exime a contratada das demais responsabilidades decorrentes do fornecimento irregular, inclusive da aplicação das medidas administrativas e sanções cabíveis, observados o contraditório e a ampla defesa.

5.2.8. A eventual aceitação de produto pela Administração não impedirá a posterior apuração de vícios, defeitos, irregularidades ou desconformidades que somente possam ser identificados após o recebimento ou durante sua utilização.

5.2. Da Garantia, Substituição e Recolhimento de Produtos

5.2.1. A contratada responderá civil e tecnicamente pela qualidade, segurança, conformidade e adequação dos materiais fornecidos, nos termos da Lei nº 14.133/2021, da Nota de Empenho e da legislação sanitária vigente, sem prejuízo das demais responsabilidades legais aplicáveis.

5.2.2. A contratada deverá substituir, sem qualquer ônus financeiro ou logístico para a Administração, os insumos que apresentem vícios de fabricação, defeitos, avarias, alterações de características físicas, desconformidades com o código CATMAT/CATSER ou comprometimento de esterilidade nos itens aplicáveis (como fios de sutura e campos cirúrgicos).

5.2.3. A substituição dos materiais recusados ou considerados não conformes deverá ocorrer no prazo máximo de 05 (cinco) dias corridos, contados do recebimento da notificação formal eletrônica enviada pela Fiscalização da Administração.

5.2.4. Todos os custos decorrentes da substituição dos produtos — incluindo taxas de transporte, frete de retorno, redespacho, embalagens adicionais e despesas logísticas de retirada e reenvio — serão integralmente suportados pela contratada.

5.2.5. A contratada assume a obrigação de comunicar imediatamente ao Hospital Naval de Salvador (HNSa) qualquer fato superveniente de que tenha conhecimento que possa comprometer a segurança ou a regularização sanitária dos lotes entregues, incluindo alertas sanitários, interdições, suspensões ou determinações de recolhimento de mercado emitidas pela ANVISA.

5.2.6. Na ocorrência de alertas ou recolhimentos sanitários dos lotes fornecidos, a contratada deverá promover, sob sua total responsabilidade e às suas expensas, o recolhimento físico dos itens no Paiol Médico-Cirúrgico, bem como a sua imediata substituição por novos lotes regulares, conforme orientações da Administração e da autoridade sanitária.

5.2.7. A realização da substituição dos produtos defeituosos ou interditados não exime a contratada de eventuais responsabilidades administrativas decorrentes do fornecimento irregular inicial, podendo ser instaurado procedimento próprio para apuração de infrações, assegurados o contraditório e a ampla defesa.

5.2.8. O recebimento definitivo do material não impede a posterior apuração de vícios ocultos, defeitos latentes ou desconformidades técnicas que venham a ser detectados pelas equipes de saúde durante a utilização prática dos insumos médico-hospitalares.

6. MODELO DE GESTÃO DO CONTRATO

6. DA EXECUÇÃO, FISCALIZAÇÃO E GESTÃO DA CONTRATAÇÃO

6.1. Da Execução da Contratação

6.1.1. A contratação direta deverá ser executada fielmente pelas partes, em total consonância com as condições fixadas neste Termo de Referência, na proposta de preços adjudicada e nas cláusulas da Nota de Empenho emitida, observando-se as disposições da Lei nº 14.133/2021.

6.1.2. Cada parte responderá civil, técnica e administrativamente pelas consequências diretas decorrentes do descumprimento total ou parcial das obrigações que lhe forem legalmente atribuídas.

6.1.3. Em caso de suspensão temporária da execução ou fato impeditivo reconhecido pela Administração, o prazo de entrega será prorrogado pelo período estritamente correspondente ao impedimento, mediante registro formalizado nos autos do processo de Dispensa Eletrônica.

6.1.4. As comunicações oficiais entre a Administração do HNSa e a empresa contratada deverão ser realizadas prioritariamente por escrito, por meio de mensagens no sistema eletrônico de contratação ou através de correio eletrônico (e-mail) institucional indicado pelas partes.

6.1.5. A Administração poderá convocar o representante da contratada por canais eletrônicos para prestar esclarecimentos imediatos ou adotar providências corretivas de urgência, especialmente diante de ocorrências que possam colocar em risco o abastecimento físico do Paiol Médico-Cirúrgico.

6.1.6. O alinhamento operacional sobre o fluxo logístico de entregas, agendamento de descarregamento no almoxarifado e procedimentos de faturamento (emissão de Nota Fiscal) será realizado diretamente com a equipe de fiscalização técnica do Hospital Naval, visando assegurar a eficiência e a celeridade no recebimento dos materiais médico-hospitalares.

6.2. Da Fiscalização

6.2.1. A execução da contratação direta será acompanhada e fiscalizada por militares ou servidores formalmente designados pela Administração do HNSa, os quais exercerão as atribuições de fiscalização técnica e administrativa, auxiliados pela equipe do Paiol Médico-Cirúrgico, observadas as disposições da Lei nº 14.133/2021.

6.2.2. A fiscalização será exercida de forma direta e rotineira por ocasião das entregas, abrangendo a verificação rigorosa das quantidades, qualidade visual, integridade física das caixas, identificação do código CATMAT/CATSER, marca, número de lote, prazos de validade, regularização sanitária perante a ANVISA, condições de transporte e embalagens de fábrica.

6.2.3. Cabe à fiscalização conferir a exata correspondência entre os insumos médico-hospitalares efetivamente entregues, a proposta de preços adjudicada no sistema e os documentos técnicos de referência (como catálogos ou fichas técnicas do fabricante) que serviram de base para a aceitação do item na Dispensa Eletrônica.

6.2.4. O fiscal registrará nos autos do processo todas as ocorrências identificadas na execução, incluindo atrasos injustificados no cronograma de entrega, remessas parciais, recusas de lotes desconformes, substituições autorizadas de marcas, comunicações formais enviadas e quaisquer outros fatos relevantes para fins de controle e eventual aplicação de sanções.

6.3. Da Fiscalização Técnica

6.3.1. Compete à Fiscalização Técnica acompanhar a execução logística da contratação direta, verificando a estrita conformidade dos materiais fornecidos com as especificações técnicas, dimensões, marcas e demais condições estabelecidas neste Termo de Referência e na Nota de Empenho emitida.

6.3.2. Identificada qualquer irregularidade, inexatidão, avaria ou inadequação dos produtos fornecidos no ato da entrega, o Fiscal Técnico deverá registrar a ocorrência no processo e adotar as providências necessárias para sua correção, notificando a contratada e assinalando o prazo regulamentar para o devido saneamento.

6.3.3. A Fiscalização Técnica recusará, total ou parcialmente, os lotes de insumos que não atendam aos requisitos de qualidade e regularidade sanitária estabelecidos, comunicando formalmente o fato à contratada para que esta promova a imediata substituição dos itens, sem ônus para o HNSa.

6.3.4. O Fiscal Técnico comunicará imediatamente à autoridade administrativa do Hospital Naval de Salvador quaisquer ocorrências que possam comprometer severamente o cronograma de entregas, a continuidade do abastecimento do Paiol Médico-Cirúrgico ou que configurem indícios de infração administrativa por parte do fornecedor.

6.3.5. Quando a gravidade da ocorrência ou o inadimplemento da empresa ultrapassar a competência de resolução direta da fiscalização, o Fiscal Técnico encaminhará tempestivamente o relatório circunstanciado dos fatos à Direção da Organização Militar, acompanhado das provas documentais necessárias para a abertura de processo sancionatório.

6.4. Da Fiscalização Administrativa

6.4.1. Compete à Fiscalização Administrativa acompanhar os aspectos burocráticos e financeiros da contratação direta, incluindo a verificação da manutenção das condições de regularidade fiscal e trabalhista da empresa, o acompanhamento do saldo da Nota de Empenho, e os trâmites documentais de liquidação e pagamento da despesa, além dos demais atos administrativos correlatos.

6.4.2. O Fiscal Administrativo verificará, de forma rotineira e previamente a cada ato de pagamento, a situação cadastral da contratada junto ao **SICAF** e aos sítios eletrônicos oficiais dos órgãos emissores de certidões, podendo solicitar diretamente ao fornecedor documentos complementares caso ocorra alguma inconsistência sistêmica.

6.4.3. Identificada qualquer irregularidade documental ou descumprimento de prazos formais de faturamento e entrega, o Fiscal Administrativo registrará a ocorrência nos autos da Dispensa Eletrônica, adotará as providências saneadoras de sua competência e, persistindo a inconformidade, encaminhará o relatório técnico à autoridade competente do Hospital Naval de Salvador para a abertura de procedimento sancionatório.

6.5. Das Atribuições do Gestor do Contrato

6.5.1. A coordenação e a gestão administrativa do processo de Dispensa Eletrônica competem ao Encarregado do Paiol Médico Cirurgico ou à autoridade militar formalmente designada pela Administração do HNSa, a quem caberá supervisionar os atos de fiscalização técnica e administrativa.

6.5.2. Cabe à gestão do processo coordenar a consolidação dos autos eletrônicos, garantindo a juntada oportuna de todas as Notas de Empenho emitidas, registros de ocorrências logísticas, comunicações oficiais enviadas ao fornecedor, termos de recusa e autorizações de substituição de marcas.

6.5.3. O gestor do processo apoiará os fiscais técnico e administrativo, adotando ou propondo à Direção do Hospital Naval as providências administrativas e legais necessárias para o saneamento de ocorrências que extrapolem a competência direta das equipes de recebimento do Paiol.

6.5.4. Quando identificados fatos que caracterizem o descumprimento total ou parcial da entrega dos insumos, ou atraso injustificado que prejudique a rotina hospitalar, o gestor promoverá a instrução documental sumária do ocorrido para fins de instauração de processo administrativo de apuração de responsabilidade e aplicação de sanções, nos termos da Lei nº 14.133/2021.

6.5.5. Como a contratação por dispensa de baixo valor se exaure com a entrega integral e o recebimento definitivo dos materiais médico-hospitalares solicitados no empenho, não haverá aplicação de cláusulas de prorrogação de vigência, devendo o gestor monitorar o encerramento do feito após a liquidação financeira total.

6.5.6. Ao término do processo de fornecimento, o gestor supervisionará o arquivamento dos autos e compilará os dados de desempenho comercial e técnico da empresa contratada, servindo de histórico para futuras contratações diretas da Organização Militar.

6.5.7. O gestor encaminhará o processo instruído e auditado eletronicamente ao setor de finanças do HNSa para a efetivação do pagamento, somente após a emissão do ateste definitivo na Nota Fiscal pelos fiscais competentes e a validação das certidões de regularidade no SICAF.

6.6. Da Responsabilidade da Contratada

6.6.1. A fiscalização rotineira exercida pela Administração do HNSa não exclui e nem reduz a responsabilidade civil, técnica e administrativa da empresa contratada pela perfeita execução das obrigações assumidas, inclusive quanto à qualidade intrínseca, segurança clínica, conformidade técnica, regularidade sanitária na ANVISA, integridade das embalagens e rastreabilidade dos lotes dos materiais fornecidos.

6.6.2. A constatação de qualquer irregularidade ou defeito nos insumos por parte das equipes de recebimento não afasta a responsabilidade da contratada, nem implica corresponsabilidade da Administração Marítima ou de seus agentes, gestores e fiscais, ressalvadas as hipóteses legalmente previstas.

6.6.3. O recebimento definitivo ou o pagamento dos materiais não eximem a contratada da responsabilidade por vícios ocultos, defeitos latentes, desconformidades técnicas ou irregularidades que venham a ser detectados posteriormente pelas equipes de saúde durante a utilização prática dos insumos médico-hospitalares e cirúrgicos.

6.7. Dos Indicadores de Acompanhamento

6.7.1. Para fins de monitoramento e avaliação simplificada da execução da Dispensa Eletrônica, a equipe do Paiol Médico-Cirúrgico considerará o atendimento aos seguintes critérios objetivos por parte da empresa fornecedora:

I – Pontualidade: Cumprimento rigoroso do prazo máximo de 10 (dez) dias corridos para a entrega física dos materiais, contados a partir do recebimento da Nota de Empenho;

II – Conformidade do Objeto: Índice de aceitabilidade dos lotes entregues em relação às marcas adjudicadas, códigos CATMAT/CATSER e descritivos técnicos do processo;

III – Qualidade de Fábrica: Ausência de ocorrências de insumos recusados por defeitos, avarias de transporte ou problemas nas embalagens;

IV – Eficiência Logística: Cumprimento do prazo máximo de 10 (dez) dias corridos para efetuar a substituição de marcas ou lotes eventualmente rejeitados pela fiscalização; e

V – Regularidade Sanitária: Manutenção da validade das notificações e registros dos produtos junto à ANVISA durante todo o fluxo de entrega.

6.7.2. Os registros desses critérios de desempenho servirão para alimentar o histórico de fornecedores do Hospital Naval de Salvador (HNSa) e subsidiar a instrução processual em caso de necessidade de aplicação de sanções administrativas ou rescisão do empenho por inadimplemento.

6.8. DA MATRIZ DE ALOCAÇÃO DE RISCOS

6.8.1. Fica dispensada a elaboração de Matriz de Alocação de Riscos para a presente contratação direta, com fulcro no art. 22 e no art. 103, *caput*, da Lei nº 14.133/2021, considerando a baixa complexidade do objeto, o regime de fornecimento imediato de bens comuns de consumo e o baixo valor estimado da contratação.

6.8.2. Em razão da natureza ordinária da contratação, os riscos associados ao fornecimento dos materiais médico-hospitalares e cirúrgicos correm por conta e responsabilidade exclusiva da empresa contratada, integrando a álea ordinária da atividade empresarial, o que abrange:

- **a)** Oscilações ordinárias de preços de mercado dos insumos, matérias-primas, embalagens, taxas de transporte ou frete;
- **b)** Variações usuais de estoque e condições comerciais praticadas pelos fabricantes ou distribuidores;
- **c)** Eventuais ineficiências operacionais ou erros de planejamento na formulação do lance durante a disputa da Dispensa Eletrônica.

6.8.3. A Administração do Hospital Naval de Salvador (HNSa) responderá apenas por riscos extraordinários que se enquadrem estritamente como caso fortuito, força maior ou fato do príncipe, cuja análise ocorrerá por meio de processo administrativo de reequilíbrio econômico-financeiro, caso formalmente provocado pela interessada antes da entrega dos materiais.

7. INFRAÇÕES E SANÇÕES ADMINISTRATIVAS

7. INFRAÇÕES E SANÇÕES ADMINISTRATIVAS

7.1. Constitui infração administrativa, para os fins desta contratação direta, a prática, pela empresa participante ou contratada, das condutas tipificadas no art. 155 da Lei nº 14.133/2021, observadas as disposições deste Termo de Referência, do Aviso de Dispensa Eletrônica e da Nota de Empenho emitida.

7.2. Sem prejuízo das hipóteses legais, caracterizam descumprimento obrigacional decorrente do empenho as seguintes condutas:

- **I –** Dar causa à inexecução parcial ou total do fornecimento dos insumos médico-hospitalares;
- **II –** Retardar injustificadamente o prazo de entrega dos materiais (10 dias corridos);
- **III –** Entregar materiais em desacordo com as especificações técnicas, marcas adjudicadas, códigos CATMAT /CATSER ou com validades e regularizações sanitárias em desconformidade perante a ANVISA;
- **IV –** Deixar de substituir ou complementar, no prazo estabelecido de 10 (dez) dias corridos, os produtos formalmente recusados pela fiscalização do Paiol;
- **V –** Deixar de cumprir determinações regulares emitidas pelas fiscalizações técnica e administrativa do Hospital Naval;
- **VI –** Deixar de prestar informações, notas fiscais de compra ou documentos exigidos para o acompanhamento e a instrução de eventuais procedimentos de fiscalização ou pedidos de reequilíbrio;
- **VII –** Praticar qualquer conduta que enseje tumulto ou fraude ao procedimento de lances da Dispensa Eletrônica.

7.3. A aplicação de sanções administrativas observará a natureza e a gravidade da conduta praticada, as peculiaridades do caso concreto, a existência de circunstâncias atenuantes ou agravantes e os danos gerados ao abastecimento de saúde do Hospital Naval de Salvador (HNSa).

7.4. Poderão ser aplicadas à contratada, observados os pressupostos e limites estabelecidos no art. 156 da Lei nº 14.133/2021, as seguintes sanções administrativas:

- **I – Advertência:** Aplicada em casos de infrações leves ou inexecução parcial pontual, quando não se justificar a imposição de penalidade mais severa;
- **II – Multa:** Aplicada por atraso ou inexecução, calculada na forma prevista neste Termo de Referência;
- **III – Impedimento de licitar e contratar:** Pelo prazo de até 3 (três) anos, nas hipóteses do art. 156, § 4º, da Lei nº 14.133/2021; e
- **IV – Declaração de inidoneidade para licitar ou contratar:** Conforme os parâmetros fixados no art. 156, § 5º, do mesmo diploma legal.

7.5. O atraso injustificado na entrega do objeto sujeitará a contratada à multa de mora de 0,33% (trinta e três centésimos por cento) por dia útil de atraso, calculada sobre o valor do saldo do item em atraso da Nota de Empenho, até o limite máximo de 10% (dez por cento), findo o qual o empenho poderá ser cancelado por culpa do fornecedor.

7.6. Pela inexecução total ou parcial da Nota de Empenho, ou pela recusa injustificada em aceitar o instrumento de empenho enviado, poderá ser aplicada à empresa a multa compensatória de até 20% (vinte por cento), calculada sobre o valor total empenhado ou sobre a parcela inadimplida, sem prejuízo da aplicação concomitante das demais sanções legais.

7.7. A constatação de descumprimento por parte da fiscalização ensejará a notificação formal eletrônica do fornecedor, abrindo-se o prazo legal para o exercício do contraditório e da ampla defesa, no rito simplificado do processo administrativo sancionatório cabível no HNSa.

7.8. O recolhimento das multas aplicadas poderá ser efetuado mediante desconto direto nos valores das Notas Fiscais a pagar, execução de créditos devidos ou cobrança administrativa e judicial. A aplicação das sanções financeiras não desobriga a contratada da reparação integral de eventuais perdas e danos causados à Administração Militar, nem afasta a obrigação de substituir os insumos rejeitados.

7.9. As sanções eventualmente aplicadas, após o trânsito em julgado administrativo, serão obrigatoriamente registradas e divulgadas no Cadastro Nacional de Empresas Inidôneas e Suspensas (CEIS) e no Portal Nacional de Contratações Públicas (PNCP), via integração com o SICAF.

8. CRITÉRIOS DE MEDIÇÃO E DE PAGAMENTO

8. CRITÉRIOS DE MEDIÇÃO, RECEBIMENTO E PAGAMENTO

8.1. RECEBIMENTO

8.1.1. Os bens serão recebidos provisoriamente, de forma sumária, no ato da entrega, juntamente com a Nota Fiscal ou instrumento de cobrança equivalente, pelo responsável pelo acompanhamento e fiscalização da contratação, para efeito de posterior verificação de sua conformidade com as especificações constantes deste Termo de Referência, da proposta e da respectiva Nota de Empenho.

8.1.2. Os bens poderão ser rejeitados, no todo ou em parte, inclusive antes do recebimento provisório, quando estiverem em desacordo com as especificações constantes deste Termo de Referência, da proposta ou da respectiva Nota de Empenho, apresentarem defeitos, avarias, irregularidades de embalagem, identificação, lote, prazo de validade ou qualquer outra desconformidade que comprometa sua utilização, devendo ser substituídos pela Contratada, às suas expensas, no prazo de 05 (cinco) dias corridos, contado da notificação da Contratada, sem prejuízo da aplicação das sanções cabíveis.

8.1.3. O recebimento definitivo ocorrerá no prazo de até **10 (dez) dias úteis**, contado do recebimento da Nota Fiscal ou instrumento de cobrança equivalente pela Administração, após a verificação da qualidade e quantidade dos bens e a consequente aceitação mediante termo detalhado ou atesto do responsável, conforme o procedimento adotado pela Administração.

8.1.4. Em estrita observância ao **art. 140, § 2º, da Lei nº 14.133/2021**, por tratar-se de contratação direta por baixo valor (art. 75, inciso II), o prazo para o recebimento definitivo poderá ser excepcionalmente prorrogado por igual período, desde que devidamente justificado pela fiscalização caso haja necessidade de diligências ou testes específicos em lotes suspeitos.

8.1.5. No caso de controvérsia sobre a execução do objeto quanto à dimensão, qualidade e quantidade, será observado o disposto no art. 143 da Lei nº 14.133/2021, quanto ao processamento da parcela incontroversa, quando juridicamente cabível.

8.1.6. Para as contratações decorrentes de despesas cujos valores não ultrapassem o limite de quetrata o inciso II do art. 75 da Lei nº 14.133, de 2021, o prazo máximo para o recebimento definitivo será de até 30 (trinta) dias úteis.

8.1.7. O prazo para a solução, pela Contratada, de inconsistências na execução do objeto ou de saneamento da Nota Fiscal ou instrumento de cobrança equivalente, verificadas pela Administração durante a análise prévia à liquidação da despesa, não será computado para fins de liquidação.

8.1.8. O recebimento provisório ou definitivo não excluirá a responsabilidade da Contratada pelos vícios, defeitos, inadequações ou desconformidades posteriormente identificados, observadas as disposições legais e contratuais aplicáveis.

8.1.9. As atividades de montagem, instalação, configuração ou quaisquer outras necessárias ao funcionamento ou uso do bem correrão por conta da Contratada e constituirão condição para o recebimento definitivo, quando aplicáveis ao objeto.

8.2. CRITÉRIOS DE MEDIÇÃO E ATESTO

8.2.1. A medição da execução será realizada com base nos bens efetivamente entregues, conferidos e aceitos pela Administração, observados os quantitativos, especificações, unidades de fornecimento e demais condições estabelecidas na respectiva Nota de Empenho.

8.2.2. O atesto da despesa somente será realizado após a conferência quantitativa e qualitativa dos bens e a confirmação do integral atendimento das condições estabelecidas para a respectiva entrega.

8.2.3. Para fins de pagamento, cada Nota de Empenho será considerada uma unidade de fornecimento, ficando o pagamento condicionado à entrega integral de todos os materiais e respectivos quantitativos nela solicitados, à verificação de sua conformidade, ao recebimento e ao atesto pela Administração.

8.2.4. A entrega parcial dos materiais constantes de determinada Nota de Empenho não ensejará, em regra, o pagamento correspondente enquanto não concluída a entrega integral dos itens e quantitativos nela solicitados, sem prejuízo da adoção das medidas administrativas cabíveis em razão de eventual atraso ou inadimplemento.

8.2.5. Os materiais rejeitados, recusados ou pendentes de substituição não serão considerados para fins de medição, atesto, liquidação ou pagamento até que sejam devidamente regularizados e aceitos pela Administração.

8.3. LIQUIDAÇÃO

8.3.1. Recebida a Nota Fiscal ou instrumento de cobrança equivalente, correrá o prazo de até **10 (dez) dias úteis para fins de liquidação da despesa**, nos termos do art. 7º, inciso I, da Instrução Normativa SEGES/ME nº 77, de 4 de novembro de 2022.

8.3.2. O prazo previsto no item anterior **será reduzido pela metade (5 dias úteis)** por se tratar de contratação decorrente de despesa cujo valor não ultrapassa o limite previsto no inciso II do art. 75 da Lei nº 14.133/2021, conforme determina a legislação federal vigente

8.3.3. O prazo para liquidação poderá ser excepcionalmente prorrogado pela Administração, mediante justificativa fundamentada, por igual período, quando houver necessidade de diligências adicionais para aferição do pleno atendimento das exigências fixadas

8.3.4. Para fins de liquidação, o setor de finanças do HNSa deverá verificar se a Nota Fiscal apresentada contém os elementos necessários e essenciais, incluindo:

- **8.3.4.1.** A correta data de emissão;
- **8.3.4.2.** Os dados completos da contratação direta e da Organização Militar emitente (HNSa);
- **8.3.4.3.** A descrição clara dos produtos e os quantitativos correspondentes aos materiais médico-hospitalares efetivamente entregues;
- **8.3.4.4.** O valor exato a pagar; e
- **8.3.4.5.** O eventual destaque dos valores de retenções tributárias e previdenciárias cabíveis.

8.3.5. Havendo erro material na apresentação da Nota Fiscal, ou qualquer circunstância documental que impeça a regular liquidação da despesa, o fluxo de prazos ficará sobrestado até que o fornecedor providencie as medidas saneadoras necessárias. O prazo regulamentar será reiniciado integralmente após a comprovação da regularização, sem qualquer ônus financeiro para a Administração

8.4. VERIFICAÇÃO DAS CONDIÇÕES DE HABILITAÇÃO E REGULARIDADE

8.4.1. Previamente ao pagamento, a Administração verificará a manutenção das condições exigidas para habilitação da Contratada, mediante consulta ao SICAF e, quando necessário, aos sítios eletrônicos oficiais dos órgãos emissores das certidões ou aos demais meios legalmente admitidos.

8.4.2. A Administração deverá realizar consulta ao SICAF para verificar a manutenção das condições de habilitação exigidas e identificar eventual razão que impeça a participação em licitação ou contratação no âmbito do órgão ou entidade, tais como proibição de contratar com a Administração ou com o Poder Público e ocorrências impeditivas indiretas.

8.4.3. Constatada situação de irregularidade da Contratada junto ao SICAF, esta será notificada, por escrito, para que, no prazo de **5 (cinco) dias úteis**, regularize sua situação ou apresente defesa, podendo o prazo ser prorrogado uma vez, por igual período, a critério da Contratante, observadas as disposições legais aplicáveis.

8.4.4. Não havendo regularização ou sendo a defesa considerada improcedente, a Contratante adotará as providências administrativas cabíveis, inclusive quanto à apuração de eventual inadimplemento, aplicação de sanções e eventual extinção da contratação, assegurados o contraditório e a ampla defesa.

8.4.5. A perda das condições de habilitação ou a existência de irregularidade fiscal, social ou trabalhista não ensejará, por si só, a retenção de pagamento relativo aos bens efetivamente entregues, regularmente recebidos e atestados pela Administração, sem prejuízo das demais medidas administrativas legalmente cabíveis.

8.4.6. Havendo efetiva execução do objeto, os pagamentos correspondentes aos bens regularmente entregues, recebidos e atestados serão processados normalmente, observadas as disposições legais aplicáveis, sem prejuízo das medidas administrativas cabíveis quanto à manutenção da contratação.

8.5. PRAZO DE PAGAMENTO

8.5.1.O pagamento será efetuado no prazo de até 60 (SESSENTA) dias úteis, contados da finalização da liquidação da despesa, observada a ordem cronológica de pagamento e as disposições da Instrução Normativa SEGES/ME nº 77, de 2022.

8.5.2. Para as contratações decorrentes de despesas cujos valores não ultrapassem o limite de que trata o inciso II do art. 75 da Lei nº 14.133, de 2021, o prazo para pagamento será reduzido à metade, mantendo-se a possibilidade de prorrogação nas hipóteses previstas na legislação aplicável.

8.5.3. No caso de atraso pelo Contratante, os valores devidos à Contratada serão atualizados monetariamente entre o termo final do prazo de pagamento até a data de sua efetiva realização, mediante aplicação do índice IPCA, observadas as condições previstas no instrumento contratual.

8.6. FORMA DE PAGAMENTO

8.6.1. O pagamento será realizado por meio de ordem bancária, para crédito em banco, agência e conta corrente indicados pela Contratada.

8.6.2. Será considerada como data do pagamento o dia em que constar como emitida a ordem bancária para pagamento.

8.6.3. Quando do pagamento, será efetuada a retenção tributária prevista na legislação aplicável.

8.6.4. Independentemente do percentual de tributo inserido na planilha, quando houver, serão retidos na fonte, quando da realização do pagamento, os percentuais estabelecidos na legislação vigente.

8.6.5. A Contratada regularmente optante pelo Simples Nacional, nos termos da Lei Complementar nº 123, de 2006, não sofrerá a retenção tributária quanto aos impostos e contribuições abrangidos por aquele regime. No entanto, o pagamento ficará condicionado à apresentação de comprovação, por meio de documento oficial, de que faz jus ao tratamento tributário favorecido previsto na referida Lei Complementar.

9. FORMA E CRITÉRIOS DE SELEÇÃO DO FORNECEDOR E FORMA DE FORNECIMENTO

9. FORMA E CRITÉRIOS DE SELEÇÃO DO FORNECEDOR E FORMA DE FORNECIMENTO

Forma de seleção e critério de julgamento da proposta

9.1. O fornecedor será selecionado por meio do procedimento de DISPENSA ELETRÔNICA, com fundamento no art. 75, inciso II, da Lei nº 14.133/2021 e no Decreto nº 11.317, de 29 de dezembro de 2022, com a adoção do critério de julgamento pelo MENOR PREÇO (POR ITEM), observadas as disposições regulamentares da Instrução Normativa SEGES/MGI nº 65, de 11 de julho de 2024.

9.2. Serão sumariamente desclassificadas as propostas eletrônicas que apresentarem valores superiores aos preços máximos admitidos pelo HNSa, quando malograda a etapa de negociação conduzida pelo agente responsável através do sistema de compras governamentais.

Forma de fornecimento

9.3. O fornecimento dos materiais médico-hospitalares será realizado de forma integral por item empenhado, conforme a conveniência e necessidade de abastecimento da Administração, mediante a emissão e o envio eletrônico da respectiva Nota de Empenho, observando-se rigidamente os quantitativos, marcas adjudicadas e especificações técnicas fixadas neste instrumento.

9.3.1. A Cada Nota de Empenho constituirá uma solicitação formal e autônoma de fornecimento, ficando o fornecedor obrigado a entregar integralmente os quantitativos e itens nela discriminados dentro do prazo padrão de 10 (dez) dias corridos, salvaguardada autorização prévia e expressa por escrito da Administração para situações logísticas excepcionais.

9.3.2. A entrega integral de cada item empenhado é condição obrigatória para a abertura do fluxo de faturamento. Desse modo, não será gerado direito a pagamento ou liquidação financeira de materiais fracionados que não tenham sido efetivamente entregues, conferidos e recebidos em caráter definitivo pelas equipes do Paiol Médico-Cirúrgico, em estrita observância ao rito estabelecido no Item 8 deste Termo de Referência.

Critérios de aceitabilidade dos preços

9.4. Os preços unitários ofertados deverão ser compatíveis com os valores estimados pela Administração e com os preços praticados no mercado, observados os limites estabelecidos no instrumento convocatório.

9.4.1. A Administração poderá promover diligências e negociação com o fornecedor, na forma da legislação aplicável, com o objetivo de obter condição mais vantajosa para a contratação.

Exigências de habilitação

9.5. Para fins de habilitação e adjudicação do objeto, o fornecedor interessado deverá comprovar a sua regularidade jurídica, fiscal e trabalhista, realizada prioritariamente por meio de consulta automatizada e extração de certidões junto ao SICAF, em estrita observância aos arts. 62 a 70 da Lei nº 14.133, de 1º de abril de 2021, e compatível com a natureza e o baixo vulto econômico da presente Dispensa Eletrônica**.**

Comprovação de Regularidade Jurídica (Sistêmica)

9.6. A comprovação da regularidade jurídica e da constituição legal das empresas participantes será realizada pela Administração do HNSa de forma prioritária e automatizada por meio de consulta ao Nível I (Credenciamento) do SICAF.

9.7. Conforme o enquadramento societário e a natureza do fornecedor vencedor da Dispensa Eletrônica, o cadastro sistêmico deverá refletir e comprovar de forma regular:

- **a) Microempreendedor Individual (MEI):** O Certificado da Condição de Microempreendedor Individual (CCMEI);
- **b) Empresário Individual:** A inscrição no Registro Público de Empresas Mercantis (Junta Comercial);
- **c) Sociedades Empresárias ou Cooperativas:** O ato constitutivo, estatuto ou contrato social em vigor, devidamente registrado na Junta Comercial ou no Registro Civil de Pessoas Jurídicas, acompanhado de todas as alterações supervenientes ou da respectiva consolidação.

9.7.1. Caso ocorra indisponibilidade técnica de consulta ou desatualização documental nas telas do SICAF por ocasião da fase de julgamento, o fornecedor provisoriamente classificado em primeiro lugar será convocado via sistema para anexar, no prazo regulamentar de 24 (vinte e quatro) horas, a cópia digitalizada de seus atos de constituição e alterações que comprovem a legitimidade de seus administradores.

Habilitação fiscal, social e trabalhista

9.8. A comprovação da regularidade fiscal, social e trabalhista das empresas participantes será realizada de forma prioritária e automatizada pela Administração do HNSa, mediante consulta direta aos registros ativos no **SICAF**, abrangendo os seguintes requisitos fundamentais:

- **a) Inscrição Cadastral:** Comprovação de inscrição regular no Cadastro Nacional da Pessoa Jurídica (**CNPJ**);
- **b) Regularidade Federal e Previdenciária:** Certidão Conjunta expedida pela Secretaria da Receita Federal do Brasil (RFB) e Procuradoria-Geral da Fazenda Nacional (PGFN), referente aos tributos federais e à Dívida Ativa da União, inclusive contribuições previdenciárias (Seguridade Social);

- **c) Regularidade do FGTS:** Certificado de Regularidade do Fundo de Garantia do Tempo de Serviço (CRF), emitido pela Caixa Econômica Federal; e
- **d) Regularidade Trabalhista:** Certidão Negativa de Débitos Trabalhistas (**CNDT**), ou certidão positiva com efeitos de negativa, expedida pela Justiça do Trabalho.

9.8.1. Visando comprovar a compatibilidade com o ramo de atividade dos materiais médico-hospitalares comuns disputados, será exigida a inscrição no cadastro de contribuintes estadual (**Inscrição Estadual**) relativo ao domicílio ou sede do fornecedor, bem como a Certidão de Regularidade perante a Fazenda Estadual correspondente.

9.8.2. Caso o fornecedor vencedor seja considerado isento de inscrição municipal/estadual ou de tributos relacionados ao objeto, deverá anexar no sistema a comprovação de tal condição mediante declaração oficial da Fazenda de seu domicílio, ou declaração própria emitida sob as penas da lei, conforme a legislação local aplicável.

9.8.3. Se as telas de consulta do SICAF apontarem alguma certidão vencida ou inconsistência cadastral por ocasião da fase de julgamento, o fornecedor provisoriamente classificado em primeiro lugar será formalmente convocado via sistema para anexar os documentos atualizados e regularizar a pendência no prazo improrrogável de **24 (vinte e quatro) horas**, sob pena de desclassificação e convocação do participante subsequente.

Disposições gerais sobre habilitação

9.9. Não serão aceitos documentos de habilitação ou certidões com indicação de CNPJ diferentes entre si, salvo nas hipóteses regulamentares admitidas em lei.

9.9.1. Se o fornecedor vencedor for a matriz, todos os documentos apresentados deverão estar em nome da matriz. Caso o participante figure no sistema como filial, os documentos e certidões deverão estar em nome da filial, ressalvadas as hipóteses em que, pela própria natureza do tributo ou documento, sua emissão unificada em nome da matriz seja legalmente admitida.

9.9.2. Serão plenamente aceitos registros de CNPJ de fornecedor com diferenças de raiz entre matriz e filial nos documentos pertinentes à regularidade da Fazenda Nacional (INSS) e ao Certificado de Regularidade do FGTS, desde que comprovada a centralização legal do recolhimento das respectivas contribuições no CNPJ da matriz.

9.9.3. A Administração do HNSa realizará consulta compulsória e minuciosa aos sistemas oficiais disponíveis, incluindo o SICAF, o Cadastro Nacional de Empresas Inidôneas e Suspensas (CEIS), o Cadastro Nacional de Condenações Cíveis por Ato de Improbidade Administrativa (CNIA) do CNJ e o Tribunal de Contas da União (TCU), para a efetiva verificação das condições de habilitação e da total inexistência de impedimentos ou sanções ativas de licitar ou contratar aplicadas contra o fornecedor.

9.9.4. As condições de habilitação, idoneidade e regularidade fiscal demonstradas na fase de lances eletrônicos deverão ser mantidas pelo fornecedor de forma ininterrupta durante todo o fluxo do fornecimento, compreendido entre a aceitação da Nota de Empenho até o recebimento definitivo de todos os materiais no Paiol Médico-Cirúrgico.

10. ESTIMATIVAS DO VALOR DA CONTRATAÇÃO

10. ESTIMATIVA DO VALOR DA CONTRATAÇÃO

10.1. O valor estimado da presente contratação é de **R$ 65.462,56 (sessenta e cinco mil, quatrocentos e sessenta e dois reais e cinquenta e seis centavos)**.

11. ADEQUAÇÃO ORÇAMENTÁRIA

11. DOTAÇÃO ORÇAMENTÁRIA

11.1. As despesas decorrentes da presente contratação correrão à conta de recursos específicos consignados no Orçamento Geral da União.

11.2. A contratação será atendida pela seguinte dotação orçamentária:

I) Gestão/Unidade: 782700;

II) Fonte de Recursos: 10000000000;

III) Programa de Trabalho: 174713;

IV) Elemento de Despesa: 339030;

V) Plano Interno: B422010Z2C1.

12. DISPOSIÇÕES FINAIS

12. INFORMAÇÕES SIGILOSAS

12.1. As informações contidas neste Termo de Referência não são classificadas como sigilosas.

13. ANEXO I

ANEXO I

Regras aplicáveis ao instrumento substitutivo ao contrato

(Contratações de pequeno valor - art. 95, inciso I, da Lei n. 14.133/2021, Orientação Normativa nº 84, de 17 de maio de 2024)

1. FORMALIZAÇÃO DA CONTRATAÇÃO

1.1. O adjudicatário terá o *prazo de até 10 (dez) dias* contado a partir da data de sua convocação, para aceitar o instrumento equivalente ao contrato *que será a Nota de Empenho*, sob pena de decair do direito à contratação, sem prejuízo das sanções previstas.

1.2. O prazo poderá ser prorrogado, por igual período, por solicitação justificada do adjudicatário e aceita pela Administração.

4.1. O Contratado deve cumprir todas as obrigações constantes do Termo de Referência e deste Anexo, assumindo como exclusivamente seus os riscos e as despesas decorrentes da boa e perfeita execução do objeto, observando, ainda, as obrigações a seguir dispostas:

4.1.2. Atender às determinações regulares emitidas pelo fiscal contratual ou autoridade superior e prestar todo esclarecimento ou informação por eles solicitados;

4.1.3. Alocar os empregados necessários ao perfeito cumprimento das disposições do Termo de Referência e deste Anexo, com habilitação e conhecimento adequados, fornecendo os materiais, equipamentos, ferramentas e utensílios demandados, cuja quantidade, qualidade e tecnologia deverão atender às recomendações de boa técnica e a legislação de regência;

4.1.4. Reparar, corrigir, remover, reconstruir ou substituir, às suas expensas, no total ou em parte, no prazo fixado pelo fiscal, os serviços nos quais se verificarem vícios, defeitos ou incorreções resultantes da execução ou dos materiais empregados;

4.1.5. Responsabilizar-se pelos vícios e danos decorrentes da execução do objeto, de acordo com o Código de Defesa do Consumidor (Lei nº 8.078, de 1990), bem como por todo e qualquer dano causado à Administração ou terceiros, não reduzindo essa responsabilidade a fiscalização ou o acompanhamento da execução contratual pelo Contratante, que ficará autorizado a descontar dos pagamentos devidos ou da garantia, caso exigida no edital, o valor correspondente aos danos sofridos;

4.1.6. Efetuar comunicação ao Contratante, assim que tiver ciência da impossibilidade de realização ou finalização do serviço no prazo estabelecido, para adoção de ações de contingência cabíveis.

4.1.7 Não contratar, durante a vigência da contratação, cônjuge, companheiro ou parente em linha reta, colateral ou por afinidade, até o terceiro grau, de dirigente do Contratante ou do fiscal ou gestor contratuais, nos termos do artigo 48, parágrafo único, da Lei nº 14.133, de 2021;

4.1.8. Quando não for possível a verificação da regularidade no Sistema de Cadastro de Fornecedores – SICAF, o Contratado deverá entregar ao setor responsável pela fiscalização contratual, até o dia trinta do mês seguinte ao da prestação dos serviços, os seguintes documentos:

4.1.8.1. prova de regularidade relativa à Seguridade Social;

4.1.8.2. certidão conjunta relativa aos tributos federais e à Dívida Ativa da União;

4.1.8.3. certidões que comprovem a regularidade perante a Fazenda Municipal ou Distrital do domicílio ou sede do Contratado;

4.1.8.4. Certidão de Regularidade do FGTS – CRF; e

4.1.8.5. Certidão Negativa de Débitos Trabalhistas – CNDT; [A13]

4.1.10. Responsabilizar-se pelo cumprimento das obrigações previstas em Acordo, Convenção, Dissídio Coletivo de Trabalho ou equivalentes das categorias abrangidas pela contratação, por todas as obrigações trabalhistas, sociais, previdenciárias, tributárias e as demais previstas em legislação específica, cuja inadimplência não transfere a responsabilidade ao Contratante;

4.1.11. Comunicar ao Fiscal, no prazo de 24 (vinte e quatro) horas, qualquer ocorrência anormal ou acidente que se verifique no local dos serviços.

4.1.12. Prestar todo esclarecimento ou informação solicitada pelo Contratante ou por seus prepostos, garantindo-lhes o acesso, a qualquer tempo, ao local dos trabalhos, bem como aos documentos relativos à execução do empreendimento.

4.1.13. Paralisar, por determinação do Contratante, qualquer atividade que não esteja sendo executada de acordo com a boa técnica ou que ponha em risco a segurança de pessoas ou bens de terceiros.

4.1.14. Promover a guarda, manutenção e vigilância de materiais, ferramentas, e tudo o que for necessário à execução do objeto, durante a vigência contratual.

4.1.15. Conduzir os trabalhos com estrita observância às normas da legislação pertinente, cumprindo as determinações dos Poderes Públicos, mantendo sempre limpo o local dos serviços e nas melhores condições de segurança, higiene e disciplina.

4.1.16. Submeter previamente, por escrito, ao Contratante, para análise e aprovação, quaisquer mudanças nos métodos executivos que fujam às especificações do memorial descritivo ou instrumento congênere.

4.1.17. Cumprir as normas de proteção ao trabalho, inclusive aquelas relativas à segurança e à saúde no trabalho;

4.1.18. Não submeter os trabalhadores a condições degradantes de trabalho, jornadas exaustivas, servidão por dívida ou trabalhos forçados;

4.1.19. Não permitir a utilização de qualquer trabalho do menor de dezesseis anos de idade, exceto na condição de aprendiz para os maiores de quatorze anos de idade, observada a legislação;

4.1.20. Não submeter o menor de dezoito anos de idade à realização de trabalho noturno e em condições perigosas e insalubres e à realização de atividades constantes na Lista de Piores Formas de Trabalho Infantil, aprovada pelo Decreto nº 6.481, de 12 de junho de 2008;

4.1.21. Receber e dar o tratamento adequado a denúncias de discriminação, violência e assédio no ambiente de trabalho;[A14]

4.1.22. Manter, durante toda a vigência da contratação, em compatibilidade com as obrigações assumidas, todas as condições exigidas para habilitação na licitação, ou para a qualificação, na contratação direta;

4.1.23. Cumprir, durante todo o período de execução contratual, a reserva de cargos prevista em lei para pessoa com deficiência, para reabilitado da Previdência Social ou para aprendiz, bem como as reservas de cargos previstas na legislação;

4.1.24. Comprovar a reserva de cargos a que se refere a cláusula acima, no prazo fixado pela fiscalização contratual, com a indicação dos empregados que preencheram as referidas vagas;

4.1.25. Guardar sigilo sobre todas as informações obtidas em decorrência da execução do objeto;

4.1.26 Arcar com o ônus decorrente de eventual equívoco no dimensionamento dos quantitativos de sua proposta, inclusive quanto aos custos variáveis decorrentes de fatores futuros e incertos, devendo complementá-los, caso o previsto inicialmente em sua proposta não seja satisfatório para o atendimento do objeto da contratação, exceto quando ocorrer algum dos eventos arrolados no art. 124, II, d, da Lei nº 14.133, de 2021;

4.1.27. Cumprir, além dos postulados legais vigentes de âmbito federal, estadual ou municipal, as normas de segurança do Contratante;

4.31. Manter os empregados nos horários predeterminados pelo Contratante.

4.32. Apresentar os empregados devidamente identificados por meio de crachá.

4.33. Apresentar ao Contratante, quando for o caso, a relação nominal dos empregados que adentrarão no órgão para a execução do serviço.

4.34. Observar os preceitos da legislação sobre a jornada de trabalho, conforme a categoria profissional.

4.35. Atender às solicitações do Contratante quanto à substituição dos empregados alocados, no prazo fixado pela fiscalização contratual, nos casos em que ficar constatado descumprimento das obrigações relativas à execução do serviço, conforme descrito nas especificações do objeto.

4.36. Instruir seus empregados quanto à necessidade de acatar as Normas Internas do Contratante.

4.37. Instruir seus empregados a respeito das atividades a serem desempenhadas, alertando-os a não executarem atividades não abrangidas na contratação, devendo o Contratado relatar ao Contratante toda e qualquer ocorrência neste sentido, a fim de evitar desvio de função.

4.38. Instruir os seus empregados, quanto à prevenção de incêndios nas áreas do Contratante.

4.39. Adotar as providências e precauções necessárias, inclusive consulta nos respectivos órgãos, se necessário for, a fim de que não venham a ser danificadas as redes hidrossanitárias, elétricas e de comunicação.

1.3.. . O aceite do instrumento equivalente pelo adjudicatário implica no reconhecimento de que:

1.3.1. referido instrumento substitui o termo de contrato, sendo-lhe aplicáveis as disposições da Lei nº 14.133 /2021;

1.3.2 o Contratado se vincula à sua proposta e às previsões contidas *no Aviso de Dispensa Eletrônica,* no Termo de Referência e em seus anexos, conforme Termo de Ciência e Concordância (Anexo II).

2. VIGÊNCIA E PRORROGAÇÃO

2.1. O prazo de vigência da contratação é aquele estabelecido no Termo de Referência, na forma do artigo 105 da Lei n° 14.133, de 2021.

3. OBRIGAÇÕES DO CONTRATANTE

3.1. São obrigações do Contratante:

3.1.1. Exigir o cumprimento de todas as obrigações assumidas pelo Contratado, de acordo com o Termo de Referência e seus anexos;

3.1.2. Receber o objeto no prazo e condições estabelecidas no Termo de Referência;

3.1.3. Notificar o Contratado, por escrito, sobre vícios, defeitos incorreções, imperfeições, falhas ou irregularidades verificadas na execução do objeto contratual, fixando prazo para que seja substituído, reparado ou corrigido, total ou parcialmente, às suas expensas, certificando-se de que as soluções por ele propostas sejam as mais adequadas;

3.1.4. Acompanhar e fiscalizar a execução contratual e o cumprimento das obrigações pelo Contratado;

3.1.5. Comunicar a empresa para emissão de Nota Fiscal em relação à parcela incontroversa da execução do objeto, para efeito de liquidação e pagamento, quando houver controvérsia sobre a execução do objeto, quanto à dimensão, qualidade e quantidade, conforme o art. 143 da Lei nº 14.133, de 2021;

3.1.6. Efetuar o pagamento ao Contratado do valor correspondente à execução do objeto, no prazo, forma e condições estabelecidos no Termo de Referência;

3.1.7. Aplicar ao Contratado as sanções previstas na lei e no Termo de Referência;

3.1.8. Cientificar o órgão de representação judicial da Advocacia-Geral da União para adoção das medidas cabíveis quando do descumprimento de obrigações pelo Contratado;

3.1.9. Explicitamente emitir decisão sobre todas as solicitações e reclamações relacionadas à execução contratual, ressalvados os requerimentos manifestamente impertinentes, meramente protelatórios ou de nenhum interesse para a boa execução do ajuste.

3.1.9.1. A Administração terá o prazo de até 10 dias, a contar da data do protocolo do requerimento para decidir, admitida a prorrogação motivada, por igual período.

3.1.10. Responder eventuais pedidos de reestabelecimento do equilíbrio econômico-financeiro feitos pelo Contratado no prazo máximo de dez dias.

3.1.11. Notificar os emitentes das garantias quanto ao início de processo administrativo para apuração de descumprimento de cláusulas contratuais.

3.1.12. Comunicar o Contratado na hipótese de posterior alteração do projeto pelo Contratante, no caso do art. 93, §2º, da Lei nº 14.133, de 2021.

3.1.13. Fornecer por escrito as informações necessárias para o desenvolvimento dos serviços objeto do contrato.

3.1.14. Realizar avaliações periódicas da qualidade dos serviços, após seu recebimento.

4. OBRIGAÇÕES DO CONTRATADO

4.1. O Contratado deve cumprir todas as obrigações constantes do Termo de Referência e deste Anexo, assumindo como exclusivamente seus os riscos e as despesas decorrentes da boa e perfeita execução do objeto, observando, ainda, as obrigações a seguir dispostas:

4.1.2. Atender às determinações regulares emitidas pelo fiscal contratual ou autoridade superior e prestar todo esclarecimento ou informação por eles solicitados;

4.1.3. Alocar os empregados necessários ao perfeito cumprimento das disposições do Termo de Referência e deste Anexo, com habilitação e conhecimento adequados, fornecendo os materiais, equipamentos, ferramentas e utensílios demandados, cuja quantidade, qualidade e tecnologia deverão atender às recomendações de boa técnica e a legislação de regência;

4.1.4. Reparar, corrigir, remover, reconstruir ou substituir, às suas expensas, no total ou em parte, no prazo fixado pelo fiscal, os serviços nos quais se verificarem vícios, defeitos ou incorreções resultantes da execução ou dos materiais empregados;

4.1.5. Responsabilizar-se pelos vícios e danos decorrentes da execução do objeto, de acordo com o Código de Defesa do Consumidor (Lei nº 8.078, de 1990), bem como por todo e qualquer dano causado à Administração ou terceiros, não reduzindo essa responsabilidade a fiscalização ou o acompanhamento da execução contratual pelo Contratante, que ficará autorizado a descontar dos pagamentos devidos ou da garantia, caso exigida no edital, o valor correspondente aos danos sofridos;

4.1.6. Efetuar comunicação ao Contratante, assim que tiver ciência da impossibilidade de realização ou finalização do serviço no prazo estabelecido, para adoção de ações de contingência cabíveis.

4.1.7 Não contratar, durante a vigência da contratação, cônjuge, companheiro ou parente em linha reta, colateral ou por afinidade, até o terceiro grau, de dirigente do Contratante ou do fiscal ou gestor contratuais, nos termos do artigo 48, parágrafo único, da Lei nº 14.133, de 2021;

4.1.8. Quando não for possível a verificação da regularidade no Sistema de Cadastro de Fornecedores – SICAF, o Contratado deverá entregar ao setor responsável pela fiscalização contratual, até o dia trinta do mês seguinte ao da prestação dos serviços, os seguintes documentos:

4.1.8.1. prova de regularidade relativa à Seguridade Social;

4.1.8.2. certidão conjunta relativa aos tributos federais e à Dívida Ativa da União;

4.1.8.3. certidões que comprovem a regularidade perante a Fazenda Municipal ou Distrital do domicílio ou sede do Contratado;

4.1.8.4. Certidão de Regularidade do FGTS – CRF; e

4.1.8.5. Certidão Negativa de Débitos Trabalhistas – CNDT; [A13]

4.1.10. Responsabilizar-se pelo cumprimento das obrigações previstas em Acordo, Convenção, Dissídio Coletivo de Trabalho ou equivalentes das categorias abrangidas pela contratação, por todas as obrigações trabalhistas, sociais, previdenciárias, tributárias e as demais previstas em legislação específica, cuja inadimplência não transfere a responsabilidade ao Contratante;

4.1.11. Comunicar ao Fiscal, no prazo de 24 (vinte e quatro) horas, qualquer ocorrência anormal ou acidente que se verifique no local dos serviços.

4.1.12. Prestar todo esclarecimento ou informação solicitada pelo Contratante ou por seus prepostos, garantindo-lhes o acesso, a qualquer tempo, ao local dos trabalhos, bem como aos documentos relativos à execução do empreendimento.

4.1.13. Paralisar, por determinação do Contratante, qualquer atividade que não esteja sendo executada de acordo com a boa técnica ou que ponha em risco a segurança de pessoas ou bens de terceiros.

4.1.14. Promover a guarda, manutenção e vigilância de materiais, ferramentas, e tudo o que for necessário à execução do objeto, durante a vigência contratual.

4.1.15. Conduzir os trabalhos com estrita observância às normas da legislação pertinente, cumprindo as determinações dos Poderes Públicos, mantendo sempre limpo o local dos serviços e nas melhores condições de segurança, higiene e disciplina.

4.1.16. Submeter previamente, por escrito, ao Contratante, para análise e aprovação, quaisquer mudanças nos métodos executivos que fujam às especificações do memorial descritivo ou instrumento congênere.

4.1.17. Cumprir as normas de proteção ao trabalho, inclusive aquelas relativas à segurança e à saúde no trabalho;

4.1.18. Não submeter os trabalhadores a condições degradantes de trabalho, jornadas exaustivas, servidão por dívida ou trabalhos forçados;

4.1.19. Não permitir a utilização de qualquer trabalho do menor de dezesseis anos de idade, exceto na condição de aprendiz para os maiores de quatorze anos de idade, observada a legislação;

4.1.20. Não submeter o menor de dezoito anos de idade à realização de trabalho noturno e em condições perigosas e insalubres e à realização de atividades constantes na Lista de Piores Formas de Trabalho Infantil, aprovada pelo Decreto nº 6.481, de 12 de junho de 2008;

4.1.21. Receber e dar o tratamento adequado a denúncias de discriminação, violência e assédio no ambiente de trabalho;[A14]

4.1.22. Manter, durante toda a vigência da contratação, em compatibilidade com as obrigações assumidas, todas as condições exigidas para habilitação na licitação, ou para a qualificação, na contratação direta;

4.1.23. Cumprir, durante todo o período de execução contratual, a reserva de cargos prevista em lei para pessoa com deficiência, para reabilitado da Previdência Social ou para aprendiz, bem como as reservas de cargos previstas na legislação;

4.1.24. Comprovar a reserva de cargos a que se refere a cláusula acima, no prazo fixado pela fiscalização contratual, com a indicação dos empregados que preencheram as referidas vagas;

4.1.25. Guardar sigilo sobre todas as informações obtidas em decorrência da execução do objeto;

4.1.26 Arcar com o ônus decorrente de eventual equívoco no dimensionamento dos quantitativos de sua proposta, inclusive quanto aos custos variáveis decorrentes de fatores futuros e incertos, devendo complementá-los, caso o previsto inicialmente em sua proposta não seja satisfatório para o atendimento do objeto da contratação, exceto quando ocorrer algum dos eventos arrolados no art. 124, II, d, da Lei nº 14.133, de 2021;

4.1.27. Cumprir, além dos postulados legais vigentes de âmbito federal, estadual ou municipal, as normas de segurança do Contratante;

4.31. Manter os empregados nos horários predeterminados pelo Contratante.

4.32. Apresentar os empregados devidamente identificados por meio de crachá.

4.33. Apresentar ao Contratante, quando for o caso, a relação nominal dos empregados que adentrarão no órgão para a execução do serviço.

4.34. Observar os preceitos da legislação sobre a jornada de trabalho, conforme a categoria profissional.

4.35. Atender às solicitações do Contratante quanto à substituição dos empregados alocados, no prazo fixado pela fiscalização contratual, nos casos em que ficar constatado descumprimento das obrigações relativas à execução do serviço, conforme descrito nas especificações do objeto.

4.36. Instruir seus empregados quanto à necessidade de acatar as Normas Internas do Contratante.

4.37. Instruir seus empregados a respeito das atividades a serem desempenhadas, alertando-os a não executarem atividades não abrangidas na contratação, devendo o Contratado relatar ao Contratante toda e qualquer ocorrência neste sentido, a fim de evitar desvio de função.

4.38. Instruir os seus empregados, quanto à prevenção de incêndios nas áreas do Contratante.

4.39. Adotar as providências e precauções necessárias, inclusive consulta nos respectivos órgãos, se necessário for, a fim de que não venham a ser danificadas as redes hidrossanitárias, elétricas e de comunicação.

14. ANEXO II

ANEXO II

TERMO DE CIÊNCIA E CONCORDÂNCIA

Por meio deste instrumento, ... declara que está ciente e concorda com as disposições e obrigações previstas no Edital, no Aviso de Dispensa Eletrônica, no Termo de Referência e nos demais anexos a que se refere a Dispensa Eletrônica nº...../20....., bem como que se responsabiliza, sob as penas da Lei, pela veracidade e legitimidade das informações e documentos apresentados durante o processo licitatório.

Local-UF, ... de ..... de 20.... .

_____

(Nome *e Cargo do Representante Legal*)

15. Responsáveis

Todas as assinaturas eletrônicas seguem o horário oficial de Brasília e fundamentam-se no §3º do Art. 4º do Decreto nº 10.543, de 13 de novembro de 2020.

VALMIR SANTOS SILVA:01820724794

Assinado de forma digital por VALMIR SANTOS SILVA:01820724794
Dados: 2026.11.26 11:14:53 -03'00'

VALMIR SANTOS SILVA

Autoridade competente

CAMILA MUNIZ DA FONSECA

Responsável pela contratação direta

Assinou eletronicamente em 25/11/2026 às 13:19:29.