



Ministério da Saúde
Secretaria de Saúde Indígena
Distrito Sanitário Especial Indígena - Alto Rio Juruá
Serviço de Contratação de Recursos Logísticos

EDITAL Nº 1/2024

Processo nº 25032.002180/2023-12

PREGÃO ELETRÔNICO 90000/2024

CONTRATANTE (UASG)

257021 - Distrito Sanitário Especial Indígena Alto Rio Juruá

OBJETO

Aquisição de bebedouros, Água mineral envasada em galão de 20 (vinte) litros, água em garrafa PET de 500 (quinhentos) mililitros e Gás GLP em botijão de 13 (treze) quilos, para atender a demanda do DSEI Alto Rio Juruá, CASAI de Mâncio Lima, e Polos Base de Cruzeiro do Sul, Tarauacá, Feijó, Jordão, Marechal Thaumaturgo, Porto Walter, Rodrigues Alves e Mâncio Lima.

[registro de preços]

VALOR TOTAL DA CONTRATAÇÃO

R\$ 151.103,69

DATA DA SESSÃO PÚBLICA

Dia **05/03/2024** às **10h00min** (horário de Brasília)

CRITÉRIO DE JULGAMENTO:

[menor preço] por [por grupo]

MODO DE DISPUTA:

[aberto e fechado]

PREFERÊNCIA ME/EPP/EQUIPARADAS

SIM / NÃO

Sumário

1. DO OBJETO
2. DO REGISTRO DE PREÇOS
3. DA PARTICIPAÇÃO NA LICITAÇÃO
4. DA APRESENTAÇÃO DA PROPOSTA E DOS DOCUMENTOS DE HABILITAÇÃO
5. DO PREENCHIMENTO DA PROPOSTA
6. DA ABERTURA DA SESSÃO, CLASSIFICAÇÃO DAS PROPOSTAS E FORMULAÇÃO DE LANCES
7. DA FASE DE JULGAMENTO
8. FASE DE HABILITAÇÃO
9. DA ATA DE REGISTRO DE PREÇOS
10. DA FORMAÇÃO DO CADASTRO DE RESERVA
11. DOS RECURSOS
12. DAS INFRAÇÕES ADMINISTRATIVAS E SANÇÕES
13. DA IMPUGNAÇÃO AO EDITAL E DO PEDIDO DE ESCLARECIMENTO
14. DAS DISPOSIÇÕES GERAIS

PREGÃO ELETRÔNICO Nº 01/2024

(Processo Administrativo nº 25032.002180/2023-12)

Torna-se público que o Distrito Sanitário Especial Indígena do Alto Rio Juruá, por meio do Setor de Licitações, sediado na Rua Formoso, nº 225, Bairro Formoso, no município de Cruzeiro do Sul/AC - CEP: 69.980-000, realizará licitação, para registro de preços, na modalidade PREGÃO, na forma ELETRÔNICA, nos termos da [Lei nº 14.133, de 2021](#), do Decreto nº 11.462, de 31 de março de 2023, e demais legislação aplicável e, ainda, de acordo com as condições estabelecidas neste Edital.

1. DO OBJETO

1.1. O objeto da presente licitação é a aquisição de bebedouros, Água mineral envasada em galão de 20 (vinte) litros, água em garrafa PET de 500 (quinhentos) mililitros e Gás GLP em botijão de 13 (treze) quilos, para atender a demanda do DSEI Alto Rio Juruá, CASAI de Mâncio Lima, e Polos Base de Cruzeiro do Sul, Tarauacá, Feijó, Jordão, Marechal Thaumaturgo, Porto Walter, Rodrigues Alves e Mâncio Lima, conforme condições, quantidades e exigências estabelecidas neste Edital e seus anexos.

1.2. A licitação será dividida em um grupo, formado por um ou mais itens, conforme tabela constante do Termo de Referência, facultando-se ao licitante a participação em quantos grupos forem de seu interesse, devendo oferecer proposta para todos os itens que os compõem.

2. DO REGISTRO DE PREÇOS

2.1. As regras referentes aos órgãos gerenciador e participantes, bem como a eventuais adesões são as que constam da minuta de Ata de Registro de Preços.

3. DA PARTICIPAÇÃO NA LICITAÇÃO

3.1. Poderão participar deste Pregão os interessados que estiverem previamente credenciados no Sistema de Cadastramento Unificado de Fornecedores - SICAF e no Sistema de Compras do Governo Federal (www.gov.br/compras).

3.1.1. Os interessados deverão atender às condições exigidas no cadastramento no Sicafe até o terceiro dia útil anterior à data prevista para recebimento das propostas.

3.2. O licitante responsabiliza-se exclusiva e formalmente pelas transações efetuadas em seu nome, assume como firmes e verdadeiras suas propostas e seus lances, inclusive os atos praticados

diretamente ou por seu representante, excluída a responsabilidade do provedor do sistema ou do órgão ou entidade promotora da licitação por eventuais danos decorrentes de uso indevido das credenciais de acesso, ainda que por terceiros.

3.3. É de responsabilidade do cadastrado conferir a exatidão dos seus dados cadastrais nos Sistemas relacionados no item anterior e mantê-los atualizados junto aos órgãos responsáveis pela informação, devendo proceder, imediatamente, à correção ou à alteração dos registros tão logo identifique incorreção ou aqueles se tornem desatualizados.

3.4. A não observância do disposto no item anterior poderá ensejar desclassificação no momento da habilitação.

3.5. Para o grupo 1 e itens 3, 4, e 5 a participação é exclusiva a microempresas e empresas de pequeno porte, nos termos do [art. 48 da Lei Complementar nº 123, de 14 de dezembro de 2006](#).

3.5.1. A obtenção do benefício a que se refere o item anterior fica limitada às microempresas e às empresas de pequeno porte que, no ano-calendário de realização da licitação, ainda não tenham celebrado contratos com a Administração Pública cujos valores somados extrapolem a receita bruta máxima admitida para fins de enquadramento como empresa de pequeno porte.

3.6. Será concedido tratamento favorecido para as microempresas e empresas de pequeno porte, para as sociedades cooperativas mencionadas no [artigo 16 da Lei nº 14.133, de 2021](#), para o agricultor familiar, o produtor rural pessoa física e para o microempreendedor individual - MEI, nos limites previstos da [Lei Complementar nº 123, de 2006](#) e do Decreto n.º 8.538, de 2015.

3.7. Não poderão disputar esta licitação:

3.7.1. aquele que não atenda às condições deste Edital e seu(s) anexo(s);

3.7.2. autor do anteprojeto, do projeto básico ou do projeto executivo, pessoa física ou jurídica, quando a licitação versar sobre serviços ou fornecimento de bens a ele relacionados;

3.7.3. empresa, isoladamente ou em consórcio, responsável pela elaboração do projeto básico ou do projeto executivo, ou empresa da qual o autor do projeto seja dirigente, gerente, controlador, acionista ou detentor de mais de 5% (cinco por cento) do capital com direito a voto, responsável técnico ou subcontratado, quando a licitação versar sobre serviços ou fornecimento de bens a ela necessários;

3.7.4. pessoa física ou jurídica que se encontre, ao tempo da licitação, impossibilitada de participar da licitação em decorrência de sanção que lhe foi imposta;

3.7.5. aquele que mantenha vínculo de natureza técnica, comercial, econômica, financeira, trabalhista ou civil com dirigente do órgão ou entidade contratante ou com agente público que desempenhe função na licitação ou atue na fiscalização ou na gestão do contrato, ou que deles seja cônjuge, companheiro ou parente em linha reta, colateral ou por afinidade, até o terceiro grau;

3.7.6. empresas controladoras, controladas ou coligadas, nos termos da Lei nº 6.404, de 15 de dezembro de 1976, concorrendo entre si;

3.7.7. pessoa física ou jurídica que, nos 5 (cinco) anos anteriores à divulgação do edital, tenha sido condenada judicialmente, com trânsito em julgado, por exploração de trabalho infantil, por submissão de trabalhadores a condições análogas às de escravo ou por contratação de adolescentes nos casos vedados pela legislação trabalhista;

3.7.8. agente público do órgão ou entidade licitante;

3.7.9. pessoas jurídicas reunidas em consórcio;

3.7.10. Organizações da Sociedade Civil de Interesse Público - OSCIP, atuando nessa condição;

3.7.11. Não poderá participar, direta ou indiretamente, da licitação ou da execução do contrato agente público do órgão ou entidade contratante, devendo ser observadas as situações que possam configurar conflito de interesses no exercício ou após o exercício do cargo ou emprego, nos termos da legislação que disciplina a matéria, conforme [§ 1º do art. 9º da Lei n.º 14.133, de 2021](#).

3.8. O impedimento de que trata o item 3.7.4 será também aplicado ao licitante que atue em substituição a outra pessoa, física ou jurídica, com o intuito de burlar a efetividade da sanção a ela aplicada, inclusive a sua controladora, controlada ou coligada, desde que devidamente comprovado o ilícito ou a utilização fraudulenta da personalidade jurídica do licitante.

3.9. A critério da Administração e exclusivamente a seu serviço, o autor dos projetos e a empresa a que se referem os itens 3.7.2 e 3.7.3 poderão participar no apoio das atividades de planejamento da contratação, de execução da licitação ou de gestão do contrato, desde que sob supervisão exclusiva de agentes públicos do órgão ou entidade.

3.10. Equiparam-se aos autores do projeto as empresas integrantes do mesmo grupo econômico.

3.11. O disposto nos itens 3.7.2 e 3.7.3 não impede a licitação ou a contratação de serviço que inclua como encargo do contratado a elaboração do projeto básico e do projeto executivo, nas contratações integradas, e do projeto executivo, nos demais regimes de execução.

2.12. Em licitações e contratações realizadas no âmbito de projetos e programas parcialmente financiados por agência oficial de cooperação estrangeira ou por organismo financeiro internacional com recursos do financiamento ou da contrapartida nacional, não poderá participar pessoa física ou jurídica que integre o rol de pessoas sancionadas por essas entidades ou que seja declarada inidônea nos termos da [Lei nº 14.133/2021](#).

A vedação de que trata o item 3.7.8 estende-se a terceiro que auxilie a condução da contratação na qualidade de integrante de equipe de apoio, profissional especializado ou funcionário ou representante de empresa que preste assessoria técnica.

4. **DA APRESENTAÇÃO DA PROPOSTA E DOS DOCUMENTOS DE HABILITAÇÃO**

4.1. Na presente licitação, a fase de habilitação sucederá as fases de apresentação de propostas e lances e de julgamento.

4.2. Os licitantes encaminharão, exclusivamente por meio do sistema eletrônico, a proposta com o preço ou o percentual de desconto, conforme o critério de julgamento adotado neste Edital, até a data e o horário estabelecidos para abertura da sessão pública.

4.3. Caso a fase de habilitação anteceda as fases de apresentação de propostas e lances, os licitantes encaminharão, na forma e no prazo estabelecidos no item anterior, simultaneamente os documentos de habilitação e a proposta com o preço ou o percentual de desconto, observado o disposto nos itens 8.1.1 e 8.13.1 deste Edital.

4.4. No cadastramento da proposta inicial, o licitante declarará, em campo próprio do sistema, que:

4.4.1. está ciente e concorda com as condições contidas no edital e seus anexos, bem como de que a proposta apresentada compreende a integralidade dos custos para atendimento dos direitos trabalhistas assegurados na Constituição Federal, nas leis trabalhistas, nas normas infralegais, nas convenções coletivas de trabalho e nos termos de ajustamento de conduta vigentes na data de sua entrega em definitivo e que cumpre plenamente os requisitos de habilitação definidos no instrumento convocatório;

4.4.2. não emprega menor de 18 anos em trabalho noturno, perigoso ou insalubre e não emprega menor de 16 anos, salvo menor, a partir de 14 anos, na condição de aprendiz, nos termos do [artigo 7º, XXXIII, da Constituição](#);

4.4.3. não possui, em sua cadeia produtiva, empregados executando trabalho degradante ou forçado, observando o disposto nos [incisos III e IV do art. 1º e no inciso III do art. 5º da Constituição Federal](#);

4.4.4. cumpre as exigências de reserva de cargos para pessoa com deficiência e para reabilitado da Previdência Social, previstas em lei e em outras normas específicas.

4.5. O licitante organizado em cooperativa deverá declarar, ainda, em campo próprio do sistema eletrônico, que cumpre os requisitos estabelecidos no [artigo 16 da Lei nº 14.133, de 2021](#).

4.6. O fornecedor enquadrado como microempresa, empresa de pequeno porte ou sociedade cooperativa deverá declarar, ainda, em campo próprio do sistema eletrônico, que cumpre os requisitos estabelecidos no [artigo 3º da Lei Complementar nº 123, de 2006](#), estando apto a usufruir do tratamento favorecido estabelecido em seus [arts. 42 a 49](#), observado o disposto nos [§§ 1º ao 3º do art. 4º, da Lei n.º 14.133, de 2021](#).

4.7. A falsidade da declaração de que trata os itens 4.4 ou 4.6 sujeitará o licitante às sanções previstas na [Lei nº 14.133, de 2021](#), e neste Edital.

4.8. Os licitantes poderão retirar ou substituir a proposta ou, na hipótese de a fase de habilitação anteceder as fases de apresentação de propostas e lances e de julgamento, os documentos de habilitação anteriormente inseridos no sistema, até a abertura da sessão pública.

4.9. Não haverá ordem de classificação na etapa de apresentação da proposta e dos documentos de habilitação pelo licitante, o que ocorrerá somente após os procedimentos de abertura da sessão pública e da fase de envio de lances.

4.10. Serão disponibilizados para acesso público os documentos que compõem a proposta dos licitantes convocados para apresentação de propostas, após a fase de envio de lances.

4.11. Desde que disponibilizada a funcionalidade no sistema, o licitante poderá parametrizar o seu valor final mínimo ou o seu percentual de desconto máximo quando do cadastramento da proposta e obedecerá às seguintes regras:

4.11.1. a aplicação do intervalo mínimo de diferença de valores ou de percentuais entre os lances, que incidirá tanto em relação aos lances intermediários quanto em relação ao lance que cobrir a melhor oferta; e

4.11.2. os lances serão de envio automático pelo sistema, respeitado o valor final mínimo estabelecido e o intervalo de que trata o subitem acima.

4.12. O valor final mínimo ou o percentual de desconto final máximo parametrizado no sistema poderá ser alterado pelo fornecedor durante a fase de disputa, sendo vedado:

4.12.1. valor superior a lance já registrado pelo fornecedor no sistema, quando adotado o critério de julgamento por menor preço; e

4.12.2. percentual de desconto inferior a lance já registrado pelo fornecedor no sistema, quando adotado o critério de julgamento por maior desconto.

4.13. O valor final mínimo ou o percentual de desconto final máximo parametrizado na forma do item 4.11 possuirá caráter sigiloso para os demais fornecedores e para o órgão ou entidade promotora da licitação, podendo ser disponibilizado estrita e permanentemente aos órgãos de controle externo e interno.

4.14. Caberá ao licitante interessado em participar da licitação acompanhar as operações no sistema eletrônico durante o processo licitatório e se responsabilizar pelo ônus decorrente da perda de negócios diante da inobservância de mensagens emitidas pela Administração ou de sua desconexão.

4.15. O licitante deverá comunicar imediatamente ao provedor do sistema qualquer acontecimento que possa comprometer o sigilo ou a segurança, para imediato bloqueio de acesso.

5. DO PREENCHIMENTO DA PROPOSTA

5.16. O licitante deverá enviar sua proposta mediante o preenchimento, no sistema eletrônico, dos seguintes campos:

5.16.1. Valor unitário, conforme o caso e total do item;

5.16.2. Marca;

- 5.16.3. Fabricante;
- 5.16.4. Quantidade cotada, devendo respeitar o mínimo de previsto no Termo de Referência;
- 5.17. Todas as especificações do objeto contidas na proposta vinculam o licitante.
- 5.17.1. O licitante [NÃO] poderá oferecer proposta em quantitativo inferior ao máximo previsto para contratação.
- 5.18. Nos valores propostos estarão inclusos todos os custos operacionais, encargos previdenciários, trabalhistas, tributários, comerciais e quaisquer outros que incidam direta ou indiretamente na execução do objeto.
- 5.19. Os preços ofertados, tanto na proposta inicial, quanto na etapa de lances, serão de exclusiva responsabilidade do licitante, não lhe assistindo o direito de pleitear qualquer alteração, sob alegação de erro, omissão ou qualquer outro pretexto.
- 5.20. Se o regime tributário da empresa implicar o recolhimento de tributos em percentuais variáveis, a cotação adequada será a que corresponde à média dos efetivos recolhimentos da empresa nos últimos doze meses.
- 5.21. Independentemente do percentual de tributo inserido na planilha, no pagamento serão retidos na fonte os percentuais estabelecidos na legislação vigente.
- 5.22. Na presente licitação, a Microempresa e a Empresa de Pequeno Porte não poderão se beneficiar do regime de tributação pelo Simples Nacional, visto que os serviços serão prestados com disponibilização de trabalhadores em dedicação exclusiva de mão de obra, o que configura cessão de mão de obra para fins tributários, conforme art. 17, inciso XII, da Lei Complementar no 123/2006.
- 5.23. A apresentação das propostas implica obrigatoriedade do cumprimento das disposições nelas contidas, em conformidade com o que dispõe o Termo de Referência, assumindo o proponente o compromisso de executar o objeto licitado nos seus termos, bem como de fornecer os materiais, equipamentos, ferramentas e utensílios necessários, em quantidades e qualidades adequadas à perfeita execução contratual, promovendo, quando requerido, sua substituição.
- 5.23.1. O prazo de validade da proposta não será inferior a **60 (sessenta)** dias, a contar da data de sua apresentação.
- 5.23.2. Os licitantes devem respeitar os preços máximos estabelecidos nas normas de regência de contratações públicas federais, quando participarem de licitações públicas;
- 5.23.3. Caso o critério de julgamento seja o de maior desconto, o preço já decorrente da aplicação do desconto ofertado deverá respeitar os preços máximos previstos no item 4.9.
- 5.24. O descumprimento das regras supramencionadas pela Administração por parte dos contratados pode ensejar a responsabilização pelo Tribunal de Contas da União e, após o devido processo legal, gerar as seguintes consequências: assinatura de prazo para a adoção das medidas necessárias ao exato cumprimento da lei, nos termos do [art. 71, inciso IX, da Constituição](#); ou condenação dos agentes públicos responsáveis e da empresa contratada ao pagamento dos prejuízos ao erário, caso verificada a ocorrência de superfaturamento por sobrepreço na execução do contrato.

6. DA ABERTURA DA SESSÃO, CLASSIFICAÇÃO DAS PROPOSTAS E FORMULAÇÃO DE LANCES

- 6.1. A abertura da presente licitação dar-se-á automaticamente em sessão pública, por meio de sistema eletrônico, na data, horário e local indicados neste Edital.
- 6.2. Os licitantes poderão retirar ou substituir a proposta ou os documentos de habilitação, quando for o caso, anteriormente inseridos no sistema, até a abertura da sessão pública.
- 6.3. O sistema disponibilizará campo próprio para troca de mensagens entre o Pregoeiro e os licitantes.

- 6.4. Iniciada a etapa competitiva, os licitantes deverão encaminhar lances exclusivamente por meio de sistema eletrônico, sendo imediatamente informados do seu recebimento e do valor consignado no registro.
- 6.5. O lance deverá ser ofertado pelo valor unitário do item
- 6.6. Os licitantes poderão oferecer lances sucessivos, observando o horário fixado para abertura da sessão e as regras estabelecidas no Edital.
- 6.7. O licitante somente poderá oferecer lance *de valor inferior ou percentual de desconto superior* ao último por ele ofertado e registrado pelo sistema.
- 6.8. O intervalo mínimo de diferença de valores ou percentuais entre os lances, que incidirá tanto em relação aos lances intermediários quanto em relação à proposta que cobrir a melhor oferta deverá ser de R\$ 1,00 (um real).
- 6.9. O licitante poderá, uma única vez, excluir seu último lance ofertado, no intervalo de quinze segundos após o registro no sistema, na hipótese de lance inconsistente ou inexecutável.
- 6.10. Procedimento seguirá de acordo com o modo de disputa adotado.
- 6.11. Caso seja adotado para o envio de lances no pregão eletrônico o modo de disputa “aberto”, os licitantes apresentarão lances públicos e sucessivos, com prorrogações.
- 6.11.1. A etapa de lances da sessão pública terá duração de dez minutos e, após isso, será prorrogada automaticamente pelo sistema quando houver lance ofertado nos últimos dois minutos do período de duração da sessão pública.
- 6.11.2. A prorrogação automática da etapa de lances, de que trata o subitem anterior, será de dois minutos e ocorrerá sucessivamente sempre que houver lances enviados nesse período de prorrogação, inclusive no caso de lances intermediários.
- 6.11.3. Não havendo novos lances na forma estabelecida nos itens anteriores, a sessão pública encerrar-se-á automaticamente, e o sistema ordenará e divulgará os lances conforme a ordem final de classificação.
- 6.11.4. Definida a melhor proposta, se a diferença em relação à proposta classificada em segundo lugar for de pelo menos 5% (cinco por cento), o pregoeiro, auxiliado pela equipe de apoio, poderá admitir o reinício da disputa aberta, para a definição das demais colocações.
- 6.11.5. Após o reinício previsto no item supra, os licitantes serão convocados para apresentar lances intermediários.
- 6.12. Caso seja adotado para o envio de lances no pregão eletrônico o modo de disputa “aberto e fechado”, os licitantes apresentarão lances públicos e sucessivos, com lance final e fechado.
- 6.12.1. A etapa de lances da sessão pública terá duração inicial de quinze minutos. Após esse prazo, o sistema encaminhará aviso de fechamento iminente dos lances, após o que transcorrerá o período de tempo de até dez minutos, aleatoriamente determinado, findo o qual será automaticamente encerrada a recepção de lances.
- 6.12.2. Encerrado o prazo previsto no subitem anterior, o sistema abrirá oportunidade para que o autor da oferta de valor mais baixo e os das ofertas com preços até 10% (dez por cento) superiores àquela possam ofertar um lance final e fechado em até cinco minutos, o qual será sigiloso até o encerramento deste prazo.
- 6.12.3. No procedimento de que trata o subitem supra, o licitante poderá optar por manter o seu último lance da etapa aberta, ou por ofertar melhor lance.
- 6.12.4. Não havendo pelo menos três ofertas nas condições definidas neste item, poderão os autores dos melhores lances subsequentes, na ordem de classificação, até o máximo de três, oferecer um lance final e fechado em até cinco minutos, o qual será sigiloso até o encerramento deste prazo.
- 6.12.5. Após o término dos prazos estabelecidos nos itens anteriores, o sistema ordenará e divulgará os lances segundo a ordem crescente de valores.

6.13. Caso seja adotado para o envio de lances no pregão eletrônico o modo de disputa “fechado e aberto”, poderão participar da etapa aberta somente os licitantes que apresentarem a proposta de menor preço/ maior percentual de desconto e os das propostas até 10% (dez por cento) superiores/inferiores àquela, em que os licitantes apresentarão lances públicos e sucessivos, até o encerramento da sessão e eventuais prorrogações.

6.13.1. Não havendo pelo menos 3 (três) propostas nas condições definidas no item 6.13, poderão os licitantes que apresentaram as três melhores propostas, consideradas as empatadas, oferecer novos lances sucessivos.

6.13.2. A etapa de lances da sessão pública terá duração de dez minutos e, após isso, será prorrogada automaticamente pelo sistema quando houver lance ofertado nos últimos dois minutos do período de duração da sessão pública.

6.13.3. A prorrogação automática da etapa de lances, de que trata o subitem anterior, será de dois minutos e ocorrerá sucessivamente sempre que houver lances enviados nesse período de prorrogação, inclusive no caso de lances intermediários.

6.13.4. Não havendo novos lances na forma estabelecida nos itens anteriores, a sessão pública encerrar-se-á automaticamente, e o sistema ordenará e divulgará os lances conforme a ordem final de classificação.

6.13.5. Definida a melhor proposta, se a diferença em relação à proposta classificada em segundo lugar for de pelo menos 5% (cinco por cento), o pregoeiro, auxiliado pela equipe de apoio, poderá admitir o reinício da disputa aberta, para a definição das demais colocações.

6.13.6. Após o reinício previsto no subitem supra, os licitantes serão convocados para apresentar lances intermediários.

6.14. Após o término dos prazos estabelecidos nos subitens anteriores, o sistema ordenará e divulgará os lances segundo a ordem crescente de valores.

6.15. Não serão aceitos dois ou mais lances de mesmo valor, prevalecendo aquele que for recebido e registrado em primeiro lugar.

6.16. Durante o transcurso da sessão pública, os licitantes serão informados, em tempo real, do valor do menor lance registrado, vedada a identificação do licitante.

6.17. No caso de desconexão com o Pregoeiro, no decorrer da etapa competitiva do Pregão, o sistema eletrônico poderá permanecer acessível aos licitantes para a recepção dos lances.

6.18. Quando a desconexão do sistema eletrônico para o pregoeiro persistir por tempo superior a dez minutos, a sessão pública será suspensa e reiniciada somente após decorridas vinte e quatro horas da comunicação do fato pelo Pregoeiro aos participantes, no sítio eletrônico utilizado para divulgação.

6.19. Caso o licitante não apresente lances, concorrerá com o valor de sua proposta.

6.20. Em relação a itens não exclusivos para participação de microempresas e empresas de pequeno porte, uma vez encerrada a etapa de lances, será efetivada a verificação automática, junto à Receita Federal, do porte da entidade empresarial. O sistema identificará em coluna própria as microempresas e empresas de pequeno porte participantes, procedendo à comparação com os valores da primeira colocada, se esta for empresa de maior porte, assim como das demais classificadas, para o fim de aplicar-se o disposto nos [arts. 44 e 45 da Lei Complementar nº 123, de 2006](#), regulamentada pelo [Decreto nº 8.538, de 2015](#).

6.20.1. Nessas condições, as propostas de microempresas e empresas de pequeno porte que se encontrarem na faixa de até 5% (cinco por cento) acima da melhor proposta ou melhor lance serão consideradas empatadas com a primeira colocada.

6.20.2. A melhor classificada nos termos do subitem anterior terá o direito de encaminhar uma última oferta para desempate, obrigatoriamente em valor inferior ao da primeira colocada, no prazo de 5 (cinco) minutos controlados pelo sistema, contados após a comunicação automática para tanto.

6.20.3. Caso a microempresa ou a empresa de pequeno porte melhor classificada desista ou não se manifeste no prazo estabelecido, serão convocadas as demais licitantes microempresa e empresa de pequeno porte que se encontrem naquele intervalo de 5% (cinco por cento), na ordem de classificação, para o exercício do mesmo direito, no prazo estabelecido no subitem anterior.

6.20.4. No caso de equivalência dos valores apresentados pelas microempresas e empresas de pequeno porte que se encontrem nos intervalos estabelecidos nos subitens anteriores, será realizado sorteio entre elas para que se identifique aquela que primeiro poderá apresentar melhor oferta.

6.21. Só poderá haver empate entre propostas iguais (não seguidas de lances), ou entre lances finais da fase fechada do modo de disputa aberto e fechado.

6.21.1. Havendo eventual empate entre propostas ou lances, o critério de desempate será aquele previsto no [art. 60 da Lei nº 14.133, de 2021](#), nesta ordem:

6.21.1.1. disputa final, hipótese em que os licitantes empatados poderão apresentar nova proposta em ato contínuo à classificação;

6.21.1.2. avaliação do desempenho contratual prévio dos licitantes, para a qual deverão preferencialmente ser utilizados registros cadastrais para efeito de atesto de cumprimento de obrigações previstos nesta Lei;

6.21.1.3. desenvolvimento pelo licitante de ações de equidade entre homens e mulheres no ambiente de trabalho, conforme regulamento;

6.21.1.4. desenvolvimento pelo licitante de programa de integridade, conforme orientações dos órgãos de controle.

6.21.2. Persistindo o empate, será assegurada preferência, sucessivamente, aos bens e serviços produzidos ou prestados por:

6.21.2.1. empresas estabelecidas no território do Estado ou do Distrito Federal do órgão ou entidade da Administração Pública estadual ou distrital licitante ou, no caso de licitação realizada por órgão ou entidade de Município, no território do Estado em que este se localize;

6.21.2.2. empresas brasileiras;

6.21.2.3. empresas que invistam em pesquisa e no desenvolvimento de tecnologia no País;

6.21.2.4. empresas que comprovem a prática de mitigação, nos termos da [Lei nº 12.187, de 29 de dezembro de 2009](#).

6.22. Encerrada a etapa de envio de lances da sessão pública, na hipótese da proposta do primeiro colocado permanecer acima do preço máximo ou inferior ao desconto definido para a contratação, o pregoeiro poderá negociar condições mais vantajosas, após definido o resultado do julgamento.

6.22.1. A negociação poderá ser feita com os demais licitantes, segundo a ordem de classificação inicialmente estabelecida, quando o primeiro colocado, mesmo após a negociação, for desclassificado em razão de sua proposta permanecer acima do preço máximo definido pela Administração.

6.22.2. A negociação será realizada por meio do sistema, podendo ser acompanhada pelos demais licitantes.

6.22.3. O resultado da negociação será divulgado a todos os licitantes e anexado aos autos do processo licitatório.

6.22.4. O pregoeiro solicitará ao licitante mais bem classificado que, no prazo de **2 (duas) horas**, envie a proposta adequada ao último lance ofertado após a negociação realizada, acompanhada, se for o caso, dos documentos complementares, quando necessários à confirmação daqueles exigidos neste Edital e já apresentados.

6.22.5. É facultado ao pregoeiro prorrogar o prazo estabelecido, a partir de solicitação fundamentada feita no chat pelo licitante, antes de findo o prazo.

6.23. Após a negociação do preço, o Pregoeiro iniciará a fase de aceitação e julgamento da proposta.

7. DA FASE DE JULGAMENTO

7.1. Encerrada a etapa de negociação, o pregoeiro verificará se o licitante provisoriamente classificado em primeiro lugar atende às condições de participação no certame, conforme previsto no [art. 14 da Lei nº 14.133/2021](#), legislação correlata e no item 2.7 do edital, especialmente quanto à existência de sanção que impeça a participação no certame ou a futura contratação, mediante a consulta aos seguintes cadastros:

7.1.1. SICAF;

7.1.2. Cadastro Nacional de Empresas Inidôneas e Suspensas - CEIS, mantido pela Controladoria-Geral da União (<https://www.portaltransparencia.gov.br/sancoes/ceis>); e

7.1.3. Cadastro Nacional de Empresas Punidas – CNEP, mantido pela Controladoria-Geral da União (<https://www.portaltransparencia.gov.br/sancoes/cnep>).

7.2. A consulta aos cadastros será realizada em nome da empresa licitante e também de seu sócio majoritário, por força da vedação de que trata o [artigo 12 da Lei nº 8.429, de 1992](#).

7.3. Caso conste na Consulta de Situação do licitante a existência de Ocorrências Impeditivas Indiretas, o Pregoeiro diligenciará para verificar se houve fraude por parte das empresas apontadas no Relatório de Ocorrências Impeditivas Indiretas. ([IN nº 3/2018, art. 29, caput](#))

7.3.1. A tentativa de burla será verificada por meio dos vínculos societários, linhas de fornecimento similares, dentre outros. ([IN nº 3/2018, art. 29, §1º](#)).

7.3.2. O licitante será convocado para manifestação previamente a uma eventual desclassificação. ([IN nº 3/2018, art. 29, §2º](#)).

7.3.3. Constatada a existência de sanção, o licitante será reputado inabilitado, por falta de condição de participação.

7.4. Na hipótese de inversão das fases de habilitação e julgamento, caso atendidas as condições de participação, será iniciado o procedimento de habilitação.

7.5. Caso o licitante provisoriamente classificado em primeiro lugar tenha se utilizado de algum tratamento favorecido às ME/EPPs, o pregoeiro verificará se faz jus ao benefício, em conformidade com os itens 3.5.1 e 4.6 deste edital.

7.6. Verificadas as condições de participação e de utilização do tratamento favorecido, o pregoeiro examinará a proposta classificada em primeiro lugar quanto à adequação ao objeto e à compatibilidade do preço em relação ao máximo estipulado para contratação neste Edital e em seus anexos, observado o disposto no [artigo 29 a 35 da IN SEGES nº 73, de 30 de setembro de 2022](#).

7.7. Será desclassificada a proposta vencedora que:

7.7.1. conter vícios insanáveis;

7.7.2. não obedecer às especificações técnicas contidas no Termo de Referência;

7.7.3. apresentar preços inexequíveis ou permanecerem acima do preço máximo definido para a contratação;

7.7.4. não tiverem sua exequibilidade demonstrada, quando exigido pela Administração;

7.7.5. apresentar desconformidade com quaisquer outras exigências deste Edital ou seus anexos, desde que insanável.

7.8. No caso de bens e serviços em geral, é indício de inexequibilidade das propostas valores inferiores a 50% (cinquenta por cento) do valor orçado pela Administração.

7.8.1. A inexecuibilidade, na hipótese de que trata o **caput**, só será considerada após diligência do pregoeiro, que comprove:

7.8.1.1. que o custo do licitante ultrapassa o valor da proposta; e

7.8.1.2. inexistirem custos de oportunidade capazes de justificar o vulto da oferta.

7.9. Em contratação de serviços de engenharia, além das disposições acima, a análise de exequibilidade e sobrepreço considerará o seguinte:

7.9.1. Nos regimes de execução por tarefa, empreitada por preço global ou empreitada integral, semi-integrada ou integrada, a caracterização do sobrepreço se dará pela superação do valor global estimado;

7.9.2. No regime de empreitada por preço unitário, a caracterização do sobrepreço se dará pela superação do valor global estimado e pela superação de custo unitário tido como relevante, conforme planilha anexa ao edital;

7.9.3. No caso de serviços de engenharia, serão consideradas inexecuíveis as propostas cujos valores forem inferiores a 75% (setenta e cinco por cento) do valor orçado pela Administração, independentemente do regime de execução.

7.9.4. Será exigida garantia adicional do licitante vencedor cuja proposta for inferior a 85% (oitenta e cinco por cento) do valor orçado pela Administração, equivalente à diferença entre este último e o valor da proposta, sem prejuízo das demais garantias exigíveis de acordo com a Lei.

7.10. Se houver indícios de inexecuibilidade da proposta de preço, ou em caso da necessidade de esclarecimentos complementares, poderão ser efetuadas diligências, para que a empresa comprove a exequibilidade da proposta.

7.11. Caso o custo global estimado do objeto licitado tenha sido decomposto em seus respectivos custos unitários por meio de Planilha de Custos e Formação de Preços elaborada pela Administração, o licitante classificado em primeiro lugar será convocado para apresentar Planilha por ele elaborada, com os respectivos valores adequados ao valor final da sua proposta, sob pena de não aceitação da proposta.

7.12. Erros no preenchimento da planilha não constituem motivo para a desclassificação da proposta. A planilha poderá ser ajustada pelo fornecedor, no prazo indicado pelo sistema, desde que não haja majoração do preço.

7.12.1. O ajuste de que trata este dispositivo se limita a sanar erros ou falhas que não alterem a substância das propostas;

7.12.2. Considera-se erro no preenchimento da planilha passível de correção a indicação de recolhimento de impostos e contribuições na forma do Simples Nacional, quando não cabível esse regime.

7.13. Para fins de análise da proposta quanto ao cumprimento das especificações do objeto, poderá ser colhida a manifestação escrita do setor requisitante do serviço ou da área especializada no objeto.

7.14. Caso o Termo de Referência exija a apresentação de amostra, o licitante classificado em primeiro lugar deverá apresentá-la, conforme disciplinado no Termo de Referência, sob pena de não aceitação da proposta.

7.15. Por meio de mensagem no sistema, será divulgado o local e horário de realização do procedimento para a avaliação das amostras, cuja presença será facultada a todos os interessados, incluindo os demais licitantes.

7.16. Os resultados das avaliações serão divulgados por meio de mensagem no sistema.

7.17. No caso de não haver entrega da amostra ou ocorrer atraso na entrega, sem justificativa aceita pelo Pregoeiro, ou havendo entrega de amostra fora das especificações previstas neste Edital, a proposta do licitante será recusada.

7.18. Se a(s) amostra(s) apresentada(s) pelo primeiro classificado não for(em) aceita(s), o Pregoeiro analisará a aceitabilidade da proposta ou lance ofertado pelo segundo classificado. Seguir-se-á com a verificação da(s) amostra(s) e, assim, sucessivamente, até a verificação de uma que atenda às especificações constantes no Termo de Referência.

7.19. O Pregoeiro solicitará ao licitante provisoriamente classificado em primeiro lugar que apresente ou envie juntamente com a proposta, sob pena de não-aceitação, cópia da Etiqueta Nacional de Conservação de Energia – ENCE do produto ofertado, para comprovação de que pertence à(s) classe(s) exigida(s) no Termo de Referência. (Guia de contratações sustentáveis_2023).

8. DA FASE DE HABILITAÇÃO

8.1. Os documentos previstos no Termo de Referência, necessários e suficientes para demonstrar a capacidade do licitante de realizar o objeto da licitação, serão exigidos para fins de habilitação, nos termos dos [arts. 62 a 70 da Lei nº 14.133, de 2021](#).

8.1.1. A documentação exigida para fins de habilitação jurídica, fiscal, social e trabalhista e econômico-financeira, poderá ser substituída pelo registro cadastral no SICAF.

8.2. Quando permitida a participação de empresas estrangeiras que não funcionem no País, as exigências de habilitação serão atendidas mediante documentos equivalentes, inicialmente apresentados em tradução livre.

8.3. Na hipótese de o licitante vencedor ser empresa estrangeira que não funcione no País, para fins de assinatura do contrato ou da ata de registro de preços, os documentos exigidos para a habilitação serão traduzidos por tradutor juramentado no País e apostilados nos termos do disposto no [Decreto nº 8.660, de 29 de janeiro de 2016](#), ou de outro que venha a substituí-lo, ou consularizados pelos respectivos consulados ou embaixadas.

8.4. Quando permitida a participação de consórcio de empresas, a habilitação técnica, quando exigida, será feita por meio do somatório dos quantitativos de cada consorciado e, para efeito de habilitação econômico-financeira, quando exigida, será observado o somatório dos valores de cada consorciado.

8.4.1. Se o consórcio não for formado integralmente por microempresas ou empresas de pequeno porte e o termo de referência exigir requisitos de habilitação econômico-financeira, haverá um acréscimo de 10% para o consórcio em relação ao valor exigido para os licitantes individuais.

8.5. Os documentos exigidos para fins de habilitação poderão ser apresentados em original ou por cópia.

8.6. Os documentos exigidos para fins de habilitação poderão ser substituídos por registro cadastral emitido por órgão ou entidade pública, desde que o registro tenha sido feito em obediência ao disposto na Lei nº 14.133/2021.

8.7. Será verificado se o licitante apresentou declaração de que atende aos requisitos de habilitação, e o declarante responderá pela veracidade das informações prestadas, na forma da lei ([art. 63, I, da Lei nº 14.133/2021](#)).

8.8. Será verificado se o licitante apresentou no sistema, sob pena de inabilitação, a declaração de que cumpre as exigências de reserva de cargos para pessoa com deficiência e para reabilitado da Previdência Social, previstas em lei e em outras normas específicas.

8.9. O licitante deverá apresentar, sob pena de desclassificação, declaração de que suas propostas econômicas compreendem a integralidade dos custos para atendimento dos direitos trabalhistas assegurados na Constituição Federal, nas leis trabalhistas, nas normas infralegais, nas convenções coletivas de trabalho e nos termos de ajustamento de conduta vigentes na data de entrega das propostas.

8.10. A habilitação será verificada por meio do Sicafe, nos documentos por ele abrangidos.

8.10.1. Somente haverá a necessidade de comprovação do preenchimento de requisitos mediante apresentação dos documentos originais não-digitais quando houver dúvida em relação à integridade do documento digital ou quando a lei expressamente o exigir. ([IN nº 3/2018, art. 4º, §1º, e art. 6º, §4º](#)).

8.11. É de responsabilidade do licitante conferir a exatidão dos seus dados cadastrais no Sicafe e mantê-los atualizados junto aos órgãos responsáveis pela informação, devendo proceder, imediatamente, à correção ou à alteração dos registros tão logo identifique incorreção ou aqueles se tornem desatualizados. ([IN nº 3/2018, art. 7º, caput](#)).

8.11.1. A não observância do disposto no item anterior poderá ensejar desclassificação no momento da habilitação. ([IN nº 3/2018, art. 7º, parágrafo único](#)).

8.12. A verificação pelo pregoeiro, em sítios eletrônicos oficiais de órgãos e entidades emissores de certidões constitui meio legal de prova, para fins de habilitação.

8.12.1. Os documentos exigidos para habilitação que não estejam contemplados no Sicafe serão enviados por meio do sistema, em formato digital, no prazo de duas horas, prorrogável por igual período, contado da solicitação do pregoeiro.

8.12.2. Na hipótese de a fase de habilitação anteceder a fase de apresentação de propostas e lances, os licitantes encaminharão, por meio do sistema, simultaneamente os documentos de habilitação e a proposta com o preço ou o percentual de desconto, observado o disposto no [§ 1º do art. 36 e no § 1º do art. 39 da Instrução Normativa SEGES nº 73, de 30 de setembro de 2022](#).

8.13. A verificação no Sicafe ou a exigência dos documentos nele não contidos somente será feita em relação ao licitante vencedor.

8.13.1. Os documentos relativos à regularidade fiscal que constem do Termo de Referência somente serão exigidos, em qualquer caso, em momento posterior ao julgamento das propostas, e apenas do licitante mais bem classificado.

8.13.2. Respeitada a exceção do subitem anterior, relativa à regularidade fiscal, quando a fase de habilitação anteceder as fases de apresentação de propostas e lances e de julgamento, a verificação ou exigência do presente subitem ocorrerá em relação a todos os licitantes.

8.14. Após a entrega dos documentos para habilitação, não será permitida a substituição ou a apresentação de novos documentos, salvo em sede de diligência, para ([Lei 14.133/21, art. 64](#), e [IN 73/2022, art. 39, §4º](#)):

8.14.1. complementação de informações acerca dos documentos já apresentados pelos licitantes e desde que necessária para apurar fatos existentes à época da abertura do certame; e

8.14.2. atualização de documentos cuja validade tenha expirado após a data de recebimento das propostas;

8.15. Na análise dos documentos de habilitação, a comissão de contratação poderá sanar erros ou falhas, que não alterem a substância dos documentos e sua validade jurídica, mediante decisão fundamentada, registrada em ata e acessível a todos, atribuindo-lhes eficácia para fins de habilitação e classificação.

8.16. Na hipótese de o licitante não atender às exigências para habilitação, o pregoeiro examinará a proposta subsequente e assim sucessivamente, na ordem de classificação, até a apuração de uma proposta que atenda ao presente edital, observado o prazo disposto no subitem 8.12.1.

8.17. Somente serão disponibilizados para acesso público os documentos de habilitação do licitante cuja proposta atenda ao edital de licitação, após concluídos os procedimentos de que trata o subitem anterior.

8.18. A comprovação de regularidade fiscal e trabalhista das microempresas e das empresas de pequeno porte somente será exigida para efeito de contratação, e não como condição para participação na licitação ([art. 4º do Decreto nº 8.538/2015](#)).

8.19. Quando a fase de habilitação anteceder a de julgamento e já tiver sido encerrada, não caberá exclusão de licitante por motivo relacionado à habilitação, salvo em razão de fatos supervenientes

ou só conhecidos após o julgamento.

9. DA ATA DE REGISTRO DE PREÇOS

9.1. Homologado o resultado da licitação, o licitante mais bem classificado terá o prazo de 05 (cinco) dias, contados a partir da data de sua convocação, para assinar a Ata de Registro de Preços, cujo prazo de validade encontra-se nela fixado, sob pena de decadência do direito à contratação, sem prejuízo das sanções previstas na Lei nº 14.133, de 2021.

9.2. O prazo de convocação poderá ser prorrogado uma vez, por igual período, mediante solicitação do licitante mais bem classificado ou do fornecedor convocado, desde que:

(a) a solicitação seja devidamente justificada e apresentada dentro do prazo; e

(b) a justificativa apresentada seja aceita pela Administração.

9.3. A ata de registro de preços será assinada por meio de assinatura digital e disponibilizada no sistema de registro de preços.

9.4. Serão formalizadas tantas Atas de Registro de Preços quantas forem necessárias para o registro de todos os itens constantes no Termo de Referência, com a indicação do licitante vencedor, a descrição do(s) item(ns), as respectivas quantidades, preços registrados e demais condições.

9.5. O preço registrado, com a indicação dos fornecedores, será divulgado no PNCP e disponibilizado durante a vigência da ata de registro de preços.

9.6. A existência de preços registrados implicará compromisso de fornecimento nas condições estabelecidas, mas não obrigará a Administração a contratar, facultada a realização de licitação específica para a aquisição pretendida, desde que devidamente justificada.

9.7. Na hipótese de o convocado não assinar a ata de registro de preços no prazo e nas condições estabelecidas, fica facultado à Administração convocar os licitantes remanescentes do cadastro de reserva, na ordem de classificação, para fazê-lo em igual prazo e nas condições propostas pelo primeiro classificado.

10. DA FORMAÇÃO DO CADASTRO DE RESERVA

10.1. Após a homologação da licitação, será incluído na ata, na forma de anexo, o registro:.

10.1.1. dos licitantes que aceitarem cotar o objeto com preço igual ao do adjudicatário, observada a classificação na licitação; e

10.1.2. dos licitantes que mantiverem sua proposta original

10.2. Será respeitada, nas contratações, a ordem de classificação dos licitantes ou fornecedores registrados na ata.

10.2.1. A apresentação de novas propostas na forma deste item não prejudicará o resultado do certame em relação ao licitante mais bem classificado.

10.2.2. Para fins da ordem de classificação, os licitantes ou fornecedores que aceitarem cotar o objeto com preço igual ao do adjudicatário antecederão aqueles que mantiverem sua proposta original.

10.3. A habilitação dos licitantes que comporão o cadastro de reserva será efetuada quando houver necessidade de contratação dos licitantes remanescentes, nas seguintes hipóteses:

10.3.1. quando o licitante vencedor não assinar a ata de registro de preços no prazo e nas condições estabelecidos no edital; ou

10.3.2. quando houver o cancelamento do registro do fornecedor ou do registro de preços, nas hipóteses previstas nos art. 28 e art. 29 do Decreto nº 11.462/23.

10.4. Na hipótese de nenhum dos licitantes que aceitaram cotar o objeto com preço igual ao do adjudicatário concordar com a contratação nos termos em igual prazo e nas condições propostas pelo primeiro classificado, a Administração, observados o valor estimado e a sua eventual atualização na forma prevista no edital, poderá:

10.4.1. convocar os licitantes que mantiveram sua proposta original para negociação, na ordem de classificação, com vistas à obtenção de preço melhor, mesmo que acima do preço do adjudicatário; ou

10.4.2. adjudicar e firmar o contrato nas condições ofertadas pelos licitantes remanescentes, observada a ordem de classificação, quando frustrada a negociação de melhor condição.

11. DOS RECURSOS

11.1. A interposição de recurso referente ao julgamento das propostas, à habilitação ou inabilitação de licitantes, à anulação ou revogação da licitação, observará o disposto no [art. 165 da Lei nº 14.133, de 2021](#).

11.2. O prazo recursal é de 3 (três) dias úteis, contados da data de intimação ou de lavratura da ata.

11.3. Quando o recurso apresentado impugnar o julgamento das propostas ou o ato de habilitação ou inabilitação do licitante:

11.3.1. a intenção de recorrer deverá ser manifestada imediatamente, sob pena de preclusão;

11.3.2. o prazo para a manifestação da intenção de recorrer não será inferior a 10 (dez) minutos.

11.3.3. o prazo para apresentação das razões recursais será iniciado na data de intimação ou de lavratura da ata de habilitação ou inabilitação;

11.3.4. na hipótese de adoção da inversão de fases prevista no [§ 1º do art. 17 da Lei nº 14.133, de 2021](#), o prazo para apresentação das razões recursais será iniciado na data de intimação da ata de julgamento.

11.4. Os recursos deverão ser encaminhados em campo próprio do sistema.

11.5. O recurso será dirigido à autoridade que tiver editado o ato ou proferido a decisão recorrida, a qual poderá reconsiderar sua decisão no prazo de 3 (três) dias úteis, ou, nesse mesmo prazo, encaminhar recurso para a autoridade superior, a qual deverá proferir sua decisão no prazo de 10 (dez) dias úteis, contado do recebimento dos autos.

11.6. Os recursos interpostos fora do prazo não serão conhecidos.

11.7. O prazo para apresentação de contrarrazões ao recurso pelos demais licitantes será de 3 (três) dias úteis, contados da data da intimação pessoal ou da divulgação da interposição do recurso, assegurada a vista imediata dos elementos indispensáveis à defesa de seus interesses.

11.8. O recurso e o pedido de reconsideração terão efeito suspensivo do ato ou da decisão recorrida até que sobrevenha decisão final da autoridade competente.

11.9. O acolhimento do recurso invalida tão somente os atos insuscetíveis de aproveitamento.

11.10. Os autos do processo permanecerão com vista franqueada aos interessados no sítio eletrônico www.comprasgovernamentais.gov.br

12. DAS INFRAÇÕES ADMINISTRATIVAS E SANÇÕES

12.1. Comete infração administrativa, nos termos da lei, o licitante que, com dolo ou culpa:

12.1.1. deixar de entregar a documentação exigida para o certame ou não entregar qualquer documento que tenha sido solicitado pelo/a pregoeiro/a durante o certame;

12.1.2. Salvo em decorrência de fato superveniente devidamente justificado, não mantiver a proposta em especial quando:

- 12.1.2.1. não enviar a proposta adequada ao último lance ofertado ou após a negociação;
- 12.1.2.2. recusar-se a enviar o detalhamento da proposta quando exigível;
- 12.1.2.3. pedir para ser desclassificado quando encerrada a etapa competitiva; ou
- 12.1.2.4. deixar de apresentar amostra;
- 12.1.2.5. apresentar proposta ou amostra em desacordo com as especificações do edital;
- 12.1.3. não celebrar o contrato ou não entregar a documentação exigida para a contratação, quando convocado dentro do prazo de validade de sua proposta;
- 12.1.3.1. recusar-se, sem justificativa, a assinar o contrato ou a ata de registro de preço, ou a aceitar ou retirar o instrumento equivalente no prazo estabelecido pela Administração;
- 12.1.4. apresentar declaração ou documentação falsa exigida para o certame ou prestar declaração falsa durante a licitação
- 12.1.5. fraudar a licitação
- 12.1.6. comportar-se de modo inidôneo ou cometer fraude de qualquer natureza, em especial quando:
 - 12.1.6.1. agir em conluio ou em desconformidade com a lei;
 - 12.1.6.2. induzir deliberadamente a erro no julgamento;
 - 12.1.6.3. apresentar amostra falsificada ou deteriorada;
- 12.1.7. praticar atos ilícitos com vistas a frustrar os objetivos da licitação
- 12.1.8. praticar ato lesivo previsto no [art. 5º da Lei n.º 12.846, de 2013](#).
- 12.2. Com fulcro na [Lei nº 14.133, de 2021](#), a Administração poderá, garantida a prévia defesa, aplicar aos licitantes e/ou adjudicatários as seguintes sanções, sem prejuízo das responsabilidades civil e criminal:
 - 12.2.1. advertência;
 - 12.2.2. multa;
 - 12.2.3. impedimento de licitar e contratar e
 - 12.2.4. declaração de inidoneidade para licitar ou contratar, enquanto perdurarem os motivos determinantes da punição ou até que seja promovida sua reabilitação perante a própria autoridade que aplicou a penalidade.
- 12.3. Na aplicação das sanções serão considerados:
 - 12.3.1. a natureza e a gravidade da infração cometida.
 - 12.3.2. as peculiaridades do caso concreto
 - 12.3.3. as circunstâncias agravantes ou atenuantes
 - 12.3.4. os danos que dela provierem para a Administração Pública
 - 12.3.5. a implantação ou o aperfeiçoamento de programa de integridade, conforme normas e orientações dos órgãos de controle.
- 12.4. A multa será recolhida em percentual de 0,5% a 30% incidente sobre o valor do contrato licitado, recolhida no prazo máximo de **30 (trinta)** dias úteis, a contar da comunicação oficial.
 - 12.4.1. Para as infrações previstas nos itens 12.1.1, 12.1.2 e 12.1.3, a multa será de 0,5% a 15% do valor do contrato licitado.
 - 12.4.2. Para as infrações previstas nos itens 12.1.4, 12.1.5, 12.1.6, 12.1.7 e 12.1.8, a multa será de 15% a 30% do valor do contrato licitado.

12.5. As sanções de advertência, impedimento de licitar e contratar e declaração de inidoneidade para licitar ou contratar poderão ser aplicadas, cumulativamente ou não, à penalidade de multa.

12.6. Na aplicação da sanção de multa será facultada a defesa do interessado no prazo de 15 (quinze) dias úteis, contado da data de sua intimação.

12.7. A sanção de impedimento de licitar e contratar será aplicada ao responsável em decorrência das infrações administrativas relacionadas nos itens 12.1.1, 12.1.2 e 12.1.3, quando não se justificar a imposição de penalidade mais grave, e impedirá o responsável de licitar e contratar no âmbito da Administração Pública direta e indireta do ente federativo a qual pertencer o órgão ou entidade, pelo prazo máximo de 3 (três) anos.

12.8. Poderá ser aplicada ao responsável a sanção de declaração de inidoneidade para licitar ou contratar, em decorrência da prática das infrações dispostas nos itens 12.1.4, 12.1.5, 12.1.6, 12.1.7 e 12.1.8, bem como pelas infrações administrativas previstas nos itens 12.1.1, 12.1.2 e 12.1.3 que justifiquem a imposição de penalidade mais grave que a sanção de impedimento de licitar e contratar, cuja duração observará o prazo previsto no [art. 156, §5º, da Lei n.º 14.133/2021](#).

12.9. A recusa injustificada do adjudicatário em assinar o contrato ou a ata de registro de preço, ou em aceitar ou retirar o instrumento equivalente no prazo estabelecido pela Administração, descrita no item 9.1.3, caracterizará o descumprimento total da obrigação assumida e o sujeitará às penalidades e à imediata perda da garantia de proposta em favor do órgão ou entidade promotora da licitação, nos termos do [art. 45, §4º da IN SEGES/ME n.º 73, de 2022](#).

12.10. A apuração de responsabilidade relacionadas às sanções de impedimento de licitar e contratar e de declaração de inidoneidade para licitar ou contratar demandará a instauração de processo de responsabilização a ser conduzido por comissão composta por 2 (dois) ou mais servidores estáveis, que avaliará fatos e circunstâncias conhecidos e intimará o licitante ou o adjudicatário para, no prazo de 15 (quinze) dias úteis, contado da data de sua intimação, apresentar defesa escrita e especificar as provas que pretenda produzir.

12.11. Caberá recurso no prazo de 15 (quinze) dias úteis da aplicação das sanções de advertência, multa e impedimento de licitar e contratar, contado da data da intimação, o qual será dirigido à autoridade que tiver proferido a decisão recorrida, que, se não a reconsiderar no prazo de 5 (cinco) dias úteis, encaminhará o recurso com sua motivação à autoridade superior, que deverá proferir sua decisão no prazo máximo de 20 (vinte) dias úteis, contado do recebimento dos autos.

12.12. Caberá a apresentação de pedido de reconsideração da aplicação da sanção de declaração de inidoneidade para licitar ou contratar no prazo de 15 (quinze) dias úteis, contado da data da intimação, e decidido no prazo máximo de 20 (vinte) dias úteis, contado do seu recebimento.

12.13. O recurso e o pedido de reconsideração terão efeito suspensivo do ato ou da decisão recorrida até que sobrevenha decisão final da autoridade competente.

12.14. A aplicação das sanções previstas neste edital não exclui, em hipótese alguma, a obrigação de reparação integral dos danos causados.

13. DA IMPUGNAÇÃO AO EDITAL E DO PEDIDO DE ESCLARECIMENTO

13.1. Qualquer pessoa é parte legítima para impugnar este Edital por irregularidade na aplicação da [Lei nº 14.133, de 2021](#), devendo protocolar o pedido até 3 (três) dias úteis antes da data da abertura do certame.

13.2. A resposta à impugnação ou ao pedido de esclarecimento será divulgado em sítio eletrônico oficial no prazo de até 3 (três) dias úteis, limitado ao último dia útil anterior à data da abertura do certame.

13.3. A impugnação e o pedido de esclarecimento poderão ser realizados por forma eletrônica, pelos seguintes meios: pelo e-mail: selog.dseiarj@saude.gov.br com cópia para: raimundo.gaspar@saude.gov.br ou por petição dirigida ou protocolada no endereço Rua Formoso, nº

225, bairro Formoso, cidade de Cruzeiro do Sul/AC, no Setor de licitações do Distrito Sanitário Especial de Saúde indígena Alto Rio Juruá.

13.4. As impugnações e pedidos de esclarecimentos não suspendem os prazos previstos no certame.

13.4.1. A concessão de efeito suspensivo à impugnação é medida excepcional e deverá ser motivada pelo agente de contratação, nos autos do processo de licitação.

13.5. Acolhida a impugnação, será definida e publicada nova data para a realização do certame.

14. **DAS DISPOSIÇÕES GERAIS**

14.1. Será divulgada ata da sessão pública no sistema eletrônico.

14.2. Não havendo expediente ou ocorrendo qualquer fato superveniente que impeça a realização do certame na data marcada, a sessão será automaticamente transferida para o primeiro dia útil subsequente, no mesmo horário anteriormente estabelecido, desde que não haja comunicação em contrário, pelo Pregoeiro.

14.3. Todas as referências de tempo no Edital, no aviso e durante a sessão pública observarão o horário de Brasília - DF.

14.4. A homologação do resultado desta licitação não implicará direito à contratação.

14.5. As normas disciplinadoras da licitação serão sempre interpretadas em favor da ampliação da disputa entre os interessados, desde que não comprometam o interesse da Administração, o princípio da isonomia, a finalidade e a segurança da contratação.

14.6. Os licitantes assumem todos os custos de preparação e apresentação de suas propostas e a Administração não será, em nenhum caso, responsável por esses custos, independentemente da condução ou do resultado do processo licitatório.

14.7. Na contagem dos prazos estabelecidos neste Edital e seus Anexos, excluir-se-á o dia do início e incluir-se-á o do vencimento. Só se iniciam e vencem os prazos em dias de expediente na Administração.

14.8. O desatendimento de exigências formais não essenciais não importará o afastamento do licitante, desde que seja possível o aproveitamento do ato, observados os princípios da isonomia e do interesse público.

14.9. Em caso de divergência entre disposições deste Edital e de seus anexos ou demais peças que compõem o processo, prevalecerá as deste Edital.

14.10. O Edital e seus anexos estão disponíveis, na íntegra, no Portal Nacional de Contratações Públicas (PNCP) e endereço eletrônico www.comprasgovernamentais.gov.br.

14.11. Integram este Edital, para todos os fins e efeitos, os seguintes anexos:

14.11.1. ANEXO I - Termo de Referência

14.11.1.1. Apêndice do Anexo I – Estudo Técnico Preliminar

14.11.2. ANEXO II – Minuta de Termo de Contrato

14.11.3. ANEXO III – Minuta de Ata de Registro de Preços

Cruzeiro do Sul/AC, 19 de Fevereiro de 2024.

Isaac Piyâko da Silva

Coordenador Distrital do DSEI Alto Rio Juruá



Documento assinado eletronicamente por **Isaac da Silva Piyãko, Coordenador(a) Distrital de Saúde Indígena**, em 19/02/2024, às 11:20, conforme horário oficial de Brasília, com fundamento no § 3º, do art. 4º, do [Decreto nº 10.543, de 13 de novembro de 2020](#); e art. 8º, da [Portaria nº 900 de 31 de Março de 2017](#).



A autenticidade deste documento pode ser conferida no site http://sei.saude.gov.br/sei/controlador_externo.php?acao=documento_conferir&id_orgao_acesso_externo=0, informando o código verificador **0038959827** e o código CRC **AF02EDEB**.

Referência: Processo nº 25032.002180/2023-12

SEI nº 0038959827

Termo de Referência 4/2023

Informações Básicas

Número do artefato	UASG	Editado por	Atualizado em
4/2023	257021-DISTRITO SANIT.ESP.INDÍGENA - ALTO RIO JURUA	LUZIANE MARIA BARROS DE SOUZA	16/02/2024 16:48 (v 5.0)
Status	ASSINADO		

Outras informações

Categoria	Número da Contratação	Processo Administrativo
Não se aplica/Não se aplica		25032002180/202312

1. Definição do objeto

1. CONDIÇÕES GERAIS DA CONTRATAÇÃO

1.1. Aquisição de bebedouros, Agua mineral envasada em galão de 20 (vinte) litros, água em garrafa PET de 500 (quinhentos) mililitros e Gás GLP em botijão de 13 (treze) quilos, para atender a demanda do DSEI Alto Rio Juruá, CASAI de Mâncio Lima, e Polos Base de Cruzeiro do Sul, Tarauacá, Feijó, Jordão, Marechal Thaumaturgo, Porto Walter, Rodrigues Alves e Mâncio Lima., nos termos da tabela abaixo, conforme condições e exigências estabelecidas neste instrumento.

GRUPO	ITEM	ESPECIFICAÇÃO	CATMAT	UNIDADE DE MEDIDA	QUANTIDADE	VALOR UNITÁRIO	VALOR TOTAL
1	1	ÁGUA MINERAL NATURAL TIPO: SEM GÁS, MATERIAL EMBALAGEM: PLÁSTICO, TIPO EMBALAGEM: RETORNÁVEL Unidade de fornecimento: Garrafão 20(vinte) Litros	445485	GARRAFÃO 20,00 L	6.263	11,51	72.087,13
	2	ÁGUA MINERAL NATURAL TIPO: SEM GÁS, MATERIAL EMBALAGEM: PLÁSTICO, TIPO EMBALAGEM: DESCARTÁVEL Unidade de fornecimento: Garrafa 500 ML	445484	GARRAFA 500,00 ML	720	2,33	1.677,60

N/A	3	GÁS REFINO DE PETRÓLEO TIPO: GÁS LIQUEFEITO DE PETRÓLEO - GLP, USO: DOMÉSTICO Unidade de fornecimento: Botijão de 13 (treze) Quilograma	461652	Botijão de 13kg	311	216,80	67.424,80
N/A	4	BEBEDOURO ÁGUA TIPO: INDUSTRIAL, CARACTERÍSTICAS ADICIONAIS: 2 TORNEIRAS E 1 JATO GELADO, VOLTAGEM: 127, MATERIAL GABINETE: AÇO INOXIDÁVEL, CAPACIDADE ÁGUA: 100 Litros.	452767	UNID	2	2.634,20	5.268,40
	5	BEBEDOURO ÁGUA DE GARRAFÃO, MATERIAL: AÇO GALVANIZADO, TIPO: ELÉTRICO DE COLUNA, ACABAMENTO EXTERNO: PINTADO, CAPACIDADE: 20 LITROS, VOLTAGEM: 110, COR: BRANCA, CARACTERÍSTICAS ADICIONAIS: 2 TORNEIRAS, SERPENTINA EXTERNA, PÉS ANTIDERRAPANTES Unidade de fornecimento: Unidade	281421	UNID	7	663,68	4.645,76

1.2. Os bens objeto desta contratação são caracterizados como comuns, conforme justificativa constante do Estudo Técnico Preliminar.

1.3. O objeto desta contratação não se enquadra como sendo de bem de luxo, conforme Decreto nº 10.818, de 27 de setembro de 2021.

1.5. O prazo de vigência da contratação é de 12 (doze) meses contados do(a) assinatura do contrato, prorrogável por até 10 anos, na forma dos artigos 106 e 107 da Lei nº 14.133, de 2021.

1.5.1. O fornecimento de bens é enquadrado como continuado tendo em vista que o Estudo Técnico Preliminar.

1.6. O contrato oferece maior detalhamento das regras que serão aplicadas em relação à vigência da contratação.

2. Fundamentação da contratação

2. FUNDAMENTAÇÃO E DESCRIÇÃO DA NECESSIDADE DA CONTRATAÇÃO

2.1. A Fundamentação da Contratação e de seus quantitativos encontra-se pormenorizada em Tópico específico dos Estudos Técnicos Preliminares, apêndice deste Termo de Referência.

2.2. O objeto da contratação está previsto no Plano de Contratações Anual [2024], conforme detalhamento a seguir:

I) ID PCA no PNCP: 00394544000185-0-000072/2024

II) Data de publicação no PNCP: 15/11/2023

III) Id do item no PCA: 966; 967; 968; 969; 970.

IV) Classe/Grupo: 8960 - BEBIDAS NÃO ALCÓOLICAS; 6830 - GASES COMPRIMIDOS E LIQUEFEITOS; 4110 - EQUIPAMENTO PARA REFRIGERAÇÃO.

V) Identificador da Futura Contratação: 257021-90010/2023

3. Descrição da solução

3. DESCRIÇÃO DA SOLUÇÃO COMO UM TODO CONSIDERADO O CICLO DE VIDA DO OBJETO E ESPECIFICAÇÃO DO PRODUTO

3.1. A descrição da solução como um todo encontra-se pormenorizada em tópico específico dos Estudos Técnicos Preliminares, apêndice deste Termo de Referência.

4. Requisitos da contratação

4. REQUISITOS DA CONTRATAÇÃO

Sustentabilidade:

4.1. Além dos critérios de sustentabilidade eventualmente inseridos na descrição do objeto, devem ser atendidos os seguintes requisitos, que se baseiam no Guia Nacional de Contratações Sustentáveis:

4.1.1. Bens constituídos, no todo ou em parte, por material reciclado, atóxico, biodegradável, conforme ABNT NBR – 15448-1 e 15448-2;

4.1.2. que sejam observados os requisitos ambientais para a obtenção de certificação do instituto nacional de metrologia, normalização e qualidade industrial – INMETRO como produtos sustentáveis ou de menor impacto ambiental em relação aos seus similares;

4.1.3. que os bens devam ser, preferencialmente, acondicionados em embalagem individual adequada, com o menor volume possível, que utilize materiais recicláveis, de forma a garantir a máxima proteção durante o transporte e o armazenamento;

4.1.4. que os bens não contenham substâncias perigosas em concentração acima da recomendada na diretiva RoHS (Restriction of Certain Hazardous Substances), tais como mercúrio (Hg), chumbo (Pb), cromo hexavalente (Cr(VI)), cádmio (Cd), bifenilpolibromados (PBBs), éteres difenil-polibromados (PBDEs).

4.1.2. Só será admitida a oferta do produto Bebedouro que possua a Etiqueta Nacional de Conservação de Energia – ENCE, na(s) classe II, nos termos da Portaria INMETRO nº 191/2003, que aprova os Requisitos de Avaliação da Conformidade – RAC do produto e trata da etiquetagem compulsória.

Subcontratação

4.16. Não é admitida a subcontratação do objeto contratual.

Garantia da contratação

4.19. Não haverá exigência da garantia da contratação dos artigos 96 e seguintes da Lei nº 14.133, de 2021, pelas razões abaixo elencadas:

4.19.1. Devido a presente licitação não se tratar de serviços com regime de dedicação exclusiva de mão de obra, e sim aquisição através de Sistema de Registro de Preço, a exigência de garantia representará onerosidade aos licitantes, a qual pode, inclusive, limitar o universo de interessados, além de, sabidamente, representar um acréscimo dos valores da aquisição em razão do repasse dos custos decorrentes da garantia à própria Administração.

4.19.2. Além disso, não há complexidade na pretendida aquisição, tampouco, risco referente ao cumprimento das obrigações e prejuízo decorrente da má execução, portanto, não sendo viável a exigência de garantia.

5. Modelo de execução do objeto**5. MODELO DE EXECUÇÃO DO OBJETO****Condições de Entrega**

5.2. As parcelas serão entregues nos seguintes prazos e condições:

Parcela	Composição da parcela	Prazo de entrega
1ª	Para os itens 1, 2, e 3 será Mediante a solicitação da contratante através de ofício, pois o consumo poderá variar de mês a mês.	de 2 (duas) horas após a solicitação da contratante.
2ª	Para os itens 4 e 5, será de 100% após a assinatura da ata de registro de preços.	até 30(trinta) dias.

5.1. Para a entrega dos bens de consumo previsto no grupo 1(um) e item 3(três) deste Termo de Referência, a Contratada só poderá realizar a entrega mediante o recebimento via ofício da contratante, onde contemplará a especificação do item, a quantidade, local de entrega, data e assinatura do servidor designado para fiscalização, e/ou Coordenador Distrital do DSEI Alto Rio Juruá, ademais, após o envio do ofício a contratada poderá contatar via telefone à contratante, informando o envio do mesmo, o qual deverá ser atendido no prazo máximo de 02 (duas) horas;

5.2. O prazo de entrega dos bens permanentes previsto nos itens 4 (quatro) e 5(cinco) deste Termo de Referência, será de 30 (trinta) dias, contados do(a) assinatura da Ata de registro de preços, em remessa *única*;

5.4. Os bens deverão ser entregues no seguinte endereço: Rua Formoso nº 225, bairro: Formoso, no município de cruzeiro do Sul /AC - CEP: 69.980-000.

5.5. No caso de produtos perecíveis, o prazo de validade na data da entrega não poderá ser inferior a 6 (seis) meses, ou a (metade, um terço, dois terços etc.) do prazo total recomendado pelo fabricante.

Garantia, manutenção e assistência técnica

5.6. O prazo de garantia é aquele estabelecido na Lei nº 8.078, de 11 de setembro de 1990 (Código de Defesa do Consumidor).

6. Modelo de gestão do contrato

6. MODELO DE GESTÃO DO CONTRATO

6.1. O contrato deverá ser executado fielmente pelas partes, de acordo com as cláusulas avençadas e as normas da Lei nº 14.133, de 2021, e cada parte responderá pelas consequências de sua inexecução total ou parcial.

6.2. Em caso de impedimento, ordem de paralisação ou suspensão do contrato, o cronograma de execução será prorrogado automaticamente pelo tempo correspondente, anotadas tais circunstâncias mediante simples apostila.

6.3. As comunicações entre o órgão ou entidade e a contratada devem ser realizadas por escrito sempre que o ato exigir tal formalidade, admitindo-se o uso de mensagem eletrônica para esse fim.

6.4. O órgão ou entidade poderá convocar representante da empresa para adoção de providências que devam ser cumpridas de imediato.

6.5. Após a assinatura do contrato ou instrumento equivalente, o órgão ou entidade poderá convocar o representante da empresa contratada para reunião inicial para apresentação do plano de fiscalização, que conterá informações acerca das obrigações contratuais, dos mecanismos de fiscalização, das estratégias para execução do objeto, do plano complementar de execução da contratada, quando houver, do método de aferição dos resultados e das sanções aplicáveis, dentre outros

Fiscalização

6.6. A execução do contrato deverá ser acompanhada e fiscalizada pelo(s) fiscal(is) do contrato, ou pelos respectivos substitutos ([Lei nº 14.133, de 2021, art. 117, caput](#)).

Fiscalização Técnica

6.7. O fiscal técnico do contrato acompanhará a execução do contrato, para que sejam cumpridas todas as condições estabelecidas no contrato, de modo a assegurar os melhores resultados para a Administração. ([Decreto nº 11.246, de 2022, art. 22, VI](#));

6.7.1. O fiscal técnico do contrato anotar no histórico de gerenciamento do contrato todas as ocorrências relacionadas à execução do contrato, com a descrição do que for necessário para a regularização das faltas ou dos defeitos observados. ([Lei nº 14.133, de 2021, art. 117, §1º](#), e [Decreto nº 11.246, de 2022, art. 22, II](#));

6.7.2. Identificada qualquer inexecução ou irregularidade, o fiscal técnico do contrato emitirá notificações para a correção da execução do contrato, determinando prazo para a correção. ([Decreto nº 11.246, de 2022, art. 22, III](#));

6.7.3. O fiscal técnico do contrato informará ao gestor do contrato, em tempo hábil, a situação que demandar decisão ou adoção de medidas que ultrapassem sua competência, para que adote as medidas necessárias e saneadoras, se for o caso. ([Decreto nº 11.246, de 2022, art. 22, IV](#)).

6.7.4. No caso de ocorrências que possam inviabilizar a execução do contrato nas datas aprezadas, o fiscal técnico do contrato comunicará o fato imediatamente ao gestor do contrato. ([Decreto nº 11.246, de 2022, art. 22, V](#)).

6.7.5. O fiscal técnico do contrato comunicará ao gestor do contrato, em tempo hábil, o término do contrato sob sua responsabilidade, com vistas à renovação tempestiva ou à prorrogação contratual ([Decreto nº 11.246, de 2022, art. 22, VII](#)).

Fiscalização Administrativa

6.8. O fiscal administrativo do contrato verificará a manutenção das condições de habilitação da contratada, acompanhará o empenho, o pagamento, as garantias, as glosas e a formalização de apostilamento e termos aditivos, solicitando quaisquer documentos comprobatórios pertinentes, caso necessário ([Art. 23, I e II, do Decreto nº 11.246, de 2022](#)).

6.8.1. Caso ocorram descumprimento das obrigações contratuais, o fiscal administrativo do contrato atuará tempestivamente na solução do problema, reportando ao gestor do contrato para que tome as providências cabíveis, quando ultrapassar a sua competência; ([Decreto nº 11.246, de 2022, art. 23, IV](#)).

Gestor do Contrato

6.10. O gestor do contrato coordenará a atualização do processo de acompanhamento e fiscalização do contrato contendo todos os registros formais da execução no histórico de gerenciamento do contrato, a exemplo da ordem de serviço, do registro de ocorrências, das alterações e das prorrogações contratuais, elaborando relatório com vistas à verificação da necessidade de adequações do contrato para fins de atendimento da finalidade da administração. ([Decreto nº 11.246, de 2022, art. 21, IV](#)).

6.11. O gestor do contrato acompanhará os registros realizados pelos fiscais do contrato, de todas as ocorrências relacionadas à execução do contrato e as medidas adotadas, informando, se for o caso, à autoridade superior àquelas que ultrapassarem a sua competência. ([Decreto nº 11.246, de 2022, art. 21, II](#)).

6.12. O gestor do contrato acompanhará a manutenção das condições de habilitação da contratada, para fins de empenho de despesa e pagamento, e anotará os problemas que obstem o fluxo normal da liquidação e do pagamento da despesa no relatório de riscos eventuais. ([Decreto nº 11.246, de 2022, art. 21, III](#)).

6.13. O gestor do contrato emitirá documento comprobatório da avaliação realizada pelos fiscais técnico, administrativo e setorial quanto ao cumprimento de obrigações assumidas pelo contratado, com menção ao seu desempenho na execução contratual, baseado nos indicadores objetivamente definidos e aferidos, e a eventuais penalidades aplicadas, devendo constar do cadastro de atesto de cumprimento de obrigações. ([Decreto nº 11.246, de 2022, art. 21, VIII](#)).

6.14. O gestor do contrato tomará providências para a formalização de processo administrativo de responsabilização para fins de aplicação de sanções, a ser conduzido pela comissão de que trata o art. 158 da Lei nº 14.133, de 2021, ou pelo agente ou pelo setor com competência para tal, conforme o caso. ([Decreto nº 11.246, de 2022, art. 21, X](#)).

6.15. O gestor do contrato deverá elaborar relatório final com informações sobre a consecução dos objetivos que tenham justificado a contratação e eventuais condutas a serem adotadas para o aprimoramento das atividades da Administração. (Decreto nº 11.246, de 2022, art. 21, VI).

6.16. O gestor do contrato deverá enviar a documentação pertinente ao setor de contratos para a formalização dos procedimentos de liquidação e pagamento, no valor dimensionado pela fiscalização e gestão nos termos do contrato.

7. Critérios de medição e pagamento

7. CRITÉRIOS DE MEDIÇÃO E DE PAGAMENTO

Recebimento

7.1. Os bens serão recebidos provisoriamente, de forma sumária, no ato da entrega, juntamente com a nota fiscal ou instrumento de cobrança equivalente, pelo(a) responsável pelo acompanhamento e fiscalização do contrato, para efeito de posterior verificação de sua conformidade com as especificações constantes no Termo de Referência e na proposta.

7.2. Os bens poderão ser rejeitados, no todo ou em parte, inclusive antes do recebimento provisório, quando em desacordo com as especificações constantes no Termo de Referência e na proposta, devendo ser substituídos no prazo de 20 (vinte) dias, a contar da notificação da contratada, às suas custas, sem prejuízo da aplicação das penalidades.

7.3. O recebimento definitivo ocorrerá no prazo de 10(dez) dias úteis, a contar do recebimento da nota fiscal ou instrumento de cobrança equivalente pela Administração, após a verificação da qualidade e quantidade do material e consequente aceitação mediante termo detalhado.

7.4. Para as contratações decorrentes de despesas cujos valores não ultrapassem o limite de que trata o [inciso II do art. 75 da Lei nº 14.133, de 2021](#), o prazo máximo para o recebimento definitivo será de até 8 (oito) dias úteis.

7.5. O prazo para recebimento definitivo poderá ser excepcionalmente prorrogado, de forma justificada, por igual período, quando houver necessidade de diligências para a aferição do atendimento das exigências contratuais.

7.6. No caso de controvérsia sobre a execução do objeto, quanto à dimensão, qualidade e quantidade, deverá ser observado o teor do [art. 143 da Lei nº 14.133, de 2021](#), comunicando-se à empresa para emissão de Nota Fiscal no que pertine à parcela incontroversa da execução do objeto, para efeito de liquidação e pagamento.

7.7. O prazo para a solução, pelo contratado, de inconsistências na execução do objeto ou de saneamento da nota fiscal ou de instrumento de cobrança equivalente, verificadas pela Administração durante a análise prévia à liquidação de despesa, não será computado para os fins do recebimento definitivo.

7.8. O recebimento provisório ou definitivo não excluirá a responsabilidade civil pela solidez e pela segurança do serviço nem a responsabilidade ético-profissional pela perfeita execução do contrato.

Liquidação

7.9. Recebida a Nota Fiscal ou documento de cobrança equivalente, correrá o prazo de dez dias úteis para fins de liquidação, na forma desta seção, prorrogáveis por igual período, nos termos do [art. 7º, §2º da Instrução Normativa SEGES/ME nº 77/2022](#).

7.9.1. O prazo de que trata o item anterior será reduzido à metade, mantendo-se a possibilidade de prorrogação, no caso de contratações decorrentes de despesas cujos valores não ultrapassem o limite de que trata o [inciso II do art. 75 da Lei nº 14.133, de 2021](#).

7.10. Para fins de liquidação, o setor competente deverá verificar se a nota fiscal ou instrumento de cobrança equivalente apresentado expressa os elementos necessários e essenciais do documento, tais como:

7.10.1. o prazo de validade;

7.10.2. a data da emissão;

7.10.3. os dados do contrato e do órgão contratante;

7.10.4. o período respectivo de execução do contrato;

7.10.5. o valor a pagar; e

7.10.6. eventual destaque do valor de retenções tributárias cabíveis.

7.11. Havendo erro na apresentação da nota fiscal ou instrumento de cobrança equivalente, ou circunstância que impeça a liquidação da despesa, esta ficará sobrestada até que o contratado providencie as medidas saneadoras, reiniciando-se o prazo após a comprovação da regularização da situação, sem ônus ao contratante;

7.12. A nota fiscal ou instrumento de cobrança equivalente deverá ser obrigatoriamente acompanhado da comprovação da regularidade fiscal, constatada por meio de consulta on-line ao SICAF ou, na impossibilidade de acesso ao referido Sistema, mediante consulta aos sítios eletrônicos oficiais ou à documentação mencionada no [art. 68 da Lei nº 14.133, de 2021](#).

7.13. A Administração deverá realizar consulta ao SICAF para: a) verificar a manutenção das condições de habilitação exigidas no edital; b) identificar possível razão que impeça a participação em licitação, no âmbito do órgão ou entidade, que implique proibição de contratar com o Poder Público, bem como ocorrências impeditivas indiretas (INSTRUÇÃO NORMATIVA Nº 3, DE 26 DE ABRIL DE 2018).

7.14. Constatando-se, junto ao SICAF, a situação de irregularidade do contratado, será providenciada sua notificação, por escrito, para que, no prazo de 5 (cinco) dias úteis, regularize sua situação ou, no mesmo prazo, apresente sua defesa. O prazo poderá ser prorrogado uma vez, por igual período, a critério do contratante.

7.15. Não havendo regularização ou sendo a defesa considerada improcedente, o contratante deverá comunicar aos órgãos responsáveis pela fiscalização da regularidade fiscal quanto à inadimplência do contratado, bem como quanto à existência de pagamento a ser efetuado, para que sejam acionados os meios pertinentes e necessários para garantir o recebimento de seus créditos.

7.16. Persistindo a irregularidade, o contratante deverá adotar as medidas necessárias à rescisão contratual nos autos do processo administrativo correspondente, assegurada ao contratado a ampla defesa.

7.17. Havendo a efetiva execução do objeto, os pagamentos serão realizados normalmente, até que se decida pela rescisão do contrato, caso o contratado não regularize sua situação junto ao SICAF.

Prazo de pagamento

7.18. O pagamento será efetuado no prazo de até 10 (dez) dias úteis contados da finalização da liquidação da despesa, conforme seção anterior, nos termos da [Instrução Normativa SEGES/ME nº 77, de 2022](#).

7.19. No caso de atraso pelo Contratante, os valores devidos ao contratado serão atualizados monetariamente entre o termo final do prazo de pagamento até a data de sua efetiva realização, mediante aplicação do índice Nacional de Preços ao Consumidor Amplo -IPCA de correção monetária.

Forma de pagamento

7.20. O pagamento será realizado por meio de ordem bancária, para crédito em banco, agência e conta corrente indicados pelo contratado.

7.21. Será considerada data do pagamento o dia em que constar como emitida a ordem bancária para pagamento.

7.22. Quando do pagamento, será efetuada a retenção tributária prevista na legislação aplicável.

7.22.1. Independentemente do percentual de tributo inserido na planilha, quando houver, serão retidos na fonte, quando da realização do pagamento, os percentuais estabelecidos na legislação vigente.

7.23. O contratado regularmente optante pelo Simples Nacional, nos termos da Lei Complementar nº 123, de 2006, não sofrerá a retenção tributária quanto aos impostos e contribuições abrangidos por aquele regime. No entanto, o pagamento ficará condicionado à apresentação de comprovação, por meio de documento oficial, de que faz jus ao tratamento tributário favorecido previsto na referida Lei Complementar.

Cessão de crédito

7.33. É admitida a cessão fiduciária de direitos creditícios com instituição financeira, nos termos e de acordo com os procedimentos previstos na [Instrução Normativa SEGES/ME nº 53, de 8 de Julho de 2020](#), conforme as regras deste presente tópico.

7.33.1. As cessões de crédito não fiduciárias dependerão de prévia aprovação do contratante.

7.34. A eficácia da cessão de crédito, de qualquer natureza, em relação à Administração, está condicionada à celebração de termo aditivo ao contrato administrativo.

7.35. Sem prejuízo do regular atendimento da obrigação contratual de cumprimento de todas as condições de habilitação por parte do contratado (cedente), a celebração do aditamento de cessão de crédito e a realização dos pagamentos respectivos também se condicionam à regularidade fiscal e trabalhista do cessionário, bem como à certificação de que o cessionário não se encontra impedido de licitar e contratar com o Poder Público, conforme a legislação em vigor, ou de receber benefícios ou incentivos fiscais ou creditícios, direta ou indiretamente, conforme o [art. 12 da Lei nº 8.429, de 1992](#), tudo nos termos do [Parecer JL-01, de 18 de maio de 2020](#).

7.36. O crédito a ser pago à cessionária é exatamente aquele que seria destinado à cedente (contratado) pela execução do objeto contratual, restando absolutamente incólumes todas as defesas e exceções ao pagamento e todas as demais cláusulas exorbitantes ao direito comum aplicáveis no regime jurídico de direito público incidente sobre os contratos administrativos, incluindo a possibilidade de pagamento em conta vinculada ou de pagamento pela efetiva comprovação do fato gerador, quando for o caso, e o desconto de multas, glosas e prejuízos causados à Administração. (INSTRUÇÃO NORMATIVA Nº 53, DE 8 DE JULHO DE 2020 e Anexos)

7.37. A cessão de crédito não afetará a execução do objeto contratado, que continuará sob a integral responsabilidade do contratado.

8. Critérios de seleção do fornecedor

8. FORMA E CRITÉRIOS DE SELEÇÃO DO FORNECEDOR

Forma de seleção e critério de julgamento da proposta

8.1. O fornecedor será selecionado por meio da realização de procedimento de LICITAÇÃO, na modalidade PREGÃO, sob a forma ELETRÔNICA, com adoção do critério de julgamento pelo MENOR PREÇO.

Forma de fornecimento

8.2. O fornecimento do objeto será:

8.2.1. Para a entrega dos bens de consumo previsto no grupo 1(um) e item 3 (três) deste Termo de Referência, será continuado conforme o recebimento do ofício da contratante;

8.2.2. O prazo de entrega dos bens permanentes previsto nos itens 4 (quatro) e 5(cinco) deste Termo de Referência, será integral.

Exigências de habilitação

8.3. Para fins de habilitação, deverá o licitante comprovar os seguintes requisitos:

Habilitação jurídica

8.4. **Pessoa física:** cédula de identidade (RG) ou documento equivalente que, por força de lei, tenha validade para fins de identificação em todo o território nacional;

8.5. **Empresário individual:** inscrição no Registro Público de Empresas Mercantis, a cargo da Junta Comercial da respectiva sede;

8.6. **Microempreendedor Individual - MEI:** Certificado da Condição de Microempreendedor Individual - CCMEI, cuja aceitação ficará condicionada à verificação da autenticidade no sítio <https://www.gov.br/empresas-e-negocios/pt-br/empreendedor> ;

8.7. **Sociedade empresária, sociedade limitada unipessoal – SLU ou sociedade identificada como empresa individual de responsabilidade limitada - EIRELI:** inscrição do ato constitutivo, estatuto ou contrato social no Registro Público de Empresas Mercantis, a cargo da Junta Comercial da respectiva sede, acompanhada de documento comprobatório de seus administradores;

8.8. **Sociedade empresária estrangeira:** portaria de autorização de funcionamento no Brasil, publicada no Diário Oficial da União e arquivada na Junta Comercial da unidade federativa onde se localizar a filial, agência, sucursal ou estabelecimento, a qual será considerada como sua sede, conforme [Instrução Normativa DREI/ME n.º 77, de 18 de março de 2020](#).

8.9. **Sociedade simples:** inscrição do ato constitutivo no Registro Civil de Pessoas Jurídicas do local de sua sede, acompanhada de documento comprobatório de seus administradores;

8.10. **Filial, sucursal ou agência de sociedade simples ou empresária:** inscrição do ato constitutivo da filial, sucursal ou agência da sociedade simples ou empresária, respectivamente, no Registro Civil das Pessoas Jurídicas ou no Registro Público de Empresas Mercantis onde opera, com averbação no Registro onde tem sede a matriz

8.11. **Sociedade cooperativa:** ata de fundação e estatuto social, com a ata da assembleia que o aprovou, devidamente arquivado na Junta Comercial ou inscrito no Registro Civil das Pessoas Jurídicas da respectiva sede, além do registro de que trata o [art. 107 da Lei nº 5.764, de 16 de dezembro 1971](#).

8.12. **Agricultor familiar:** Declaração de Aptidão ao Pronaf – DAP ou DAP-P válida, ou, ainda, outros documentos definidos pela Secretaria Especial de Agricultura Familiar e do Desenvolvimento Agrário, nos termos do [art. 4º, §2º do Decreto nº 10.880, de 2 de dezembro de 2021](#).

8.13. **Produtor Rural:** matrícula no Cadastro Específico do INSS – CEI, que comprove a qualificação como produtor rural pessoa física, nos termos da [Instrução Normativa RFB n. 971, de 13 de novembro de 2009](#) (arts. 17 a 19 e 165).

8.15. Os documentos apresentados deverão estar acompanhados de todas as alterações ou da consolidação respectiva.

Habilitação fiscal, social e trabalhista

8.16. Prova de inscrição no Cadastro Nacional de Pessoas Jurídicas ou no Cadastro de Pessoas Físicas, conforme o caso;

8.17. Prova de regularidade fiscal perante a Fazenda Nacional, mediante apresentação de certidão expedida conjuntamente pela Secretaria da Receita Federal do Brasil (RFB) e pela Procuradoria-Geral da Fazenda Nacional (PGFN), referente a todos os créditos tributários federais e à Dívida Ativa da União (DAU) por elas administrados, inclusive aqueles relativos à Seguridade Social, nos termos da Portaria Conjunta nº 1.751, de 02 de outubro de 2014, do Secretário da Receita Federal do Brasil e da Procuradora-Geral da Fazenda Nacional.

8.18. Prova de regularidade com o Fundo de Garantia do Tempo de Serviço (FGTS);

8.19. Prova de inexistência de débitos inadimplidos perante a Justiça do Trabalho, mediante a apresentação de certidão negativa ou positiva com efeito de negativa, nos termos do Título VII-A da Consolidação das Leis do Trabalho, aprovada pelo Decreto-Lei nº 5.452, de 1º de maio de 1943;

8.20. Prova de inscrição no cadastro de contribuintes Estadual/Distrital relativo ao domicílio ou sede do fornecedor, pertinente ao seu ramo de atividade e compatível com o objeto contratual;

8.21. Prova de regularidade com a Fazenda [Estadual/Distrital] ou [Municipal/Distrital] do domicílio ou sede do fornecedor, relativa à atividade em cujo exercício contrata ou concorre;

8.22. Caso o fornecedor seja considerado isento dos tributos Estadual/Distrital relacionados ao objeto contratual, deverá comprovar tal condição mediante a apresentação de declaração da Fazenda respectiva do seu domicílio ou sede, ou outra equivalente, na forma da lei.

8.23. O fornecedor enquadrado como microempreendedor individual que pretenda auferir os benefícios do tratamento diferenciado previstos na Lei Complementar n. 123, de 2006, estará dispensado da prova de inscrição nos cadastros de contribuintes estadual e municipal.

Qualificação Econômico-Financeira

8.24. Certidão negativa de insolvência civil expedida pelo distribuidor do domicílio ou sede do licitante, caso se trate de pessoa física, desde que admitida a sua participação na licitação ([art. 5º, inciso II, alínea “c”, da Instrução Normativa Seges/ME nº 116, de 2021](#)), ou de sociedade simples;

8.25. Certidão negativa de falência expedida pelo distribuidor da sede do fornecedor - [Lei nº 14.133, de 2021, art. 69, caput, inciso II](#);

8.26. Balanço patrimonial, demonstração de resultado de exercício e demais demonstrações contábeis dos 2 (dois) últimos exercícios sociais, comprovando;

8.26.1. índices de Liquidez Geral (LG), Liquidez Corrente (LC), e Solvência Geral (SG) superiores a 1 (um);

8.26.2. As empresas criadas no exercício financeiro da licitação deverão atender a todas as exigências da habilitação e poderão substituir os demonstrativos contábeis pelo balanço de abertura.

8.26.3. Os documentos referidos acima limitar-se-ão ao último exercício no caso de a pessoa jurídica ter sido constituída há menos de 2 (dois) anos;

8.26.4. Os documentos referidos acima deverão ser exigidos com base no limite definido pela Receita Federal do Brasil para transmissão da Escrituração Contábil Digital - ECD ao Sped.

8.27. Caso a empresa licitante apresente resultado inferior ou igual a 1 (um) em qualquer dos índices de Liquidez Geral (LG), Solvência Geral (SG) e Liquidez Corrente (LC), será exigido para fins de habilitação capital mínimo de 5% (cinco) por cento do valor total estimado da contratação.

8.28. As empresas criadas no exercício financeiro da licitação deverão atender a todas as exigências da habilitação e poderão substituir os demonstrativos contábeis pelo balanço de abertura. (Lei nº 14.133, de 2021, art. 65, §1º).

8.29. O atendimento dos índices econômicos previstos neste item deverá ser atestado mediante declaração assinada por profissional habilitado da área contábil, apresentada pelo fornecedor.

8.32. Caso admitida a participação de cooperativas, será exigida a seguinte documentação complementar:

8.32.1. A relação dos cooperados que atendem aos requisitos técnicos exigidos para a contratação e que executarão o contrato, com as respectivas atas de inscrição e a comprovação de que estão domiciliados na localidade da sede da cooperativa, respeitado o disposto nos [arts. 4º, inciso XI, 21, inciso I e 42, §§2º a 6º da Lei n. 5.764, de 1971](#);

8.32.2. A declaração de regularidade de situação do contribuinte individual – DRSCI, para cada um dos cooperados indicados;

8.32.3. A comprovação do capital social proporcional ao número de cooperados necessários à prestação do serviço;

8.32.4. O registro previsto na [Lei n. 5.764, de 1971, art. 107](#);

8.32.5. A comprovação de integração das respectivas quotas-partes por parte dos cooperados que executarão o contrato; e

8.32.6. Os seguintes documentos para a comprovação da regularidade jurídica da cooperativa: a) ata de fundação; b) estatuto social com a ata da assembleia que o aprovou; c) regimento dos fundos instituídos pelos cooperados, com a ata da assembleia; d) editais de convocação das três últimas assembleias gerais extraordinárias; e) três registros de presença

dos cooperados que executarão o contrato em assembleias gerais ou nas reuniões seccionais; e f) ata da sessão que os cooperados autorizaram a cooperativa a contratar o objeto da licitação;

8.32.7. A última auditoria contábil-financeira da cooperativa, conforme dispõe o [art. 112 da Lei n. 5.764, de 1971](#), ou uma declaração, sob as penas da lei, de que tal auditoria não foi exigida pelo órgão fiscalizador.

9. Estimativas do Valor da Contratação

Valor (R\$): 151.103,69

9. ESTIMATIVAS DO VALOR DA CONTRATAÇÃO

9.1. O custo estimado total da contratação é de R\$: 151.103,69 (cento e cinquenta e um mil cento e três reais e sessenta e nove centavos), conforme custos unitários apostos na tabela do item 1.1.

10. Adequação orçamentária

10. ADEQUAÇÃO ORÇAMENTÁRIA

10.1. As despesas decorrentes da presente contratação correrão à conta de recursos específicos consignados no Orçamento Geral da União.

10.2. A contratação será atendida pela seguinte dotação:

I) Gestão/Unidade: 257021;

II) Fonte de Recursos: [...];

III) Programa de Trabalho: [...];

IV) Elemento de Despesa: [...];

V) Plano Interno: [...];

10.3. A dotação relativa aos exercícios financeiros subsequentes será indicada após aprovação da Lei Orçamentária respectiva e liberação dos créditos correspondentes, mediante apostilamento.

11. Responsáveis

Todas as assinaturas eletrônicas seguem o horário oficial de Brasília e fundamentam-se no §3º do Art. 4º do [Decreto nº 10.543, de 13 de novembro de 2020](#).

LUZIANE MARIA BARROS DE SOUZA

Agente de contratação



Assinou eletronicamente em 16/02/2024 às 16:48:38.

Estudo Técnico Preliminar 35/2023

1. Informações Básicas

Número do processo: 25032002180202312

2. Descrição da necessidade

A aquisição dos insumos atenderá as necessidades de bens de consumo, tendo como objetivo primordial o atendimento a demanda na sede do DSEI - ARJ, CASAI em Mâncio Lima e Polos Base dos municípios de Feijó, Tarauacá, Cruzeiro do Sul, Rodrigues Alves, Mâncio Lima, Marechal Thaumaturgo, Porto Walter e Jordão, considerando que as referidas unidades não dispõem de água apropriada para consumo humano, dando prosseguimento ao programa interno comum aos Órgãos Públicos e empresas privadas de qualificar o ambiente laborativo, elevando o bem estar de seus servidores, colaboradores e usuários, maximizando sua autoestima e motivação, otimizando a eficiência e a eficácia das tarefas, atividades e objetivos da instituição, através do provimento de água potável livre de impurezas.

A aquisição dos bebedouros, se dá em razão da necessidade de substituição dos bebedouros existentes (que são de garrafão de 20 litros), visto que é explícito que os mesmos não estão atendendo a demanda dos trabalhadores e usuários que estão consumindo água em temperatura ambiente, o que muitas vezes pode até provocar dores de barriga e mal estar, dado que os bebedouros existentes estão enferrujados, craquelados e insalubres, contudo, a ideia é que se trabalhe oferecendo água gelada durante todo o dia de trabalho aos servidores, trabalhadores e usuários. Desse modo, a administração irá adotar a aquisição de bebedouros industriais de coluna de 100 litros para a sede do DSEI-ARJ e CASAI, e bebedouros de garrafão de 20 litros para os polo bases.

Ademais, de acordo com as Normas Regulamentadoras (NR) 18 e 24, do Ministério do Trabalho, “é obrigatório o fornecimento de água potável, filtrada e fresca, para os trabalhadores, por meio de bebedouro de jato inclinado ou outro dispositivo equivalente, sendo proibido o uso de copos coletivos.”

A lei ainda prevê que a quantidade de água fornecida deve ser superior a 250 ML por hora por pessoa. E que quando não for possível ter água potável corrente, ela deverá ser oferecida em recipientes portáteis produzidos por material adequado e de fácil limpeza, o mais comum é se utilizar os galões de água mineral de 20 litros nestes casos.

A aquisição de Gás GLP de 13KG, servirá para preparação da alimentação dos servidores e colaboradores da CASAI, e para dar suporte às Equipes Multidisciplinares de Saúde que ficam nas aldeias durante um período de até vinte dias, e para atender a demanda na sede da DSEI e Polos Base.

A Saúde da População Indígena exige um modelo complementar e diferenciado de serviços, voltados para proteção, promoção e recuperação da saúde. Sua efetivação se dá através de rede de serviços ofertados nas comunidades indígenas e CASAI's.

O Município de Cruzeiro do Sul - Acre dispõe para a organização desses serviços, de Um Distrito Sanitário Indígena – DSEI que desenvolvem um conjunto de atividades, dentre elas, a promoção e reordenação da rede de saúde e das práticas sanitárias, como também, atividades administrativas gerenciais, necessárias à prestação da assistência à saúde indígena local, que compreende aldeias Indígenas do Alto Rio Juruá, e nesse DSEI existe uma passagem de no mínimo 100 (cem) pessoas por dia entre servidores, colaboradores e usuários.

A Casai e os Polos Base são unidades mediadoras e funciona como ponto de apoio ao indígena que é encaminhado para atendimento de média e/ou alta complexidade, sendo que o primeiro atendimento ao paciente indígena é feito na aldeia, pela equipe multidisciplinar de saúde indígena (agente indígena de saúde, agente indígena de saneamento, enfermeira, odontólogo, técnico de enfermagem, auxiliar de saúde bucal).

A CASAI do DSEI Alto Rio Juruá, também tem um fluxo mínimo ou similar a 100 (cem) pessoas por dia entre pacientes, acompanhantes, servidores, profissionais de saúde e colaboradores.

Os Polo Bases de abrangência do DSEI Alto Rio Juruá, de outra forma um fluxo mínimo ou similar a 20 (vinte) pessoas por dia entre colaboradores e usuários.

Oportuno ressaltar que o DSEI ARJ provém dos Contratos nº 07/2023 e 08/2023, proveniente do processo nº 25032.001088/2022-54 de Aquisição de Água mineral em garrafão de 20 litros, água mineral em garrafa de 500(mililitros) e Gás GLP em botija de 13 Kg, para atender as necessidades da Sede do DSEI - ARJ, CASAI de Mâncio Lima e Polos Base de Feijó, Tarauacá, Cruzeiro do

Sul, Rodrigues Alves, Mâncio Lima, Marechal Thaumaturgo, Porto Walter e Jordão, cujo vencimento está para o dia 12/04/2024, e o mesmo não poder ser prorrogável por se tratar de aquisição e não prestação de serviços nos termos do art. 57, § 1º, da Lei nº 8.666/93.

Os produtos a serem adquiridos enquadram-se na classificação de bem de consumo, conforme leis e decretos vigentes.

Os bens a serem adquiridos enquadram-se na classificação de contratação de serviços comuns, nos termos do parágrafo único, do art. 1º da Lei nº 10.024/2019, pois são produtos cuja escolha pode ser feita tão somente com base nos preços ofertados, haja vista serem comparáveis entre si e não necessitarem de avaliação minuciosa. São encontrados facilmente no mercado e há possibilidade de estabelecer, para efeito de julgamento das propostas, mediante especificações utilizadas no mercado, padrões de qualidade e desempenho peculiares ao objeto.

3. Área requisitante

Área Requisitante	Responsável
selog	Luziane Maria Barros de souza

4. Descrição dos Requisitos da Contratação

Para que o bem seja corretamente licitado existem requisitos mínimos para a sua satisfação previstos no Edital e em seu Anexo (Termo de Referência);

Ademais, o que a contratação requer é aquisição dos itens abaixo relacionados:

SEQ.	DESCRIÇÃO
01	ÁGUA MINERAL NATURAL TIPO: SEM GÁS, MATERIAL EMBALAGEM: PLÁSTICO, TIPO EMBALAGEM: RETORNÁVEL EM GARRAFÃO DE 20 LITROS.
02	ÁGUA MINERAL NATURAL TIPO: SEM GÁS, MATERIAL EMBALAGEM: PLÁSTICO, TIPO EMBALAGEM: DESCARTÁVEL EM Garrafa 500 ML
03	GÁS REFINO DE PETRÓLEO TIPO: GÁS LIQUEFEITO DE PETRÓLEO - GLP, USO: DOMÉSTICO EM BOTIJÃO DE 13 (TREZE) Quilograma
04	BEBEDOURO: MATERIAL CORPO: AÇO INOXIDÁVEL, CAPACIDADE ÁGUA: 100 L, TIPO: INDUSTRIAL, CARACTERÍSTICAS ADICIONAIS: 3 TORNEIRAS, MATERIAL GABINETE: AÇO INOX E POLIURETANO INJETADO, VOLTAGEM: 110V.
05	BEBEDOURO AGUA GARRAFÃO DE 20 LITROS - MATERIAL: PLASTICO, CAPACIDADE: 2,3 LITROS, TIPO: ELETRICO DE COLUNA, CARACTERÍSTICAS ADICIONAIS: TERMOSTADO DE TEMPERATURA COM AJUSTE NA LATERAL, VOLTAGEM: 110 V.

A contratação também requer que os fornecedores exerçam práticas de sustentabilidade previstas no Termo de Referência, conforme disposto e orientado no Guia Nacional de Licitações Sustentáveis da Advocacia-Geral da União;

Será celebrada Ata de Registro de Preço, conforme artigo 84 da nova Lei de Licitações e Contratos Administrativos (Lei 14.133, de 2021), que passou a ser permitido que o prazo de vigência da ata de registro de preços seja superior a um ano, vejamos:

"Artigo 84 — O prazo de vigência da de registro de preços será de um ano e poderá ser prorrogado, por igual período, desde que comprovado o preço vantajoso".

O prazo de Entrega: Após, o recebimento da Nota de Empenho o fornecedor terá o prazo de 30 (trinta) dias corridos;

A Natureza do objeto a ser contratado: o objeto a ser contratado é comum, considerando que padrões de desempenho e qualidade serão objetivamente definidos no edital, por meio de especificações reconhecidas e usuais do mercado.

A empresa contratada deverá adotar as práticas de sustentabilidade ambiental na execução dos serviços, conforme previsto no artigo 3º da Lei nº 14.133/2021 e Instrução Normativa nº 01 de 19/01/2010/SLTI/MPOG;

Os materiais ofertados devem ser produzidos por fabricantes compromissados com o meio ambiente, que mantenham programa continuado de sustentabilidade ambiental, e que além de se enquadrarem no disposto nos itens anteriores, comprovem que cumprem a legislação ambiental pertinente ao objeto da licitação;

As proponentes deverão observar e cumprir a legislação ambiental pertinente ao objeto da licitação, tanto no processo de extração das matérias-primas utilizadas, como na fabricação, utilização, transporte e descarte dos produtos e matérias-primas, inclusive quanto à observância do anexo I da Instrução Normativa (IBAMA) nº 06 de 15 de março de 2013, no caso de itens enquadrados como atividades potencialmente poluidoras e utilizadores de recursos ambientais, caso em que poderá ser solicitado certificado de sustentabilidade ambiental;

Uma vez exigido qualquer requisito ambiental na especificação do objeto, deve ser prevista a forma de comprovação de seu respectivo cumprimento na fase de aceitação da proposta, por meio da apresentação de certificação emitida por instituição pública oficial ou instituição credenciada, ou por outro meio de prova que ateste que o bem fornecido atende às exigências (§ 1º do art. 5º da citada Instrução Normativa);

Que os bens sejam constituídos, no todo ou em parte, por material reciclado, atóxico, biodegradável, conforme ABNT NBR – 15448-1 e 15448-2;

Que sejam observados os requisitos ambientais para a obtenção de certificação do Instituto Nacional de Metrologia, Normalização e Qualidade Industrial – INMETRO como produtos sustentáveis ou de menor impacto ambiental em relação aos seus similares;

Só será admitida a oferta do produto Bebedouro que possua a Etiqueta Nacional de Conservação de Energia – ENCE, na(s) classe II, nos termos da Portaria INMETRO nº 191/2003, que aprova os Requisitos de Avaliação da Conformidade – RAC do produto e trata da etiquetagem compulsória.

Que os bens devam ser, preferencialmente, acondicionados em embalagem individual adequada, com o menor volume possível, que utilize materiais recicláveis, de forma a garantir a máxima proteção durante o transporte e o armazenamento; e

Que os bens não contenham substâncias perigosas em concentração acima da recomendada na diretiva RoHS (Restriction of Certain Hazardous Substances), tais como mercúrio (Hg), chumbo (Pb), cromo hexavalente (Cr (VI)), cádmio (Cd), bifenilpolibromados (PBBs), éteres difenil-polibromados (PBDEs);

Considerando o que dispõe o artigo 7º, XI, da Lei nº. 12.305/2010, que estabelece a Política Nacional de Resíduos Sólidos, é imperioso que os bens e serviços envolvidos nesta contratação considerem critérios compatíveis com padrões de consumo social e ambientalmente sustentáveis. Assim, a Contratada deverá buscar que sua rede credenciada adote, cada vez mais, a prática de sustentabilidade ambiental.

5. Levantamento de Mercado

Durante os estudos preliminares, pensando na demanda do DSEI Alto Rio Juruá, no que tange ao fornecimento de água potável e fresca para todos os servidores, colaboradores e usuários, de acordo com as Normas Regulamentadoras (NR) 18 e 24, do Ministério do Trabalho, “é obrigatório o fornecimento de água potável, filtrada e fresca, para os trabalhadores, por meio de bebedouro de jato inclinado ou outro dispositivo equivalente, sendo proibido o uso de copos coletivos.” A lei ainda prevê que a quantidade de água fornecida deve ser superior a 250 ML por hora por pessoa. E que quando não for possível ter água potável corrente, ela deverá ser oferecida em recipientes portáteis produzidos por material adequado e de fácil limpeza, o mais comum é se utilizar os galões de água mineral de 20 litros nestes casos. Nesse caso, identificou-se que no mercado local é adotado o modelo de aquisição de equipamento tipo bebedouro, água mineral envasada em galões de 20 litros, água mineral envasada em garrafa de 500 ml, gás liquefeito de petróleo em botijão de 13 quilos, de forma parcelada, através de empresas especializadas, dentro das regras da modalidade de Sistema de Registro de Preços. Além do aspecto econômico, o SRP garante os aspectos qualitativos em termos de benefícios para o alcance dos objetivos da contratação.

A presente licitação se enquadra nas hipóteses previstas nos incisos I, II e IV do art. 3º do DECRETO Nº 11.462 DE 31 DE MARÇO DE 2023, ou seja, há necessidade de contratações frequentes, é conveniente a aquisição de bens com previsão de entregas parceladas, e, pela natureza do objeto, não é possível definir previamente o quantitativo a ser demandado pela Administração.

Tendo em vista a impossibilidade em definir o quantitativo exato que será utilizado, a Administração considerou a opção do sistema de Registro de Preços como a mais viável para o fornecimento de galões de água mineral e gás GLP.

6. Descrição da solução como um todo

A aquisição dos dos insumos e equipamentos permanentes para atender as necessidades do DSEI- ARJ como um todo, de acordo com as especificações descritas abaixo:

GRUPO	ITEM	ESPECIFICAÇÃO
1	1	ÁGUA MINERAL NATURAL TIPO: SEM GÁS, MATERIAL EMBALAGEM: PLÁSTICO, TIPO EMBALAGEM: RETORNÁVEL Unidade de fornecimento: Garrafão 20(vinte) Litros
	2	ÁGUA MINERAL NATURAL TIPO: SEM GÁS, MATERIAL EMBALAGEM: PLÁSTICO, TIPO EMBALAGEM: DESCARTÁVEL Unidade de fornecimento: Garrafa 500 ML
n/a	3	GÁS REFINO DE PETRÓLEO TIPO: GÁS LIQUEFEITO DE PETRÓLEO - GLP, USO: DOMÉSTICO Unidade de fornecimento: Botijão de 13 (treze) Quilograma
	4	BEBEDOURO ÁGUA TIPO: INDUSTRIAL, CARACTERÍSTICAS ADICIONAIS: 2 TORNEIRAS E 1 JATO GELADO, VOLTAGEM: 127, MATERIAL GABINETE: AÇO INOXIDÁVEL, CAPACIDADE ÁGUA: 100 Litros.
	5	BEBEDOURO ÁGUA DE GARRAFÃO, MATERIAL: AÇO GALVANIZADO, TIPO: ELÉTRICO DE COLUNA, ACABAMENTO EXTERNO: PINTADO, CAPACIDADE: 20 LITROS, VOLTAGEM: 110, COR: BRANCA, CARACTERÍSTICAS ADICIONAIS: 2 TORNEIRAS, SERPENTINA EXTERNA, PÉS ANTIDERRAPANTES Unidade de fornecimento: Unidade

Água obtida diretamente de fontes naturais ou artificialmente captadas, de origens subterrâneas, caracterizadas pelo conteúdo definido e constante de sais minerais (composição iônica) e pela presença de oligoelementos e outros constituintes.

Da Embalagem

Garrafão de polycarbonato de 20 litros, lacrados, dentro dos padrões estabelecidos pela Agência Nacional de Mineração e Agência Nacional de Vigilância Sanitária – ANVISA, com marca, procedência e validade impressas no rótulo do produto; Após envasamento ou estocagem, a água deve apresentar-se límpida, sem flocos em depósito e sem corpos estranhos. O garrafão deve estar limpo, devidamente rotulado, com tampa plástica sob pressão e lacre com a marca d'água.

Os garrafões deverão ser confeccionados em polycarbonato ou polietileno (PET) transparente, nos quais deverão ser identificadas as características da água, através de rótulo próprio indicando a marca, procedência e a validade, e de acordo com a Portaria nº 358 de 21 de setembro de 2009.

Do Rótulo

Os garrafões devem apresentar rótulo-padrão registrado no Ministério da Saúde e aprovado pelo DNPM (Art. 29 do Decreto Lei nº 7.841/1945);

Deverão constar os seguintes elementos informativos: Nome da fonte; Local da fonte (Município e Estado); Classificação da água; Composição química expressa em miligramas por litro, contendo, no mínimo os 8 (oito) elementos predominantes, sob a forma indicada; Características físico-químicas na surgência; Nome do laboratório, número e data da análise da água; Volume expresso em litros ou mililitros; Número e data da concessão de lavra, e número do processo seguido do nome “DNPM” Nome da empresa concessionária e/ou arrendatária, se for o caso, com o número de inscrição no Cadastro Nacional de Pessoa Jurídica — CNPJ, do Ministério da Fazenda; Duração, em meses, do produto destacando-se a data de envasamento por meio de impressão indelével na embalagem, no rótulo ou na tampa; A expressão “Indústria Brasileira”

7. Estimativa das Quantidades a serem Contratadas

Os itens a serem adquiridos objetivam atender as demandas do DSEI Alto Rio Juruá:

GRUPO	ITEM	ESPECIFICAÇÃO	UNID	QUANT. ESTIMADA
1	1	ÁGUA MINERAL NATURAL TIPO: SEM GÁS, MATERIAL EMBALAGEM: PLÁSTICO, TIPO EMBALAGEM: RETORNÁVEL Unidade de fornecimento: Garrafão 20(vinte) Litros	Unid.	6.263
	2	ÁGUA MINERAL NATURAL TIPO: SEM GÁS, MATERIAL EMBALAGEM: PLÁSTICO, TIPO EMBALAGEM: DESCARTÁVEL Unidade de fornecimento: Garrafa 500 ML	unid.	720
n/a	3	GÁS REFINO DE PETRÓLEO TIPO: GÁS LIQUEFEITO DE PETRÓLEO - GLP, USO: DOMÉSTICO Unidade de fornecimento: Botijão de 13 (treze) Quilograma	unid.	311
	4	BEBEDOURO ÁGUA TIPO: INDUSTRIAL, CARACTERÍSTICAS ADICIONAIS: 2 TORNEIRAS E 1 JATO GELADO, VOLTAGEM: 127, MATERIAL GABINETE: AÇO INOXIDÁVEL, CAPACIDADE ÁGUA: 100 Litros.	unid.	2
	5	BEBEDOURO ÁGUA DE GARRAFÃO, MATERIAL: AÇO GALVANIZADO, TIPO: ELÉTRICO DE COLUNA, ACABAMENTO EXTERNO: PINTADO, CAPACIDADE: 20 LITROS, VOLTAGEM: 110, COR: BRANCA, CARACTERÍSTICAS ADICIONAIS: 2 TORNEIRAS, SERPENTINA EXTERNA, PÉS ANTIDERRAPANTES Unidade de fornecimento: Unidade	unid.	7

8. Estimativa do Valor da Contratação

Valor (R\$): 151.103,69

O preço estimado da contratação tem como parâmetros contratações similares de outros entes públicos, Sítios eletrônicos, conforme Instrução Normativa nº 65/2021. O detalhamento encontra-se anexo a esse ETP, ficando o valor unitário por item e valor total médio por item conforme a seguir:

GRUPO	ITEM	ESPECIFICAÇÃO	CATMAT	UNIDADE	QUANTIDADE	VALOR UNIT. R\$	VALOR TOTAL R\$
1	1	ÁGUA MINERAL NATURAL TIPO: SEM GÁS, MATERIAL EMBALAGEM: PLÁSTICO, TIPO EMBALAGEM: RETORNÁVEL Unidade de fornecimento: Garrafão 20(vinte) Litros	445485	GARRAFÃO 20,00 L	6.263	11,51	72.087,13

	2	ÁGUA MINERAL NATURAL TIPO: SEM GÁS, MATERIAL EMBALAGEM: PLÁSTICO, TIPO EMBALAGEM: DESCARTÁVEL Unidade de fornecimento: Garrafa 500 ML	445484	GARRAFA 500,00 ML	720	2,33	1.677,60
n/a	3	GÁS REFINO DE PETRÓLEO TIPO: GÁS LIQUEFEITO DE PETRÓLEO - GLP, USO: DOMÉSTICO Unidade de fornecimento: Botijão de 13 (treze) Quilograma	461652	Botijão de 13kg	311	216,80	67.424,80
	4	BEBEDOURO ÁGUA TIPO: INDUSTRIAL, CARACTERÍSTICAS ADICIONAIS: 2 TORNEIRAS E 1 JATO GELADO, VOLTAGEM: 127, MATERIAL GABINETE: AÇO INOXIDÁVEL, CAPACIDADE ÁGUA: 100 Litros.	452767	UNID.	2	2.634,20	5.268,40
	5	BEBEDOURO ÁGUA DE GARRAFÃO, MATERIAL: AÇO GALVANIZADO, TIPO: ELÉTRICO DE COLUNA, ACABAMENTO EXTERNO: PINTADO, CAPACIDADE: 20 LITROS, VOLTAGEM: 110, COR: BRANCA, CARACTERÍSTICAS ADICIONAIS: 2 TORNEIRAS, SERPENTINA EXTERNA, PÉS ANTIDERRAPANTES Unidade de fornecimento: Unidade	281421	UNID.	7	663,68	4.645,76

9. Justificativa para o Parcelamento ou não da Solução

Em exame da natureza dos itens que ora se pretende adquirir nessa contratação, verificou-se que pelas especificações dos itens um e dois, exigiu o seu agrupamento, e os demais ficaram em itens devendo o licitante ofertar o lance para quantos forem de seu interesse.

10. Contratações Correlatas e/ou Interdependentes

Em exame da natureza dos itens que ora se pretende adquirir nessa contratação, não se verifica interdependência destes com quaisquer outros, no sentido de condicioná-los a sua plena efetivação, ou seja, vindo a adquiri-los, estarão plenamente aptos a atender ao interesse público demonstrado neste ETP.

11. Alinhamento entre a Contratação e o Planejamento

O atendimento do objeto ora apresentado, encontra-se previsto no Plano Anual de Contratações do Órgão para o exercício de 2024 conforme Documentos de Formalização da Demanda (DFD) anexado ao processo da contratação.

12. Benefícios a serem alcançados com a contratação

Com esta contratação pretende-se viabilizar a reestruturação da Sede do DSEI-ARJ, CASAI e Polo Bases de suprir a aquisição de água mineral em galões de 20 litros para os bebedouros de galão, bem como garantir para as Equipes Multidisciplinares de Saúde Indígena (EMSI), assegurando a continuidade dos serviços mantendo as condições próprias para a finalidade e garantindo a excelência no atendimento da necessidade

13. Providências a serem Adotadas

Para os itens 4 (quatro) e 5 (cinco), por se tratar de produtos de pronta entrega sob os quais não advém responsabilidades além das possíveis garantias normais de mercado, celebração de contrato, vindo a Nota de Empenho, substituir o referido documento NÃO SE EXIGIRÁ nos termos do Art. 95. da Lei Federal nº 14.133/2021.

Para os itens 1, 2 e 3, será formalizado contrato

14. Possíveis Impactos Ambientais

Em exame da natureza dos itens que ora se pretende adquirir nessa contratação, não se verifica impactos ambientais dignos de nota, sendo necessário tão somente que a licitante atenda aos critérios e política de sustentabilidade ambiental abordados na IN01 /2010-SLTI/MPOG.

15. Declaração de Viabilidade

Esta equipe de planejamento declara **viável** esta contratação.

15.1. Justificativa da Viabilidade

É viável por se tratar de objeto comum, cujas especificações usuais de mercado podem ser descritos em termo de referência.

16. Responsáveis

Todas as assinaturas eletrônicas seguem o horário oficial de Brasília e fundamentam-se no §3º do Art. 4º do [Decreto nº 10.543, de 13 de novembro de 2020](#).

LUZIANE MARIA BARROS DE SOUZA

Agente de contratação

JAIME CHAVES CORREA NETO

Equipe de apoio

Lista de Anexos

Atenção: Apenas arquivos nos formatos ".pdf", ".txt", ".jpg", ".jpeg", ".gif" e ".png" enumerados abaixo são anexados diretamente a este documento.

- Anexo I - PAINEL DE PREÇOS.pdf (200.63 KB)
- Anexo II - CONTRATAT SIMILAR.pdf (1.56 MB)
- Anexo III - MIDIA ESPECIALI.pdf (542.92 KB)

Anexo I - PAINEL DE PREÇOS.pdf



MÉDIA

R\$ 12,04

MEDIANA

R\$ 10,00

MENOR

R\$ 1,10

FILTROS APLICADOS

Unidade de Fornecimento Descrição

Ano da Compra Região Brasil

GARRAFÃO 20\,00 L ÁGUA MINERAL NATURAL\, TIPO:SEM GÁS\, MATERIAL EMBALAGEM:PLÁSTICO\, TIPO EMBALAGEM:RETORNÁVEL 2023

NORTE

Quantidade total de registros: 377

Registros apresentados: 1 a 50

Identificação da Compra	Número do Item	Modalidade	Código do CATMAT	Descrição do Item	Descrição Complementar	Unidade de Fornecimento	Quantidade Ofertada	Valor Unitário	Fornecedor	Órgão	UASG	Data da Compra
00005/2023	00001	Dispensa de Licitação	445485	ÁGUA MINERAL NATURAL		GARRAFÃO 20,00 L	5.400	R\$1,10	ALTAMIRA COMERCIAL LTDA	INST.FED.DE EDUC.,CIENC.E TEC.DO PARA	158518 - INSTITUTO FEDERAL DO PARÁ/CAMPUS SANTARÉM	28/04/2023
00005/2023	00009	Pregão	445485	ÁGUA MINERAL NATURAL		GARRAFÃO 20,00 L	16.500	R\$3,12	SANCAR COMERCIO E SERVICO LTDA	FUNDACAO UNIVERSIDADE FEDERAL DO ACRE	154044 - FUNDACAO UNIVERSIDADE FEDERAL/AC	20/03/2023
00005/2023	00008	Pregão	445485	ÁGUA MINERAL NATURAL		GARRAFÃO 20,00 L	49.500	R\$3,12	SANCAR COMERCIO E SERVICO LTDA	FUNDACAO UNIVERSIDADE FEDERAL DO ACRE	154044 - FUNDACAO UNIVERSIDADE FEDERAL/AC	20/03/2023
00051/2023	00003	Pregão	445485	ÁGUA MINERAL NATURAL		GARRAFÃO 20,00 L	89.109	R\$3,88	ROLDAO BRAGA RIBEIRO LTDA	ESTADO DE RONDONIA	925172 - PREFEITURA MUNICIPAL DE PORTO VELHO	28/04/2023
00051/2023	00004	Pregão	445485	ÁGUA MINERAL NATURAL		GARRAFÃO 20,00 L	8.179	R\$3,88	ROLDAO BRAGA RIBEIRO LTDA	ESTADO DE RONDONIA	925172 - PREFEITURA MUNICIPAL DE PORTO VELHO	28/04/2023
00011/2023	00037	Pregão	445485	ÁGUA MINERAL NATURAL		GARRAFÃO 20,00 L	1.800	R\$4,16	DISTRIBUIDORA FLORIANO LTDA	TRIBUNAL DE JUSTICA DO ESTADO DE TOCANTINS	925814 - TRIBUNAL DE JUSTIÇA DO ESTADO DE TOCANTINS	21/03/2023
00011/2023	00040	Pregão	445485	ÁGUA MINERAL NATURAL		GARRAFÃO 20,00 L	1.700	R\$4,16	DISTRIBUIDORA FLORIANO LTDA	TRIBUNAL DE JUSTICA DO ESTADO DE TOCANTINS	925814 - TRIBUNAL DE JUSTIÇA DO ESTADO DE TOCANTINS	21/03/2023

Relatório gerado dia: 10/10/2023 às 18:59

Fonte: paineldeprecos.planejamento.gov.br

00011/2023	00042	Pregão	445485	ÁGUA MINERAL NATURAL		GARRAFÃO 20,00 L	150	R\$4,20	DISTRIBUIDORA FLORIANO LTDA	TRIBUNAL DE JUSTICA DO ESTADO DE TOCANTINS	925814 - TRIBUNAL DE JUSTIÇA DO ESTADO DE TOCANTINS	21/03/2023
00011/2023	00043	Pregão	445485	ÁGUA MINERAL NATURAL		GARRAFÃO 20,00 L	100	R\$4,20	DISTRIBUIDORA FLORIANO LTDA	TRIBUNAL DE JUSTICA DO ESTADO DE TOCANTINS	925814 - TRIBUNAL DE JUSTIÇA DO ESTADO DE TOCANTINS	21/03/2023
00011/2023	00044	Pregão	445485	ÁGUA MINERAL NATURAL		GARRAFÃO 20,00 L	200	R\$4,20	DISTRIBUIDORA FLORIANO LTDA	TRIBUNAL DE JUSTICA DO ESTADO DE TOCANTINS	925814 - TRIBUNAL DE JUSTIÇA DO ESTADO DE TOCANTINS	21/03/2023
00011/2023	00041	Pregão	445485	ÁGUA MINERAL NATURAL		GARRAFÃO 20,00 L	300	R\$4,20	DISTRIBUIDORA FLORIANO LTDA	TRIBUNAL DE JUSTICA DO ESTADO DE TOCANTINS	925814 - TRIBUNAL DE JUSTIÇA DO ESTADO DE TOCANTINS	21/03/2023
00011/2023	00038	Pregão	445485	ÁGUA MINERAL NATURAL		GARRAFÃO 20,00 L	500	R\$4,20	DISTRIBUIDORA FLORIANO LTDA	TRIBUNAL DE JUSTICA DO ESTADO DE TOCANTINS	925814 - TRIBUNAL DE JUSTIÇA DO ESTADO DE TOCANTINS	21/03/2023
00011/2023	00039	Pregão	445485	ÁGUA MINERAL NATURAL		GARRAFÃO 20,00 L	400	R\$4,20	DISTRIBUIDORA FLORIANO LTDA	TRIBUNAL DE JUSTICA DO ESTADO DE TOCANTINS	925814 - TRIBUNAL DE JUSTIÇA DO ESTADO DE TOCANTINS	21/03/2023
00006/2023	00002	Pregão	445485	ÁGUA MINERAL NATURAL		GARRAFÃO 20,00 L	7.500	R\$4,25	L. F. DA SILVA LTDA	ESTADO DO AMAZONAS	926430 - DEFENSORIA PUBLICA DO ESTADO DO AMAZONAS/AM	03/04/2023
00007/2023	00001	Pregão	445485	ÁGUA MINERAL NATURAL		GARRAFÃO 20,00 L	5.964	R\$4,30	AUGUSTO S. DE ARAUJO LTDA	INST.FED.DE EDUC.,CIENC E TEC. DO ACRE	158156 - INST.FED.DE EDUC.,CIENC.E TEC.DO ACRE	12/06/2023
00131/2023	00003	Pregão	445485	ÁGUA MINERAL NATURAL		GARRAFÃO 20,00 L	4.146	R\$4,46	V R E DISTRIBUIDORA E COMERCIO LTDA	ESTADO DE RONDONIA	925373 - SUPERINTEND.ESTAD.DE COMPRAS E LICITAÇÕES/RO	05/05/2023
00020/2023	00001	Pregão	445485	ÁGUA MINERAL NATURAL		GARRAFÃO 20,00 L	36.000	R\$4,50	SOUSA E SILVA COMERCIO DE ALIMENTOS EM GERAL LTDA	ESTADO DO PARA	980447 - PREFEITURA MUNICIPAL DE CASTANHAL/PA	17/03/2023
00020/2023	00002	Pregão	445485	ÁGUA MINERAL NATURAL		GARRAFÃO 20,00 L	12.000	R\$4,50	SOUSA E SILVA COMERCIO DE ALIMENTOS EM GERAL LTDA	ESTADO DO PARA	980447 - PREFEITURA MUNICIPAL DE CASTANHAL/PA	17/03/2023
00006/2023	00001	Pregão	445485	ÁGUA MINERAL NATURAL		GARRAFÃO 20,00 L	850	R\$4,60	V F BATISTA LTDA	CONSELHO REGIONAL DE ENFERMAGEM-AM	926235 - CONSELHO REGIONAL DE ENFERMAGEM DO AMAZONAS	14/04/2023
00010/2023	00051	Pregão	445485	ÁGUA MINERAL NATURAL		GARRAFÃO 20,00 L	250	R\$4,60	AUGUSTO S. DE ARAUJO LTDA	COMANDO DO EXERCITO	160001 - 7 BATALHAO DE ENGENHARIA DE CONSTRUCAO-MEX/AC	14/06/2023
00003/2023	00001	Pregão	445485	ÁGUA MINERAL NATURAL		GARRAFÃO 20,00 L	6.263	R\$4,71	SABEL COMERCIO E DISTRIBUICAO IMPORTACAO E EXPORTACAO LTDA	MINISTERIO DA SAUDE	257021 - DISTRITO SANIT.ESP.INDÍGENA - ALTO RIO JURUA	13/03/2023

00009/2023	00013	Pregão	445485	ÁGUA MINERAL NATURAL		GARRAFÃO 20,00 L	1.440	R\$4,7341	ROLDAO BRAGA RIBEIRO LTDA	ESTADO DE RONDONIA	926584 - EMPRESA EST DE ASSIS TECNICA E EXT RURAL - RO	04/08/2023
00023/2023	00001	Pregão	445485	ÁGUA MINERAL NATURAL		GARRAFÃO 20,00 L	6.000	R\$4,75	AUGUSTO S. DE ARAUJO LTDA	MINISTERIO PUBLICO DO ESTADO DO ACRE	925899 - MINISTÉRIO PUBLICO DO ESTADO DO ACRE	24/07/2023
00002/2023	00001	Pregão	445485	ÁGUA MINERAL NATURAL		GARRAFÃO 20,00 L	1.700	R\$4,80	C. K. F. NOMURA	INST.BRAS.DO MEIO AMB.E DOS REC.NAT.RENOVAV.	193100 - IBAMA - SUPERINTENDENCIA ESTADUAL/AM	17/02/2023
00131/2023	00001	Pregão	445485	ÁGUA MINERAL NATURAL		GARRAFÃO 20,00 L	12.438	R\$4,80	ROLDAO BRAGA RIBEIRO LTDA	ESTADO DE RONDONIA	925373 - SUPERINTEND.ESTAD.DE COMPRAS E LICITAÇÕES/RO	05/05/2023
00008/2022	00001	Pregão	445485	ÁGUA MINERAL NATURAL		GARRAFÃO 20,00 L	3.600	R\$4,90	C. K. F. NOMURA	DEPARTAMENTO DE POLICIA FEDERAL	200382 - SUPERINTENDENCIA REG.DEP.POLICIA FEDERAL - AM	25/01/2023
00009/2023	00026	Pregão	445485	ÁGUA MINERAL NATURAL		GARRAFÃO 20,00 L	1.159	R\$4,90	ROLDAO BRAGA RIBEIRO LTDA	ESTADO DE RONDONIA	926584 - EMPRESA EST DE ASSIS TECNICA E EXT RURAL - RO	04/08/2023
00027/2023	00001	Pregão	445485	ÁGUA MINERAL NATURAL		GARRAFÃO 20,00 L	10.500	R\$4,95	EXTRA DISTRIBUIDORA DE AGUA LTDA	MINISTERIO DA SAUDE	257003 - INSTITUTO EVANDRO CHAGAS	28/08/2023
00005/2023	00001	Pregão	445485	ÁGUA MINERAL NATURAL		GARRAFÃO 20,00 L	5.000	R\$5	A C SOUZA	ESTADO DO AMAPA	170345 - SUPERINTENDÊNCIA DE ADMINISTRAÇÃO DO ME AP	08/09/2023
00008/2023	00001	Pregão	445485	ÁGUA MINERAL NATURAL		GARRAFÃO 20,00 L	11.280	R\$5	ANDERSON FROES AZEVEDO	ESTADO DO PARA	925802 - COMPANHIA DE SANEAMENTO DO PARÁ	24/07/2023
00002/2023	00001	Dispensa de Licitação	445485	ÁGUA MINERAL NATURAL		GARRAFÃO 20,00 L	420	R\$5,40	F. A. DOS SANTOS JUNIOR LTDA	CONSELHO REGIONAL DE MEDICINA - AM	389167 - CONSELHO REGIONAL DE MEDICINA DO ES.AMAZONAS	11/05/2023
00005/2023	00011	Pregão	445485	ÁGUA MINERAL NATURAL		GARRAFÃO 20,00 L	8.100	R\$5,40	J DANTAS SILVA LTDA	FUNDAÇÃO UNIVERSIDADE FEDERAL DO ACRE	154044 - FUNDAÇÃO UNIVERSIDADE FEDERAL/AC	20/03/2023
00004/2023	00001	Pregão	445485	ÁGUA MINERAL NATURAL		GARRAFÃO 20,00 L	2.000	R\$5,41	ROLDAO BRAGA RIBEIRO LTDA	EMPRESA BRASILEIRA DE PESQUISA AGROPECUARIA	135001 - EMBRAPA RONDONIA/PORTO VELHO/RO	26/05/2023
00002/2023	00001	Pregão	445485	ÁGUA MINERAL NATURAL		GARRAFÃO 20,00 L	12.000	R\$5,45	EXTRA DISTRIBUIDORA DE AGUA LTDA	ESTADO DO PARA	925611 - UNIVERSIDADE ESTADUAL DO PARA	06/03/2023
00003/2023	00001	Pregão	445485	ÁGUA MINERAL NATURAL		GARRAFÃO 20,00 L	3.600	R\$5,49	KAROLINY FERREIRA OLIVEIRA 01899310274	DEPARTAMENTO DE POLICIA FEDERAL	200382 - SUPERINTENDENCIA REG.DEP.POLICIA FEDERAL - AM	30/03/2023
00068/2022	00001	Pregão	445485	ÁGUA MINERAL NATURAL		GARRAFÃO 20,00 L	11.250	R\$5,50	VIDA COMERCIO DE BEBIDAS LTDA	MINISTERIO PUBLICO DO ESTADO DO PARA	925980 - MINISTÉRIO PÚBLICO DO ESTADO DO PARÁ	11/01/2023

00002/2023	00004	Pregão	445485	ÁGUA MINERAL NATURAL		GARRAFÃO 20,00 L	2.000	R\$5,50	ALB SOLUCOES INTEGRADAS HORTIFRUTIGRANJEIROS LTDA	MINISTERIO PUBLICO DA UNIAO	200071 - PROCURADORIA DA REPUBLICA/AM	13/07/2023
00068/2022	00002	Pregão	445485	ÁGUA MINERAL NATURAL		GARRAFÃO 20,00 L	3.750	R\$5,50	VIDA COMERCIO DE BEBIDAS LTDA	MINISTERIO PUBLICO DO ESTADO DO PARA	925980 - MINISTÉRIO PÚBLICO DO ESTADO DO PARÁ	11/01/2023
00001/2023	00001	Dispensa de Licitação	445485	ÁGUA MINERAL NATURAL		GARRAFÃO 20,00 L	1.800	R\$5,50	P S DE ALMEIDA SERVICOS E REPRESENTACOES	FUNDACAO NACIONAL DE SAUDE	255004 - FNS-FUNDACAO NACIONAL DE SAUDE/AM	08/02/2023
00006/2023	00005	Pregão	445485	ÁGUA MINERAL NATURAL		GARRAFÃO 20,00 L	7.867	R\$5,51	ALB SOLUCOES INTEGRADAS HORTIFRUTIGRANJEIROS LTDA	SUPERINTENDENCIA DA ZONA FRANCA DE MANAUS	193028 - SUPERINTENDENCIA DA ZONA FRANCA DE MANAUS/AM	21/08/2023
00004/2023	00003	Pregão	445485	ÁGUA MINERAL NATURAL		GARRAFÃO 20,00 L	4.500	R\$5,55	VIDA COMERCIO DE BEBIDAS LTDA	ESTADO DO PARA	925769 - CASA CIVIL DA GOVERNADORIA	12/05/2023
00024/2023	00001	Pregão	445485	ÁGUA MINERAL NATURAL		GARRAFÃO 20,00 L	30.000	R\$5,55	VIDA COMERCIO DE BEBIDAS LTDA	ESTADO DO PARA	925856 - SECRETARIA DE ESTADO DE SAÚDE PÚBLICA/PA	19/05/2023
00002/2023	00001	Dispensa de Licitação	445485	ÁGUA MINERAL NATURAL		GARRAFÃO 20,00 L	500	R\$5,70	A.C.F. MOREIRA	INST.BRAS.DO MEIO AMB.E DOS REC.NAT.RENOVAV.	193121 - MMA-IBAMA-SUPERINTENDENCIA ESTADUAL/RO	12/04/2023
00001/2023	00001	Dispensa de Licitação	445485	ÁGUA MINERAL NATURAL		GARRAFÃO 20,00 L	850	R\$5,75	SANTOS & QUINTELA COMERCIO ASSESSORIA LTDA	MINISTERIO DA SAUDE	250014 - SUPERINTENDENCIA ESTADUAL DO MS/AP	09/03/2023
00005/2023	00012	Pregão	445485	ÁGUA MINERAL NATURAL		GARRAFÃO 20,00 L	2.700	R\$5,79	SABEL COMERCIO E DISTRIBUICAO IMPORTACAO E EXPORTACAO LTDA	FUNDACAO UNIVERSIDADE FEDERAL DO ACRE	154044 - FUNDACAO UNIVERSIDADE FEDERAL/AC	20/03/2023
00005/2023	00001	Pregão	445485	ÁGUA MINERAL NATURAL		GARRAFÃO 20,00 L	1.920	R\$5,80	A.C.F. MOREIRA	DEFENSORIA PUBLICA DO ESTADO DE RONDONIA	926224 - DEFENSORIA PUBLICA DO ESTADO DE RONDONIA	20/03/2023
00003/2023	00002	Pregão	445485	ÁGUA MINERAL NATURAL		GARRAFÃO 20,00 L	10.000	R\$5,88	FERREIRA & QUARESMA COMERCIO LTDA	ESTADO DO PARA	925608 - IMPRENSA OFICIAL DO ESTADO DO PARÁ	15/05/2023
00013/2023	00001	Dispensa de Licitação	445485	ÁGUA MINERAL NATURAL		GARRAFÃO 20,00 L	1.500	R\$5,90	SUPER VENDAS COMERCIO LTDA	DEPARTAMENTO DE POLICIA FEDERAL	200386 - SUPERINTENDENCIA REG.DEP.POLICIA FEDERAL- PA	18/04/2023
00001/2023	00001	Pregão	445485	ÁGUA MINERAL NATURAL		GARRAFÃO 20,00 L	22.368	R\$5,90	EXTRA DISTRIBUIDORA DE AGUA LTDA	EMPRESA BRASILEIRA DE SERVIÇOS HOSPITALARES	155909 - COMPLEXO HOSPITALAR UNIVERSITÁRIO DA UFPA	03/03/2023
00001/2023	00002	Pregão	445485	ÁGUA MINERAL NATURAL		GARRAFÃO 20,00 L	1.230	R\$5,90	L. F. DA SILVA LTDA	FUNDACAO NACIONAL DO INDIO	194006 - COORDENAÇÃO REGIONAL DE MANAUS - AM	15/05/2023



MINISTÉRIO DA
GESTÃO E DA INOVAÇÃO
EM SERVIÇOS PÚBLICOS



MÉDIA
R\$ 4,40

MEDIANA
R\$ 2,92

MENOR
R\$ 0,71

FILTROS APLICADOS

Unidade de Fornecimento Descrição

UF Ano da Compra Região Brasil

GARRAFA 500\,00 ML ÁGUA MINERAL NATURAL\, TIPO:SEM GÁS\, MATERIAL EMBALAGEM:PLÁSTICO\, TIPO EMBALAGEM:DESCARTÁVEL AC 2023 NORTE

Quantidade total de registros: 9

Registros apresentados: 1 a 9

Identificação da Compra	Número do Item	Modalidade	Código do CATMAT	Descrição do Item	Descrição Complementar	Unidade de Fornecimento	Quantidade Ofertada	Valor Unitário	Fornecedor	Órgão	UASG	Data da Compra
00011/2023	00003	Dispensa de Licitação	445484	ÁGUA MINERAL NATURAL		GARRAFA 500,00 ML	432	R\$0,71	J DANTAS SILVA LTDA	JUSTICA FEDERAL	090024 - JUSTICA FEDERAL DE 1A. INSTANCIA/AC	17/04/2023
00003/2023	00002	Dispensa de Licitação	445484	ÁGUA MINERAL NATURAL		GARRAFA 500,00 ML	1.200	R\$0,75	SABEL COMERCIO E DISTRIBUICAO IMPORTACAO E EXPORTACAO LTDA	INSTIT. NAC. DE COLONIZACAO E REFORMA AGRARIA	373015 - INCRA-SUPERINT. ESTADUAL DO ACRE/SR-14/AC	01/06/2023
00001/2023	00009	Pregão	445484	ÁGUA MINERAL NATURAL		GARRAFA 500,00 ML	4.800	R\$0,85	SABEL COMERCIO E DISTRIBUICAO IMPORTACAO E EXPORTACAO LTDA	COMANDO DO EXERCITO	160536 - 61. BATALHAO DE INFANTARIA DE SELVA-MEX/AC	15/08/2023
00006/2023	00115	Pregão	445484	ÁGUA MINERAL NATURAL		GARRAFA 500,00 ML	1.500	R\$1,15	M. R. DIAS PAIAO LTDA	COMANDO DO EXERCITO	160002 - 4. BATALHAO DE INFANTARIA DE SELVA/MES/AC	10/07/2023
00024/2023	00014	Pregão	445484	ÁGUA MINERAL NATURAL		GARRAFA 500,00 ML	3.000	R\$2,92	C2 - EMPREENDIMENTOS LTDA	TRIBUNAL DE JUSTICA DO ESTADO DO ACRE	925509 - TRIBUNAL DE JUSTICA DO ESTADO DO ACRE	16/05/2023
00005/2023	00007	Pregão	445484	ÁGUA MINERAL NATURAL		GARRAFA 500,00 ML	2.500	R\$7,05	SABEL COMERCIO E DISTRIBUICAO IMPORTACAO E EXPORTACAO LTDA	FUNDACAO UNIVERSIDADE FEDERAL DO ACRE	154044 - FUNDACAO UNIVERSIDADE FEDERAL/AC	20/03/2023

00005/2023	00006	Pregão	445484	ÁGUA MINERAL NATURAL		GARRAFA 500,00 ML	7.500	R\$7,05	SABEL COMERCIO E DISTRIBUICAO IMPORTACAO E EXPORTACAO LTDA	FUNDACAO UNIVERSIDADE FEDERAL DO ACRE	154044 - FUNDACAO UNIVERSIDADE FEDERAL/AC	20/03/2023
00005/2023	00013	Pregão	445484	ÁGUA MINERAL NATURAL		GARRAFA 500,00 ML	500	R\$9,10	SABEL COMERCIO E DISTRIBUICAO IMPORTACAO E EXPORTACAO LTDA	FUNDACAO UNIVERSIDADE FEDERAL DO ACRE	154044 - FUNDACAO UNIVERSIDADE FEDERAL/AC	20/03/2023
00007/2023	00018	Dispensa de Licitação	445484	ÁGUA MINERAL NATURAL		GARRAFA 500,00 ML	500	R\$10	50.861.265 GABRIEL BARROS DOS SANTOS	INSTIT. NAC. DE COLONIZACAO E REFORMA AGRARIA	373015 - INCRA-SUPERINT. ESTADUAL DO ACRE/SR-14/AC	07/07/2023



MINISTÉRIO DA
GESTÃO E DA INOVAÇÃO
EM SERVIÇOS PÚBLICOS



MÉDIA

R\$ 139,45

MEDIANA

R\$ 131,00

MENOR

R\$ 111,45

FILTROS APLICADOS

Unidade de Fornecimento Descrição

UF Ano da Compra Região Brasil

QUILOGRAMA

GÁS REFINO DE PETRÓLEO\, TIPO:GÁS LIQUEFEITO DE PETRÓLEO - GLP\, USO:DOMÉSTICO AC 2023

NORTE

Quantidade total de registros: 17

Registros apresentados: 1 a 17

Identificação da Compra	Número do Item	Modalidade	Código do CATMAT	Descrição do Item	Descrição Complementar	Unidade de Fornecimento	Quantidade Ofertada	Valor Unitário	Fornecedor	Órgão	UASG	Data da Compra
00029/2023	00001	Pregão	461652	GÁS REFINO DE PETRÓLEO		QUILOGRAMA	383	R\$111,45	AUGUSTO S. DE ARAUJO LTDA	TRIBUNAL DE JUSTICA DO ESTADO DO ACRE	925509 - TRIBUNAL DE JUSTIÇA DO ESTADO DO ACRE	03/05/2023
00013/2023	00001	Dispensa de Licitação	461652	GÁS REFINO DE PETRÓLEO		QUILOGRAMA	35	R\$119	FARHAT & FARHAT LTDA	INSTIT. NAC. DE COLONIZACAO E REFORMA AGRARIA	373015 - INCRA-SUPERINT. ESTADUAL DO ACRE/SR-14/AC	03/08/2023
00022/2023	00002	Pregão	461652	GÁS REFINO DE PETRÓLEO		QUILOGRAMA	404	R\$120	AUGUSTO S. DE ARAUJO LTDA	TRIBUNAL DE JUSTICA DO ESTADO DO ACRE	925509 - TRIBUNAL DE JUSTIÇA DO ESTADO DO ACRE	03/05/2023
00003/2023	00003	Dispensa de Licitação	461652	GÁS REFINO DE PETRÓLEO		QUILOGRAMA	7	R\$123	A T M JUNIOR	INSTIT. NAC. DE COLONIZACAO E REFORMA AGRARIA	373015 - INCRA-SUPERINT. ESTADUAL DO ACRE/SR-14/AC	01/06/2023
00007/2023	00001	Dispensa de Licitação	461652	GÁS REFINO DE PETRÓLEO		QUILOGRAMA	2	R\$124	S. ALEXANDRINO AMARAL	INST.BRAS.DO MEIO AMB.E DOS REC.NAT.RENOVAV.	193105 - IBAMA - SUPERINTENDENCIA ESTADUAL/AC	11/07/2023
00003/2023	00002	Dispensa de Licitação	461652	GÁS REFINO DE PETRÓLEO		QUILOGRAMA	10	R\$127	C N MOTA	INST.BRAS.DO MEIO AMB.E DOS REC.NAT.RENOVAV.	193105 - IBAMA - SUPERINTENDENCIA ESTADUAL/AC	26/06/2023
00007/2023	00005	Pregão	461652	GÁS REFINO DE PETRÓLEO		QUILOGRAMA	24	R\$128	AUGUSTO S. DE ARAUJO LTDA	INST.FED.DE EDUC.,CIENC E TEC. DO ACRE	158156 - INST.FED.DE EDUC.,CIENC.E TEC.DO ACRE	12/06/2023

00003/2023	00003	Pregão	461652	GÁS REFINO DE PETRÓLEO		QUILOGRAMA	313	R\$128,45	A T M JUNIOR	MINISTERIO DA SAUDE	257021 - DISTRITO SANIT.ESP.INDÍGENA - ALTO RIO JURUA	13/03/2023
00010/2023	00003	Pregão	461652	GÁS REFINO DE PETRÓLEO		QUILOGRAMA	26	R\$131	AUGUSTO S. DE ARAUJO LTDA	MINISTERIO DA FAZENDA	170344 - SUPERINTENDÊNCIA DE ADMINISTRAÇÃO DO MF - AC	17/08/2023
00011/2023	00001	Dispensa de Licitação	461652	GÁS REFINO DE PETRÓLEO		QUILOGRAMA	4	R\$134	WESLEY HENRIQUE FERREIRA DE OLIVEIRA 44907333803	JUSTICA FEDERAL	090024 - JUSTICA FEDERAL DE 1A. INSTANCIA/AC	17/04/2023
00002/2023	00002	Dispensa de Licitação	461652	GÁS REFINO DE PETRÓLEO		QUILOGRAMA	20	R\$135	AUGUSTO S. DE ARAUJO LTDA	MINISTERIO PUBLICO DA UNIAO	200069 - PROCURADORIA DA REPUBLICA/AC	31/05/2023
00005/2023	00001	Dispensa de Licitação	461652	GÁS REFINO DE PETRÓLEO		QUILOGRAMA	4	R\$140	AUGUSTO S. DE ARAUJO LTDA	MINISTERIO DA SAUDE	250012 - SUPERINTENDENCIA ESTADUAL DO MS/AC	03/07/2023
00010/2023	00004	Pregão	461652	GÁS REFINO DE PETRÓLEO		QUILOGRAMA	8	R\$161,49	R L DA SILVA LTDA	TRIBUNAL DE JUSTICA DO ESTADO DO ACRE	925509 - TRIBUNAL DE JUSTIÇA DO ESTADO DO ACRE	01/03/2023
00010/2023	00002	Pregão	461652	GÁS REFINO DE PETRÓLEO		QUILOGRAMA	8	R\$161,49	R L DA SILVA LTDA	TRIBUNAL DE JUSTICA DO ESTADO DO ACRE	925509 - TRIBUNAL DE JUSTIÇA DO ESTADO DO ACRE	01/03/2023
00010/2023	00006	Pregão	461652	GÁS REFINO DE PETRÓLEO		QUILOGRAMA	8	R\$161,74	R L DA SILVA LTDA	TRIBUNAL DE JUSTICA DO ESTADO DO ACRE	925509 - TRIBUNAL DE JUSTIÇA DO ESTADO DO ACRE	01/03/2023
00010/2023	00008	Pregão	461652	GÁS REFINO DE PETRÓLEO		QUILOGRAMA	8	R\$165	R L DA SILVA LTDA	TRIBUNAL DE JUSTICA DO ESTADO DO ACRE	925509 - TRIBUNAL DE JUSTIÇA DO ESTADO DO ACRE	01/03/2023
00014/2023	00002	Pregão	461652	GÁS REFINO DE PETRÓLEO		QUILOGRAMA	467	R\$200	RBR COMERCIO & TRANSPORTE LTDA	MINISTERIO DA SAUDE	257022 - DISTRITO SANIT.ESP.INDÍGENA-ALTO PURUS	10/07/2023



MINISTÉRIO DA
GESTÃO E DA INOVAÇÃO
EM SERVIÇOS PÚBLICOS



MÉDIA

MEDIANA

MENOR

R\$ 2.645,38 R\$ 2.267,93 R\$ 1.831

Quantidade total de registros: 20

Registros apresentados: 1 a 20

FILTROS APLICADOS

Descrição

Ano da
Compra

Região
Brasil

**BEBEDOURO ÁGUA\, TIPO:INDUSTRIAL\, CARACTERÍSTICAS ADICIONAIS:3 TORNEIRAS BAIXA PRESSÃO/
TEMPERATURA 4°C A 9°C\, MATERIAL GABINETE:AÇO INOX E POLIURETANO INJETADO\, CAPACIDADE
ÁGUA:100 L\, MATERIAL CORPO:AÇO INOXIDÁVEL, BEBEDOURO ÁGUA\, TIPO:INDUSTRIAL\,
CARACTERÍSTICAS ADICIONAIS:3 TORNEIRAS LATÃO CROMADO\, MATERIAL GABINETE:AÇO
INOXIDÁVEL\, CAPACIDADE ÁGUA:100 L**

2023

NORTE

RESULTADO 1

DADOS DA COMPRA

Identificação da Compra: 00001/2023

Número do Item: 00005

Objeto da Compra: Pregão Eletrônico - Aquisição de Equipamentos Domésticos de Refrigeração

Quantidade Ofertada: 46

Valor Proposto Unitário: R\$ 4.070

Valor Unitário do Item: R\$ 1831

Código do CATMAT: 452767

Descrição do Item: BEBEDOURO ÁGUA, TIPO:INDUSTRIAL, CARACTERÍSTICAS ADICIONAIS:3 TORNEIRAS LATÃO CROMADO, MATERIAL GABINETE:AÇO INOXIDÁVEL, CAPACIDADE ÁGUA:100 L

Descrição Complementar:

Unidade de Fornecimento: UNIDADE

Modalidade da Compra: Pregão

Forma de Compra: SISRP

Marca: FRISBEL

Data do Resultado: 14/02/2023

DADOS DO FORNECEDOR

Nome do Fornecedor: UNIVERSO ELETROCOMERCIAIS LTDA

CNPJ/CPF: 48247176000179

Porte do Fornecedor: Micro Empresa

DADOS DO ÓRGÃO

Número da UASG: 154419 - FUNDACAO UNIVERSIDADE FEDERAL DO TOCANTINS

Órgão: FUNDACAO UNIVERSIDADE FEDERAL DO TOCANTINS

Órgão Superior: -

RESULTADO 2

DADOS DA COMPRA

Identificação da Compra: 00001/2023

Número do Item: 00006

Objeto da Compra: Pregão Eletrônico - Aquisição de Equipamentos Domésticos de Refrigeração

Quantidade Ofertada: 10

Valor Proposto Unitário: R\$ 4.070

Valor Unitário do Item: R\$ 1831

Código do CATMAT: 452767

Descrição do Item: BEBEDOURO ÁGUA, TIPO:INDUSTRIAL, CARACTERÍSTICAS ADICIONAIS:3 TORNEIRAS LATÃO CROMADO, MATERIAL GABINETE:AÇO INOXIDÁVEL, CAPACIDADE ÁGUA:100 L

Descrição Complementar:

Unidade de Fornecimento: UNIDADE

Modalidade da Compra: Pregão

Forma de Compra: SISRP

Marca: FRISBEL

Data do Resultado: 14/02/2023

DADOS DO FORNECEDOR

Nome do Fornecedor: UNIVERSO ELETROCOMERCIAIS LTDA

CNPJ/CPF: 48247176000179

Porte do Fornecedor: Micro Empresa

DADOS DO ÓRGÃO

Número da UASG: 154419 - FUNDAÇÃO UNIVERSIDADE FEDERAL DO TOCANTINS

Órgão: FUNDAÇÃO UNIVERSIDADE FEDERAL DO TOCANTINS

Órgão Superior: -

RESULTADO 3

DADOS DA COMPRA

Identificação da Compra: 00007/2023

Número do Item: 00014

Objeto da Compra: Pregão Eletrônico - Aquisição de eletrodomésticos, eletroeletrônicos, equipamentos e ferramentas elétricas, visando atender às necessidades da B Adm Ap/CMN e Organizações Militares Participantes do GCALC.

Quantidade Ofertada: 59

Valor Proposto Unitário: R\$ 3.500

Valor Unitário do Item: R\$ 2000

Código do CATMAT: 452767

Descrição do Item: BEBEDOURO ÁGUA, TIPO:INDUSTRIAL, CARACTERÍSTICAS ADICIONAIS:3 TORNEIRAS LATÃO CROMADO, MATERIAL GABINETE:AÇO INOXIDÁVEL, CAPACIDADE ÁGUA:100 L

Descrição Complementar:

Unidade de Fornecimento: UNIDADE

Modalidade da Compra: Pregão

Forma de Compra: SISRP

Marca: KARINA

Data do Resultado: 02/08/2023

DADOS DO FORNECEDOR

Nome do Fornecedor: SP DRONES E COMERCIO LTDA

CNPJ/CPF: 44660577000103

Porte do Fornecedor: Pequena Empresa

DADOS DO ÓRGÃO

Número da UASG: 160196 - BASE DE ADMINISTRAÇÃO E APOIO (CMN)

Órgão: COMANDO DO EXERCITO

Órgão Superior: -

RESULTADO 4

DADOS DA COMPRA

Identificação da Compra: 00007/2023

Número do Item: 00015

Objeto da Compra: Pregão Eletrônico - Aquisição de eletrodomésticos, eletroeletrônicos, equipamentos e ferramentas elétricas, visando atender às necessidades da B Adm Ap/CMN e Organizações Militares Participantes do GCALC.

Quantidade Ofertada: 1

Valor Proposto Unitário: R\$ 3.500

Valor Unitário do Item: R\$ 2000

Código do CATMAT: 452767

Descrição do Item: BEBEDOURO ÁGUA, TIPO:INDUSTRIAL, CARACTERÍSTICAS ADICIONAIS:3 TORNEIRAS LATÃO CROMADO, MATERIAL GABINETE:AÇO INOXIDÁVEL, CAPACIDADE ÁGUA:100 L

Descrição Complementar:

Unidade de Fornecimento: UNIDADE

Modalidade da Compra: Pregão

Forma de Compra: SISRP

Marca: KARINA

Data do Resultado: 02/08/2023

DADOS DO FORNECEDOR

Nome do Fornecedor: SP DRONES E COMERCIO LTDA

CNPJ/CPF: 44660577000103

Porte do Fornecedor: Pequena Empresa

DADOS DO ÓRGÃO

Número da UASG: 160196 - BASE DE ADMINISTRAÇÃO E APOIO (CMN)

Órgão: COMANDO DO EXERCITO

Órgão Superior: -

RESULTADO 5

DADOS DA COMPRA

Identificação da Compra: 00036/2022

Número do Item: 00061

Objeto da Compra: Pregão Eletrônico - Aquisição de mobiliário e equipamento de rancho para a 1ª Brigada de Infantaria de Selva

Quantidade Ofertada: 59

Valor Proposto Unitário: R\$ 2.106

Valor Unitário do Item: R\$ 2080

Código do CATMAT: 452767

Descrição do Item: BEBEDOURO ÁGUA, TIPO:INDUSTRIAL, CARACTERÍSTICAS ADICIONAIS:3 TORNEIRAS LATÃO CROMADO, MATERIAL GABINETE:AÇO INOXIDÁVEL, CAPACIDADE ÁGUA:100 L

Descrição Complementar:

Unidade de Fornecimento: UNIDADE

Modalidade da Compra: Pregão

Forma de Compra: SISRP

Marca: BELFRIO

Data do Resultado: 25/04/2023

DADOS DO FORNECEDOR

Nome do Fornecedor: B9 BEBEDOUROS INDUSTRIA E COMERCIO LTDA

CNPJ/CPF: 05490249000146

Porte do Fornecedor: Pequena Empresa

DADOS DO ÓRGÃO

Número da UASG: 160482 - 1A. BRIGADA DE INFANTARIA DE SELVA/RR

Órgão: COMANDO DO EXERCITO

Órgão Superior: -

RESULTADO 6

DADOS DA COMPRA

Identificação da Compra: 00005/2023

Número do Item: 00019

Objeto da Compra: Pregão Eletrônico - Aquisição de material permanente do almoxarifado.

Quantidade Ofertada: 6

Valor Proposto Unitário: R\$ 2.110

Valor Unitário do Item: R\$ 2110

Código do CATMAT: 452767

Descrição do Item: BEBEDOURO ÁGUA, TIPO:INDUSTRIAL, CARACTERÍSTICAS ADICIONAIS:3 TORNEIRAS LATÃO CROMADO, MATERIAL GABINETE:AÇO INOXIDÁVEL, CAPACIDADE ÁGUA:100 L

Descrição Complementar:

Unidade de Fornecimento: UNIDADE

Modalidade da Compra: Pregão

Forma de Compra: SISRP

Marca: KARINA

Data do Resultado: 05/05/2023

DADOS DO FORNECEDOR

Nome do Fornecedor: SP DRONES E COMERCIO LTDA

CNPJ/CPF: 44660577000103

Porte do Fornecedor: Pequena Empresa

DADOS DO ÓRGÃO

Número da UASG: 160002 - 4. BATALHAO DE INFANTARIA DE SELVA/MES/AC

Órgão: COMANDO DO EXERCITO

Órgão Superior: -

RESULTADO 7

DADOS DA COMPRA

Identificação da Compra: 00008/2023

Número do Item: 00001

Objeto da Compra: Pregão Eletrônico - Aquisição de Material permanente, relacionados no catálogo do Programa de Auditoria e Segurança Alimentar (PASA).

Quantidade Ofertada: 13

Valor Proposto Unitário: -

Valor Unitário do Item: R\$ 2124

Código do CATMAT: 395320

Descrição do Item: BEBEDOURO ÁGUA, TIPO:INDUSTRIAL, CARACTERÍSTICAS ADICIONAIS:3 TORNEIRAS BAIXA PRESSÃO/ TEMPERATURA 4°C A 9°C, MATERIAL GABINETE:AÇO INOX E POLIURETANO INJETADO, CAPACIDADE ÁGUA:100 L, MATERIAL CORPO:AÇO INOXIDÁVEL

Descrição Complementar:

Unidade de Fornecimento: UNIDADE

Modalidade da Compra: Pregão

Forma de Compra: SISRP

Marca: K100

Data do Resultado: 27/07/2023

DADOS DO FORNECEDOR

Nome do Fornecedor: LICITASP DISTRIBUIDOR DE EQUIPAMENTOS SOCIEDADE UNIPESSOAL LTDA

CNPJ/CPF: 48277417000122

Porte do Fornecedor: Pequena Empresa

DADOS DO ÓRGÃO

Número da UASG: 160353 - 6 BATALHAO DE ENGENHARIA DE CONSTRUCAO/RR

Órgão: COMANDO DO EXERCITO

Órgão Superior: -

RESULTADO 8

DADOS DA COMPRA

Identificação da Compra: 00001/2023

Número do Item: 00002

Objeto da Compra: Pregão Eletrônico - Aquisição de equipamentos de refrigeração para atender as necessidades da Universidade Estadual de Roraima, mediante autorização prévia, conforme especificações constantes neste Termo de Referência.

Quantidade Ofertada: 15

Valor Proposto Unitário: R\$ 3.000

Valor Unitário do Item: R\$ 2200

Código do CATMAT: 452767

Descrição do Item: BEBEDOURO ÁGUA, TIPO:INDUSTRIAL, CARACTERÍSTICAS ADICIONAIS:3 TORNEIRAS LATÃO CROMADO, MATERIAL GABINETE:AÇO INOXIDÁVEL, CAPACIDADE ÁGUA:100 L

Descrição Complementar:

Unidade de Fornecimento: UNIDADE

Modalidade da Compra: Pregão

Forma de Compra: SISRP

Marca: METAL ROCHA

Data do Resultado: 28/04/2023

DADOS DO FORNECEDOR

Nome do Fornecedor: N C F ROCHA LTDA

CNPJ/CPF: 34596450000100

Porte do Fornecedor: Micro Empresa

DADOS DO ÓRGÃO

Número da UASG: 926195 - UNIVERSIDADE ESTADUAL DE RORAIMA

Órgão: ESTADO DE RORAIMA

Órgão Superior: REPUBLICA FEDERATIVA DO BRASIL

RESULTADO 9

DADOS DA COMPRA

Identificação da Compra: 00001/2023

Número do Item: 00024

Objeto da Compra: Pregão Eletrônico - Eventual e futura aquisição de material para cozinha industrial (PASA)

Quantidade Ofertada: 36

Valor Proposto Unitário: R\$ 3.500

Valor Unitário do Item: R\$ 2253,85

Código do CATMAT: 452767

Descrição do Item: BEBEDOURO ÁGUA, TIPO:INDUSTRIAL, CARACTERÍSTICAS ADICIONAIS:3 TORNEIRAS LATÃO CROMADO, MATERIAL GABINETE:AÇO INOXIDÁVEL, CAPACIDADE ÁGUA:100 L

Descrição Complementar:

Unidade de Fornecimento: UNIDADE

Modalidade da Compra: Pregão

Forma de Compra: SISRP

Marca: KARINA

Data do Resultado: 01/09/2023

DADOS DO FORNECEDOR

Nome do Fornecedor: SP DRONES E COMERCIO LTDA

CNPJ/CPF: 44660577000103

Porte do Fornecedor: Pequena Empresa

DADOS DO ÓRGÃO

Número da UASG: 160013 - COLEGIO MILITAR DE MANAUS/MEX/AM

Órgão: COMANDO DO EXERCITO

Órgão Superior: -

RESULTADO 10

DADOS DA COMPRA

Identificação da Compra: 00001/2023

Número do Item: 00185

Objeto da Compra: Pregão Eletrônico - Eventual e futura aquisição de material para cozinha industrial (PASA)

Quantidade Ofertada: 13

Valor Proposto Unitário: R\$ 3.500

Valor Unitário do Item: R\$ 2253,85

Código do CATMAT: 452767

Descrição do Item: BEBEDOURO ÁGUA, TIPO:INDUSTRIAL, CARACTERÍSTICAS ADICIONAIS:3 TORNEIRAS LATÃO CROMADO, MATERIAL GABINETE:AÇO INOXIDÁVEL, CAPACIDADE ÁGUA:100 L

Descrição Complementar:

Unidade de Fornecimento: UNIDADE

Modalidade da Compra: Pregão

Forma de Compra: SISRP

Marca: KARINA

Data do Resultado: 01/09/2023

DADOS DO FORNECEDOR

Nome do Fornecedor: SP DRONES E COMERCIO LTDA

CNPJ/CPF: 44660577000103

Porte do Fornecedor: Pequena Empresa

DADOS DO ÓRGÃO

Número da UASG: 160013 - COLEGIO MILITAR DE MANAUS/MEX/AM

Órgão: COMANDO DO EXERCITO

Órgão Superior: -

RESULTADO 11

DADOS DA COMPRA

Identificação da Compra: 00001/2023

Número do Item: 00140

Objeto da Compra: Pregão Eletrônico - Aquisição de ferramentas, mobiliários e outros para o Instituto Federal de Educação, Ciência e Tecnologia do Tocantins.

Quantidade Ofertada: 28

Valor Proposto Unitário: R\$ 3.812,93

Valor Unitário do Item: R\$ 2282

Código do CATMAT: 395320

Descrição do Item: BEBEDOURO ÁGUA, TIPO:INDUSTRIAL, CARACTERÍSTICAS ADICIONAIS:3 TORNEIRAS BAIXA PRESSÃO/ TEMPERATURA 4°C A 9°C, MATERIAL GABINETE:AÇO INOX E POLIURETANO INJETADO, CAPACIDADE ÁGUA:100 L, MATERIAL CORPO:AÇO INOXIDÁVEL

Descrição Complementar:

Unidade de Fornecimento: UNIDADE

Modalidade da Compra: Pregão

Forma de Compra: SISRP

Marca: KNOX

Data do Resultado: 11/04/2023

DADOS DO FORNECEDOR

Nome do Fornecedor: JEB COMERCIO DE ELETRONICOS LTDA

CNPJ/CPF: 33486276000180

Porte do Fornecedor: Micro Empresa

DADOS DO ÓRGÃO

Número da UASG: 158131 - INST.FED.DE EDUC.,CIENC. E TEC.DO TOCANTINS

Órgão: INST.FED.DE EDUC.,CIENC. E TEC.DO TOCANTINS

Órgão Superior: -

RESULTADO 12

DADOS DA COMPRA

Identificação da Compra: 00007/2023

Número do Item: 00007

Objeto da Compra: Pregão Eletrônico - Registro de preços para aquisição de Materiais Permanentes e Médico Hospitalares - PAASEX.

Quantidade Ofertada: 4

Valor Proposto Unitário: R\$ 2.885

Valor Unitário do Item: R\$ 2400

Código do CATMAT: 395320

Descrição do Item: BEBEDOURO ÁGUA, TIPO:INDUSTRIAL, CARACTERÍSTICAS ADICIONAIS:3 TORNEIRAS BAIXA PRESSÃO/ TEMPERATURA 4°C A 9°C, MATERIAL GABINETE:AÇO INOX E POLIURETANO INJETADO, CAPACIDADE ÁGUA:100 L, MATERIAL CORPO:AÇO INOXIDÁVEL

Descrição Complementar:

Unidade de Fornecimento: UNIDADE

Modalidade da Compra: Pregão

Forma de Compra: SISRP

Marca: REFRIGERAÇÃO NACIONAL

Data do Resultado: 24/05/2023

DADOS DO FORNECEDOR

Nome do Fornecedor: ERICA DE FATIMA GENTIL IORIS LTDA

CNPJ/CPF: 36656877000182

Porte do Fornecedor: Pequena Empresa

DADOS DO ÓRGÃO

Número da UASG: 160351 - HOSPITAL DE GUARNICAO DE PORTO VELHO-MEX/RO

Órgão: COMANDO DO EXERCITO

Órgão Superior: -

RESULTADO 13

DADOS DA COMPRA

Identificação da Compra: 00001/2023

Número do Item: 00162

Objeto da Compra: Pregão Eletrônico - Aquisição de ferramentas, mobiliários e outros para o Instituto Federal de Educação, Ciência e Tecnologia do Tocantins.

Quantidade Ofertada: 3

Valor Proposto Unitário: R\$ 10.000

Valor Unitário do Item: R\$ 2522,83

Código do CATMAT: 395320

Descrição do Item: BEBEDOURO ÁGUA, TIPO:INDUSTRIAL, CARACTERÍSTICAS ADICIONAIS:3 TORNEIRAS BAIXA PRESSÃO/ TEMPERATURA 4°C A 9°C, MATERIAL GABINETE:AÇO INOX E POLIURETANO INJETADO, CAPACIDADE ÁGUA:100 L, MATERIAL CORPO:AÇO INOXIDÁVEL

Descrição Complementar:

Unidade de Fornecimento: UNIDADE

Modalidade da Compra: Pregão

Forma de Compra: SISRP

Marca: KNOX

Data do Resultado: 11/04/2023

DADOS DO FORNECEDOR

Nome do Fornecedor: REDNOV FERRAMENTAS LTDA.

CNPJ/CPF: 45769285000168

Porte do Fornecedor: Pequena Empresa

DADOS DO ÓRGÃO

Número da UASG: 158131 - INST.FED.DE EDUC.,CIENC. E TEC.DO TOCANTINS

Órgão: INST.FED.DE EDUC.,CIENC. E TEC.DO TOCANTINS

Órgão Superior: -

RESULTADO 14

DADOS DA COMPRA

Identificação da Compra: 00017/2022

Número do Item: 00014

Objeto da Compra: Pregão Eletrônico - Registro de preços que objetiva a aquisição de equipamentos e material permanente para atender as necessidades da prefeitura, secretarias e fundos.

Quantidade Ofertada: 35

Valor Proposto Unitário: R\$ 4.783,44

Valor Unitário do Item: R\$ 2541,3

Código do CATMAT: 452767

Descrição do Item: BEBEDOURO ÁGUA, TIPO:INDUSTRIAL, CARACTERÍSTICAS ADICIONAIS:3 TORNEIRAS LATÃO CROMADO, MATERIAL GABINETE:AÇO INOXIDÁVEL, CAPACIDADE ÁGUA:100 L

Descrição Complementar:

Unidade de Fornecimento: UNIDADE

Modalidade da Compra: Pregão

Forma de Compra: SISRP

Marca: KNOX

Data do Resultado: 16/01/2023

DADOS DO FORNECEDOR

Nome do Fornecedor: POLYMEDH. LTDA

CNPJ/CPF: 63848345000110

Porte do Fornecedor: Outros

DADOS DO ÓRGÃO

Número da UASG: 980511 - PREFEITURA MUNICIPAL DE PEIXE-BOI

Órgão: ESTADO DO PARA

Órgão Superior: REPUBLICA FEDERATIVA DO BRASIL

RESULTADO 15

DADOS DA COMPRA

Identificação da Compra: 00030/2023

Número do Item: 00020

Objeto da Compra: Pregão Eletrônico - Registro de preço para eventual e futura aquisição de refrigeradores, bebedouros e aparelhos condicionadores de ar, destinados a atender as secretarias do município de barcarena, estado do pará

Quantidade Ofertada: 8

Valor Proposto Unitário: R\$ 2.600

Valor Unitário do Item: R\$ 2600

Código do CATMAT: 395320

Descrição do Item: BEBEDOURO ÁGUA, TIPO:INDUSTRIAL, CARACTERÍSTICAS ADICIONAIS:3 TORNEIRAS BAIXA PRESSÃO/ TEMPERATURA 4°C A 9°C, MATERIAL GABINETE:AÇO INOX E POLIURETANO INJETADO, CAPACIDADE ÁGUA:100 L, MATERIAL CORPO:AÇO INOXIDÁVEL

Descrição Complementar:

Unidade de Fornecimento: UNIDADE

Modalidade da Compra: Pregão

Forma de Compra: SISRP

Marca: SO AÇO

Data do Resultado: 07/06/2023

DADOS DO FORNECEDOR

Nome do Fornecedor: M M D PINHEIRO NETO COM DE MOVEIS LTDA

CNPJ/CPF: 16836634000119

Porte do Fornecedor: Pequena Empresa

DADOS DO ÓRGÃO

Número da UASG: 980425 - PREFEITURA MUNICIPAL DE BARCARENA

Órgão: ESTADO DO PARA

Órgão Superior: REPUBLICA FEDERATIVA DO BRASIL

RESULTADO 16

DADOS DA COMPRA

Identificação da Compra: 00019/2023

Número do Item: 00005

Objeto da Compra: Pregão Eletrônico - Escolha da melhor proposta para Registro de Preços para eventual e futura aquisição de eletrodomésticos, eletroeletrônicos e quadros branco e de cortiça, para atender às demandas da Defensoria Pública do Estado do Tocantins, conforme condições, quantidades e exigências estabelecidas no constantes do Termo de Referência Anexo I ao Edital.

Quantidade Ofertada: 6

Valor Proposto Unitário: R\$ 2.988,88

Valor Unitário do Item: R\$ 2623,27

Código do CATMAT: 395320

Descrição do Item: BEBEDOURO ÁGUA, TIPO:INDUSTRIAL, CARACTERÍSTICAS ADICIONAIS:3 TORNEIRAS BAIXA PRESSÃO/ TEMPERATURA 4°C A 9°C, MATERIAL GABINETE:AÇO INOX E POLIURETANO INJETADO, CAPACIDADE ÁGUA:100 L, MATERIAL CORPO:AÇO INOXIDÁVEL

Descrição Complementar:

Unidade de Fornecimento: UNIDADE

Modalidade da Compra: Pregão

Forma de Compra: SISRP

Marca: FRISBELL

Data do Resultado: 02/08/2023

DADOS DO FORNECEDOR

Nome do Fornecedor: BT COMERCIO INTELIGENTE LTDA

CNPJ/CPF: 45329312000181

Porte do Fornecedor: Pequena Empresa

DADOS DO ÓRGÃO

Número da UASG: 926040 - DEFENSORIA PÚBLICA DO ESTADO DO TOCANTINS

Órgão: ESTADO DE TOCANTINS

Órgão Superior: REPUBLICA FEDERATIVA DO BRASIL

RESULTADO 17

DADOS DA COMPRA

Identificação da Compra: 00001/2023

Número do Item: 00002

Objeto da Compra: Aquisição de material de investimento para atendimento de demandas da prefeitura do Campus Rural de Marabá

Quantidade Ofertada: 2

Valor Proposto Unitário: -

Valor Unitário do Item: R\$ 3100

Código do CATMAT: 452767

Descrição do Item: BEBEDOURO ÁGUA, TIPO:INDUSTRIAL, CARACTERÍSTICAS ADICIONAIS:3 TORNEIRAS LATÃO CROMADO, MATERIAL GABINETE:AÇO INOXIDÁVEL, CAPACIDADE ÁGUA:100 L

Descrição Complementar:

Unidade de Fornecimento: UNIDADE

Modalidade da Compra: Dispensa de Licitação

Forma de Compra: SISPP

Marca: J R

Data do Resultado: 31/03/2023

DADOS DO FORNECEDOR

Nome do Fornecedor: J. R. FERREIRA FILTROS LTDA

CNPJ/CPF: 27390570000191

Porte do Fornecedor: Não Informado

DADOS DO ÓRGÃO

Número da UASG: 158512 - INST FED.DO PARA/CAMPUS INDUSTRIAL MARABÁ PA

Órgão: INST.FED.DE EDUC.,CIENC.E TEC.DO PARA

Órgão Superior: -

RESULTADO 18

DADOS DA COMPRA

Identificação da Compra: 00004/2022

Número do Item: 00019

Objeto da Compra: Pregão Eletrônico - Aquisição de equipamentos para estruturação da rede de serviços do suas-
itamarati-AM, oriunda de emenda parlamentar

Quantidade Ofertada: 3

Valor Proposto Unitário: R\$ 4.611

Valor Unitário do Item: R\$ 4481

Código do CATMAT: 452767

Descrição do Item: BEBEDOURO ÁGUA, TIPO:INDUSTRIAL, CARACTERÍSTICAS ADICIONAIS:3 TORNEIRAS LATÃO
CROMADO, MATERIAL GABINETE:AÇO INOXIDÁVEL, CAPACIDADE ÁGUA:100 L

Descrição Complementar:

Unidade de Fornecimento: UNIDADE

Modalidade da Compra: Pregão

Forma de Compra: SISPP

Marca: GELATA

Data do Resultado: 03/01/2023

DADOS DO FORNECEDOR

Nome do Fornecedor: J J COMERCIO ATACADISTA DE MAQUINAS E EQUIPAMENTOS LTDA

CNPJ/CPF: 37064273000100

Porte do Fornecedor: Micro Empresa

DADOS DO ÓRGÃO

Número da UASG: 989837 - PREFEITURA MUNICIPAL DE ITAMARATI/AM

Órgão: ESTADO DO AMAZONAS

Órgão Superior: REPUBLICA FEDERATIVA DO BRASIL

RESULTADO 19

DADOS DA COMPRA

Identificação da Compra: 00025/2022

Número do Item: 00002

Objeto da Compra: Pregão Eletrônico - Registro de preços para contratação de pessoa jurídica, para eventuais aquisições de materiais permanentes: eletroeletrônicos, eletrodomésticos, mobiliários e outros equipamentos para reposição e atualização nas escolas da rede municipal de ensino rme e na secretaria municipal de educação de Ananindeua/pa, de acordo com as especificações e quantidades constantes no Termo de Referência.

Quantidade Ofertada: 60

Valor Proposto Unitário: R\$ 5.250

Valor Unitário do Item: R\$ 4801

Código do CATMAT: 452767

Descrição do Item: BEBEDOURO ÁGUA, TIPO:INDUSTRIAL, CARACTERÍSTICAS ADICIONAIS:3 TORNEIRAS LATÃO CROMADO, MATERIAL GABINETE:AÇO INOXIDÁVEL, CAPACIDADE ÁGUA:100 L

Descrição Complementar:

Unidade de Fornecimento: UNIDADE

Modalidade da Compra: Pregão

Forma de Compra: SISRP

Marca: NOZON

Data do Resultado: 26/05/2023

DADOS DO FORNECEDOR

Nome do Fornecedor: INTERBRASIL COMERCIAL LTDA

CNPJ/CPF: 46036096000149

Porte do Fornecedor: Pequena Empresa

DADOS DO ÓRGÃO

Número da UASG: 928344 - SECRETARIA MUNIC.DE EDUCAÇÃO DE ANANIDEUA

Órgão: ESTADO DO PARA

Órgão Superior: REPUBLICA FEDERATIVA DO BRASIL

RESULTADO 20

DADOS DA COMPRA

Identificação da Compra: 00025/2022

Número do Item: 00003

Objeto da Compra: Pregão Eletrônico - Registro de preços para contratação de pessoa jurídica, para eventuais aquisições de materiais permanentes: eletroeletrônicos, eletrodomésticos, mobiliários e outros equipamentos para reposição e atualização nas escolas da rede municipal de ensino rme e na secretaria municipal de educação de Ananindeua/pa, de acordo com as especificações e quantidades constantes no Termo de Referência.

Quantidade Ofertada: 60

Valor Proposto Unitário: R\$ 5.300

Valor Unitário do Item: R\$ 4872,6

Código do CATMAT: 452767

Descrição do Item: BEBEDOURO ÁGUA, TIPO:INDUSTRIAL, CARACTERÍSTICAS ADICIONAIS:3 TORNEIRAS LATÃO CROMADO, MATERIAL GABINETE:AÇO INOXIDÁVEL, CAPACIDADE ÁGUA:100 L

Descrição Complementar:

Unidade de Fornecimento: UNIDADE

Modalidade da Compra: Pregão

Forma de Compra: SISRP

Marca: NOZON

Data do Resultado: 26/05/2023

DADOS DO FORNECEDOR

Nome do Fornecedor: INTERBRASIL COMERCIAL LTDA

CNPJ/CPF: 46036096000149

Porte do Fornecedor: Pequena Empresa

DADOS DO ÓRGÃO

Número da UASG: 928344 - SECRETARIA MUNIC.DE EDUCAÇÃO DE ANANIDEUA

Órgão: ESTADO DO PARA

Órgão Superior: REPUBLICA FEDERATIVA DO BRASIL

MÉDIA

R\$ 640,06

MEDIANA

R\$ 659,00

MENOR

R\$ 499

Quantidade total de registros: 7

Registros apresentados: 1 a 7

FILTROS APLICADOS

Descrição

Ano da
Compra

BEBEDOURO ÁGUA GARRAFÃO, MATERIAL:AÇO, TIPO:VERTICAL ELÉTRICO, ACABAMENTO EXTERNO:PINTADO, CAPACIDADE:20 L, VOLTAGEM:220 V, FREQUÊNCIA:60 HZ, COR:BRANCA, SAÍDA ÁGUA:NATURAL E GELADA, CARACTERÍSTICAS ADICIONAIS:2 TORNEIRAS,DEPÓSITO ÁGUA E TAMPO SUPERIOR EM AÇO, BEBEDOURO ÁGUA GARRAFÃO, MATERIAL:AÇO, TIPO:ELÉTRICO DE COLUNA, ACABAMENTO EXTERNO:PINTURA EPOXI PÓ, CAPACIDADE:20 L, CAPACIDADE REFRIGERAÇÃO:3 L/H, SAÍDA ÁGUA:NATURAL E GELADA, CARACTERÍSTICAS ADICIONAIS:2 TORNEIRAS, TAMPAS SUPERIOR E FRONTAL, APARADOR DE, COMPRIMENTO:960 MM, LARGURA:305 MM, PROFUNDIDADE:330 MM, BEBEDOURO ÁGUA GARRAFÃO, MATERIAL:AÇO INOXIDÁVEL, TIPO:VERTICAL ELÉTRICO, ACABAMENTO EXTERNO:PINTADO, CAPACIDADE:3,3 L, VOLTAGEM:220 V, COR:BRANCA, SAÍDA ÁGUA:NATURAL E GELADA, CARACTERÍSTICAS ADICIONAIS:GARRAFÃO POLIPROPILENO 20 LITROS, TERMOSTATO REGUL, BEBEDOURO ÁGUA GARRAFÃO, MATERIAL:AÇO INOXIDÁVEL, TIPO:TORRE, ACABAMENTO EXTERNO:POLIDO, CAPACIDADE:20 L, VOLTAGEM:110 V, CAPACIDADE REFRIGERAÇÃO:4 LITROS, COR:BRANCA, SAÍDA ÁGUA:NATURAL E GELADA, CARACTERÍSTICAS ADICIONAIS:2 TORNEIRAS, SERPENTINA EXTERNA, CONEXÕES INTERNAS

2023

RESULTADO 1

DADOS DA COMPRA

Identificação da Compra: 00134/2022

Número do Item: 00016

Objeto da Compra: Pregão Eletrônico - Fornecimento de materiais e equipamentos para estruturação e ampliação da Estação de Rádio Costeira em atendimento a demanda da Secretaria Municipal Adjunta de Pesca e Aquicultura.

Quantidade Ofertada: 1

Valor Proposto Unitário: R\$ 499

Valor Unitário do Item: R\$ 499

Código do CATMAT: 281421

Descrição do Item: BEBEDOURO ÁGUA GARRAFÃO, MATERIAL:AÇO INOXIDÁVEL, TIPO:TORRE, ACABAMENTO EXTERNO:POLIDO, CAPACIDADE:20 L, VOLTAGEM:110 V, CAPACIDADE REFRIGERAÇÃO:4 LITROS, COR:BRANCA, SAÍDA ÁGUA:NATURAL E GELADA, CARACTERÍSTICAS ADICIONAIS:2 TORNEIRAS, SERPENTINA EXTERNA, CONEXÕES INTERNAS

Descrição Complementar:

Unidade de Fornecimento: UNIDADE

Modalidade da Compra: Pregão

Forma de Compra: SISPP

Marca: IBBL

Data do Resultado: 09/01/2023

DADOS DO FORNECEDOR

Nome do Fornecedor: NEWEASY SOLUCOES EM TECNOLOGIA LTDA

CNPJ/CPF: 19750117000110

Porte do Fornecedor: Pequena Empresa

DADOS DO ÓRGÃO

Número da UASG: 985847 - PREFEITURA MUNICIPAL DE MACAE

Órgão: ESTADO DO RIO DE JANEIRO

Órgão Superior: REPUBLICA FEDERATIVA DO BRASIL

RESULTADO 2

DADOS DA COMPRA

Identificação da Compra: 00003/2023

Número do Item: 00001

Objeto da Compra: Aquisição de bebedouro, elétrico, de coluna. Sistema eletrônico de refrigeração (agua natural e gelada), compatível com galão de 10 a 20 litros, duas torneiras, baixo consumo de energia, na cor branca, tensão de alimentacao 127V, unidade de medida unitário, garantia de 12 meses.

Quantidade Ofertada: 4

Valor Proposto Unitário: -

Valor Unitário do Item: R\$ 624

Código do CATMAT: 290686

Descrição do Item: BEBEDOURO ÁGUA GARRAFÃO, MATERIAL:AÇO, TIPO:ELÉTRICO DE COLUNA, ACABAMENTO EXTERNO:PINTURA EPOXI PÓ, CAPACIDADE:20 L, CAPACIDADE REFRIGERAÇÃO:3 L/H, SAÍDA ÁGUA:NATURAL E GELADA, CARACTERÍSTICAS ADICIONAIS:2 TORNEIRAS, TAMPASUPERIOR E FRONTAL, APARADOR DE, COMPRIMENTO:960 MM, LARGURA:305 MM, PROFUNDIDADE:330 MM

Descrição Complementar:

Unidade de Fornecimento: UNIDADE

Modalidade da Compra: Dispensa de Licitação

Forma de Compra: SISPP

Marca: LIBELL

Data do Resultado: 22/06/2023

DADOS DO FORNECEDOR

Nome do Fornecedor: INOVA COMERCIAL & TRANSPORTES RODOVIARIOS LTDA

CNPJ/CPF: 21286632000133

Porte do Fornecedor: Pequena Empresa

DADOS DO ÓRGÃO

Número da UASG: 929783 - CASA CIVIL/PR

Órgão: ESTADO DO PARANA

Órgão Superior: REPUBLICA FEDERATIVA DO BRASIL

RESULTADO 3

DADOS DA COMPRA

Identificação da Compra: 00008/2023

Número do Item: 00003

Objeto da Compra: Pregão Eletrônico - Processo (040-12142/2022) Registro de Preço a serem consignados em ata para Aquisição de Equipamentos e Materiais Permanentes, atendendo as necessidades para adequação dos serviços ofertados, reestruturação e reforma do Hospital Municipal Dr. Odorico Amaral de Matos Hospital da Criança.

Quantidade Ofertada: 18

Valor Proposto Unitário: R\$ 1.288,42

Valor Unitário do Item: R\$ 658,99

Código do CATMAT: 290686

Descrição do Item: BEBEDOURO ÁGUA GARRAÇÃO, MATERIAL:AÇO, TIPO:ELÉTRICO DE COLUNA, ACABAMENTO EXTERNO:PINTURA EPOXI PÓ, CAPACIDADE:20 L, CAPACIDADE REFRIGERAÇÃO:3 L/H, SAÍDA ÁGUA:NATURAL E GELADA, CARACTERÍSTICAS ADICIONAIS:2 TORNEIRAS, TAMPA SUPERIOR E FRONTAL, APARADOR DE, COMPRIMENTO:960 MM, LARGURA:305 MM, PROFUNDIDADE:330 MM

Descrição Complementar:

Unidade de Fornecimento: UNIDADE

Modalidade da Compra: Pregão

Forma de Compra: SISRP

Marca: LIBELL

Data do Resultado: 26/04/2023

DADOS DO FORNECEDOR

Nome do Fornecedor: SORELLE COMERCIO ELETROS E EQUIPAMENTOS LTDA

CNPJ/CPF: 36045363000190

Porte do Fornecedor: Micro Empresa

DADOS DO ÓRGÃO

Número da UASG: 980921 - PREFEITURA MUNICIPAL DE SÃO LUÍS/MA

Órgão: ESTADO DO MARANHÃO

Órgão Superior: REPUBLICA FEDERATIVA DO BRASIL

RESULTADO 4

DADOS DA COMPRA

Identificação da Compra: 00020/2023

Número do Item: 00006

Objeto da Compra: Aquisição de equipamentos de áudio e vídeo e utensílios domésticos.

Quantidade Ofertada: 1

Valor Proposto Unitário: -

Valor Unitário do Item: R\$ 659

Código do CATMAT: 290686

Descrição do Item: BEBEDOURO ÁGUA GARRAÇÃO, MATERIAL:AÇO, TIPO:ELÉTRICO DE COLUNA, ACABAMENTO EXTERNO:PINTURA EPOXI PÓ, CAPACIDADE:20 L, CAPACIDADE REFRIGERAÇÃO:3 L/H, SAÍDA ÁGUA:NATURAL E GELADA, CARACTERÍSTICAS ADICIONAIS:2 TORNEIRAS, TAMPA SUPERIOR E FRONTAL, APARADOR DE, COMPRIMENTO:960 MM, LARGURA:305 MM, PROFUNDIDADE:330 MM

Descrição Complementar:

Unidade de Fornecimento: UNIDADE

Modalidade da Compra: Dispensa de Licitação

Forma de Compra: SISPP

Marca: EOS

Data do Resultado: 06/07/2023

DADOS DO FORNECEDOR

Nome do Fornecedor: 50.996.832 ROSA MARIA MARTINS DE OLIVEIRA

CNPJ/CPF: 50996832000188

Porte do Fornecedor: Micro Empresa

DADOS DO ÓRGÃO

Número da UASG: 771290 - DEPÓSITO DE MATERIAL DE SAUDE MB DO RJ

Órgão: COMANDO DA MARINHA

Órgão Superior: -

RESULTADO 5

DADOS DA COMPRA

Identificação da Compra: 00032/2023

Número do Item: 00008

Objeto da Compra: Pregão Eletrônico - Aquisição de Eletrodomésticos e utensílios de cozinha

Quantidade Ofertada: 7

Valor Proposto Unitário: -

Valor Unitário do Item: R\$ 662,24

Código do CATMAT: 290686

Descrição do Item: BEBEDOURO ÁGUA GARRAÇÃO, MATERIAL:AÇO, TIPO:ELÉTRICO DE COLUNA, ACABAMENTO EXTERNO:PINTURA EPOXI PÓ, CAPACIDADE:20 L, CAPACIDADE REFRIGERAÇÃO:3 L/H, SAÍDA ÁGUA:NATURAL E GELADA, CARACTERÍSTICAS ADICIONAIS:2 TORNEIRAS, TAMPA SUPERIOR E FRONTAL, APARADOR DE, COMPRIMENTO:960 MM, LARGURA:305 MM, PROFUNDIDADE:330 MM

Descrição Complementar:

Unidade de Fornecimento: UNIDADE

Modalidade da Compra: Pregão

Forma de Compra: SISRP

Marca: K10

Data do Resultado: 01/08/2023

DADOS DO FORNECEDOR

Nome do Fornecedor: PDN COMERCIO E SERVICOS ELETRONICOS LTDA

CNPJ/CPF: 48042994000135

Porte do Fornecedor: Pequena Empresa

DADOS DO ÓRGÃO

Número da UASG: 154047 - UNIVERSIDADE FEDERAL DE PELOTAS/RS

Órgão: FUNDAÇÃO UNIVERSIDADE FEDERAL DE PELOTAS

Órgão Superior: -

RESULTADO 6

DADOS DA COMPRA

Identificação da Compra: 00017/2023

Número do Item: 00004

Objeto da Compra: Aquisição de eletrodomésticos para a Procuradoria Regional da República da 5ª Região

Quantidade Ofertada: 2

Valor Proposto Unitário: -

Valor Unitário do Item: R\$ 679,39

Código do CATMAT: 290686

Descrição do Item: BEBEDOURO ÁGUA GARRAÇÃO, MATERIAL:AÇO, TIPO:ELÉTRICO DE COLUNA, ACABAMENTO EXTERNO:PINTURA EPOXI PÓ, CAPACIDADE:20 L, CAPACIDADE REFRIGERAÇÃO:3 L/H, SAÍDA ÁGUA:NATURAL E GELADA, CARACTERÍSTICAS ADICIONAIS:2 TORNEIRAS, TAMPA SUPERIOR E FRONTAL, APARADOR DE, COMPRIMENTO:960 MM, LARGURA:305 MM, PROFUNDIDADE:330 MM

Descrição Complementar:

Unidade de Fornecimento: UNIDADE

Modalidade da Compra: Dispensa de Licitação

Forma de Compra: SISPP

Marca: KARINA

Data do Resultado: 14/06/2023

DADOS DO FORNECEDOR

Nome do Fornecedor: LICITASP DISTRIBUIDOR DE EQUIPAMENTOS SOCIEDADE UNIPessoal LTDA

CNPJ/CPF: 48277417000122

Porte do Fornecedor: Pequena Empresa

DADOS DO ÓRGÃO

Número da UASG: 200207 - PROCURADORIA REGIONAL DA REPUBLICA-5A.REGIAO

Órgão: MINISTERIO PUBLICO DA UNIAO

Órgão Superior: MINISTERIO PUBLICO DA UNIAO

RESULTADO 7

DADOS DA COMPRA

Identificação da Compra: 00005/2023

Número do Item: 00037

Objeto da Compra: Pregão Eletrônico - Aquisição de material permanente do almoxarifado.

Quantidade Ofertada: 7

Valor Proposto Unitário: R\$ 750

Valor Unitário do Item: R\$ 697,83

Código do CATMAT: 290686

Descrição do Item: BEBEDOURO ÁGUA GARRAÇÃO, MATERIAL:AÇO, TIPO:ELÉTRICO DE COLUNA, ACABAMENTO EXTERNO:PINTURA EPOXI PÓ, CAPACIDADE:20 L, CAPACIDADE REFRIGERAÇÃO:3 L/H, SAÍDA ÁGUA:NATURAL E GELADA, CARACTERÍSTICAS ADICIONAIS:2 TORNEIRAS, TAMPA SUPERIOR E FRONTAL, APARADOR DE, COMPRIMENTO:960 MM, LARGURA:305 MM, PROFUNDIDADE:330 MM

Descrição Complementar:

Unidade de Fornecimento: UNIDADE

Modalidade da Compra: Pregão

Forma de Compra: SISRP

Marca: KARINA

Data do Resultado: 05/05/2023

DADOS DO FORNECEDOR

Nome do Fornecedor: SP DRONES E COMERCIO LTDA

CNPJ/CPF: 44660577000103

Porte do Fornecedor: Pequena Empresa

DADOS DO ÓRGÃO

Número da UASG: 160002 - 4. BATALHAO DE INFANTARIA DE SELVA/MES/AC

Órgão: COMANDO DO EXERCITO

Órgão Superior: -

Anexo II - CONTRATAT SIMILAR.pdf

160536.12023 .113041 .4975 .68106876



MINISTÉRIO DA DEFESA
Comando do Exército
Comando Militar da Amazônia
16ª Brigada de Infantaria de Selva
61º Batalhão de Infantaria de Selva

Ata de Realização do Pregão Eletrônico
Nº 00001/2023 (SRP)

Às 11:00 horas do dia 17 de julho de 2023, reuniram-se o Pregoeiro Oficial deste Órgão e respectivos membros da Equipe de Apoio, designados pelo instrumento legal BI nº 135 de 20/07/2022, em atendimento às disposições contidas na Lei Nº 10.520 de 17 de julho de 2002 e no Decreto Nº 10.024 de 20 de setembro de 2019, referente ao Processo Nº 64123008892202205, para realizar os procedimentos relativos ao Pregão Nº 00001/2023. Modo de disputa: Aberto. Objeto: Aquisição de gêneros alimentícios.. O Pregoeiro abriu a Sessão Pública em atendimento às disposições contidas no edital, divulgando as propostas recebidas. Abriu-se em seguida a fase de lances para classificação dos licitantes relativamente aos lances ofertados.

Item: 1

Descrição: Barra nutricional

Descrição Complementar: Barra Nutricional Composição Básica: De Flocos De Cereais , Ingredientes Adicionais: Frutas Secas E Mel

Tratamento Diferenciado: Tipo I - Participação Exclusiva de ME/EPP/Equiparada

Quantidade: 4.800

Unidade de fornecimento: Unidade

Valor Máximo Aceitável: R\$ 6,0900

Situação: Aceito e Habilitado

Aplicabilidade Decreto 7174: Não

Aplicabilidade Margem de Preferência: Não

Intervalo mínimo entre lances: R\$ 0,10

Aceito para: COMSABOR COMERCIO DE ALIMENTOS LTDA, **pelo melhor lance de R\$ 2,9000 e a quantidade de 4.800 Unidade .**

Item: 2

Descrição: Batata processada

Descrição Complementar: Batata Processada Espécie: Inglesa , Tipo Formato: Palha , Tipo: Frita , Apresentação: Pronto Para Consumo

Tratamento Diferenciado: Tipo I - Participação Exclusiva de ME/EPP/Equiparada

Quantidade: 480

Unidade de fornecimento: Embalagem 1,00 KG

Valor Máximo Aceitável: R\$ 35,4500

Situação: Aceito e Habilitado

Aplicabilidade Decreto 7174: Não

Aplicabilidade Margem de Preferência: Não

Intervalo mínimo entre lances: R\$ 0,10

Aceito para: GRUPO LATARO LTDA, **pelo melhor lance de R\$ 23,4000 e a quantidade de 480 Embalagem 1,00 KG .**

Item: 3

Descrição: Chocolate

Descrição Complementar: Chocolate Característica Adicional: 50 % Cacau , Tipo: Preto , Apresentação: Pó , Sabor: Tradicional

Tratamento Diferenciado: Tipo I - Participação Exclusiva de ME/EPP/Equiparada

Quantidade: 480

Unidade de fornecimento: Embalagem 1,00 KG

Valor Máximo Aceitável: R\$ 33,5400

Situação: Aceito e Habilitado

Aplicabilidade Decreto 7174: Não

Aplicabilidade Margem de Preferência: Não

Intervalo mínimo entre lances: R\$ 0,10

Aceito para: COMSABOR COMERCIO DE ALIMENTOS LTDA, **pelo melhor lance de R\$ 18,9000 e a quantidade de 480 Embalagem 1,00 KG .**

Item: 4

Descrição: Doce Não Confeitado

Descrição Complementar: Doce Não Confeitado Tipo: Em Calda , Sabor: Abacaxi , Forma Apresentação: Rodelas

Tratamento Diferenciado: Tipo I - Participação Exclusiva de ME/EPP/Equiparada

Quantidade: 480

Unidade de fornecimento: Embalagem 400,00 G

Valor Máximo Aceitável: R\$ 12,9800

Situação: Aceito e Habilitado

Aplicabilidade Decreto 7174: Não

Aplicabilidade Margem de Preferência: Não

Intervalo mínimo entre lances: R\$ 0,10

Aceito para: COMSABOR COMERCIO DE ALIMENTOS LTDA, **pelo melhor lance de R\$ 10,7000 e a quantidade de 480 Embalagem 400,00 G .**

Item: 5

Descrição: Doce Não Confeitado**Descrição Complementar:** Doce Não Confeitado Tipo: Massa , Sabor: Goiaba**Tratamento Diferenciado:** Tipo I - Participação Exclusiva de ME/EPP/Equiparada**Quantidade:** 520**Valor Máximo Aceitável:** R\$ 8,5400**Aplicabilidade Decreto 7174:** Não**Intervalo mínimo entre lances:** R\$ 0,10**Unidade de fornecimento:** Embalagem 500,00 G**Situação:** Aceito e Habilitado**Aplicabilidade Margem de Preferência:** Não**Aceito para:** COMSABOR COMERCIO DE ALIMENTOS LTDA, **pelo melhor lance de R\$ 6,7000 e a quantidade de 520 Embalagem 500,00 G .****Item: 6****Descrição:** Doce Não Confeitado**Descrição Complementar:** Doce Não Confeitado Tipo: Em Calda , Sabor: Cereja**Tratamento Diferenciado:** Tipo I - Participação Exclusiva de ME/EPP/Equiparada**Quantidade:** 240**Valor Máximo Aceitável:** R\$ 15,4100**Aplicabilidade Decreto 7174:** Não**Intervalo mínimo entre lances:** R\$ 0,10**Unidade de fornecimento:** Lata 145,00 G**Situação:** Aceito e Habilitado**Aplicabilidade Margem de Preferência:** Não**Aceito para:** COMSABOR COMERCIO DE ALIMENTOS LTDA, **pelo melhor lance de R\$ 15,1000 e a quantidade de 240 Lata 145,00 G .****Item: 7****Descrição:** Pó Pudim**Descrição Complementar:** Pó Pudim Sabor: Variado , Característica Adicional: Isento De Açúcares E Adoçantes**Tratamento Diferenciado:** Tipo I - Participação Exclusiva de ME/EPP/Equiparada**Quantidade:** 480**Valor Máximo Aceitável:** R\$ 17,4500**Aplicabilidade Decreto 7174:** Não**Intervalo mínimo entre lances:** R\$ 0,10**Unidade de fornecimento:** Embalagem 1,00 KG**Situação:** Aceito e Habilitado**Aplicabilidade Margem de Preferência:** Não**Aceito para:** COMSABOR COMERCIO DE ALIMENTOS LTDA, **pelo melhor lance de R\$ 14,7000 e a quantidade de 480 Embalagem 1,00 KG .****Item: 8****Descrição:** Adoçante**Descrição Complementar:** Adoçante Aspecto Físico: Líquido , Ingredientes: Sucralose, Acesulfame De Potássio, Benzoato De Sód , Tipo: Dietético , Características Adicionais: Acidulante Ácido Cítrico, Citrato De Sódio**Tratamento Diferenciado:** Tipo I - Participação Exclusiva de ME/EPP/Equiparada**Quantidade:** 240**Valor Máximo Aceitável:** R\$ 7,7200**Aplicabilidade Decreto 7174:** Não**Intervalo mínimo entre lances:** R\$ 0,10**Unidade de fornecimento:** Frasco 100,00 ML**Situação:** Aceito e Habilitado**Aplicabilidade Margem de Preferência:** Não**Aceito para:** 35.565.317 NAIANA SINDE TEIXEIRA LIMA VERDE, **pelo melhor lance de R\$ 7,6000 e a quantidade de 240 Frasco 100,00 ML .****Item: 9****Descrição:** Água Mineral Natural**Descrição Complementar:** Água Mineral Natural Tipo: Sem Gás , Material Embalagem: Plástico , Tipo Embalagem: Descartável**Tratamento Diferenciado:** Tipo I - Participação Exclusiva de ME/EPP/Equiparada**Quantidade:** 4.800**Valor Máximo Aceitável:** R\$ 7,3100**Aplicabilidade Decreto 7174:** Não**Intervalo mínimo entre lances:** R\$ 0,10**Unidade de fornecimento:** Garrafa 500,00 ML**Situação:** Aceito e Habilitado**Aplicabilidade Margem de Preferência:** Não**Aceito para:** SABEL COMERCIO E DISTRIBUICAO IMPORTACAO E EXPORTACAO LTDA, **pelo melhor lance de R\$ 0,8500 e a quantidade de 4.800 Garrafa 500,00 ML .****Item: 10****Descrição:** Água mineral natural**Descrição Complementar:** Água Mineral Natural Tipo: Sem Gás , Material Embalagem: Plástico , Tipo Embalagem: Retornável**Tratamento Diferenciado:** Tipo I - Participação Exclusiva de ME/EPP/Equiparada**Quantidade:** 360**Valor Máximo Aceitável:** R\$ 26,3800**Aplicabilidade Decreto 7174:** Não**Intervalo mínimo entre lances:** R\$ 0,10**Unidade de fornecimento:** Garrafão 20,00 L**Situação:** Aceito e Habilitado**Aplicabilidade Margem de Preferência:** Não**Aceito para:** 35.565.317 NAIANA SINDE TEIXEIRA LIMA VERDE, **pelo melhor lance de R\$ 14,8000 e a quantidade de 360 Garrafão 20,00 L .****Item: 11****Descrição:** Condimento**Descrição Complementar:** Condimento Adicional: Cabeça , Tipo: Alho , Apresentação: Natural**Tratamento Diferenciado:** Tipo I - Participação Exclusiva de ME/EPP/Equiparada**Quantidade:** 480**Valor Máximo Aceitável:** R\$ 36,7700**Aplicabilidade Decreto 7174:** Não**Intervalo mínimo entre lances:** R\$ 0,10**Unidade de fornecimento:** Quilograma**Situação:** Aceito e Habilitado**Aplicabilidade Margem de Preferência:** Não

Aceito para: 35.565.317 NAIANA SINDE TEIXEIRA LIMA VERDE, **pelo melhor lance de R\$ 29,9000 e a quantidade de 480 Quilograma .**

Item: 12

Descrição: Aveia beneficiada

Descrição Complementar: Aveia Beneficiada Classe: Branca , Apresentação: Em Flocos Finos , Presença De Glúten: Contém Glúten

Tratamento Diferenciado: Tipo I - Participação Exclusiva de ME/EPP/Equiparada

Quantidade: 320

Unidade de fornecimento: Quilograma

Valor Máximo Aceitável: R\$ 31,0000

Situação: Aceito e Habilitado

Aplicabilidade Decreto 7174: Não

Aplicabilidade Margem de Preferência: Não

Intervalo mínimo entre lances: R\$ 0,10

Aceito para: COMSABOR COMERCIO DE ALIMENTOS LTDA, **pelo melhor lance de R\$ 9,9000 e a quantidade de 320 Quilograma .**

Item: 13

Descrição: Azeite

Descrição Complementar: Azeite Espécie Vegetal: De Oliva , Tipo: Puro , Teor Da Acidez: Extravirgem - Menor Que 0,8% , Ingredientes Adicionais: Com Especiarias

Tratamento Diferenciado: Tipo I - Participação Exclusiva de ME/EPP/Equiparada

Quantidade: 960

Unidade de fornecimento: Embalagem 500,00 ML

Valor Máximo Aceitável: R\$ 38,7800

Situação: Aceito e Habilitado

Aplicabilidade Decreto 7174: Não

Aplicabilidade Margem de Preferência: Não

Intervalo mínimo entre lances: R\$ 0,10

Aceito para: J. S. ARAUJO LTDA, **pelo melhor lance de R\$ 21,4000 e a quantidade de 960 Embalagem 500,00 ML .**

Item: 14

Descrição: Biscoito

Descrição Complementar: Biscoito Apresentação: Quadrado , Sabor: Cream Cracker , Classificação: Salgado , Características Adicionais: Sem Recheio , Aplicação: Alimentação Humana

Tratamento Diferenciado: Tipo I - Participação Exclusiva de ME/EPP/Equiparada

Quantidade: 420

Unidade de fornecimento: Quilograma

Valor Máximo Aceitável: R\$ 18,5000

Situação: Aceito e Habilitado

Aplicabilidade Decreto 7174: Não

Aplicabilidade Margem de Preferência: Não

Intervalo mínimo entre lances: R\$ 0,10

Aceito para: 35.565.317 NAIANA SINDE TEIXEIRA LIMA VERDE, **pelo melhor lance de R\$ 13,8000 e a quantidade de 420 Quilograma .**

Item: 15

Descrição: Biscoito

Descrição Complementar: Biscoito Sabor: Maizena , Tipo: Sem Recheio

Tratamento Diferenciado: Tipo I - Participação Exclusiva de ME/EPP/Equiparada

Quantidade: 420

Unidade de fornecimento: Quilograma

Valor Máximo Aceitável: R\$ 23,2000

Situação: Aceito e Habilitado

Aplicabilidade Decreto 7174: Não

Aplicabilidade Margem de Preferência: Não

Intervalo mínimo entre lances: R\$ 0,10

Aceito para: AMS COMERCIO E SERVICOS LTDA, **pelo melhor lance de R\$ 17,0000 e a quantidade de 420 Quilograma .**

Item: 16

Descrição: Biscoito

Descrição Complementar: Biscoito Sabor: Coco , Classificação: Doce , Características Adicionais: Sem Recheio , Aplicação: Alimentação Humana

Tratamento Diferenciado: Tipo I - Participação Exclusiva de ME/EPP/Equiparada

Quantidade: 420

Unidade de fornecimento: Quilograma

Valor Máximo Aceitável: R\$ 17,7800

Situação: Aceito e Habilitado

Aplicabilidade Decreto 7174: Não

Aplicabilidade Margem de Preferência: Não

Intervalo mínimo entre lances: R\$ 0,10

Aceito para: COMSABOR COMERCIO DE ALIMENTOS LTDA, **pelo melhor lance de R\$ 12,1000 e a quantidade de 420 Quilograma .**

Item: 17

Descrição: Biscoito

Descrição Complementar: Biscoito Sabor: Chocolate E Avelã , Características Adicionais: Com Recheio , Tipo: Wafer

Tratamento Diferenciado: Tipo I - Participação Exclusiva de ME/EPP/Equiparada

Quantidade: 3.600

Unidade de fornecimento: Pacote 144,00 G

Valor Máximo Aceitável: R\$ 3,0700

Situação: Aceito e Habilitado

Aplicabilidade Decreto 7174: Não

Aplicabilidade Margem de Preferência: Não

Intervalo mínimo entre lances: R\$ 0,10

Aceito para: AMS COMERCIO E SERVICOS LTDA, **pelo melhor lance de R\$ 2,5000 e a quantidade de 3.600 Pacote 144,00 G .**

Item: 18

Descrição: Mistura Alimentícia

Descrição Complementar: Mistura Alimentícia Ingredientes: Farinha De Trigo, Sal, Estabilizante Etxxv, Enzi - , Sabor: Natural , Aplicação: Pão Francês

Tratamento Diferenciado: Tipo I - Participação Exclusiva de ME/EPP/Equiparada

Quantidade: 420

Valor Máximo Aceitável: R\$ 134,5000

Aplicabilidade Decreto 7174: Não

Intervalo mínimo entre lances: R\$ 0,10

Unidade de fornecimento: Saco 25,00 KG

Situação: Aceito e Habilitado

Aplicabilidade Margem de Preferência: Não

Aceito para: J. S. ARAUJO LTDA, pelo melhor lance de R\$ 126,6000 e a quantidade de 420 Saco 25,00 KG .

Item: 19

Descrição: Biscoito

Descrição Complementar: Biscoito Sabor: Leite , Tipo: Rosquinha

Tratamento Diferenciado: Tipo I - Participação Exclusiva de ME/EPP/Equiparada

Quantidade: 420

Valor Máximo Aceitável: R\$ 16,7100

Aplicabilidade Decreto 7174: Não

Intervalo mínimo entre lances: R\$ 0,10

Unidade de fornecimento: Quilograma

Situação: Aceito e Habilitado

Aplicabilidade Margem de Preferência: Não

Aceito para: COMSABOR COMERCIO DE ALIMENTOS LTDA, pelo melhor lance de R\$ 13,4000 e a quantidade de 420 Quilograma .

Item: 20

Descrição: Carne de ave in natura

Descrição Complementar: Carne De Ave In Natura Tipo Animal: Frango , Tipo Corte: Coração , Apresentação: Inteiro , Estado De Conservação: Resfriado(A)

Tratamento Diferenciado: Tipo I - Participação Exclusiva de ME/EPP/Equiparada

Quantidade: 60

Valor Máximo Aceitável: R\$ 29,8400

Aplicabilidade Decreto 7174: Não

Intervalo mínimo entre lances: R\$ 0,10

Unidade de fornecimento: Quilograma

Situação: Aceito e Habilitado

Aplicabilidade Margem de Preferência: Não

Aceito para: J. S. ARAUJO LTDA, pelo melhor lance de R\$ 27,9000 e a quantidade de 60 Quilograma .

Item: 21

Descrição: Carne defumada

Descrição Complementar: Carne Defumada Tipo Corte: Toucinho (Bacon) , Tipo Animal: Suína , Apresentação: Em Mantas , Estado De Conservação: Resfriado(A)

Tratamento Diferenciado: Tipo I - Participação Exclusiva de ME/EPP/Equiparada

Quantidade: 1.800

Valor Máximo Aceitável: R\$ 41,5900

Aplicabilidade Decreto 7174: Não

Intervalo mínimo entre lances: R\$ 0,10

Unidade de fornecimento: Quilograma

Situação: Aceito e Habilitado

Aplicabilidade Margem de Preferência: Não

Aceito para: AMS COMERCIO E SERVICOS LTDA, pelo melhor lance de R\$ 28,0000 e a quantidade de 1.800 Quilograma .

Item: 22

Descrição: Carne salgada

Descrição Complementar: Carne Salgada Tipo Corte: Orelha , Origem: Suína , Apresentação: Cortada , Estado De Conservação: Resfriado(A)

Tratamento Diferenciado: Tipo I - Participação Exclusiva de ME/EPP/Equiparada

Quantidade: 240

Valor Máximo Aceitável: R\$ 11,5400

Aplicabilidade Decreto 7174: Não

Intervalo mínimo entre lances: R\$ 0,10

Unidade de fornecimento: Quilograma

Situação: Aceito e Habilitado

Aplicabilidade Margem de Preferência: Não

Aceito para: 35.565.317 NAIANA SINDE TEIXEIRA LIMA VERDE, pelo melhor lance de R\$ 11,4000 e a quantidade de 240 Quilograma .

Item: 23

Descrição: Carne salgada

Descrição Complementar: Carne Salgada Tipo Corte: Pé , Origem: Suína , Apresentação: Cortada , Estado De Conservação: Resfriado(A)

Tratamento Diferenciado: Tipo I - Participação Exclusiva de ME/EPP/Equiparada

Quantidade: 240

Valor Máximo Aceitável: R\$ 9,4500

Aplicabilidade Decreto 7174: Não

Intervalo mínimo entre lances: R\$ 0,10

Unidade de fornecimento: Quilograma

Situação: Aceito e Habilitado

Aplicabilidade Margem de Preferência: Não

Aceito para: 35.565.317 NAIANA SINDE TEIXEIRA LIMA VERDE, pelo melhor lance de R\$ 9,3000 e a quantidade de 240 Quilograma .

Item: 24

Descrição: Carne salgada

Descrição Complementar: Carne Salgada Tipo Corte: Costelinha , Origem: Suína , Apresentação: Peça Inteira , Estado De Conservação: Resfriado(A)

Tratamento Diferenciado: Tipo I - Participação Exclusiva de ME/EPP/Equiparada

Quantidade: 240

Valor Máximo Aceitável: R\$ 26,6600

Aplicabilidade Decreto 7174: Não

Intervalo mínimo entre lances: R\$ 0,10

Unidade de fornecimento: Quilograma

Situação: Aceito e Habilitado

Aplicabilidade Margem de Preferência: Não

Aceito para: 35.565.317 NAIANA SINDE TEIXEIRA LIMA VERDE, **pelo melhor lance de R\$ 24,9000 e a quantidade de 240 Quilograma .**

Item: 25

Descrição: Carne salgada

Descrição Complementar: Carne Salgada Tipo Corte: Rabo , Origem: Suína , Apresentação: Cortada , Estado De Conservação: Resfriado(A)

Tratamento Diferenciado: Tipo I - Participação Exclusiva de ME/EPP/Equiparada

Quantidade: 240

Unidade de fornecimento: Quilograma

Valor Máximo Aceitável: R\$ 17,2200

Situação: Aceito e Habilitado

Aplicabilidade Decreto 7174: Não

Aplicabilidade Margem de Preferência: Não

Intervalo mínimo entre lances: R\$ 0,10

Aceito para: 35.565.317 NAIANA SINDE TEIXEIRA LIMA VERDE, **pelo melhor lance de R\$ 17,1000 e a quantidade de 240 Quilograma .**

Item: 26

Descrição: Oleaginosa

Descrição Complementar: Oleaginosa Tipo: Castanha Do Pará , Apresentação: Torrada

Tratamento Diferenciado: Tipo I - Participação Exclusiva de ME/EPP/Equiparada

Quantidade: 60

Unidade de fornecimento: Quilograma

Valor Máximo Aceitável: R\$ 76,3900

Situação: Aceito e Habilitado

Aplicabilidade Decreto 7174: Não

Aplicabilidade Margem de Preferência: Não

Intervalo mínimo entre lances: R\$ 0,10

Aceito para: COMSABOR COMERCIO DE ALIMENTOS LTDA, **pelo melhor lance de R\$ 74,9000 e a quantidade de 60 Quilograma .**

Item: 27

Descrição: Cereal preparado

Descrição Complementar: Cereal Preparado Aspecto Físico: Grãos , Componentes: Aveia, Banana, Maçã E Canela , Características Adicionais: Granola

Tratamento Diferenciado: Tipo I - Participação Exclusiva de ME/EPP/Equiparada

Quantidade: 240

Unidade de fornecimento: Unidade

Valor Máximo Aceitável: R\$ 46,4100

Situação: Aceito e Habilitado

Aplicabilidade Decreto 7174: Não

Aplicabilidade Margem de Preferência: Não

Intervalo mínimo entre lances: R\$ 0,10

Aceito para: COMSABOR COMERCIO DE ALIMENTOS LTDA, **pelo melhor lance de R\$ 20,0000 e a quantidade de 240 Unidade .**

Item: 28

Descrição: Chocolate

Descrição Complementar: Chocolate Tipo: Preto , Apresentação: Granulado , Sabor: Tradicional

Tratamento Diferenciado: Tipo I - Participação Exclusiva de ME/EPP/Equiparada

Quantidade: 360

Unidade de fornecimento: Quilograma

Valor Máximo Aceitável: R\$ 30,5600

Situação: Aceito e Habilitado

Aplicabilidade Decreto 7174: Não

Aplicabilidade Margem de Preferência: Não

Intervalo mínimo entre lances: R\$ 0,10

Aceito para: COMSABOR COMERCIO DE ALIMENTOS LTDA, **pelo melhor lance de R\$ 18,9000 e a quantidade de 360 Quilograma .**

Item: 29

Descrição: Côco Ralado

Descrição Complementar: Côco Ralado Ingredientes: Amêndoa De Côco , Apresentação: Desidratado E Triturado , Características Adicionais: Desengordura, Sem Glúten

Tratamento Diferenciado: Tipo I - Participação Exclusiva de ME/EPP/Equiparada

Quantidade: 420

Unidade de fornecimento: Pacote 1,00 KG

Valor Máximo Aceitável: R\$ 46,8800

Situação: Aceito e Habilitado

Aplicabilidade Decreto 7174: Não

Aplicabilidade Margem de Preferência: Não

Intervalo mínimo entre lances: R\$ 0,10

Aceito para: COMSABOR COMERCIO DE ALIMENTOS LTDA, **pelo melhor lance de R\$ 34,0000 e a quantidade de 420 Pacote 1,00 KG .**

Item: 30

Descrição: Condimento

Descrição Complementar: Condimento Tipo: Alho , Apresentação: Pasta

Tratamento Diferenciado: Tipo I - Participação Exclusiva de ME/EPP/Equiparada

Quantidade: 240

Unidade de fornecimento: Quilograma

Valor Máximo Aceitável: R\$ 29,0000

Situação: Aceito e Habilitado

Aplicabilidade Decreto 7174: Não

Aplicabilidade Margem de Preferência: Não

Intervalo mínimo entre lances: R\$ 0,10

Aceito para: COMSABOR COMERCIO DE ALIMENTOS LTDA, **pelo melhor lance de R\$ 17,5000 e a quantidade de 240 Quilograma .**

Item: 31

Descrição: Condimento

Descrição Complementar: Condimento Tipo: Orégano , Apresentação: Desidratado**Tratamento Diferenciado:** Tipo I - Participação Exclusiva de ME/EPP/Equiparada**Quantidade:** 60**Valor Máximo Aceitável:** R\$ 72,8200**Aplicabilidade Decreto 7174:** Não**Intervalo mínimo entre lances:** R\$ 0,10**Unidade de fornecimento:** Quilograma**Situação:** Aceito e Habilitado**Aplicabilidade Margem de Preferência:** Não**Aceito para:** COMSABOR COMERCIO DE ALIMENTOS LTDA, **pelo melhor lance de R\$ 18,2000 e a quantidade de 60 Quilograma .****Item: 32****Descrição:** Condimento**Descrição Complementar:** Condimento Tipo: Urucum , Apresentação: Pó**Tratamento Diferenciado:** Tipo I - Participação Exclusiva de ME/EPP/Equiparada**Quantidade:** 120**Valor Máximo Aceitável:** R\$ 24,8000**Aplicabilidade Decreto 7174:** Não**Intervalo mínimo entre lances:** R\$ 0,10**Unidade de fornecimento:** Quilograma**Situação:** Aceito e Habilitado**Aplicabilidade Margem de Preferência:** Não**Aceito para:** GRUPO LATARO LTDA, **pelo melhor lance de R\$ 8,4000 e a quantidade de 120 Quilograma .****Item: 33****Descrição:** Condimento**Descrição Complementar:** Condimento Tipo: Pimenta Do Reino , Apresentação: Pó**Tratamento Diferenciado:** Tipo I - Participação Exclusiva de ME/EPP/Equiparada**Quantidade:** 120**Valor Máximo Aceitável:** R\$ 42,6500**Aplicabilidade Decreto 7174:** Não**Intervalo mínimo entre lances:** R\$ 0,10**Unidade de fornecimento:** Quilograma**Situação:** Aceito e Habilitado**Aplicabilidade Margem de Preferência:** Não**Aceito para:** COMSABOR COMERCIO DE ALIMENTOS LTDA, **pelo melhor lance de R\$ 10,3000 e a quantidade de 120 Quilograma .****Item: 34****Descrição:** Condimento**Descrição Complementar:** Condimento Tipo: Canela , Apresentação: Pó**Tratamento Diferenciado:** Tipo I - Participação Exclusiva de ME/EPP/Equiparada**Quantidade:** 48**Valor Máximo Aceitável:** R\$ 52,3100**Aplicabilidade Decreto 7174:** Não**Intervalo mínimo entre lances:** R\$ 0,10**Unidade de fornecimento:** Quilograma**Situação:** Aceito e Habilitado**Aplicabilidade Margem de Preferência:** Não**Aceito para:** COMSABOR COMERCIO DE ALIMENTOS LTDA, **pelo melhor lance de R\$ 17,0000 e a quantidade de 48 Quilograma .****Item: 35****Descrição:** Condimento***Descrição Complementar:** Condimento* Matéria-Prima: Tomate Seco , Aspecto Físico: Desidratada , Aplicação: Alimentação , Características Adicionais: Óleo De Milho, Azeite De Oliva, Sal, Açúcar E Es-**Tratamento Diferenciado:** Tipo I - Participação Exclusiva de ME/EPP/Equiparada**Quantidade:** 360**Valor Máximo Aceitável:** R\$ 60,9400**Aplicabilidade Decreto 7174:** Não**Intervalo mínimo entre lances:** R\$ 0,10**Unidade de fornecimento:** Balde 1,00 KG**Situação:** Aceito e Habilitado**Aplicabilidade Margem de Preferência:** Não**Aceito para:** COMSABOR COMERCIO DE ALIMENTOS LTDA, **pelo melhor lance de R\$ 50,8000 e a quantidade de 360 Balde 1,00 KG .****Item: 36****Descrição:** Condimento**Descrição Complementar:** Condimento Tipo: Cravo Da Índia , Apresentação: Flor**Tratamento Diferenciado:** Tipo I - Participação Exclusiva de ME/EPP/Equiparada**Quantidade:** 24**Valor Máximo Aceitável:** R\$ 77,0000**Aplicabilidade Decreto 7174:** Não**Intervalo mínimo entre lances:** R\$ 0,10**Unidade de fornecimento:** Quilograma**Situação:** Aceito e Habilitado**Aplicabilidade Margem de Preferência:** Não**Aceito para:** COMSABOR COMERCIO DE ALIMENTOS LTDA, **pelo melhor lance de R\$ 59,1000 e a quantidade de 24 Quilograma .****Item: 37****Descrição:** Creme de leite**Descrição Complementar:** Creme De Leite Teor Gordura: Até 20% De Gordura , Processamento: Uht , Tipo Restrição: Zero Lactose , Tratamento: Homogeneizado**Tratamento Diferenciado:** Tipo I - Participação Exclusiva de ME/EPP/Equiparada**Quantidade:** 10.800**Valor Máximo Aceitável:** R\$ 5,5400**Aplicabilidade Decreto 7174:** Não**Intervalo mínimo entre lances:** R\$ 0,10**Unidade de fornecimento:** Embalagem 200,00 G**Situação:** Aceito e Habilitado**Aplicabilidade Margem de Preferência:** Não**Aceito para:** J. S. ARAUJO LTDA, **pelo melhor lance de R\$ 3,0000 e a quantidade de 10.800 Embalagem 200,00 G .**

Item: 38**Descrição:** Doce leite**Descrição Complementar:** Doce Leite Tipo: Tradicional , Prazo Validade Mínimo: 12 Meses , Característica Adicional: Isento De Amido**Tratamento Diferenciado:** Tipo I - Participação Exclusiva de ME/EPP/Equiparada**Quantidade:** 1.200**Unidade de fornecimento:** Lata 400,00 G**Valor Máximo Aceitável:** R\$ 7,2100**Situação:** Aceito e Habilitado**Aplicabilidade Decreto 7174:** Não**Aplicabilidade Margem de Preferência:** Não**Intervalo mínimo entre lances:** R\$ 0,10**Aceito para:** 35.565.317 NAIANA SINDE TEIXEIRA LIMA VERDE, **pelo melhor lance de R\$ 6,0000 e a quantidade de 1.200 Lata 400,00 G .****Item: 39****Descrição:** Doce Não Confeitado**Descrição Complementar:** Doce Não Confeitado Tipo: Massa , Sabor: Banana**Tratamento Diferenciado:** Tipo I - Participação Exclusiva de ME/EPP/Equiparada**Quantidade:** 240**Unidade de fornecimento:** Embalagem 1,00 KG**Valor Máximo Aceitável:** R\$ 24,6300**Situação:** Aceito e Habilitado**Aplicabilidade Decreto 7174:** Não**Aplicabilidade Margem de Preferência:** Não**Intervalo mínimo entre lances:** R\$ 0,10**Aceito para:** COMSABOR COMERCIO DE ALIMENTOS LTDA, **pelo melhor lance de R\$ 24,5000 e a quantidade de 240 Embalagem 1,00 KG .****Item: 40****Descrição:** Embutido**Descrição Complementar:** Embutido Tipo: Linguiça Calabresa , Tamanho: Grossa , Tipo Preparação: Defumada , Estado De Conservação: Resfriado(A)**Tratamento Diferenciado:** Tipo I - Participação Exclusiva de ME/EPP/Equiparada**Quantidade:** 1.800**Unidade de fornecimento:** Quilograma**Valor Máximo Aceitável:** R\$ 33,0600**Situação:** Aceito e Habilitado**Aplicabilidade Decreto 7174:** Não**Aplicabilidade Margem de Preferência:** Não**Intervalo mínimo entre lances:** R\$ 0,10**Aceito para:** AMS COMERCIO E SERVICOS LTDA, **pelo melhor lance de R\$ 22,0000 e a quantidade de 1.800 Quilograma .****Item: 41****Descrição:** Embutido**Descrição Complementar:** Embutido Tipo: Linguiça Toscana , Tamanho: Grossa , Tipo Preparação: Fresca , Estado De Conservação: Resfriado(A)**Tratamento Diferenciado:** Tipo I - Participação Exclusiva de ME/EPP/Equiparada**Quantidade:** 1.800**Unidade de fornecimento:** Quilograma**Valor Máximo Aceitável:** R\$ 28,3200**Situação:** Aceito e Habilitado**Aplicabilidade Decreto 7174:** Não**Aplicabilidade Margem de Preferência:** Não**Intervalo mínimo entre lances:** R\$ 0,10**Aceito para:** J. S. ARAUJO LTDA, **pelo melhor lance de R\$ 22,9000 e a quantidade de 1.800 Quilograma .****Item: 42****Descrição:** Embutido**Descrição Complementar:** Embutido Tipo: Salsicha Hot Dog , Tipo Preparação: Cozida , Estado De Conservação: Resfriado(A)**Tratamento Diferenciado:** Tipo I - Participação Exclusiva de ME/EPP/Equiparada**Quantidade:** 1.800**Unidade de fornecimento:** Quilograma**Valor Máximo Aceitável:** R\$ 16,0000**Situação:** Aceito e Habilitado**Aplicabilidade Decreto 7174:** Não**Aplicabilidade Margem de Preferência:** Não**Intervalo mínimo entre lances:** R\$ 0,10**Aceito para:** J DANTAS SILVA LTDA, **pelo melhor lance de R\$ 8,9000 e a quantidade de 1.800 Quilograma .****Item: 43****Descrição:** Legume Em Conserva**Descrição Complementar:** Legume Em Conserva Tipo: Ervilha**Tratamento Diferenciado:** Tipo I - Participação Exclusiva de ME/EPP/Equiparada**Quantidade:** 1.200**Unidade de fornecimento:** Embalagem 200,00 G**Valor Máximo Aceitável:** R\$ 5,3300**Situação:** Aceito e Habilitado**Aplicabilidade Decreto 7174:** Não**Aplicabilidade Margem de Preferência:** Não**Intervalo mínimo entre lances:** R\$ 0,10**Aceito para:** COMSABOR COMERCIO DE ALIMENTOS LTDA, **pelo melhor lance de R\$ 3,5000 e a quantidade de 1.200 Embalagem 200,00 G .****Item: 44****Descrição:** Massa de tomate**Descrição Complementar:** Massa De Tomate Tipo: Molho Pronto , Composição: Pomodoro , Apresentação: Líquido**Tratamento Diferenciado:** Tipo I - Participação Exclusiva de ME/EPP/Equiparada**Quantidade:** 1.200**Unidade de fornecimento:** Quilograma**Valor Máximo Aceitável:** R\$ 22,6900**Situação:** Aceito e Habilitado**Aplicabilidade Decreto 7174:** Não**Aplicabilidade Margem de Preferência:** Não**Intervalo mínimo entre lances:** R\$ 0,10

Aceito para: COMSABOR COMERCIO DE ALIMENTOS LTDA, **pelo melhor lance de R\$ 8,9000 e a quantidade de 1.200 Quilograma .**

Item: 45

Descrição: Massa de tomate

Descrição Complementar: Massa De Tomate Tipo: Molho Pronto , Composição: Pomodoro , Apresentação: Líquido

Tratamento Diferenciado: Tipo I - Participação Exclusiva de ME/EPP/Equiparada

Quantidade: 860

Unidade de fornecimento: Embalagem 500,00 G

Valor Máximo Aceitável: R\$ 8,7600

Situação: Aceito e Habilitado

Aplicabilidade Decreto 7174: Não

Aplicabilidade Margem de Preferência: Não

Intervalo mínimo entre lances: R\$ 0,10

Aceito para: COMSABOR COMERCIO DE ALIMENTOS LTDA, **pelo melhor lance de R\$ 4,8000 e a quantidade de 860 Embalagem 500,00 G .**

Item: 46

Descrição: Fermento

Descrição Complementar: Fermento Tipo: Químico , Apresentação: Pó

Tratamento Diferenciado: Tipo I - Participação Exclusiva de ME/EPP/Equiparada

Quantidade: 360

Unidade de fornecimento: Quilograma

Valor Máximo Aceitável: R\$ 46,3500

Situação: Aceito e Habilitado

Aplicabilidade Decreto 7174: Não

Aplicabilidade Margem de Preferência: Não

Intervalo mínimo entre lances: R\$ 0,10

Aceito para: COMSABOR COMERCIO DE ALIMENTOS LTDA, **pelo melhor lance de R\$ 29,6000 e a quantidade de 360 Quilograma .**

Item: 47

Descrição: Mistura alimentícia

Descrição Complementar: Mistura Alimentícia Ingredientes: Farinha De Trigo, Açúcar, Margarina, Leite E Ovos , Sabor: Baunilha , Aplicação: Panificação E Confeitos

Tratamento Diferenciado: Tipo I - Participação Exclusiva de ME/EPP/Equiparada

Quantidade: 420

Unidade de fornecimento: Pacote 1,00 KG

Valor Máximo Aceitável: R\$ 6,2400

Situação: Aceito e Habilitado

Aplicabilidade Decreto 7174: Não

Aplicabilidade Margem de Preferência: Não

Intervalo mínimo entre lances: R\$ 0,10

Aceito para: 35.565.317 NAIANA SINDE TEIXEIRA LIMA VERDE, **pelo melhor lance de R\$ 6,0000 e a quantidade de 420 Pacote 1,00 KG .**

Item: 48

Descrição: Fermento

Descrição Complementar: Fermento Tipo: Biológico Seco , Apresentação: Pó , Composição: Saccharomyces Cerevisiae

Tratamento Diferenciado: Tipo I - Participação Exclusiva de ME/EPP/Equiparada

Quantidade: 240

Unidade de fornecimento: Quilograma

Valor Máximo Aceitável: R\$ 65,6800

Situação: Aceito e Habilitado

Aplicabilidade Decreto 7174: Não

Aplicabilidade Margem de Preferência: Não

Intervalo mínimo entre lances: R\$ 0,10

Aceito para: COMSABOR COMERCIO DE ALIMENTOS LTDA, **pelo melhor lance de R\$ 49,8000 e a quantidade de 240 Quilograma .**

Item: 49

Descrição: Frios

Descrição Complementar: Frios Variedade: Mortadela , Tipo: Bologna , Tipo Preparação: Defumado , Apresentação: Peça Inteira , Estado De Conservação: Resfriado(A)

Tratamento Diferenciado: Tipo I - Participação Exclusiva de ME/EPP/Equiparada

Quantidade: 640

Unidade de fornecimento: Quilograma

Valor Máximo Aceitável: R\$ 61,9000

Situação: Aceito e Habilitado

Aplicabilidade Decreto 7174: Não

Aplicabilidade Margem de Preferência: Não

Intervalo mínimo entre lances: R\$ 0,10

Aceito para: J. S. ARAUJO LTDA, **pelo melhor lance de R\$ 52,8000 e a quantidade de 640 Quilograma .**

Item: 50

Descrição: Frios

Descrição Complementar: Frios Variedade: Presunto De Pernil , Tipo Preparação: Defumado , Apresentação: Peça Inteira , Estado De Conservação: Resfriado(A)

Tratamento Diferenciado: Tipo I - Participação Exclusiva de ME/EPP/Equiparada

Quantidade: 640

Unidade de fornecimento: Quilograma

Valor Máximo Aceitável: R\$ 40,2700

Situação: Aceito e Habilitado

Aplicabilidade Decreto 7174: Não

Aplicabilidade Margem de Preferência: Não

Intervalo mínimo entre lances: R\$ 0,10

Aceito para: J. S. ARAUJO LTDA, **pelo melhor lance de R\$ 28,9000 e a quantidade de 640 Quilograma .**

Item: 51

Descrição: Frios

Descrição Complementar: Frios Variedade: Salame , Tipo: Italiana , Apresentação: Fatiado , Estado De Conservação: Resfriado(A)

Tratamento Diferenciado: Tipo I - Participação Exclusiva de ME/EPP/Equiparada**Quantidade:** 60**Valor Máximo Aceitável:** R\$ 109,9500**Aplicabilidade Decreto 7174:** Não**Intervalo mínimo entre lances:** R\$ 0,10**Unidade de fornecimento:** Quilograma**Situação:** Aceito e Habilitado**Aplicabilidade Margem de Preferência:** Não

Aceito para: 35.565.317 NAIANA SINDE TEIXEIRA LIMA VERDE, pelo melhor lance de R\$ 109,8000 e a quantidade de 60 Quilograma .

Item: 52**Descrição:** Fruta**Descrição Complementar:** Fruta Tipo: Abacaxi Pérola , Apresentação: Natural**Tratamento Diferenciado:** Tipo I - Participação Exclusiva de ME/EPP/Equiparada**Quantidade:** 1.200**Valor Máximo Aceitável:** R\$ 15,0200**Aplicabilidade Decreto 7174:** Não**Intervalo mínimo entre lances:** R\$ 0,10**Unidade de fornecimento:** Quilograma**Situação:** Aceito e Habilitado**Aplicabilidade Margem de Preferência:** Não

Aceito para: AMS COMERCIO E SERVICOS LTDA, pelo melhor lance de R\$ 4,0000 e a quantidade de 1.200 Quilograma .

Item: 53**Descrição:** Fruta**Descrição Complementar:** Fruta Tipo: Kiwi , Apresentação: Natural**Tratamento Diferenciado:** Tipo I - Participação Exclusiva de ME/EPP/Equiparada**Quantidade:** 360**Valor Máximo Aceitável:** R\$ 27,8400**Aplicabilidade Decreto 7174:** Não**Intervalo mínimo entre lances:** R\$ 0,10**Unidade de fornecimento:** Quilograma**Situação:** Aceito e Habilitado**Aplicabilidade Margem de Preferência:** Não

Aceito para: AMS COMERCIO E SERVICOS LTDA, pelo melhor lance de R\$ 20,0000 e a quantidade de 360 Quilograma .

Item: 54**Descrição:** Legume In Natura**Descrição Complementar:** Legume In Natura Tipo: Cebola Amarela**Tratamento Diferenciado:** Tipo I - Participação Exclusiva de ME/EPP/Equiparada**Quantidade:** 620**Valor Máximo Aceitável:** R\$ 14,3300**Aplicabilidade Decreto 7174:** Não**Intervalo mínimo entre lances:** R\$ 0,10**Unidade de fornecimento:** Quilograma**Situação:** Aceito e Habilitado**Aplicabilidade Margem de Preferência:** Não

Aceito para: J. S. ARAUJO LTDA, pelo melhor lance de R\$ 8,2000 e a quantidade de 620 Quilograma .

Item: 55**Descrição:** Fruta**Descrição Complementar:** Fruta Tipo: Laranja Pera , Apresentação: Natural**Tratamento Diferenciado:** Tipo I - Participação Exclusiva de ME/EPP/Equiparada**Quantidade:** 800**Valor Máximo Aceitável:** R\$ 14,4600**Aplicabilidade Decreto 7174:** Não**Intervalo mínimo entre lances:** R\$ 0,10**Unidade de fornecimento:** Quilograma**Situação:** Aceito e Habilitado**Aplicabilidade Margem de Preferência:** Não

Aceito para: AMS COMERCIO E SERVICOS LTDA, pelo melhor lance de R\$ 7,0000 e a quantidade de 800 Quilograma .

Item: 56**Descrição:** Fruta**Descrição Complementar:** Fruta Tipo: Limão Taiti , Apresentação: Natural**Tratamento Diferenciado:** Tipo I - Participação Exclusiva de ME/EPP/Equiparada**Quantidade:** 960**Valor Máximo Aceitável:** R\$ 11,3600**Aplicabilidade Decreto 7174:** Não**Intervalo mínimo entre lances:** R\$ 0,10**Unidade de fornecimento:** Quilograma**Situação:** Aceito e Habilitado**Aplicabilidade Margem de Preferência:** Não

Aceito para: AMS COMERCIO E SERVICOS LTDA, pelo melhor lance de R\$ 6,0000 e a quantidade de 960 Quilograma .

Item: 57**Descrição:** Fruta**Descrição Complementar:** Fruta Tipo: Maçã Fuji , Apresentação: Natural**Tratamento Diferenciado:** Tipo I - Participação Exclusiva de ME/EPP/Equiparada**Quantidade:** 960**Valor Máximo Aceitável:** R\$ 22,6800**Aplicabilidade Decreto 7174:** Não**Intervalo mínimo entre lances:** R\$ 0,10**Unidade de fornecimento:** Quilograma**Situação:** Aceito e Habilitado**Aplicabilidade Margem de Preferência:** Não

Aceito para: J DANTAS SILVA LTDA, pelo melhor lance de R\$ 12,0000 e a quantidade de 960 Quilograma .

Item: 58**Descrição:** Fruta**Descrição Complementar:** Fruta Tipo: Banana , Apresentação: Desidratada / Seca**Tratamento Diferenciado:** Tipo I - Participação Exclusiva de ME/EPP/Equiparada**Quantidade:** 960**Valor Máximo Aceitável:** R\$ 12,0100**Unidade de fornecimento:** Quilograma**Situação:** Aceito e Habilitado

Aplicabilidade Decreto 7174: Não
Intervalo mínimo entre lances: R\$ 0,10

Aplicabilidade Margem de Preferência: Não

Aceito para: AMS COMERCIO E SERVICOS LTDA, pelo melhor lance de R\$ 4,0000 e a quantidade de 960 Quilograma .

Item: 59

Descrição: Fruta

Descrição Complementar: Fruta Tipo: Melancia Vermelha , Apresentação: Natural

Tratamento Diferenciado: Tipo I - Participação Exclusiva de ME/EPP/Equiparada

Quantidade: 1.200

Valor Máximo Aceitável: R\$ 6,5100

Aplicabilidade Decreto 7174: Não

Intervalo mínimo entre lances: R\$ 0,10

Unidade de fornecimento: Quilograma

Situação: Aceito e Habilitado

Aplicabilidade Margem de Preferência: Não

Aceito para: AMS COMERCIO E SERVICOS LTDA, pelo melhor lance de R\$ 4,0000 e a quantidade de 1.200 Quilograma .

Item: 60

Descrição: Fruta

Descrição Complementar: Fruta Tipo: Melão Amarelo , Apresentação: Natural

Tratamento Diferenciado: Tipo I - Participação Exclusiva de ME/EPP/Equiparada

Quantidade: 800

Valor Máximo Aceitável: R\$ 10,9500

Aplicabilidade Decreto 7174: Não

Intervalo mínimo entre lances: R\$ 0,10

Unidade de fornecimento: Quilograma

Situação: Aceito e Habilitado

Aplicabilidade Margem de Preferência: Não

Aceito para: J DANTAS SILVA LTDA, pelo melhor lance de R\$ 8,5000 e a quantidade de 800 Quilograma .

Item: 61

Descrição: Fruta

Descrição Complementar: Fruta Tipo: Uva Niágara Rosada , Apresentação: Natural

Tratamento Diferenciado: Tipo I - Participação Exclusiva de ME/EPP/Equiparada

Quantidade: 600

Valor Máximo Aceitável: R\$ 21,3300

Aplicabilidade Decreto 7174: Não

Intervalo mínimo entre lances: R\$ 0,10

Unidade de fornecimento: Quilograma

Situação: Aceito e Habilitado

Aplicabilidade Margem de Preferência: Não

Aceito para: AMS COMERCIO E SERVICOS LTDA, pelo melhor lance de R\$ 20,0000 e a quantidade de 600 Quilograma .

Item: 62

Descrição: Fruta

Descrição Complementar: Fruta Tipo: Abacate Manteiga , Apresentação: Natural

Tratamento Diferenciado: Tipo I - Participação Exclusiva de ME/EPP/Equiparada

Quantidade: 240

Valor Máximo Aceitável: R\$ 11,0500

Aplicabilidade Decreto 7174: Não

Intervalo mínimo entre lances: R\$ 0,10

Unidade de fornecimento: Quilograma

Situação: Aceito e Habilitado

Aplicabilidade Margem de Preferência: Não

Aceito para: J. S. ARAUJO LTDA, pelo melhor lance de R\$ 10,9000 e a quantidade de 240 Quilograma .

Item: 63

Descrição: Gelatina Alimentícia

Descrição Complementar: Gelatina Alimentícia Apresentação: Pó , Sabor: Variado , Origem: Animal

Tratamento Diferenciado: Tipo I - Participação Exclusiva de ME/EPP/Equiparada

Quantidade: 620

Valor Máximo Aceitável: R\$ 20,0600

Aplicabilidade Decreto 7174: Não

Intervalo mínimo entre lances: R\$ 0,10

Unidade de fornecimento: Pacote 1,00 KG

Situação: Aceito e Habilitado

Aplicabilidade Margem de Preferência: Não

Aceito para: COMSABOR COMERCIO DE ALIMENTOS LTDA, pelo melhor lance de R\$ 16,2000 e a quantidade de 620 Pacote 1,00 KG .

Item: 64

Descrição: "Geléia Fruta"

Descrição Complementar: "Geléia Fruta" Tipo Fruta: Diversos Sabores , Ingredientes: Polpa Fruta/Água/Açúcar E Ácido Cítrico , Tipo: Orgânica , Características Adicionais: Sem Conservantes E Corantes

Tratamento Diferenciado: Tipo I - Participação Exclusiva de ME/EPP/Equiparada

Quantidade: 720

Valor Máximo Aceitável: R\$ 10,2500

Aplicabilidade Decreto 7174: Não

Intervalo mínimo entre lances: R\$ 0,10

Unidade de fornecimento: Pote 230,00 G

Situação: Aceito e Habilitado

Aplicabilidade Margem de Preferência: Não

Aceito para: COMSABOR COMERCIO DE ALIMENTOS LTDA, pelo melhor lance de R\$ 10,1000 e a quantidade de 720 Pote 230,00 G .

Item: 65

Descrição: Ovo

Descrição Complementar: Ovo Origem: Galinha , Grupo: Branco , Classe: A , Tipo: Médio

Tratamento Diferenciado: Tipo I - Participação Exclusiva de ME/EPP/Equiparada

Quantidade: 2.400

Valor Máximo Aceitável: R\$ 11,0700

Aplicabilidade Decreto 7174: Não

Unidade de fornecimento: Bandeja 12,00 UN

Situação: Aceito e Habilitado

Aplicabilidade Margem de Preferência: Não

Intervalo mínimo entre lances: R\$ 0,10

Aceito para: 35.565.317 NAIANA SINDE TEIXEIRA LIMA VERDE, **pelo melhor lance de R\$ 10,7000 e a quantidade de 2.400 Bandeja 12,00 UN .**

Item: 66

Descrição: Iogurte Natural

Descrição Complementar: Iogurte Natural Teor Gordura: Desnatado , Sabor: Sortidos , Componentes: Com Polpa Ou Pedacos De Fruta

Tratamento Diferenciado: Tipo I - Participação Exclusiva de ME/EPP/Equiparada

Quantidade: 2.400

Unidade de fornecimento: Bandeja 6,00 UN

Valor Máximo Aceitável: R\$ 13,8200

Situação: Aceito e Habilitado

Aplicabilidade Decreto 7174: Não

Aplicabilidade Margem de Preferência: Não

Intervalo mínimo entre lances: R\$ 0,10

Aceito para: J. S. ARAUJO LTDA, **pelo melhor lance de R\$ 13,7000 e a quantidade de 2.400 Bandeja 6,00 UN .**

Item: 67

Descrição: Iogurte natural

Descrição Complementar: Iogurte Natural Teor Gordura: Integral , Sabor: Sortidos , Características Adicionais: Tipo Grego

Tratamento Diferenciado: Tipo I - Participação Exclusiva de ME/EPP/Equiparada

Quantidade: 4.800

Unidade de fornecimento: Embalagem 170,00 G

Valor Máximo Aceitável: R\$ 4,6200

Situação: Aceito e Habilitado

Aplicabilidade Decreto 7174: Não

Aplicabilidade Margem de Preferência: Não

Intervalo mínimo entre lances: R\$ 0,10

Aceito para: J. S. ARAUJO LTDA, **pelo melhor lance de R\$ 4,1000 e a quantidade de 4.800 Embalagem 170,00 G .**

Item: 68

Descrição: Legume Em Conserva

Descrição Complementar: Legume Em Conserva Tipo: Azeitona Preta , Tamanho: Grande , Apresentação: Sem Caroço

Tratamento Diferenciado: Tipo I - Participação Exclusiva de ME/EPP/Equiparada

Quantidade: 240

Unidade de fornecimento: Embalagem 2,00 KG

Valor Máximo Aceitável: R\$ 60,7400

Situação: Aceito e Habilitado

Aplicabilidade Decreto 7174: Não

Aplicabilidade Margem de Preferência: Não

Intervalo mínimo entre lances: R\$ 0,10

Aceito para: COMSABOR COMERCIO DE ALIMENTOS LTDA, **pelo melhor lance de R\$ 57,5000 e a quantidade de 240 Embalagem 2,00 KG .**

Item: 69

Descrição: Legume Em Conserva

Descrição Complementar: Legume Em Conserva Tipo: Azeitona Verde , Tamanho: Grande , Apresentação: Sem Caroço

Tratamento Diferenciado: Tipo I - Participação Exclusiva de ME/EPP/Equiparada

Quantidade: 240

Unidade de fornecimento: Embalagem 2,00 KG

Valor Máximo Aceitável: R\$ 57,7300

Situação: Aceito e Habilitado

Aplicabilidade Decreto 7174: Não

Aplicabilidade Margem de Preferência: Não

Intervalo mínimo entre lances: R\$ 0,10

Aceito para: GRUPO LATARO LTDA, **pelo melhor lance de R\$ 53,5000 e a quantidade de 240 Embalagem 2,00 KG .**

Item: 70

Descrição: Legume Em Conserva

Descrição Complementar: Legume Em Conserva Tipo: Cogumelo Esterilizado , Apresentação: Fatiada

Tratamento Diferenciado: Tipo I - Participação Exclusiva de ME/EPP/Equiparada

Quantidade: 420

Unidade de fornecimento: Quilograma

Valor Máximo Aceitável: R\$ 47,1000

Situação: Aceito e Habilitado

Aplicabilidade Decreto 7174: Não

Aplicabilidade Margem de Preferência: Não

Intervalo mínimo entre lances: R\$ 0,10

Aceito para: GRUPO LATARO LTDA, **pelo melhor lance de R\$ 38,7000 e a quantidade de 420 Quilograma .**

Item: 71

Descrição: Legume Em Conserva

Descrição Complementar: Legume Em Conserva Tipo: Palmito , Apresentação: Inteiro

Tratamento Diferenciado: Tipo I - Participação Exclusiva de ME/EPP/Equiparada

Quantidade: 620

Unidade de fornecimento: Embalagem 300,00 G

Valor Máximo Aceitável: R\$ 24,0400

Situação: Aceito e Habilitado

Aplicabilidade Decreto 7174: Não

Aplicabilidade Margem de Preferência: Não

Intervalo mínimo entre lances: R\$ 0,10

Aceito para: COMSABOR COMERCIO DE ALIMENTOS LTDA, **pelo melhor lance de R\$ 18,0000 e a quantidade de 620 Embalagem 300,00 G .**

Item: 72

Descrição: Legume Em Conserva

Descrição Complementar: Legume Em Conserva Tipo: Palmito , Apresentação: Inteiro

Tratamento Diferenciado: Tipo I - Participação Exclusiva de ME/EPP/Equiparada

Quantidade: 420

Unidade de fornecimento: Embalagem 300,00 G

Valor Máximo Aceitável: R\$ 24,0400

Situação: Aceito e Habilitado

Aplicabilidade Decreto 7174: Não

Aplicabilidade Margem de Preferência: Não

Intervalo mínimo entre lances: R\$ 0,10

Aceito para: COMSABOR COMERCIO DE ALIMENTOS LTDA, **pelo melhor lance de R\$ 18,8000 e a quantidade de 420 Embalagem 300,00 G .**

Item: 73

Descrição: Legume in natura

Descrição Complementar: Legume In Natura Tipo: Beterraba

Tratamento Diferenciado: Tipo I - Participação Exclusiva de ME/EPP/Equiparada

Quantidade: 800

Unidade de fornecimento: Quilograma

Valor Máximo Aceitável: R\$ 10,2200

Situação: Aceito e Habilitado

Aplicabilidade Decreto 7174: Não

Aplicabilidade Margem de Preferência: Não

Intervalo mínimo entre lances: R\$ 0,10

Aceito para: J DANTAS SILVA LTDA, **pelo melhor lance de R\$ 6,9000 e a quantidade de 800 Quilograma .**

Item: 74

Descrição: Legume in natura

Descrição Complementar: Legume In Natura Tipo: Cenoura

Tratamento Diferenciado: Tipo I - Participação Exclusiva de ME/EPP/Equiparada

Quantidade: 960

Unidade de fornecimento: Quilograma

Valor Máximo Aceitável: R\$ 15,2200

Situação: Aceito e Habilitado

Aplicabilidade Decreto 7174: Não

Aplicabilidade Margem de Preferência: Não

Intervalo mínimo entre lances: R\$ 0,10

Aceito para: J DANTAS SILVA LTDA, **pelo melhor lance de R\$ 9,3500 e a quantidade de 960 Quilograma .**

Item: 75

Descrição: Legume in natura

Descrição Complementar: Legume In Natura Tipo: Mandioca / Aipim

Tratamento Diferenciado: Tipo I - Participação Exclusiva de ME/EPP/Equiparada

Quantidade: 1.800

Unidade de fornecimento: Quilograma

Valor Máximo Aceitável: R\$ 12,4300

Situação: Aceito e Habilitado

Aplicabilidade Decreto 7174: Não

Aplicabilidade Margem de Preferência: Não

Intervalo mínimo entre lances: R\$ 0,10

Aceito para: AMS COMERCIO E SERVICOS LTDA, **pelo melhor lance de R\$ 4,0000 e a quantidade de 1.800 Quilograma .**

Item: 76

Descrição: Legume in natura

Descrição Complementar: Legume In Natura Tipo: Pepino

Tratamento Diferenciado: Tipo I - Participação Exclusiva de ME/EPP/Equiparada

Quantidade: 1.200

Unidade de fornecimento: Quilograma

Valor Máximo Aceitável: R\$ 10,2500

Situação: Aceito e Habilitado

Aplicabilidade Decreto 7174: Não

Aplicabilidade Margem de Preferência: Não

Intervalo mínimo entre lances: R\$ 0,10

Aceito para: AMS COMERCIO E SERVICOS LTDA, **pelo melhor lance de R\$ 8,0000 e a quantidade de 1.200 Quilograma .**

Item: 77

Descrição: Amido

Descrição Complementar: Amido Base: De Mandioca , Grupo: Tapioca , Subgrupo: Goma , Características Adicionais: Massa Hidratada Para Tapioca, Com Sabor

Tratamento Diferenciado: Tipo I - Participação Exclusiva de ME/EPP/Equiparada

Quantidade: 420

Unidade de fornecimento: Quilograma

Valor Máximo Aceitável: R\$ 20,1800

Situação: Aceito e Habilitado

Aplicabilidade Decreto 7174: Não

Aplicabilidade Margem de Preferência: Não

Intervalo mínimo entre lances: R\$ 0,10

Aceito para: AMS COMERCIO E SERVICOS LTDA, **pelo melhor lance de R\$ 12,0000 e a quantidade de 420 Quilograma .**

Item: 78

Descrição: Oleaginosa

Descrição Complementar: Oleaginosa Tipo: Amendoim , Apresentação: Torrada , Adicional: Com Casca E Sal

Tratamento Diferenciado: Tipo I - Participação Exclusiva de ME/EPP/Equiparada

Quantidade: 240

Unidade de fornecimento: Quilograma

Valor Máximo Aceitável: R\$ 14,9000

Situação: Aceito e Habilitado

Aplicabilidade Decreto 7174: Não

Aplicabilidade Margem de Preferência: Não

Intervalo mínimo entre lances: R\$ 0,10

Aceito para: 35.565.317 NAIANA SINDE TEIXEIRA LIMA VERDE, **pelo melhor lance de R\$ 14,9000 e a quantidade de 240 Quilograma .**

Item: 79

Descrição: Oleaginosa

Descrição Complementar: Oleaginosa Tipo: Amendoim , Apresentação: Torrada , Adicional: Sem Casca

Tratamento Diferenciado: Tipo I - Participação Exclusiva de ME/EPP/Equiparada

Quantidade: 240

Unidade de fornecimento: Quilograma

Valor Máximo Aceitável: R\$ 13,3500

Situação: Aceito e Habilitado

Aplicabilidade Decreto 7174: Não

Aplicabilidade Margem de Preferência: Não

Intervalo mínimo entre lances: R\$ 0,10

Aceito para: 35.565.317 NAIANA SINDE TEIXEIRA LIMA VERDE, **pelo melhor lance de R\$ 13,2000 e a quantidade de 240 Quilograma .**

Item: 80**Descrição:** Biscoito**Descrição Complementar:** Biscoito Sabor: Salgado Integral , Tipo: Club Social**Tratamento Diferenciado:** Tipo I - Participação Exclusiva de ME/EPP/Equiparada**Quantidade:** 640**Valor Máximo Aceitável:** R\$ 18,3600**Aplicabilidade Decreto 7174:** Não**Intervalo mínimo entre lances:** R\$ 0,10**Unidade de fornecimento:** Quilograma**Situação:** Aceito e Habilitado**Aplicabilidade Margem de Preferência:** Não

Aceito para: SM PANTANAL REPRESENTACOES E SERVICOS LTDA, **pelo melhor lance de R\$ 12,9000 e a quantidade de 640 Quilograma .**

Item: 81**Descrição:** Mistura alimentícia**Descrição Complementar:** Mistura Alimentícia Ingredientes: Amido, Polvilho Azedo, Gordura Vegetal, Soro Leite , Aplicação: Pão De Queijo**Tratamento Diferenciado:** Tipo I - Participação Exclusiva de ME/EPP/Equiparada**Quantidade:** 640**Valor Máximo Aceitável:** R\$ 46,4600**Aplicabilidade Decreto 7174:** Não**Intervalo mínimo entre lances:** R\$ 0,10**Unidade de fornecimento:** Quilograma**Situação:** Aceito e Habilitado**Aplicabilidade Margem de Preferência:** Não

Aceito para: 35.565.317 NAIANA SINDE TEIXEIRA LIMA VERDE, **pelo melhor lance de R\$ 46,3000 e a quantidade de 640 Quilograma .**

Item: 82**Descrição:** Cereal matinal/lanches**Descrição Complementar:** Cereal Matinal/Lanches Tipo: Flocos Pré-Cozidos , Ingredientes Principais: Milho , Ingredientes Adicionais: Chocolate , Característica Adicional: Com Açúcar**Tratamento Diferenciado:** Tipo I - Participação Exclusiva de ME/EPP/Equiparada**Quantidade:** 420**Valor Máximo Aceitável:** R\$ 37,4600**Aplicabilidade Decreto 7174:** Não**Intervalo mínimo entre lances:** R\$ 0,10**Unidade de fornecimento:** Quilograma**Situação:** Aceito e Habilitado**Aplicabilidade Margem de Preferência:** Não

Aceito para: COMSABOR COMERCIO DE ALIMENTOS LTDA, **pelo melhor lance de R\$ 32,4000 e a quantidade de 420 Quilograma .**

Item: 83**Descrição:** Farinha de milho**Descrição Complementar:** Farinha De Milho Grão: Amarelo , Tipo: Flocada , Apresentação: Pré-Cozida , Característica Adicional: Não Transgênico**Tratamento Diferenciado:** Tipo I - Participação Exclusiva de ME/EPP/Equiparada**Quantidade:** 360**Valor Máximo Aceitável:** R\$ 6,3700**Aplicabilidade Decreto 7174:** Não**Intervalo mínimo entre lances:** R\$ 0,10**Unidade de fornecimento:** Quilograma**Situação:** Aceito e Habilitado**Aplicabilidade Margem de Preferência:** Não

Aceito para: 35.565.317 NAIANA SINDE TEIXEIRA LIMA VERDE, **pelo melhor lance de R\$ 4,9000 e a quantidade de 360 Quilograma .**

Item: 84**Descrição:** Legume in natura**Descrição Complementar:** Legume In Natura Tipo: Pimentão Verde**Tratamento Diferenciado:** Tipo I - Participação Exclusiva de ME/EPP/Equiparada**Quantidade:** 640**Valor Máximo Aceitável:** R\$ 16,9600**Aplicabilidade Decreto 7174:** Não**Intervalo mínimo entre lances:** R\$ 0,10**Unidade de fornecimento:** Quilograma**Situação:** Aceito e Habilitado**Aplicabilidade Margem de Preferência:** Não

Aceito para: J. S. ARAUJO LTDA, **pelo melhor lance de R\$ 13,7000 e a quantidade de 640 Quilograma .**

Item: 85**Descrição:** Legume in natura**Descrição Complementar:** Legume In Natura Tipo: Pimentão Vermelho**Tratamento Diferenciado:** Tipo I - Participação Exclusiva de ME/EPP/Equiparada**Quantidade:** 640**Valor Máximo Aceitável:** R\$ 25,9300**Aplicabilidade Decreto 7174:** Não**Intervalo mínimo entre lances:** R\$ 0,10**Unidade de fornecimento:** Quilograma**Situação:** Aceito e Habilitado**Aplicabilidade Margem de Preferência:** Não

Aceito para: AMS COMERCIO E SERVICOS LTDA, **pelo melhor lance de R\$ 14,9000 e a quantidade de 640 Quilograma .**

Item: 86**Descrição:** Leite Côco**Descrição Complementar:** Leite Côco Prazo Validade Mínimo: 12 Meses , Tipo: Integral**Tratamento Diferenciado:** Tipo I - Participação Exclusiva de ME/EPP/Equiparada

Quantidade: 480
Valor Máximo Aceitável: R\$ 25,9000
Aplicabilidade Decreto 7174: Não
Intervalo mínimo entre lances: R\$ 0,10

Unidade de fornecimento: Embalagem 1,00 L
Situação: Aceito e Habilitado
Aplicabilidade Margem de Preferência: Não

Aceito para: COMSABOR COMERCIO DE ALIMENTOS LTDA, **pelo melhor lance de R\$ 11,0000 e a quantidade de 480 Embalagem 1,00 L .**

Item: 87

Descrição: "Leite Condensado"

Descrição Complementar: "Leite Condensado" Ingredientes: Leite Integral/Açúcar/Leite Pó Integral E Lactose , Características Adicionais: Homogêneo, Isento Granulações, Coloração Branca, A

Tratamento Diferenciado: Tipo I - Participação Exclusiva de ME/EPP/Equiparada

Quantidade: 5.600

Unidade de fornecimento: Caixa 395,00 G

Valor Máximo Aceitável: R\$ 8,3000

Situação: Aceito e Habilitado

Aplicabilidade Decreto 7174: Não

Aplicabilidade Margem de Preferência: Não

Intervalo mínimo entre lances: R\$ 0,10

Aceito para: COMSABOR COMERCIO DE ALIMENTOS LTDA, **pelo melhor lance de R\$ 5,7000 e a quantidade de 5.600 Caixa 395,00 G .**

Item: 88

Descrição: Molho De Mesa

Descrição Complementar: Molho De Mesa Tipo: Maionese , Composição: Isento De Lipídeos , Apresentação: Creme

Tratamento Diferenciado: Tipo I - Participação Exclusiva de ME/EPP/Equiparada

Quantidade: 1.200

Unidade de fornecimento: Embalagem 500,00 G

Valor Máximo Aceitável: R\$ 8,3900

Situação: Aceito e Habilitado

Aplicabilidade Decreto 7174: Não

Aplicabilidade Margem de Preferência: Não

Intervalo mínimo entre lances: R\$ 0,10

Aceito para: COMSABOR COMERCIO DE ALIMENTOS LTDA, **pelo melhor lance de R\$ 7,9000 e a quantidade de 1.200 Embalagem 500,00 G .**

Item: 89

Descrição: Manteiga

Descrição Complementar: Manteiga Tipo: Primeira Qualidade , Composição: Sem Sal , Tipo Restrição: Zero Lactose

Tratamento Diferenciado: Tipo I - Participação Exclusiva de ME/EPP/Equiparada

Quantidade: 1.200

Unidade de fornecimento: Pote 1,00 KG

Valor Máximo Aceitável: R\$ 54,5800

Situação: Aceito e Habilitado

Aplicabilidade Decreto 7174: Não

Aplicabilidade Margem de Preferência: Não

Intervalo mínimo entre lances: R\$ 0,10

Aceito para: 35.565.317 NAIANA SINDE TEIXEIRA LIMA VERDE, **pelo melhor lance de R\$ 47,9000 e a quantidade de 1.200 Pote 1,00 KG .**

Item: 90

Descrição: Macarrão

Descrição Complementar: Macarrão Teor De Umidade: Massa Seca , Base Da Massa: De Farinha De Trigo , Ingredientes Adicionais: Com Ovos , Apresentação: Lasanha

Tratamento Diferenciado: Tipo I - Participação Exclusiva de ME/EPP/Equiparada

Quantidade: 840

Unidade de fornecimento: Embalagem 500,00 G

Valor Máximo Aceitável: R\$ 9,0000

Situação: Aceito e Habilitado

Aplicabilidade Decreto 7174: Não

Aplicabilidade Margem de Preferência: Não

Intervalo mínimo entre lances: R\$ 0,10

Aceito para: 35.565.317 NAIANA SINDE TEIXEIRA LIMA VERDE, **pelo melhor lance de R\$ 8,9000 e a quantidade de 840 Embalagem 500,00 G .**

Item: 91

Descrição: Legume em conserva

Descrição Complementar: Legume Em Conserva Tipo: Milho Verde

Tratamento Diferenciado: Tipo I - Participação Exclusiva de ME/EPP/Equiparada

Quantidade: 720

Unidade de fornecimento: Quilograma

Valor Máximo Aceitável: R\$ 37,0800

Situação: Aceito e Habilitado

Aplicabilidade Decreto 7174: Não

Aplicabilidade Margem de Preferência: Não

Intervalo mínimo entre lances: R\$ 0,10

Aceito para: SM PANTANAL REPRESENTACOES E SERVICOS LTDA, **pelo melhor lance de R\$ 23,6000 e a quantidade de 720 Quilograma .**

Item: 92

Descrição: Legume Em Conserva

Descrição Complementar: Legume Em Conserva Tipo: Seleta

Tratamento Diferenciado: Tipo I - Participação Exclusiva de ME/EPP/Equiparada

Quantidade: 420

Unidade de fornecimento: Embalagem 2,00 KG

Valor Máximo Aceitável: R\$ 36,0200

Situação: Aceito e Habilitado

Aplicabilidade Decreto 7174: Não

Aplicabilidade Margem de Preferência: Não

Intervalo mínimo entre lances: R\$ 0,10

Aceito para: AMS COMERCIO E SERVICOS LTDA, **pelo melhor lance de R\$ 33,9000 e a quantidade de 420 Embalagem 2,00 KG .**

Item: 93**Descrição:** Molho De Mesa**Descrição Complementar:** Molho De Mesa Tipo: Catchup , Composição: Tradicional , Apresentação: Creme**Tratamento Diferenciado:** Tipo I - Participação Exclusiva de ME/EPP/Equiparada**Quantidade:** 640**Valor Máximo Aceitável:** R\$ 4,2000**Aplicabilidade Decreto 7174:** Não**Intervalo mínimo entre lances:** R\$ 0,10**Unidade de fornecimento:** Embalagem 400,00 G**Situação:** Aceito e Habilitado**Aplicabilidade Margem de Preferência:** Não

Aceito para: COMSABOR COMERCIO DE ALIMENTOS LTDA, **pelo melhor lance de R\$ 3,7000 e a quantidade de 640 Embalagem 400,00 G .**

Item: 94**Descrição:** Molho De Mesa**Descrição Complementar:** Molho De Mesa Tipo: Inglês , Composição: Tradicional , Apresentação: Líquido**Tratamento Diferenciado:** Tipo I - Participação Exclusiva de ME/EPP/Equiparada**Quantidade:** 420**Valor Máximo Aceitável:** R\$ 5,3600**Aplicabilidade Decreto 7174:** Não**Intervalo mínimo entre lances:** R\$ 0,10**Unidade de fornecimento:** Embalagem 150,00 ML**Situação:** Aceito e Habilitado**Aplicabilidade Margem de Preferência:** Não

Aceito para: COMSABOR COMERCIO DE ALIMENTOS LTDA, **pelo melhor lance de R\$ 3,0000 e a quantidade de 420 Embalagem 150,00 ML .**

Item: 95**Descrição:** Molho De Mesa**Descrição Complementar:** Molho De Mesa Tipo: Mostarda , Composição: Dijon , Apresentação: Creme**Tratamento Diferenciado:** Tipo I - Participação Exclusiva de ME/EPP/Equiparada**Quantidade:** 420**Valor Máximo Aceitável:** R\$ 6,0000**Aplicabilidade Decreto 7174:** Não**Intervalo mínimo entre lances:** R\$ 0,10**Unidade de fornecimento:** Embalagem 200,00 G**Situação:** Aceito e Habilitado**Aplicabilidade Margem de Preferência:** Não

Aceito para: COMSABOR COMERCIO DE ALIMENTOS LTDA, **pelo melhor lance de R\$ 2,8000 e a quantidade de 420 Embalagem 200,00 G .**

Item: 96**Descrição:** Molho De Mesa**Descrição Complementar:** Molho De Mesa Tipo: Shoyu , Composição: Tradicional , Apresentação: Líquido**Tratamento Diferenciado:** Tipo I - Participação Exclusiva de ME/EPP/Equiparada**Quantidade:** 600**Valor Máximo Aceitável:** R\$ 5,5700**Aplicabilidade Decreto 7174:** Não**Intervalo mínimo entre lances:** R\$ 0,10**Unidade de fornecimento:** Embalagem 150,00 ML**Situação:** Aceito e Habilitado**Aplicabilidade Margem de Preferência:** Não

Aceito para: COMSABOR COMERCIO DE ALIMENTOS LTDA, **pelo melhor lance de R\$ 2,9000 e a quantidade de 600 Embalagem 150,00 ML .**

Item: 97**Descrição:** Molho Pimenta**Descrição Complementar:** Molho Pimenta Composição: Água/Pimenta Vermelha Moída/Vinagre De Álcool/Sal , Aplicação: Alimentos**Tratamento Diferenciado:** Tipo I - Participação Exclusiva de ME/EPP/Equiparada**Quantidade:** 360**Valor Máximo Aceitável:** R\$ 2,8300**Aplicabilidade Decreto 7174:** Não**Intervalo mínimo entre lances:** R\$ 0,10**Unidade de fornecimento:** Frasco 150,00 ML**Situação:** Aceito e Habilitado**Aplicabilidade Margem de Preferência:** Não

Aceito para: COMSABOR COMERCIO DE ALIMENTOS LTDA, **pelo melhor lance de R\$ 1,9000 e a quantidade de 360 Frasco 150,00 ML .**

Item: 98**Descrição:** Oleaginosa**Descrição Complementar:** Oleaginosa Tipo: Castanha Do Caju , Apresentação: Torrada**Tratamento Diferenciado:** Tipo I - Participação Exclusiva de ME/EPP/Equiparada**Quantidade:** 60**Valor Máximo Aceitável:** R\$ 76,3900**Aplicabilidade Decreto 7174:** Não**Intervalo mínimo entre lances:** R\$ 0,10**Unidade de fornecimento:** Quilograma**Situação:** Aceito e Habilitado**Aplicabilidade Margem de Preferência:** Não

Aceito para: SM PANTANAL REPRESENTACOES E SERVICOS LTDA, **pelo melhor lance de R\$ 76,2900 e a quantidade de 60 Quilograma .**

Item: 99**Descrição:** Pão De Queijo**Descrição Complementar:** Pão De Queijo Basa Da Massa: Polvilho Doce Ou Azedo E Queijo , Ingredientes Adicionais: Com Outros Sabores , Formato: Lanche/Grande , Apresentação: Cru Congelado**Tratamento Diferenciado:** Tipo I - Participação Exclusiva de ME/EPP/Equiparada**Quantidade:** 240**Valor Máximo Aceitável:** R\$ 46,4600**Unidade de fornecimento:** Embalagem 1,00 KG**Situação:** Aceito e Habilitado

Aplicabilidade Decreto 7174: Não
Intervalo mínimo entre lances: R\$ 0,10

Aplicabilidade Margem de Preferência: Não

Aceito para: J. S. ARAUJO LTDA, pelo melhor lance de R\$ 45,6000 e a quantidade de 240 Embalagem 1,00 KG .

Item: 100

Descrição: Pão

Descrição Complementar: Pão Base: De Farinha De Trigo Refinada , Tipo: De Forma , Apresentação: Sem Casca, Fatiado

Tratamento Diferenciado: Tipo I - Participação Exclusiva de ME/EPP/Equiparada

Quantidade: 120

Unidade de fornecimento: Quilograma

Valor Máximo Aceitável: R\$ 27,2200

Situação: Aceito e Habilitado

Aplicabilidade Decreto 7174: Não

Aplicabilidade Margem de Preferência: Não

Intervalo mínimo entre lances: R\$ 0,10

Aceito para: J. S. ARAUJO LTDA, pelo melhor lance de R\$ 21,9000 e a quantidade de 120 Quilograma .

Item: 101

Descrição: Peixe Em Conserva

Descrição Complementar: Peixe Em Conserva Variedade: Sardinha , Apresentação: Filé , Meio De Cobertura: Com Óleo Comestível

Tratamento Diferenciado: Tipo I - Participação Exclusiva de ME/EPP/Equiparada

Quantidade: 640

Unidade de fornecimento: Embalagem 125,00 G

Valor Máximo Aceitável: R\$ 6,5000

Situação: Aceito e Habilitado

Aplicabilidade Decreto 7174: Não

Aplicabilidade Margem de Preferência: Não

Intervalo mínimo entre lances: R\$ 0,10

Aceito para: J DANTAS SILVA LTDA, pelo melhor lance de R\$ 5,1000 e a quantidade de 640 Embalagem 125,00 G .

Item: 102

Descrição: Polpa de fruta

Descrição Complementar: Polpa De Fruta Tipo: Maracujá , Apresentação: Congelada

Tratamento Diferenciado: Tipo I - Participação Exclusiva de ME/EPP/Equiparada

Quantidade: 360

Unidade de fornecimento: Quilograma

Valor Máximo Aceitável: R\$ 31,0100

Situação: Aceito e Habilitado

Aplicabilidade Decreto 7174: Não

Aplicabilidade Margem de Preferência: Não

Intervalo mínimo entre lances: R\$ 0,10

Aceito para: J DANTAS SILVA LTDA, pelo melhor lance de R\$ 5,9000 e a quantidade de 360 Quilograma .

Item: 103

Descrição: Polpa de fruta

Descrição Complementar: Polpa De Fruta Tipo: Açaí , Apresentação: Congelada

Tratamento Diferenciado: Tipo I - Participação Exclusiva de ME/EPP/Equiparada

Quantidade: 360

Unidade de fornecimento: Quilograma

Valor Máximo Aceitável: R\$ 23,5900

Situação: Aceito e Habilitado

Aplicabilidade Decreto 7174: Não

Aplicabilidade Margem de Preferência: Não

Intervalo mínimo entre lances: R\$ 0,10

Aceito para: 35.565.317 NAIANA SINDE TEIXEIRA LIMA VERDE, pelo melhor lance de R\$ 22,9000 e a quantidade de 360 Quilograma .

Item: 104

Descrição: Polpa De Fruta

Descrição Complementar: Polpa De Fruta Tipo: Graviola , Apresentação: Congelada

Tratamento Diferenciado: Tipo I - Participação Exclusiva de ME/EPP/Equiparada

Quantidade: 360

Unidade de fornecimento: Quilograma

Valor Máximo Aceitável: R\$ 19,1900

Situação: Aceito e Habilitado

Aplicabilidade Decreto 7174: Não

Aplicabilidade Margem de Preferência: Não

Intervalo mínimo entre lances: R\$ 0,10

Aceito para: AMS COMERCIO E SERVICOS LTDA, pelo melhor lance de R\$ 14,0000 e a quantidade de 360 Quilograma .

Item: 105

Descrição: Polpa De Fruta

Descrição Complementar: Polpa De Fruta Tipo: Cupuaçu , Apresentação: Congelada

Tratamento Diferenciado: Tipo I - Participação Exclusiva de ME/EPP/Equiparada

Quantidade: 360

Unidade de fornecimento: Quilograma

Valor Máximo Aceitável: R\$ 19,3400

Situação: Aceito e Habilitado

Aplicabilidade Decreto 7174: Não

Aplicabilidade Margem de Preferência: Não

Intervalo mínimo entre lances: R\$ 0,10

Aceito para: J. S. ARAUJO LTDA, pelo melhor lance de R\$ 18,8000 e a quantidade de 360 Quilograma .

Item: 106

Descrição: Queijo

Descrição Complementar: Queijo Origem: De Vaca , Variedade: Parmesão , Apresentação: Ralado , Teor Gordura: Baixo Teor De Gordura , Tipo Restrição: Zero Lactose

Tratamento Diferenciado: Tipo I - Participação Exclusiva de ME/EPP/Equiparada

Quantidade: 240

Unidade de fornecimento: Quilograma

Valor Máximo Aceitável: R\$ 55,9700

Situação: Aceito e Habilitado

Aplicabilidade Decreto 7174: Não

Aplicabilidade Margem de Preferência: Não

Intervalo mínimo entre lances: R\$ 0,10

Aceito para: 35.565.317 NAIANA SINDE TEIXEIRA LIMA VERDE, **pelo melhor lance de R\$ 55,4000 e a quantidade de 240 Quilograma .**

Item: 107

Descrição: Queijo

Descrição Complementar: Queijo Origem: De Búfala , Variedade: Muçarela , Tipo: Fresco , Apresentação: Peça , Tipo Restrição: Zero Lactose

Tratamento Diferenciado: Tipo I - Participação Exclusiva de ME/EPP/Equiparada

Quantidade: 620

Unidade de fornecimento: Quilograma

Valor Máximo Aceitável: R\$ 58,5200

Situação: Aceito e Habilitado

Aplicabilidade Decreto 7174: Não

Aplicabilidade Margem de Preferência: Não

Intervalo mínimo entre lances: R\$ 0,10

Aceito para: AMS COMERCIO E SERVICOS LTDA, **pelo melhor lance de R\$ 48,9000 e a quantidade de 620 Quilograma .**

Item: 108

Descrição: Queijo

Descrição Complementar: Queijo Origem: De Vaca , Variedade: Prato , Apresentação: Peça , Teor Gordura: Baixo Teor De Gordura

Tratamento Diferenciado: Tipo I - Participação Exclusiva de ME/EPP/Equiparada

Quantidade: 620

Unidade de fornecimento: Quilograma

Valor Máximo Aceitável: R\$ 42,8300

Situação: Aceito e Habilitado

Aplicabilidade Decreto 7174: Não

Aplicabilidade Margem de Preferência: Não

Intervalo mínimo entre lances: R\$ 0,10

Aceito para: 35.565.317 NAIANA SINDE TEIXEIRA LIMA VERDE, **pelo melhor lance de R\$ 41,9000 e a quantidade de 620 Quilograma .**

Item: 109

Descrição: Queijo

Descrição Complementar: Queijo Origem: De Vaca , Variedade: Minas Padrão , Apresentação: Peça

Tratamento Diferenciado: Tipo I - Participação Exclusiva de ME/EPP/Equiparada

Quantidade: 480

Unidade de fornecimento: Quilograma

Valor Máximo Aceitável: R\$ 53,0900

Situação: Aceito e Habilitado

Aplicabilidade Decreto 7174: Não

Aplicabilidade Margem de Preferência: Não

Intervalo mínimo entre lances: R\$ 0,10

Aceito para: AMS COMERCIO E SERVICOS LTDA, **pelo melhor lance de R\$ 52,0000 e a quantidade de 480 Quilograma .**

Item: 110

Descrição: Refrigerante

Descrição Complementar: Refrigerante Material: Água Gasosa/Xarope , Sabor: Guaraná

Tratamento Diferenciado: Tipo I - Participação Exclusiva de ME/EPP/Equiparada

Quantidade: 620

Unidade de fornecimento: Garrafa 2,00 L

Valor Máximo Aceitável: R\$ 5,6400

Situação: Aceito e Habilitado

Aplicabilidade Decreto 7174: Não

Aplicabilidade Margem de Preferência: Não

Intervalo mínimo entre lances: R\$ 0,10

Aceito para: SABEL COMERCIO E DISTRIBUICAO IMPORTACAO E EXPORTACAO LTDA, **pelo melhor lance de R\$ 5,2000 e a quantidade de 620 Garrafa 2,00 L .**

Item: 111

Descrição: Refrigerante

Descrição Complementar: Refrigerante Material: Água Gasosa/Xarope , Sabor: Guaraná

Tratamento Diferenciado: Tipo I - Participação Exclusiva de ME/EPP/Equiparada

Quantidade: 620

Unidade de fornecimento: Lata 350,00 ML

Valor Máximo Aceitável: R\$ 3,2100

Situação: Aceito e Habilitado

Aplicabilidade Decreto 7174: Não

Aplicabilidade Margem de Preferência: Não

Intervalo mínimo entre lances: R\$ 0,10

Aceito para: AMS COMERCIO E SERVICOS LTDA, **pelo melhor lance de R\$ 3,0000 e a quantidade de 620 Lata 350,00 ML .**

Item: 112

Descrição: Requeijão

Descrição Complementar: Requeijão Ingredientes: Creme De Leite , Tipo: Cremoso , Conservação: 1 A 10 °C, Peso: 500 G, Tipo Embalagem: Bisnaga

Tratamento Diferenciado: Tipo I - Participação Exclusiva de ME/EPP/Equiparada

Quantidade: 360

Unidade de fornecimento: Quilograma

Valor Máximo Aceitável: R\$ 27,3100

Situação: Aceito e Habilitado

Aplicabilidade Decreto 7174: Não

Aplicabilidade Margem de Preferência: Não

Intervalo mínimo entre lances: R\$ 0,10

Aceito para: 35.565.317 NAIANA SINDE TEIXEIRA LIMA VERDE, **pelo melhor lance de R\$ 27,0000 e a quantidade de 360 Quilograma .**

Item: 113

Descrição: Requeijão

Descrição Complementar: Requeijão Ingredientes: Queijo Cremoso , Tipo: Catupiry , Conservação: 1 A 10 °

Tratamento Diferenciado: Tipo I - Participação Exclusiva de ME/EPP/Equiparada**Quantidade:** 600**Valor Máximo Aceitável:** R\$ 9,6300**Aplicabilidade Decreto 7174:** Não**Intervalo mínimo entre lances:** R\$ 0,10**Unidade de fornecimento:** Copo 200,00 G**Situação:** Aceito e Habilitado**Aplicabilidade Margem de Preferência:** Não**Aceito para:** J. S. ARAUJO LTDA, pelo melhor lance de R\$ 8,7000 e a quantidade de 600 Copo 200,00 G .**Item: 114****Descrição:** Refrigerante**Descrição Complementar:** Refrigerante Material: Água Gasosa/Xarope , Sabor: Cola , Características Adicionais: Sem Açúcar**Tratamento Diferenciado:** Tipo I - Participação Exclusiva de ME/EPP/Equiparada**Quantidade:** 360**Valor Máximo Aceitável:** R\$ 8,1000**Aplicabilidade Decreto 7174:** Não**Intervalo mínimo entre lances:** R\$ 0,10**Unidade de fornecimento:** Garrafa 2,00 L**Situação:** Aceito e Habilitado**Aplicabilidade Margem de Preferência:** Não**Aceito para:** SABEL COMERCIO E DISTRIBUICAO IMPORTACAO E EXPORTACAO LTDA, pelo melhor lance de R\$ 7,3700 e a quantidade de 360 Garrafa 2,00 L .**Item: 115****Descrição:** Refrigerante**Descrição Complementar:** Refrigerante Material: Água Gasosa/Xarope , Sabor: Laranja**Tratamento Diferenciado:** Tipo I - Participação Exclusiva de ME/EPP/Equiparada**Quantidade:** 240**Valor Máximo Aceitável:** R\$ 5,8600**Aplicabilidade Decreto 7174:** Não**Intervalo mínimo entre lances:** R\$ 0,10**Unidade de fornecimento:** Garrafa 2,00 L**Situação:** Aceito e Habilitado**Aplicabilidade Margem de Preferência:** Não**Aceito para:** SABEL COMERCIO E DISTRIBUICAO IMPORTACAO E EXPORTACAO LTDA, pelo melhor lance de R\$ 5,6000 e a quantidade de 240 Garrafa 2,00 L .**Item: 116****Descrição:** Refrigerante**Descrição Complementar:** Refrigerante Material: Água Gasosa/Xarope , Sabor: Uva**Tratamento Diferenciado:** Tipo I - Participação Exclusiva de ME/EPP/Equiparada**Quantidade:** 240**Valor Máximo Aceitável:** R\$ 4,9400**Aplicabilidade Decreto 7174:** Não**Intervalo mínimo entre lances:** R\$ 0,10**Unidade de fornecimento:** Garrafa 2,00 L**Situação:** Aceito e Habilitado**Aplicabilidade Margem de Preferência:** Não**Aceito para:** SABEL COMERCIO E DISTRIBUICAO IMPORTACAO E EXPORTACAO LTDA, pelo melhor lance de R\$ 4,6500 e a quantidade de 240 Garrafa 2,00 L .**Item: 117****Descrição:** Refrigerante**Descrição Complementar:** Refrigerante Material: Água Gasosa/Xarope , Sabor: Limão**Tratamento Diferenciado:** Tipo I - Participação Exclusiva de ME/EPP/Equiparada**Quantidade:** 240**Valor Máximo Aceitável:** R\$ 6,2700**Aplicabilidade Decreto 7174:** Não**Intervalo mínimo entre lances:** R\$ 0,10**Unidade de fornecimento:** Garrafa 2,00 L**Situação:** Aceito e Habilitado**Aplicabilidade Margem de Preferência:** Não**Aceito para:** SABEL COMERCIO E DISTRIBUICAO IMPORTACAO E EXPORTACAO LTDA, pelo melhor lance de R\$ 5,8500 e a quantidade de 240 Garrafa 2,00 L .**Item: 118****Descrição:** Sal**Descrição Complementar:** Sal Tipo: Refinado , Aplicação: Alimentícia , Teor Máximo Sódio: 390 MG/G, Acidez: 7,0 P**Tratamento Diferenciado:** Tipo I - Participação Exclusiva de ME/EPP/Equiparada**Quantidade:** 360**Valor Máximo Aceitável:** R\$ 2,5500**Aplicabilidade Decreto 7174:** Não**Intervalo mínimo entre lances:** R\$ 0,10**Unidade de fornecimento:** Quilograma**Situação:** Aceito e Habilitado**Aplicabilidade Margem de Preferência:** Não**Aceito para:** J. S. ARAUJO LTDA, pelo melhor lance de R\$ 1,9000 e a quantidade de 360 Quilograma .**Item: 119****Descrição:** Sal**Descrição Complementar:** Sal Tipo: Grosso , Aplicação: Alimentícia , Teor Máximo Sódio: 390 MG/G, Acidez: 7,0 P**Tratamento Diferenciado:** Tipo I - Participação Exclusiva de ME/EPP/Equiparada**Quantidade:** 120**Valor Máximo Aceitável:** R\$ 3,0600**Aplicabilidade Decreto 7174:** Não**Intervalo mínimo entre lances:** R\$ 0,10**Unidade de fornecimento:** Quilograma**Situação:** Aceito e Habilitado**Aplicabilidade Margem de Preferência:** Não**Aceito para:** J. S. ARAUJO LTDA, pelo melhor lance de R\$ 2,6600 e a quantidade de 120 Quilograma .**Item: 120****Descrição:** Carvão vegetal**Descrição Complementar:** Carvão Vegetal Nome: Carvão Vegetal

Tratamento Diferenciado: Tipo I - Participação Exclusiva de ME/EPP/Equiparada**Quantidade:** 160**Valor Máximo Aceitável:** R\$ 16,1900**Aplicabilidade Decreto 7174:** Não**Intervalo mínimo entre lances:** R\$ 0,10**Unidade de fornecimento:** Unidade**Situação:** Aceito e Habilitado**Aplicabilidade Margem de Preferência:** Não**Aceito para:** J. S. ARAUJO LTDA, pelo melhor lance de R\$ 8,8000 e a quantidade de 160 Unidade .**Item: 121****Descrição:** Sorvete**Descrição Complementar:** Sorvete Tipo: Sorvete - Base Leite , Sabor: Variado , Forma Apresentação: Massa / Cremoso , Característica Adicional: Isento De Açúcar - Diet**Tratamento Diferenciado:** Tipo I - Participação Exclusiva de ME/EPP/Equiparada**Quantidade:** 4.800**Valor Máximo Aceitável:** R\$ 3,6000**Aplicabilidade Decreto 7174:** Não**Intervalo mínimo entre lances:** R\$ 0,10**Unidade de fornecimento:** Copo 100,00 ML**Situação:** Aceito e Habilitado**Aplicabilidade Margem de Preferência:** Não**Aceito para:** AMS COMERCIO E SERVICOS LTDA, pelo melhor lance de R\$ 3,2000 e a quantidade de 4.800 Copo 100,00 ML .**Item: 122****Descrição:** Suco**Descrição Complementar:** Suco Apresentação: Líquido , Sabor: Variado , Tipo: Industrializado , Características Adicionais: Polpa De Fruta Natural**Tratamento Diferenciado:** Tipo I - Participação Exclusiva de ME/EPP/Equiparada**Quantidade:** 4.800**Valor Máximo Aceitável:** R\$ 2,8600**Aplicabilidade Decreto 7174:** Não**Intervalo mínimo entre lances:** R\$ 0,10**Unidade de fornecimento:** Embalagem 200,00 ML**Situação:** Aceito e Habilitado**Aplicabilidade Margem de Preferência:** Não**Aceito para:** COMSABOR COMERCIO DE ALIMENTOS LTDA, pelo melhor lance de R\$ 1,9000 e a quantidade de 4.800 Embalagem 200,00 ML .**Item: 123****Descrição:** Suco**Descrição Complementar:** Suco Apresentação: Líquido , Sabor: Variado , Tipo: Industrializado , Características Adicionais: Polpa De Fruta Natural**Tratamento Diferenciado:** Tipo I - Participação Exclusiva de ME/EPP/Equiparada**Quantidade:** 4.800**Valor Máximo Aceitável:** R\$ 10,5000**Aplicabilidade Decreto 7174:** Não**Intervalo mínimo entre lances:** R\$ 0,10**Unidade de fornecimento:** Caixa 1,00 L**Situação:** Aceito e Habilitado**Aplicabilidade Margem de Preferência:** Não**Aceito para:** COMSABOR COMERCIO DE ALIMENTOS LTDA, pelo melhor lance de R\$ 6,6000 e a quantidade de 4.800 Caixa 1,00 L .**Item: 124****Descrição:** Tempero**Descrição Complementar:** Tempero Tipo: Completo Sem Pimenta , Apresentação: Pasta , Aplicação: Uso Culinário**Tratamento Diferenciado:** Tipo I - Participação Exclusiva de ME/EPP/Equiparada**Quantidade:** 240**Valor Máximo Aceitável:** R\$ 7,5200**Aplicabilidade Decreto 7174:** Não**Intervalo mínimo entre lances:** R\$ 0,10**Unidade de fornecimento:** Quilograma**Situação:** Aceito e Habilitado**Aplicabilidade Margem de Preferência:** Não**Aceito para:** COMSABOR COMERCIO DE ALIMENTOS LTDA, pelo melhor lance de R\$ 7,0000 e a quantidade de 240 Quilograma .**Item: 125****Descrição:** Legume in natura**Descrição Complementar:** Legume In Natura Tipo: Batata Doce**Tratamento Diferenciado:** Tipo I - Participação Exclusiva de ME/EPP/Equiparada**Quantidade:** 420**Valor Máximo Aceitável:** R\$ 8,7000**Aplicabilidade Decreto 7174:** Não**Intervalo mínimo entre lances:** R\$ 0,10**Unidade de fornecimento:** Quilograma**Situação:** Aceito e Habilitado**Aplicabilidade Margem de Preferência:** Não**Aceito para:** J. S. ARAUJO LTDA, pelo melhor lance de R\$ 8,1000 e a quantidade de 420 Quilograma .**Item: 126****Descrição:** Verdura In Natura**Descrição Complementar:** Verdura In Natura Tipo: Couve**Tratamento Diferenciado:** Tipo I - Participação Exclusiva de ME/EPP/Equiparada**Quantidade:** 640**Valor Máximo Aceitável:** R\$ 5,3900**Aplicabilidade Decreto 7174:** Não**Intervalo mínimo entre lances:** R\$ 0,10**Unidade de fornecimento:** Molho**Situação:** Aceito e Habilitado**Aplicabilidade Margem de Preferência:** Não**Aceito para:** J. S. ARAUJO LTDA, pelo melhor lance de R\$ 1,8000 e a quantidade de 640 Molho .

Item: 127**Descrição:** Azeite**Descrição Complementar:** Azeite Espécie Vegetal: De Dendê, Oléo De Palma , Tipo: Puro , Teor Da Acidez: Baixo Oléico**Tratamento Diferenciado:** Tipo I - Participação Exclusiva de ME/EPP/Equiparada**Quantidade:** 120**Valor Máximo Aceitável:** R\$ 27,0600**Aplicabilidade Decreto 7174:** Não**Intervalo mínimo entre lances:** R\$ 0,10**Unidade de fornecimento:** Embalagem 500,00 ML**Situação:** Aceito e Habilitado**Aplicabilidade Margem de Preferência:** Não

Aceito para: COMSABOR COMERCIO DE ALIMENTOS LTDA, **pelo melhor lance de R\$ 24,4000 e a quantidade de 120 Embalagem 500,00 ML .**

Item: 128**Descrição:** Fruta**Descrição Complementar:** Fruta Tipo: Mamão Formosa , Apresentação: Natural , Adicional: Orgânica**Tratamento Diferenciado:** Tipo I - Participação Exclusiva de ME/EPP/Equiparada**Quantidade:** 420**Valor Máximo Aceitável:** R\$ 14,6300**Aplicabilidade Decreto 7174:** Não**Intervalo mínimo entre lances:** R\$ 0,10**Unidade de fornecimento:** Quilograma**Situação:** Aceito e Habilitado**Aplicabilidade Margem de Preferência:** Não

Aceito para: J DANTAS SILVA LTDA, **pelo melhor lance de R\$ 10,8000 e a quantidade de 420 Quilograma .**

Item: 129**Descrição:** Farinha quibe**Descrição Complementar:** Farinha Quibe Composição: Grãos De Trigo Selecionados E Moídos , Tipo: Crú**Tratamento Diferenciado:** Tipo I - Participação Exclusiva de ME/EPP/Equiparada**Quantidade:** 240**Valor Máximo Aceitável:** R\$ 6,5700**Aplicabilidade Decreto 7174:** Não**Intervalo mínimo entre lances:** R\$ 0,10**Unidade de fornecimento:** Saco 500,00 G**Situação:** Aceito e Habilitado**Aplicabilidade Margem de Preferência:** Não

Aceito para: COMSABOR COMERCIO DE ALIMENTOS LTDA, **pelo melhor lance de R\$ 5,6000 e a quantidade de 240 Saco 500,00 G .**

Item: 130**Descrição:** Farinha de rosca**Descrição Complementar:** Farinha De Rosca Base: De Pão Seco , Apresentação: Flocado**Tratamento Diferenciado:** Tipo I - Participação Exclusiva de ME/EPP/Equiparada**Quantidade:** 240**Valor Máximo Aceitável:** R\$ 12,3100**Aplicabilidade Decreto 7174:** Não**Intervalo mínimo entre lances:** R\$ 0,10**Unidade de fornecimento:** Embalagem 500,00 G**Situação:** Aceito e Habilitado**Aplicabilidade Margem de Preferência:** Não

Aceito para: COMSABOR COMERCIO DE ALIMENTOS LTDA, **pelo melhor lance de R\$ 9,5000 e a quantidade de 240 Embalagem 500,00 G .**

Item: 131**Descrição:** Frios**Descrição Complementar:** Frios Variedade: Peito De Peru , Tipo Preparação: Defumado , Apresentação: Peça Inteira , Estado De Conservação: Resfriado(A)**Tratamento Diferenciado:** Tipo I - Participação Exclusiva de ME/EPP/Equiparada**Quantidade:** 420**Valor Máximo Aceitável:** R\$ 62,7800**Aplicabilidade Decreto 7174:** Não**Intervalo mínimo entre lances:** R\$ 0,10**Unidade de fornecimento:** Quilograma**Situação:** Aceito e Habilitado**Aplicabilidade Margem de Preferência:** Não

Aceito para: 35.565.317 NAIANA SINDE TEIXEIRA LIMA VERDE, **pelo melhor lance de R\$ 59,3900 e a quantidade de 420 Quilograma .**

Item: 132**Descrição:** Ovo**Descrição Complementar:** Ovo Origem: Codorna**Tratamento Diferenciado:** Tipo I - Participação Exclusiva de ME/EPP/Equiparada**Quantidade:** 120**Valor Máximo Aceitável:** R\$ 12,9800**Aplicabilidade Decreto 7174:** Não**Intervalo mínimo entre lances:** R\$ 0,10**Unidade de fornecimento:** Bandeja 30,00 UN**Situação:** Aceito e Habilitado**Aplicabilidade Margem de Preferência:** Não

Aceito para: 35.565.317 NAIANA SINDE TEIXEIRA LIMA VERDE, **pelo melhor lance de R\$ 12,3000 e a quantidade de 120 Bandeja 30,00 UN .**

Item: 133**Descrição:** Tempero**Descrição Complementar:** Tempero Tipo: Caldo , Apresentação: Pó , Aplicação: Uso Culinário , Sabor: Carne**Tratamento Diferenciado:** Tipo I - Participação Exclusiva de ME/EPP/Equiparada**Quantidade:** 120**Valor Máximo Aceitável:** R\$ 5,3900**Aplicabilidade Decreto 7174:** Não**Intervalo mínimo entre lances:** R\$ 0,10**Unidade de fornecimento:** Quilograma**Situação:** Aceito e Habilitado**Aplicabilidade Margem de Preferência:** Não

Aceito para: 35.565.317 NAIANA SINDE TEIXEIRA LIMA VERDE, **pelo melhor lance de R\$ 5,3900 e a quantidade de 120 Quilograma .**

Item: 134**Descrição:** Tempero**Descrição Complementar:** Tempero Tipo: Completo Sem Pimenta , Apresentação: Pasta , Aplicação: Uso Culinário**Tratamento Diferenciado:** Tipo I - Participação Exclusiva de ME/EPP/Equiparada**Quantidade:** 180**Valor Máximo Aceitável:** R\$ 15,4700**Aplicabilidade Decreto 7174:** Não**Intervalo mínimo entre lances:** R\$ 0,10**Unidade de fornecimento:** Quilograma**Situação:** Aceito e Habilitado**Aplicabilidade Margem de Preferência:** Não

Aceito para: COMSABOR COMERCIO DE ALIMENTOS LTDA, **pelo melhor lance de R\$ 10,6000 e a quantidade de 180 Quilograma .**

Item: 135**Descrição:** Condimento**Descrição Complementar:** Condimento Tipo: Orégano , Apresentação: Desidratado**Tratamento Diferenciado:** Tipo I - Participação Exclusiva de ME/EPP/Equiparada**Quantidade:** 48**Valor Máximo Aceitável:** R\$ 57,0900**Aplicabilidade Decreto 7174:** Não**Intervalo mínimo entre lances:** R\$ 0,10**Unidade de fornecimento:** Quilograma**Situação:** Aceito e Habilitado**Aplicabilidade Margem de Preferência:** Não

Aceito para: COMSABOR COMERCIO DE ALIMENTOS LTDA, **pelo melhor lance de R\$ 38,8000 e a quantidade de 48 Quilograma .**

Item: 136**Descrição:** Legume in natura**Descrição Complementar:** Legume In Natura Tipo: Tomate Salada**Tratamento Diferenciado:** Tipo I - Participação Exclusiva de ME/EPP/Equiparada**Quantidade:** 1.200**Valor Máximo Aceitável:** R\$ 14,1300**Aplicabilidade Decreto 7174:** Não**Intervalo mínimo entre lances:** R\$ 0,10**Unidade de fornecimento:** Quilograma**Situação:** Aceito e Habilitado**Aplicabilidade Margem de Preferência:** Não

Aceito para: J DANTAS SILVA LTDA, **pelo melhor lance de R\$ 10,3000 e a quantidade de 1.200 Quilograma .**

Item: 137**Descrição:** Fruta**Descrição Complementar:** Fruta Tipo 1: Uva Passa , Apresentação: Desidratada / Seca , Adicional: Preta**Tratamento Diferenciado:** Tipo I - Participação Exclusiva de ME/EPP/Equiparada**Quantidade:** 120**Valor Máximo Aceitável:** R\$ 27,0500**Aplicabilidade Decreto 7174:** Não**Intervalo mínimo entre lances:** R\$ 0,10**Unidade de fornecimento:** Quilograma**Situação:** Aceito e Habilitado**Aplicabilidade Margem de Preferência:** Não

Aceito para: COMSABOR COMERCIO DE ALIMENTOS LTDA, **pelo melhor lance de R\$ 26,9000 e a quantidade de 120 Quilograma .**

Item: 138**Descrição:** Verdura In Natura**Descrição Complementar:** Verdura In Natura Tipo: Alface Crespa**Tratamento Diferenciado:** Tipo I - Participação Exclusiva de ME/EPP/Equiparada**Quantidade:** 860**Valor Máximo Aceitável:** R\$ 6,5200**Aplicabilidade Decreto 7174:** Não**Intervalo mínimo entre lances:** R\$ 0,10**Unidade de fornecimento:** Molho**Situação:** Aceito e Habilitado**Aplicabilidade Margem de Preferência:** Não

Aceito para: J DANTAS SILVA LTDA, **pelo melhor lance de R\$ 5,9000 e a quantidade de 860 Molho .**

Item: 139**Descrição:** Verdura in natura**Descrição Complementar:** Verdura In Natura Tipo: Couve-Flor**Tratamento Diferenciado:** Tipo I - Participação Exclusiva de ME/EPP/Equiparada**Quantidade:** 360**Valor Máximo Aceitável:** R\$ 17,5900**Aplicabilidade Decreto 7174:** Não**Intervalo mínimo entre lances:** R\$ 0,10**Unidade de fornecimento:** Quilograma**Situação:** Aceito e Habilitado**Aplicabilidade Margem de Preferência:** Não

Aceito para: AMS COMERCIO E SERVICOS LTDA, **pelo melhor lance de R\$ 17,0000 e a quantidade de 360 Quilograma .**

Item: 140**Descrição:** Farinha De Mandioca**Descrição Complementar:** Farinha De Mandioca Grupo: Seca , Subgrupo: Branca , Classe: Fina , Aspecto Físico: Tipo 1 , Acidez: Baixa Acidez**Tratamento Diferenciado:** Tipo I - Participação Exclusiva de ME/EPP/Equiparada**Quantidade:** 1.600**Valor Máximo Aceitável:** R\$ 10,5600**Aplicabilidade Decreto 7174:** Não**Unidade de fornecimento:** Embalagem 1,00 KG**Situação:** Aceito e Habilitado**Aplicabilidade Margem de Preferência:** Não

Intervalo mínimo entre lances: R\$ 0,10**Aceito para:** AMS COMERCIO E SERVICOS LTDA, **pelo melhor lance de R\$ 4,9900 e a quantidade de 1.600 Embalagem 1,00 KG .****Item: 141****Descrição:** Farinha de milho**Descrição Complementar:** Farinha De Milho Grão: Amarelo , Tipo: Fubá , Característica Adicional: Não Transgênico**Tratamento Diferenciado:** Tipo I - Participação Exclusiva de ME/EPP/Equiparada**Quantidade:** 240**Unidade de fornecimento:** Embalagem 1,00 KG**Valor Máximo Aceitável:** R\$ 7,9600**Situação:** Aceito e Habilitado**Aplicabilidade Decreto 7174:** Não**Aplicabilidade Margem de Preferência:** Não**Intervalo mínimo entre lances:** R\$ 0,10**Aceito para:** COMSABOR COMERCIO DE ALIMENTOS LTDA, **pelo melhor lance de R\$ 6,4000 e a quantidade de 240 Embalagem 1,00 KG .****Item: 142****Descrição:** Carne salgada**Descrição Complementar:** Carne Salgada Tipo Corte: Coxão Mole - Charque , Origem: Bovina , Apresentação: Em Mantas , Estado De Conservação: Seco(A)**Tratamento Diferenciado:** Tipo I - Participação Exclusiva de ME/EPP/Equiparada**Quantidade:** 280**Unidade de fornecimento:** Quilograma**Valor Máximo Aceitável:** R\$ 47,8600**Situação:** Aceito e Habilitado**Aplicabilidade Decreto 7174:** Não**Aplicabilidade Margem de Preferência:** Não**Intervalo mínimo entre lances:** R\$ 0,10**Aceito para:** AMS COMERCIO E SERVICOS LTDA, **pelo melhor lance de R\$ 35,4900 e a quantidade de 280 Quilograma .****Item: 143****Descrição:** Suco**Descrição Complementar:** Suco Apresentação: Pó , Sabor: Variado , Tipo: Artificial**Tratamento Diferenciado:** Tipo I - Participação Exclusiva de ME/EPP/Equiparada**Quantidade:** 1.200**Unidade de fornecimento:** Quilograma**Valor Máximo Aceitável:** R\$ 13,7900**Situação:** Aceito e Habilitado**Aplicabilidade Decreto 7174:** Não**Aplicabilidade Margem de Preferência:** Não**Intervalo mínimo entre lances:** R\$ 0,10**Aceito para:** COMSABOR COMERCIO DE ALIMENTOS LTDA, **pelo melhor lance de R\$ 12,3000 e a quantidade de 1.200 Quilograma .****Item: 144****Descrição:** Verdura in natura**Descrição Complementar:** Verdura In Natura Tipo: Repolho Branco / Verde**Tratamento Diferenciado:** Tipo I - Participação Exclusiva de ME/EPP/Equiparada**Quantidade:** 480**Unidade de fornecimento:** Quilograma**Valor Máximo Aceitável:** R\$ 11,1100**Situação:** Aceito e Habilitado**Aplicabilidade Decreto 7174:** Não**Aplicabilidade Margem de Preferência:** Não**Intervalo mínimo entre lances:** R\$ 0,10**Aceito para:** J DANTAS SILVA LTDA, **pelo melhor lance de R\$ 7,3000 e a quantidade de 480 Quilograma .****Histórico****Item: 1 - Barra nutricional****Propostas** Participaram deste item as empresas abaixo relacionadas, com suas respectivas propostas.

(As propostas com * na frente foram desclassificadas)

CNPJ/CPF	Fornecedor	ME/EPP Equiparada	Declaração ME/EPP	Quantidade	Valor Unit.	Valor Global	Data/Hora Registro
19.004.629/0001-38	AMS COMERCIO E SERVICOS LTDA	Sim	Sim	4.800	R\$ 6,0000	R\$ 28.800,0000	16/07/2023 13:22:43
Marca: nutry Fabricante: nutry Modelo / Versão: nutry Descrição Detalhada do Objeto Ofertado: BARRA NUTRICIONAL Porte da empresa: ME/EPP							
18.572.200/0001-84	CJN COMERCIO E SERVICOS DE ALIMENTOS LTDA	Sim	Sim	4.800	R\$ 6,0800	R\$ 29.184,0000	12/07/2023 11:41:59
Marca: NUTRY Fabricante: NUTRY Modelo / Versão: NUTRY Descrição Detalhada do Objeto Ofertado: BARRA NUTRICIONAL Porte da empresa: ME/EPP							
07.908.263/0001-42	J DANTAS SILVA LTDA	Sim	Sim	4.800	R\$ 6,0900	R\$ 29.232,0000	13/07/2023 16:32:10
Marca: NUTRY Fabricante: NUTRY Modelo / Versão: UND							

	Descrição Detalhada do Objeto Ofertado: BARRA NUTRICIONAL Porte da empresa: ME/EPP						
35.565.317/0001-50	35.565.317 NAIANA SINDE TEIXEIRA LIMA VERDE	Sim	Sim	4.800	R\$ 6,0900	R\$ 29.232,0000	16/07/2023 18:20:37
	Marca: NUTRY Fabricante: NUTRY Modelo / Versão: NÃO SE APLICA Descrição Detalhada do Objeto Ofertado: BARRA NUTRICIONAL Porte da empresa: ME/EPP						
24.450.515/0001-51	J. S. ARAUJO LTDA	Sim	Sim	4.800	R\$ 6,0900	R\$ 29.232,0000	16/07/2023 23:36:12
	Marca: BANANA BRASIL Fabricante: BANANA BRASIL Modelo / Versão: BANANA BRASIL Descrição Detalhada do Objeto Ofertado: Barra Nutricional Composição Básica: De Flocos De Cereais , Ingredientes Adicionais: Frutas Secas E Mel Porte da empresa: ME/EPP						
41.710.073/0001-54	S L P DE OLIVEIRA	Sim	Sim	4.800	R\$ 6,0900	R\$ 29.232,0000	17/07/2023 10:58:00
	Marca: max Fabricante: max Modelo / Versão: max Descrição Detalhada do Objeto Ofertado: Barra Nutricional Composição Básica: De Flocos De Cereais , Ingredientes Adicionais: Frutas Secas E Mel Porte da empresa: ME/EPP						
18.472.579/0001-50	COMSABOR COMERCIO DE ALIMENTOS LTDA	Sim	Sim	4.800	R\$ 6,5000	R\$ 31.200,0000	13/07/2023 09:35:00
	Marca: ALCA FOODS/TROPES Fabricante: ALCA FOODS/TROPES Modelo / Versão: UNIDADE Descrição Detalhada do Objeto Ofertado: BARRA NUTRICIONAL Porte da empresa: ME/EPP						
12.561.153/0001-97	SM PANTANAL REPRESENTACOES E SERVICOS LTDA	Sim	Sim	4.800	R\$ 10,0000	R\$ 48.000,0000	17/07/2023 09:28:23
	Marca: Kobber Fabricante: Kobber Modelo / Versão: BARRA NUTRICIONAL Descrição Detalhada do Objeto Ofertado: BARRA NUTRICIONAL Porte da empresa: ME/EPP						

Lances (Obs: lances com * na frente indicam que foram excluídos)

Valor do Lance	CNPJ/CPF	Data/Hora Registro
R\$ 10,0000	12.561.153/0001-97	17/07/2023 11:00:01:383
R\$ 6,5000	18.472.579/0001-50	17/07/2023 11:00:01:383
R\$ 6,0900	35.565.317/0001-50	17/07/2023 11:00:01:383
R\$ 6,0900	24.450.515/0001-51	17/07/2023 11:00:01:383
R\$ 6,0900	41.710.073/0001-54	17/07/2023 11:00:01:383
R\$ 6,0900	07.908.263/0001-42	17/07/2023 11:00:01:383
R\$ 6,0800	18.572.200/0001-84	17/07/2023 11:00:01:383
R\$ 6,0000	19.004.629/0001-38	17/07/2023 11:00:01:383
R\$ 5,9000	24.450.515/0001-51	17/07/2023 11:05:34:533
R\$ 5,5000	19.004.629/0001-38	17/07/2023 11:07:08:750
R\$ 5,4000	18.472.579/0001-50	17/07/2023 11:07:49:803
R\$ 5,3000	24.450.515/0001-51	17/07/2023 11:08:51:937
R\$ 5,0000	19.004.629/0001-38	17/07/2023 11:09:37:510
R\$ 4,9000	18.472.579/0001-50	17/07/2023 11:10:26:717
R\$ 4,0000	19.004.629/0001-38	17/07/2023 11:12:01:693
R\$ 3,9000	18.472.579/0001-50	17/07/2023 11:12:18:850
R\$ 3,8000	41.710.073/0001-54	17/07/2023 11:13:31:533
R\$ 3,7000	18.472.579/0001-50	17/07/2023 11:14:03:917
R\$ 3,0000	19.004.629/0001-38	17/07/2023 11:14:17:363
R\$ 2,9000	18.472.579/0001-50	17/07/2023 11:14:54:563

Não existem lances de desempate ME/EPP para o item

Evento	Data	Observações
Abertura	17/07/2023 11:05:04	Item aberto para lances.

Encerramento etapa aberta	17/07/2023 11:16:55	Item com etapa aberta encerrada.
Sorteio eletrônico	17/07/2023 11:16:55	Item teve empate real para o valor 6,0900. Procedeu-se o sorteio eletrônico entre os fornecedores com propostas empatadas.
Encerramento	17/07/2023 11:16:55	Item encerrado para lances.
Abertura do prazo - Convocação anexo	19/07/2023 12:27:13	Convocado para envio de anexo o fornecedor COMSABOR COMERCIO DE ALIMENTOS LTDA, CNPJ/CPF: 18.472.579/0001-50.
Encerramento do prazo - Convocação anexo	19/07/2023 14:15:00	Encerrado o prazo de Convocação de Anexo pelo fornecedor COMSABOR COMERCIO DE ALIMENTOS LTDA, CNPJ/CPF: 18.472.579/0001-50.
Aceite de proposta	31/07/2023 15:43:59	Aceite individual da proposta. Fornecedor: COMSABOR COMERCIO DE ALIMENTOS LTDA, CNPJ/CPF: 18.472.579/0001-50, pelo melhor lance de R\$ 2,9000.
Habilitação de fornecedor	03/08/2023 17:24:00	Habilitação em grupo de propostas. Fornecedor: COMSABOR COMERCIO DE ALIMENTOS LTDA - CNPJ/CPF: 18.472.579/0001-50

Não existem intenções de recurso para o item

Item: 2 - Batata processada

Propostas Participaram deste item as empresas abaixo relacionadas, com suas respectivas propostas.
(As propostas com * na frente foram desclassificadas)

CNPJ/CPF	Fornecedor	ME/EPP Equiparada	Declaração ME/EPP	Quantidade	Valor Unit.	Valor Global	Data/Hora Registro
19.004.629/0001-38	AMS COMERCIO E SERVICOS LTDA	Sim	Sim	480	R\$ 35,0000	R\$ 16.800,0000	16/07/2023 13:22:43
Marca: NACIONAL Fabricante: NACIONAL Modelo / Versão: NACIONAL Descrição Detalhada do Objeto Ofertado: BATATA INGLESIA FORMATO PALHA Porte da empresa: ME/EPP							
07.908.263/0001-42	J DANTAS SILVA LTDA	Sim	Sim	480	R\$ 35,4500	R\$ 17.016,0000	13/07/2023 16:32:11
Marca: YOKI Fabricante: YOKI Modelo / Versão: EMBALAGEM 1 KG Descrição Detalhada do Objeto Ofertado: BATATA INGLESIA FORMATO PALHA Porte da empresa: ME/EPP							
16.826.839/0001-13	ELIJANETE DE OLIVEIRA SANTOS LTDA	Sim	Sim	480	R\$ 35,4500	R\$ 17.016,0000	15/07/2023 13:37:34
Marca: UNISABOR Fabricante: UNISABOR Modelo / Versão: UNISABOR Descrição Detalhada do Objeto Ofertado: Batata Processada Espécie: Inglesa , Tipo Formato: Palha , Tipo: Frita , Apresentação: Pronto Para Consumo Porte da empresa: ME/EPP							
35.565.317/0001-50	35.565.317 NAIANA SINDE TEIXEIRA LIMA VERDE	Sim	Sim	480	R\$ 35,4500	R\$ 17.016,0000	16/07/2023 18:20:37
Marca: PRATIC LEVE Fabricante: PARTIC LEVE Modelo / Versão: NÃO SE APLICA Descrição Detalhada do Objeto Ofertado: BATATA INGLESIA FORMATO PALHA Porte da empresa: ME/EPP							
23.922.567/0001-10	GRUPO LATARO LTDA	Sim	Sim	480	R\$ 35,4500	R\$ 17.016,0000	16/07/2023 20:57:38
Marca: SALPICKS Fabricante: SALPICKS Modelo / Versão: KGR Descrição Detalhada do Objeto Ofertado: BATATA INGLESIA FOMATO PALHA Porte da empresa: ME/EPP							
41.710.073/0001-54	S L P DE OLIVEIRA	Sim	Sim	480	R\$ 35,4500	R\$ 17.016,0000	17/07/2023 10:58:48
Marca: yoki Fabricante: yoki Modelo / Versão: yoki Descrição Detalhada do Objeto Ofertado: BATATA INGLESIA FORMATO PALHA Porte da empresa: ME/EPP							
18.472.579/0001-50	COMSABOR COMERCIO DE ALIMENTOS LTDA	Sim	Sim	480	R\$ 47,5000	R\$ 22.800,0000	13/07/2023 09:35:00
Marca: FRITALLI/S.DA BATATA Fabricante: FRITALLI/S.DA BATATA Modelo / Versão: Embalagem 1,00 KG Descrição Detalhada do Objeto Ofertado: BATATA INGLESIA FORMATO PALHA Porte da empresa: ME/EPP							

Lances (Obs: lances com * na frente indicam que foram excluídos)			
Valor do Lance	CNPJ/CPF	Data/Hora Registro	
R\$ 47,5000	18.472.579/0001-50	17/07/2023 11:00:01:383	
R\$ 35,4500	07.908.263/0001-42	17/07/2023 11:00:01:383	
R\$ 35,4500	16.826.839/0001-13	17/07/2023 11:00:01:383	
R\$ 35,4500	41.710.073/0001-54	17/07/2023 11:00:01:383	
R\$ 35,4500	35.565.317/0001-50	17/07/2023 11:00:01:383	
R\$ 35,4500	23.922.567/0001-10	17/07/2023 11:00:01:383	
R\$ 35,0000	19.004.629/0001-38	17/07/2023 11:00:01:383	
R\$ 34,9000	23.922.567/0001-10	17/07/2023 11:05:38:273	
R\$ 34,8000	16.826.839/0001-13	17/07/2023 11:06:05:647	
R\$ 33,9000	23.922.567/0001-10	17/07/2023 11:06:49:483	
R\$ 30,0000	19.004.629/0001-38	17/07/2023 11:07:31:523	
R\$ 29,8000	23.922.567/0001-10	17/07/2023 11:07:45:610	
R\$ 29,7000	18.472.579/0001-50	17/07/2023 11:08:53:740	
R\$ 29,6000	23.922.567/0001-10	17/07/2023 11:09:12:493	
R\$ 29,5000	18.472.579/0001-50	17/07/2023 11:10:30:470	
R\$ 29,4000	23.922.567/0001-10	17/07/2023 11:10:56:950	
R\$ 29,7000	16.826.839/0001-13	17/07/2023 11:11:09:713	
R\$ 29,3000	16.826.839/0001-13	17/07/2023 11:11:46:567	
R\$ 29,2000	23.922.567/0001-10	17/07/2023 11:12:03:813	
R\$ 29,1000	16.826.839/0001-13	17/07/2023 11:12:10:283	
R\$ 29,0000	23.922.567/0001-10	17/07/2023 11:12:16:577	
R\$ 28,0000	16.826.839/0001-13	17/07/2023 11:12:20:903	
R\$ 27,9000	18.472.579/0001-50	17/07/2023 11:12:24:830	
R\$ 27,8000	23.922.567/0001-10	17/07/2023 11:12:27:820	
R\$ 27,0000	16.826.839/0001-13	17/07/2023 11:12:30:387	
R\$ 26,9000	23.922.567/0001-10	17/07/2023 11:12:34:077	
R\$ 24,0000	16.826.839/0001-13	17/07/2023 11:12:37:503	
R\$ 23,9000	23.922.567/0001-10	17/07/2023 11:12:46:003	
R\$ 23,5000	16.826.839/0001-13	17/07/2023 11:12:55:397	
R\$ 34,0000	41.710.073/0001-54	17/07/2023 11:13:02:520	
R\$ 23,4000	23.922.567/0001-10	17/07/2023 11:13:36:143	

Não existem lances de desempate ME/EPP para o item

Eventos do Item		
Evento	Data	Observações
Abertura	17/07/2023 11:05:03	Item aberto para lances.
Encerramento etapa aberta	17/07/2023 11:15:37	Item com etapa aberta encerrada.
Sorteio eletrônico	17/07/2023 11:15:37	Item teve empate real para o valor 35,4500. Procedeu-se o sorteio eletrônico entre os fornecedores com propostas empatadas.
Encerramento	17/07/2023 11:15:37	Item encerrado para lances.
Abertura do prazo - Convocação anexo	24/07/2023 12:24:49	Convocado para envio de anexo o fornecedor GRUPO LATARO LTDA, CNPJ/CPF: 23.922.567/0001-10.
Encerramento do prazo - Convocação anexo	24/07/2023 13:21:50	Encerrado o prazo de Convocação de Anexo pelo fornecedor GRUPO LATARO LTDA, CNPJ/CPF: 23.922.567/0001-10.
Aceite de proposta	01/08/2023 12:50:48	Aceite individual da proposta. Fornecedor: GRUPO LATARO LTDA, CNPJ/CPF: 23.922.567/0001-10, pelo melhor lance de R\$ 23,4000.
Habilitação de fornecedor	03/08/2023 17:24:00	Habilitação em grupo de propostas. Fornecedor: GRUPO LATARO LTDA - CNPJ/CPF: 23.922.567/0001-10

Não existem intenções de recurso para o item

Item: 3 - Chocolate

Propostas Participaram deste item as empresas abaixo relacionadas, com suas respectivas propostas.
(As propostas com * na frente foram desclassificadas)

CNPJ/CPF	Fornecedor	ME/EPP Equiparada	Declaração ME/EPP	Quantidade	Valor Unit.	Valor Global	Data/Hora Registro
18.572.200/0001-84	CJN COMERCIO E SERVICOS DE ALIMENTOS LTDA	Sim	Sim	480	R\$ 33,5300	R\$ 16.094,4000	16/07/2023 17:10:16

	Marca: QUALIMAX Fabricante: QUALIMAX Modelo / Versão: QUALIMAX Descrição Detalhada do Objeto Ofertado: "CHOCOLATE, TIPO PRETO APRESENTAÇÃO PÓ SABOR TRADICIONAL CARACTERÍSTICA ADICIONAL 50 % CACAU" Porte da empresa: ME/EPP						
07.908.263/0001-42	J DANTAS SILVA LTDA	Sim	Sim	480	R\$ 33,5400	R\$ 16.099,2000	13/07/2023 16:32:11
	Marca: APTI Fabricante: APTI Modelo / Versão: EMBALAGEM 1 KG Descrição Detalhada do Objeto Ofertado: CHOCOLATE, TIPO PRETO APRESENTAÇÃO PÓ SABOR TRADICIONAL CARACTERÍSTICA ADICIONAL 50 % CACAU Porte da empresa: ME/EPP						
35.565.317/0001-50	35.565.317 NAIANA SINDE TEIXEIRA LIMA VERDE	Sim	Sim	480	R\$ 33,5400	R\$ 16.099,2000	16/07/2023 18:20:37
	Marca: APTI Fabricante: APTI Modelo / Versão: NÃO SE APLICA Descrição Detalhada do Objeto Ofertado: CHOCOLATE, TIPO PRETO APRESENTAÇÃO PÓ SABOR TRADICIONAL CARACTERÍSTICA ADICIONAL 50 % CACAU Porte da empresa: ME/EPP						
23.922.567/0001-10	GRUPO LATARO LTDA	Sim	Sim	480	R\$ 33,5400	R\$ 16.099,2000	16/07/2023 20:57:38
	Marca: REINO ALIMENTOS Fabricante: REINO ALIMENTOS Modelo / Versão: KGR Descrição Detalhada do Objeto Ofertado: CHOCOLATE, TIPO PRETOAPRESENTAÇÃO PÓ SABOR TRADICIONALCARACTERÍSTICAADICIONAL 50 % CACAU Porte da empresa: ME/EPP						
24.450.515/0001-51	J. S. ARAUJO LTDA	Sim	Sim	480	R\$ 33,5400	R\$ 16.099,2000	16/07/2023 23:36:12
	Marca: DECORA Fabricante: DECORA Modelo / Versão: DECORA Descrição Detalhada do Objeto Ofertado: Chocolate Característica Adicional: 50 % Cacau , Tipo: Preto , Apresentação: Pó , Sabor: Tradicional Porte da empresa: ME/EPP						
41.710.073/0001-54	S L P DE OLIVEIRA	Sim	Sim	480	R\$ 33,5400	R\$ 16.099,2000	17/07/2023 10:59:45
	Marca: LACTA Fabricante: LACTA Modelo / Versão: LACTA Descrição Detalhada do Objeto Ofertado: CHOCOLATE, TIPO PRETO APRESENTAÇÃO PÓ SABOR TRADICIONAL CARACTERÍSTICA ADICIONAL 50 % CACAU Porte da empresa: ME/EPP						
18.472.579/0001-50	COMSABOR COMERCIO DE ALIMENTOS LTDA	Sim	Sim	480	R\$ 40,0000	R\$ 19.200,0000	13/07/2023 09:35:00
	Marca: CELLI Fabricante: CELLI Modelo / Versão: Embalagem 1,00 KG Descrição Detalhada do Objeto Ofertado: CHOCOLATE, TIPO PRETO APRESENTAÇÃO PÓ SABOR TRADICIONAL CARACTERÍSTICA ADICIONAL 50 % CACAU Porte da empresa: ME/EPP						

Lances (Obs: lances com * na frente indicam que foram excluídos)

Valor do Lance	CNPJ/CPF	Data/Hora Registro
R\$ 40,0000	18.472.579/0001-50	17/07/2023 11:00:01:383
R\$ 33,5400	35.565.317/0001-50	17/07/2023 11:00:01:383
R\$ 33,5400	07.908.263/0001-42	17/07/2023 11:00:01:383
R\$ 33,5400	23.922.567/0001-10	17/07/2023 11:00:01:383
R\$ 33,5400	24.450.515/0001-51	17/07/2023 11:00:01:383
R\$ 33,5400	41.710.073/0001-54	17/07/2023 11:00:01:383
R\$ 33,5300	18.572.200/0001-84	17/07/2023 11:00:01:383
R\$ 33,2000	23.922.567/0001-10	17/07/2023 11:05:53:103
R\$ 33,1000	24.450.515/0001-51	17/07/2023 11:06:19:070
R\$ 32,8000	23.922.567/0001-10	17/07/2023 11:07:00:633
R\$ 32,7000	18.472.579/0001-50	17/07/2023 11:09:02:333
R\$ 32,6000	23.922.567/0001-10	17/07/2023 11:09:28:830
R\$ 32,5000	18.472.579/0001-50	17/07/2023 11:10:34:520
R\$ 32,4000	23.922.567/0001-10	17/07/2023 11:11:04:603
R\$ 32,3000	18.472.579/0001-50	17/07/2023 11:12:29:657
R\$ 32,2000	23.922.567/0001-10	17/07/2023 11:12:42:147

	R\$ 31,0000	35.565.317/0001-50	17/07/2023 11:13:19:903
	R\$ 30,9000	18.472.579/0001-50	17/07/2023 11:13:22:753
	R\$ 32,0000	41.710.073/0001-54	17/07/2023 11:13:24:053
	R\$ 30,8000	23.922.567/0001-10	17/07/2023 11:13:48:330
	R\$ 30,7000	18.472.579/0001-50	17/07/2023 11:14:14:567
	R\$ 30,6000	23.922.567/0001-10	17/07/2023 11:14:27:387
	R\$ 30,5000	18.472.579/0001-50	17/07/2023 11:15:00:823
	R\$ 30,4000	23.922.567/0001-10	17/07/2023 11:15:30:833
	R\$ 30,3000	18.472.579/0001-50	17/07/2023 11:15:39:030
	R\$ 30,2000	23.922.567/0001-10	17/07/2023 11:15:42:317
	R\$ 30,1000	18.472.579/0001-50	17/07/2023 11:15:56:100
	R\$ 30,0000	23.922.567/0001-10	17/07/2023 11:16:01:460
	R\$ 29,9000	24.450.515/0001-51	17/07/2023 11:16:01:760
	R\$ 29,8000	18.472.579/0001-50	17/07/2023 11:16:15:923
	R\$ 29,7000	41.710.073/0001-54	17/07/2023 11:16:57:650
	R\$ 29,6000	18.472.579/0001-50	17/07/2023 11:17:04:777
	R\$ 29,5000	23.922.567/0001-10	17/07/2023 11:17:08:400
	R\$ 29,4000	18.472.579/0001-50	17/07/2023 11:17:29:257
	R\$ 29,3000	23.922.567/0001-10	17/07/2023 11:17:58:093
	R\$ 29,2000	18.472.579/0001-50	17/07/2023 11:18:04:697
	R\$ 29,3000	41.710.073/0001-54	17/07/2023 11:18:21:677
	R\$ 29,0000	41.710.073/0001-54	17/07/2023 11:18:30:983
	R\$ 28,9000	18.472.579/0001-50	17/07/2023 11:18:36:000
	R\$ 28,0000	35.565.317/0001-50	17/07/2023 11:18:37:487
	R\$ 27,9000	18.472.579/0001-50	17/07/2023 11:19:08:633
	R\$ 27,8000	23.922.567/0001-10	17/07/2023 11:19:31:790
	R\$ 28,0000	41.710.073/0001-54	17/07/2023 11:19:35:410
	R\$ 27,7000	18.472.579/0001-50	17/07/2023 11:19:37:823
	R\$ 27,6000	23.922.567/0001-10	17/07/2023 11:19:49:910
	R\$ 27,5000	18.472.579/0001-50	17/07/2023 11:19:53:690
	R\$ 27,0000	41.710.073/0001-54	17/07/2023 11:20:04:723
	R\$ 26,9000	18.472.579/0001-50	17/07/2023 11:20:08:617
	R\$ 26,0000	23.922.567/0001-10	17/07/2023 11:20:11:957
	R\$ 25,9000	18.472.579/0001-50	17/07/2023 11:20:25:230
	R\$ 25,0000	23.922.567/0001-10	17/07/2023 11:20:31:240
	R\$ 24,9000	18.472.579/0001-50	17/07/2023 11:20:51:257
	R\$ 24,0000	23.922.567/0001-10	17/07/2023 11:20:59:010
	R\$ 23,9000	18.472.579/0001-50	17/07/2023 11:21:16:777
	R\$ 25,0000	41.710.073/0001-54	17/07/2023 11:21:17:233
	R\$ 23,8000	35.565.317/0001-50	17/07/2023 11:22:08:590
	R\$ 23,7000	18.472.579/0001-50	17/07/2023 11:22:14:103
	R\$ 21,0000	41.710.073/0001-54	17/07/2023 11:23:41:040
	R\$ 20,9000	18.472.579/0001-50	17/07/2023 11:23:49:213
	R\$ 20,0000	41.710.073/0001-54	17/07/2023 11:23:55:290
	R\$ 19,9000	18.472.579/0001-50	17/07/2023 11:24:13:977
	R\$ 19,0000	41.710.073/0001-54	17/07/2023 11:24:58:340
	R\$ 18,9000	18.472.579/0001-50	17/07/2023 11:25:51:337

Não existem lances de desempate ME/EPP para o item

Eventos do Item		
Evento	Data	Observações
Abertura	17/07/2023 11:05:04	Item aberto para lances.
Encerramento etapa aberta	17/07/2023 11:31:51	Item com etapa aberta encerrada.
Encerramento	17/07/2023 11:31:51	Item encerrado para lances.
Aceite de proposta	31/07/2023 15:45:56	Aceite individual da proposta. Fornecedor: COMSABOR COMERCIO DE ALIMENTOS LTDA, CNPJ/CPF: 18.472.579/0001-50, pelo melhor lance de R\$ 18,9000.
Habilitação de fornecedor	03/08/2023 17:24:00	Habilitação em grupo de propostas. Fornecedor: COMSABOR COMERCIO DE ALIMENTOS LTDA - CNPJ/CPF: 18.472.579/0001-50

Não existem intenções de recurso para o item

Item: 4 - Doce Não Confeitado

Propostas Participaram deste item as empresas abaixo relacionadas, com suas respectivas propostas.

(As propostas com * na frente foram desclassificadas)

CNPJ/CPF	Fornecedor	ME/EPP Equiparada	Declaração ME/EPP	Quantidade	Valor Unit.	Valor Global	Data/Hora Registro
07.908.263/0001-42	J DANTAS SILVA LTDA	Sim	Sim	480	R\$ 12,9800	R\$ 6.230,4000	13/07/2023 16:32:11
Marca: SANTA RITA Fabricante: SANTA RITA Modelo / Versão: EMBALAGEM 400G Descrição Detalhada do Objeto Ofertado: DOCE NÃO CONFEITADO TIPO EM CALDA SABOR ABACAXI FORMA APRESENTAÇÃO EM RODELAS Porte da empresa: ME/EPP							
35.565.317/0001-50	35.565.317 NAIANA SINDE TEIXEIRA LIMA VERDE	Sim	Sim	480	R\$ 12,9800	R\$ 6.230,4000	16/07/2023 18:20:37
Marca: OLÉ Fabricante: OLÉ Modelo / Versão: NÃO SE APLICA Descrição Detalhada do Objeto Ofertado: DOCE NÃO CONFEITADO, TIPO EM CALDA SABOR ABACAXI FORMA APRESENTAÇÃO EM RODELAS Porte da empresa: ME/EPP							
23.922.567/0001-10	GRUPO LATARO LTDA	Sim	Sim	480	R\$ 12,9800	R\$ 6.230,4000	16/07/2023 20:57:38
Marca: MARIZA ALIMENTOS Fabricante: MARIZA ALIMENTOS Modelo / Versão: EMBALAGEM DE 400GRAMAS Descrição Detalhada do Objeto Ofertado: DOCE NÃO CONFEITADO, TIPO EM CALDA SABOR ABACAXI FORMA, APRESENTAÇÃO EM, RODELAS. Porte da empresa: ME/EPP							
24.450.515/0001-51	J. S. ARAUJO LTDA	Sim	Sim	480	R\$ 12,9800	R\$ 6.230,4000	16/07/2023 23:36:12
Marca: ole Fabricante: ole Modelo / Versão: ole Descrição Detalhada do Objeto Ofertado: Doce Não Confeitado Tipo: Em Calda , Sabor: Abacaxi , Forma Apresentação: Rodelas Porte da empresa: ME/EPP							
18.472.579/0001-50	COMSABOR COMERCIO DE ALIMENTOS LTDA	Sim	Sim	480	R\$ 18,2000	R\$ 8.736,0000	13/07/2023 09:35:00
Marca: MARIZA Fabricante: MARIZA Modelo / Versão: Embalagem 400,00 G Descrição Detalhada do Objeto Ofertado: DOCE NÃO CONFEITADO, TIPO EM CALDA SABOR ABACAXI FORMA APRESENTAÇÃO EM RODELAS Porte da empresa: ME/EPP							

Lances (Obs: lances com * na frente indicam que foram excluídos)

Valor do Lance	CNPJ/CPF	Data/Hora Registro
R\$ 18,2000	18.472.579/0001-50	17/07/2023 11:00:01:383
R\$ 12,9800	07.908.263/0001-42	17/07/2023 11:00:01:383
R\$ 12,9800	35.565.317/0001-50	17/07/2023 11:00:01:383
R\$ 12,9800	23.922.567/0001-10	17/07/2023 11:00:01:383
R\$ 12,9800	24.450.515/0001-51	17/07/2023 11:00:01:383
R\$ 12,8800	23.922.567/0001-10	17/07/2023 11:06:01:263
R\$ 12,7000	18.472.579/0001-50	17/07/2023 11:09:09:060
R\$ 12,6000	23.922.567/0001-10	17/07/2023 11:09:35:380
R\$ 12,5000	18.472.579/0001-50	17/07/2023 11:10:37:960
R\$ 12,4000	23.922.567/0001-10	17/07/2023 11:11:10:363
R\$ 12,3000	18.472.579/0001-50	17/07/2023 11:12:33:367
R\$ 12,2000	23.922.567/0001-10	17/07/2023 11:12:51:607
R\$ 12,0000	35.565.317/0001-50	17/07/2023 11:13:24:373
R\$ 12,1000	18.472.579/0001-50	17/07/2023 11:13:25:553
R\$ 11,9000	18.472.579/0001-50	17/07/2023 11:13:28:697
R\$ 11,8000	23.922.567/0001-10	17/07/2023 11:13:53:380
R\$ 11,7000	18.472.579/0001-50	17/07/2023 11:14:18:513
R\$ 11,6000	23.922.567/0001-10	17/07/2023 11:14:43:627
R\$ 11,5000	18.472.579/0001-50	17/07/2023 11:15:03:237

	R\$ 11,4000	23.922.567/0001-10	17/07/2023 11:16:06:347
	R\$ 11,3000	18.472.579/0001-50	17/07/2023 11:16:18:410
	R\$ 11,2000	35.565.317/0001-50	17/07/2023 11:17:05:200
	R\$ 11,1000	18.472.579/0001-50	17/07/2023 11:17:08:267
	R\$ 11,0000	23.922.567/0001-10	17/07/2023 11:17:18:917
	R\$ 10,9000	18.472.579/0001-50	17/07/2023 11:17:36:383
	R\$ 10,8000	35.565.317/0001-50	17/07/2023 11:18:25:047
	R\$ 10,7000	18.472.579/0001-50	17/07/2023 11:18:44:427

Não existem lances de desempate ME/EPP para o item

Eventos do Item		
Evento	Data	Observações
Abertura	17/07/2023 11:05:06	Item aberto para lances.
Encerramento etapa aberta	17/07/2023 11:20:45	Item com etapa aberta encerrada.
Sorteio eletrônico	17/07/2023 11:20:45	Item teve empate real para o valor 12,9800. Procedeu-se o sorteio eletrônico entre os fornecedores com propostas empatadas.
Encerramento	17/07/2023 11:20:45	Item encerrado para lances.
Aceite de proposta	31/07/2023 15:46:12	Aceite individual da proposta. Fornecedor: COMSABOR COMERCIO DE ALIMENTOS LTDA, CNPJ/CPF: 18.472.579/0001-50, pelo melhor lance de R\$ 10,7000.
Habilitação de fornecedor	03/08/2023 17:24:00	Habilitação em grupo de propostas. Fornecedor: COMSABOR COMERCIO DE ALIMENTOS LTDA - CNPJ/CPF: 18.472.579/0001-50

Não existem intenções de recurso para o item

Item: 5 - Doce Não Confeitado

Propostas Participaram deste item as empresas abaixo relacionadas, com suas respectivas propostas.
(As propostas com * na frente foram desclassificadas)

CNPJ/CPF	Fornecedor	ME/EPP Equiparada	Declaração ME/EPP	Quantidade	Valor Unit.	Valor Global	Data/Hora Registro
19.004.629/0001-38	AMS COMERCIO E SERVICOS LTDA	Sim	Sim	520	R\$ 8,5000	R\$ 4.420,0000	16/07/2023 13:22:43
	Marca: OLÉ Fabricante: OLÉ Modelo / Versão: OLÉ Descrição Detalhada do Objeto Ofertado: DOCE NÃO CONFEITADO, TIPO MASSA SABOR GOIABA Porte da empresa: ME/EPP						
18.572.200/0001-84	CJN COMERCIO E SERVICOS DE ALIMENTOS LTDA	Sim	Sim	520	R\$ 8,5300	R\$ 4.435,6000	16/07/2023 17:10:16
	Marca: VAL Fabricante: VAL Modelo / Versão: VAL Descrição Detalhada do Objeto Ofertado: DOCE NÃO CONFEITADO, TIPO MASSA SABOR GOIABA Porte da empresa: ME/EPP						
07.908.263/0001-42	J DANTAS SILVA LTDA	Sim	Sim	520	R\$ 8,5400	R\$ 4.440,8000	13/07/2023 16:32:11
	Marca: SANTA RITA Fabricante: SANTA RITA Modelo / Versão: EMBALAGEM 500 G Descrição Detalhada do Objeto Ofertado: DOCE NÃO CONFEITADO, TIPO MASSA SABOR GOIABA Porte da empresa: ME/EPP						
35.565.317/0001-50	35.565.317 NAIANA SINDE TEIXEIRA LIMA VERDE	Sim	Sim	520	R\$ 8,5400	R\$ 4.440,8000	16/07/2023 18:20:37
	Marca: OLÉ Fabricante: OLÉ Modelo / Versão: NÃO SE APLICA Descrição Detalhada do Objeto Ofertado: DOCE NÃO CONFEITADO, TIPO MASSA SABOR GOIABA Porte da empresa: ME/EPP						
24.450.515/0001-51	J. S. ARAUJO LTDA	Sim	Sim	520	R\$ 8,5400	R\$ 4.440,8000	16/07/2023 23:36:12
	Marca: AMORE Fabricante: AMORE Modelo / Versão: AMORE Descrição Detalhada do Objeto Ofertado: Doce Não Confeitado Tipo: Massa , Sabor: Goiaba Porte da empresa: ME/EPP						
18.472.579/0001-50	COMSABOR COMERCIO DE ALIMENTOS LTDA	Sim	Sim	520	R\$ 10,4500	R\$ 5.434,0000	13/07/2023 09:35:00

	Marca: AMORE/ZAINE Fabricante: RB/ZAINE Modelo / Versão: Embalagem 500,00 G Descrição Detalhada do Objeto Ofertado: DOCE NÃO CONFEITADO, TIPO MASSA SABOR GOIABA(FORNECIMENTO PROPORCIONAL EM EMBALAGENS DE 300G DA MARCA COTADA). Porte da empresa: ME/EPP						
12.561.153/0001-97	SM PANTANAL REPRESENTACOES E SERVICOS LTDA	Sim	Sim	520	R\$ 15,0000	R\$ 7.800,0000	17/07/2023 09:28:23
	Marca: Val Fabricante: Val Modelo / Versão: GOIABADA Descrição Detalhada do Objeto Ofertado: DOCE NÃO CONFEITADO, TIPO MASSA SABOR GOIABA Porte da empresa: ME/EPP						

Lances (Obs: lances com * na frente indicam que foram excluídos)		
Valor do Lance	CNPJ/CPF	Data/Hora Registro
R\$ 15,0000	12.561.153/0001-97	17/07/2023 11:00:01:383
R\$ 10,4500	18.472.579/0001-50	17/07/2023 11:00:01:383
R\$ 8,5400	35.565.317/0001-50	17/07/2023 11:00:01:383
R\$ 8,5400	24.450.515/0001-51	17/07/2023 11:00:01:383
R\$ 8,5400	07.908.263/0001-42	17/07/2023 11:00:01:383
R\$ 8,5300	18.572.200/0001-84	17/07/2023 11:00:01:383
R\$ 8,5000	19.004.629/0001-38	17/07/2023 11:00:01:383
R\$ 8,4000	18.472.579/0001-50	17/07/2023 11:09:13:320
R\$ 8,3000	24.450.515/0001-51	17/07/2023 11:09:33:557
R\$ 7,0000	19.004.629/0001-38	17/07/2023 11:09:59:563
R\$ 6,9000	18.472.579/0001-50	17/07/2023 11:10:42:080
R\$ 6,8000	35.565.317/0001-50	17/07/2023 11:13:25:843
R\$ 6,7000	18.472.579/0001-50	17/07/2023 11:13:34:767

Não existem lances de desempate ME/EPP para o item

Eventos do Item		
Evento	Data	Observações
Abertura	17/07/2023 11:05:07	Item aberto para lances.
Encerramento etapa aberta	17/07/2023 11:15:35	Item com etapa aberta encerrada.
Encerramento	17/07/2023 11:15:35	Item encerrado para lances.
Aceite de proposta	31/07/2023 15:46:27	Aceite individual da proposta. Fornecedor: COMSABOR COMERCIO DE ALIMENTOS LTDA, CNPJ/CPF: 18.472.579/0001-50, pelo melhor lance de R\$ 6,7000.
Habilitação de fornecedor	03/08/2023 17:24:00	Habilitação em grupo de propostas. Fornecedor: COMSABOR COMERCIO DE ALIMENTOS LTDA - CNPJ/CPF: 18.472.579/0001-50

Não existem intenções de recurso para o item

Item: 6 - Doce Não Confeitado

Propostas Participaram deste item as empresas abaixo relacionadas, com suas respectivas propostas. (As propostas com * na frente foram desclassificadas)							
CNPJ/CPF	Fornecedor	ME/EPP Equiparada	Declaração ME/EPP	Quantidade	Valor Unit.	Valor Global	Data/Hora Registro
07.908.263/0001-42	J DANTAS SILVA LTDA	Sim	Sim	240	R\$ 15,4100	R\$ 3.698,4000	13/07/2023 16:32:11
	Marca: SANTA RITA Fabricante: SANTA RITA Modelo / Versão: EMBALAGEM 140G Descrição Detalhada do Objeto Ofertado: "DOCE NÃO CONFEITADO, TIPO EM CALDA SABOR CEREJA" Porte da empresa: ME/EPP						
35.565.317/0001-50	35.565.317 NAIANA SINDE TEIXEIRA LIMA VERDE	Sim	Sim	240	R\$ 15,4100	R\$ 3.698,4000	16/07/2023 18:20:37
	Marca: OLÉ Fabricante: OLÉ Modelo / Versão: NÃO SE APLICA Descrição Detalhada do Objeto Ofertado: DOCE NÃO CONFEITADO, TIPO EM CALDA SABOR CEREJA Porte da empresa: ME/EPP						
18.472.579/0001-50	COMSABOR COMERCIO DE ALIMENTOS LTDA	Sim	Sim	240	R\$ 19,5000	R\$ 4.680,0000	13/07/2023 09:35:00

	Marca: BONIBOM/CHEFF DA CAS Fabricante: CHEFF DA CASA Modelo / Versão: EMBALAGEM 140G Descrição Detalhada do Objeto Ofertado: DOCE NÃO CONFEITADO, TIPO EM CALDA SABOR CEREJA Porte da empresa: ME/EPP
--	---

Lances (Obs: lances com * na frente indicam que foram excluídos)			
	Valor do Lance	CNPJ/CPF	Data/Hora Registro
	R\$ 19,5000	18.472.579/0001-50	17/07/2023 11:00:01:383
	R\$ 15,4100	07.908.263/0001-42	17/07/2023 11:00:01:383
	R\$ 15,4100	35.565.317/0001-50	17/07/2023 11:00:01:383
	R\$ 15,3000	18.472.579/0001-50	17/07/2023 11:09:18:673
	R\$ 15,2000	35.565.317/0001-50	17/07/2023 11:14:36:453
	R\$ 15,1000	18.472.579/0001-50	17/07/2023 11:15:07:227
Não existem lances de desempate ME/EPP para o item			

Eventos do Item		
Evento	Data	Observações
Abertura	17/07/2023 11:05:07	Item aberto para lances.
Encerramento etapa aberta	17/07/2023 11:17:08	Item com etapa aberta encerrada.
Encerramento	17/07/2023 11:17:08	Item encerrado para lances.
Aceite de proposta	31/07/2023 15:48:35	Aceite individual da proposta. Fornecedor: COMSABOR COMERCIO DE ALIMENTOS LTDA, CNPJ/CPF: 18.472.579/0001-50, pelo melhor lance de R\$ 15,1000.
Habilitação de fornecedor	03/08/2023 17:24:00	Habilitação em grupo de propostas. Fornecedor: COMSABOR COMERCIO DE ALIMENTOS LTDA - CNPJ/CPF: 18.472.579/0001-50
Não existem intenções de recurso para o item		

Item: 7 - Pó Pudim

Propostas Participaram deste item as empresas abaixo relacionadas, com suas respectivas propostas. (As propostas com * na frente foram desclassificadas)							
CNPJ/CPF	Fornecedor	ME/EPP Equiparada	Declaração ME/EPP	Quantidade	Valor Unit.	Valor Global	Data/Hora Registro
07.908.263/0001-42	J DANTAS SILVA LTDA	Sim	Sim	480	R\$ 17,4500	R\$ 8.376,0000	13/07/2023 16:32:11
	Marca: DR. OETKER Fabricante: DR. OETKER Modelo / Versão: EMBALAGEM 1KG Descrição Detalhada do Objeto Ofertado: PÓ PUDIM, SABOR VARIADO PRAZO VALIDADE MÍNIMO 12 MESES Porte da empresa: ME/EPP						
35.565.317/0001-50	35.565.317 NAIANA SINDE TEIXEIRA LIMA VERDE	Sim	Sim	480	R\$ 17,4500	R\$ 8.376,0000	16/07/2023 18:20:37
	Marca: API Fabricante: API Modelo / Versão: NÃO SE APLICA Descrição Detalhada do Objeto Ofertado: PÓ PUDIM, SABOR VARIADO PRAZO DE VALIDADE MÍNIMO 12 MESES Porte da empresa: ME/EPP						
23.922.567/0001-10	GRUPO LATARO LTDA	Sim	Sim	480	R\$ 17,4500	R\$ 8.376,0000	16/07/2023 20:57:38
	Marca: APTI ALIMENTOS Fabricante: APTI ALIMENTOS Modelo / Versão: KGR Descrição Detalhada do Objeto Ofertado: PÓ PUDIM, SABOR VARIADO PRAZO VALIDADE MÍNIMO 12 MESES. Porte da empresa: ME/EPP						
18.472.579/0001-50	COMSABOR COMERCIO DE ALIMENTOS LTDA	Sim	Sim	480	R\$ 24,0000	R\$ 11.520,0000	13/07/2023 09:35:00
	Marca: APTI Fabricante: APTI Modelo / Versão: Embalagem 1,00 KG Descrição Detalhada do Objeto Ofertado: PÓ PUDIM, SABOR VARIADO PRAZO VALIDADE MÍNIMO 12 MESES Porte da empresa: ME/EPP						

Lances (Obs: lances com * na frente indicam que foram excluídos)			
Valor do Lance	CNPJ/CPF	Data/Hora Registro	
R\$ 24,0000	18.472.579/0001-50	17/07/2023 11:00:01:383	
R\$ 17,4500	07.908.263/0001-42	17/07/2023 11:00:01:383	
R\$ 17,4500	35.565.317/0001-50	17/07/2023 11:00:01:383	

	R\$ 17,4500	23.922.567/0001-10	17/07/2023 11:00:01:383
	R\$ 17,3500	23.922.567/0001-10	17/07/2023 11:06:13:160
	R\$ 17,2000	18.472.579/0001-50	17/07/2023 11:09:22:370
	R\$ 17,1000	23.922.567/0001-10	17/07/2023 11:09:42:913
	R\$ 17,0000	18.472.579/0001-50	17/07/2023 11:10:53:247
	R\$ 16,9000	23.922.567/0001-10	17/07/2023 11:11:20:483
	R\$ 16,8000	18.472.579/0001-50	17/07/2023 11:12:40:823
	R\$ 16,7000	23.922.567/0001-10	17/07/2023 11:12:58:560
	R\$ 16,0000	35.565.317/0001-50	17/07/2023 11:13:38:130
	R\$ 15,9000	18.472.579/0001-50	17/07/2023 11:13:40:763
	R\$ 15,8000	23.922.567/0001-10	17/07/2023 11:14:01:020
	R\$ 15,7000	18.472.579/0001-50	17/07/2023 11:14:22:670
	R\$ 15,6000	23.922.567/0001-10	17/07/2023 11:14:57:560
	R\$ 15,5000	18.472.579/0001-50	17/07/2023 11:15:11:487
	R\$ 15,4000	23.922.567/0001-10	17/07/2023 11:16:17:050
	R\$ 15,3000	18.472.579/0001-50	17/07/2023 11:16:24:963
	R\$ 15,2000	23.922.567/0001-10	17/07/2023 11:16:39:287
	R\$ 15,1000	18.472.579/0001-50	17/07/2023 11:16:45:033
	R\$ 15,0000	23.922.567/0001-10	17/07/2023 11:16:50:740
	R\$ 14,9000	18.472.579/0001-50	17/07/2023 11:17:12:813
	R\$ 14,8000	23.922.567/0001-10	17/07/2023 11:17:31:053
	R\$ 14,7000	18.472.579/0001-50	17/07/2023 11:17:40:133

Não existem lances de desempate ME/EPP para o item

Eventos do Item		
Evento	Data	Observações
Abertura	17/07/2023 11:05:09	Item aberto para lances.
Encerramento etapa aberta	17/07/2023 11:19:41	Item com etapa aberta encerrada.
Encerramento	17/07/2023 11:19:41	Item encerrado para lances.
Aceite de proposta	31/07/2023 15:49:06	Aceite individual da proposta. Fornecedor: COMSABOR COMERCIO DE ALIMENTOS LTDA, CNPJ/CPF: 18.472.579/0001-50, pelo melhor lance de R\$ 14,7000.
Habilitação de fornecedor	03/08/2023 17:24:00	Habilitação em grupo de propostas. Fornecedor: COMSABOR COMERCIO DE ALIMENTOS LTDA - CNPJ/CPF: 18.472.579/0001-50

Não existem intenções de recurso para o item

Item: 8 - Adoçante

Propostas Participaram deste item as empresas abaixo relacionadas, com suas respectivas propostas. (As propostas com * na frente foram desclassificadas)							
CNPJ/CPF	Fornecedor	ME/EPP Equiparada	Declaração ME/EPP	Quantidade	Valor Unit.	Valor Global	Data/Hora Registro
19.004.629/0001-38	AMS COMERCIO E SERVICOS LTDA	Sim	Sim	240	R\$ 7,7000	R\$ 1.848,0000	16/07/2023 13:22:43
	Marca: MAGRO Fabricante: MAGRO Modelo / Versão: MAGRO Descrição Detalhada do Objeto Ofertado: "ADOÇANTE, ASPECTO FÍSICO LÍQUIDO TRANSPARENTE INGREDIENTES SUCRALOSE PRAZO VALIDADE 1 ANO TIPO DIETÉTICO CARACTERÍSTICAS ADICIONAIS BICO DOSADOR" Porte da empresa: ME/EPP						
18.572.200/0001-84	CJN COMERCIO E SERVICOS DE ALIMENTOS LTDA	Sim	Sim	240	R\$ 7,7100	R\$ 1.850,4000	16/07/2023 17:10:16
	Marca: MARATÁ Fabricante: MARATÁ Modelo / Versão: MARATÁ Descrição Detalhada do Objeto Ofertado: "ADOÇANTE, ASPECTO FÍSICO LÍQUIDO TRANSPARENTE INGREDIENTES SUCRALOSE PRAZO VALIDADE 1 ANO TIPO DIETÉTICO CARACTERÍSTICAS ADICIONAIS BICO DOSADOR" Porte da empresa: ME/EPP						
07.908.263/0001-42	J DANTAS SILVA LTDA	Sim	Sim	240	R\$ 7,7200	R\$ 1.852,8000	13/07/2023 16:32:11
	Marca: LOWÇUCAR Fabricante: LOWÇUCAR Modelo / Versão: EMBALAGEM 100ML Descrição Detalhada do Objeto Ofertado: "ADOÇANTE, ASPECTO FÍSICO LÍQUIDO TRANSPARENTE						

	INGREDIENTES SUCRALOSE PRAZO VALIDADE 1 ANO TIPO DIETÉTICO CARACTERÍSTICAS ADICIONAIS BICO DO SADOR"						
	Porte da empresa: ME/EPP						
35.565.317/0001-50	35.565.317 NAIANA SINDE TEIXEIRA LIMA VERDE	Sim	Sim	240	R\$ 7,7200	R\$ 1.852,8000	16/07/2023 18:20:37
	Marca: LOWÇACAR Fabricante: LOWÇACAR Modelo / Versão: NÃO SE APLICA Descrição Detalhada do Objeto Ofertado: ADOÇANTE, ASPECTO FÍSICO LÍQUIDO TRANSPARENTE INGREDIENTES SUCRALOSE PRAZO VALIDADE 1 ANO TIPO DIETÉTICO CARACTERÍSTICAS ADICIONAIS BICO DOSADOR Porte da empresa: ME/EPP						
24.450.515/0001-51	J. S. ARAUJO LTDA	Sim	Sim	240	R\$ 7,7200	R\$ 1.852,8000	16/07/2023 23:36:12
	Marca: MAGRO Fabricante: MAGRO Modelo / Versão: MAGRO Descrição Detalhada do Objeto Ofertado: Adoçante Aspecto Físico: Líquido , Ingredientes: Sucralose, Acesulfame De Potássio, Benzoato De Sód , Tipo: Dietético , Características Adicionais: Acidulante Ácido Cítrico,Citrato De Sódio Porte da empresa: ME/EPP						

Lances (Obs: lances com * na frente indicam que foram excluídos)		
Valor do Lance	CNPJ/CPF	Data/Hora Registro
R\$ 7,7200	07.908.263/0001-42	17/07/2023 11:00:01:383
R\$ 7,7200	35.565.317/0001-50	17/07/2023 11:00:01:383
R\$ 7,7200	24.450.515/0001-51	17/07/2023 11:00:01:383
R\$ 7,7100	18.572.200/0001-84	17/07/2023 11:00:01:383
R\$ 7,7000	19.004.629/0001-38	17/07/2023 11:00:01:383
R\$ 7,6000	35.565.317/0001-50	17/07/2023 11:13:40:833
Não existem lances de desempate ME/EPP para o item		

Eventos do Item		
Evento	Data	Observações
Abertura	17/07/2023 11:05:09	Item aberto para lances.
Encerramento etapa aberta	17/07/2023 11:15:41	Item com etapa aberta encerrada.
Sorteio eletrônico	17/07/2023 11:15:41	Item teve empate real para o valor 7,7200. Procedeu-se o sorteio eletrônico entre os fornecedores com propostas empatadas.
Encerramento	17/07/2023 11:15:41	Item encerrado para lances.
Abertura do prazo - Convocação anexo	24/07/2023 12:27:31	Convocado para envio de anexo o fornecedor 35.565.317 NAIANA SINDE TEIXEIRA LIMA VERDE, CNPJ/CPF: 35.565.317/0001-50.
Encerramento do prazo - Convocação anexo	24/07/2023 12:34:01	Encerrado o prazo de Convocação de Anexo pelo fornecedor 35.565.317 NAIANA SINDE TEIXEIRA LIMA VERDE, CNPJ/CPF: 35.565.317/0001-50.
Aceite de proposta	01/08/2023 13:29:43	Aceite individual da proposta. Fornecedor: 35.565.317 NAIANA SINDE TEIXEIRA LIMA VERDE, CNPJ/CPF: 35.565.317/0001-50, pelo melhor lance de R\$ 7,6000.
Habilitação de fornecedor	03/08/2023 17:24:00	Habilitação em grupo de propostas. Fornecedor: 35.565.317 NAIANA SINDE TEIXEIRA LIMA VERDE - CNPJ/CPF: 35.565.317/0001-50
Não existem intenções de recurso para o item		

Item: 9 - Água Mineral Natural							
Propostas Participaram deste item as empresas abaixo relacionadas, com suas respectivas propostas. (As propostas com * na frente foram desclassificadas)							
CNPJ/CPF	Fornecedor	ME/EPP Equiparada	Declaração ME/EPP	Quantidade	Valor Unit.	Valor Global	Data/Hora Registro
19.004.629/0001-38	AMS COMERCIO E SERVICOS LTDA	Sim	Sim	4.800	R\$ 3,5000	R\$ 16.800,0000	16/07/2023 13:22:43
	Marca: CRISTAL Fabricante: CRISTAL Modelo / Versão: CRISTAL Descrição Detalhada do Objeto Ofertado: "ÁGUA MINERAL NATURAL, TIPO SEM GÁS MATERIAL EMBALAGEM PLÁSTICO TIPO EMBALAGEM DESCARTÁVEL" Porte da empresa: ME/EPP						
18.572.200/0001-84	CJN COMERCIO E SERVICOS DE ALIMENTOS LTDA	Sim	Sim	4.800	R\$ 7,3000	R\$ 35.040,0000	16/07/2023 17:10:16
	Marca: VIVER Fabricante: VIVER						

	Modelo / Versão: VIVER Descrição Detalhada do Objeto Ofertado: "ÁGUA MINERAL NATURAL, TIPO SEM GÁS MATERIAL EMBALAGEM PLÁSTICO TIPO EMBALAGEM DESCARTÁVEL" Porte da empresa: ME/EPP						
07.908.263/0001-42	J DANTAS SILVA LTDA	Sim	Sim	4.800	R\$ 7,3100	R\$ 35.088,0000	13/07/2023 16:32:11
	Marca: CRISTAL Fabricante: CRISTAL Modelo / Versão: EMBALAGEM 500G Descrição Detalhada do Objeto Ofertado: ÁGUA MINERAL NATURAL TIPO SEM GÁS MATERIAL EMBALAGEM PLÁSTICO TIPO EMBALAGEM DESCARTÁVEL Porte da empresa: ME/EPP						
35.565.317/0001-50	35.565.317 NAIANA SINDE TEIXEIRA LIMA VERDE	Sim	Sim	4.800	R\$ 7,3100	R\$ 35.088,0000	16/07/2023 18:20:37
	Marca: CRISTAL Fabricante: CRISTAL Modelo / Versão: NÃO SE APLICA Descrição Detalhada do Objeto Ofertado: ÁGUA MINERAL NATURAL, TIPO SEM GÁS MATERIAL EMBALAGEM PLÁSTICO TIPO EMBALAGEM DESCARTÁVEL Porte da empresa: ME/EPP						
24.450.515/0001-51	J. S. ARAUJO LTDA	Sim	Sim	4.800	R\$ 7,3100	R\$ 35.088,0000	16/07/2023 23:36:12
	Marca: CRISTAL Fabricante: CRISTAL Modelo / Versão: CRISTAL Descrição Detalhada do Objeto Ofertado: Água Mineral Natural Tipo: Sem Gás , Material Embalagem: Plástico , Tipo Embalagem: Descartável Porte da empresa: ME/EPP						
36.110.004/0001-70	SABEL COMERCIO E DISTRIBUICAO IMPORTACAO E EXPORTACAO LTDA	Sim	Sim	4.800	R\$ 7,3100	R\$ 35.088,0000	17/07/2023 00:55:33
	Marca: MINERALE Fabricante: MEULITOS Modelo / Versão: MINERALE Descrição Detalhada do Objeto Ofertado: ÁGUA MINERAL NATURAL, TIPO COM GÁS, MATERIAL EMBALAGEM PLÁSTICO, TIPO EMBALAGEM DESCARTÁVEL. GARRAFAS 500 ML Porte da empresa: ME/EPP						
29.350.463/0001-65	ROLV COMERCIO E REPRESENTACAO LTDA	Sim	Sim	4.800	R\$ 8,0000	R\$ 38.400,0000	15/07/2023 23:56:52
	Marca: RIBEIRAGUA Fabricante: RIBEIRAGUA Modelo / Versão: 500 Descrição Detalhada do Objeto Ofertado: ÁGUA MINERAL NATURAL, TIPO SEM GÁS MATERIAL EMBALAGEM PLÁSTICO TIPO EMBALAGEM DESCARTÁVEL 500ML MARCA: RIBEIRAGUA Porte da empresa: ME/EPP						
18.472.579/0001-50	COMSABOR COMERCIO DE ALIMENTOS LTDA	Sim	Sim	4.800	R\$ 8,5000	R\$ 40.800,0000	13/07/2023 09:35:00
	Marca: CRISTAL AZUL/FLOREST Fabricante: CRISTAL AZUL/SARANDI Modelo / Versão: Garrafa 500,00 ML Descrição Detalhada do Objeto Ofertado: ÁGUA MINERAL NATURAL, TIPO SEM GÁS MATERIAL EMBALAGEM PLÁSTICO TIPO EMBALAGEM DESCARTÁVEL Porte da empresa: ME/EPP						
12.561.153/0001-97	SM PANTANAL REPRESENTACOES E SERVICOS LTDA	Sim	Sim	4.800	R\$ 15,0000	R\$ 72.000,0000	17/07/2023 09:28:23
	Marca: Viver Fabricante: Viver Modelo / Versão: ÁGUA MINERAL Descrição Detalhada do Objeto Ofertado: ÁGUA MINERAL NATURAL, TIPO SEM GÁS MATERIAL EMBALAGEM PLÁSTICO TIPO EMBALAGEM DESCARTÁVEL Porte da empresa: ME/EPP						

Lances (Obs: lances com * na frente indicam que foram excluídos)

Valor do Lance	CNPJ/CPF	Data/Hora Registro
R\$ 15,0000	12.561.153/0001-97	17/07/2023 11:00:01:383
R\$ 8,5000	18.472.579/0001-50	17/07/2023 11:00:01:383
R\$ 8,0000	29.350.463/0001-65	17/07/2023 11:00:01:383
R\$ 7,3100	35.565.317/0001-50	17/07/2023 11:00:01:383
R\$ 7,3100	07.908.263/0001-42	17/07/2023 11:00:01:383
R\$ 7,3100	24.450.515/0001-51	17/07/2023 11:00:01:383
R\$ 7,3100	36.110.004/0001-70	17/07/2023 11:00:01:383
R\$ 7,3000	18.572.200/0001-84	17/07/2023 11:00:01:383
R\$ 3,5000	19.004.629/0001-38	17/07/2023 11:00:01:383

	R\$ 3,4000	24.450.515/0001-51	17/07/2023 11:07:30:807
	R\$ 3,0000	19.004.629/0001-38	17/07/2023 11:08:06:500
	R\$ 2,9000	18.472.579/0001-50	17/07/2023 11:09:32:343
	R\$ 2,1000	24.450.515/0001-51	17/07/2023 11:09:51:963
	R\$ 1,5000	19.004.629/0001-38	17/07/2023 11:10:20:037
	R\$ 2,0900	18.472.579/0001-50	17/07/2023 11:11:08:817
	R\$ 1,4000	24.450.515/0001-51	17/07/2023 11:12:20:367
	R\$ 7,1800	36.110.004/0001-70	17/07/2023 11:12:25:860
	R\$ 1,3000	07.908.263/0001-42	17/07/2023 11:14:12:753
	R\$ 1,2000	19.004.629/0001-38	17/07/2023 11:14:38:230
	R\$ 1,3000	36.110.004/0001-70	17/07/2023 11:14:45:033
	R\$ 1,1000	36.110.004/0001-70	17/07/2023 11:15:20:953
	R\$ 1,0000	07.908.263/0001-42	17/07/2023 11:15:33:777
	R\$ 0,8500	36.110.004/0001-70	17/07/2023 11:16:16:227

Não existem lances de desempate ME/EPP para o item

Eventos do Item		
Evento	Data	Observações
Abertura	17/07/2023 11:05:11	Item aberto para lances.
Encerramento etapa aberta	17/07/2023 11:18:17	Item com etapa aberta encerrada.
Encerramento	17/07/2023 11:18:17	Item encerrado para lances.
Aceite de proposta	02/08/2023 16:29:05	Aceite individual da proposta. Fornecedor: SABEL COMERCIO E DISTRIBUICAO IMPORTACAO E EXPORTACAO LTDA, CNPJ/CPF: 36.110.004/0001-70, pelo melhor lance de R\$ 0,8500.
Habilitação de fornecedor	03/08/2023 17:24:00	Habilitação em grupo de propostas. Fornecedor: SABEL COMERCIO E DISTRIBUICAO IMPORTACAO E EXPORTACAO LTDA - CNPJ/CPF: 36.110.004/0001-70

Não existem intenções de recurso para o item

Item: 10 - Água mineral natural

Propostas Participaram deste item as empresas abaixo relacionadas, com suas respectivas propostas. (As propostas com * na frente foram desclassificadas)							
CNPJ/CPF	Fornecedor	ME/EPP Equiparada	Declaração ME/EPP	Quantidade	Valor Unit.	Valor Global	Data/Hora Registro
19.004.629/0001-38	AMS COMERCIO E SERVICOS LTDA	Sim	Sim	360	R\$ 26,0000	R\$ 9.360,0000	16/07/2023 13:22:43
	Marca: CRISTAL Fabricante: CRISTAL Modelo / Versão: CRISTAL Descrição Detalhada do Objeto Ofertado: "ÁGUA MINERAL NATURAL, TIPO SEM GÁS MATERIAL EMBALAGEM PLÁSTICO TIPO EMBALAGEM RETORNÁVEL" Porte da empresa: ME/EPP						
07.908.263/0001-42	J DANTAS SILVA LTDA	Sim	Sim	360	R\$ 26,3800	R\$ 9.496,8000	13/07/2023 16:32:11
	Marca: CRISTAL Fabricante: CRISTAL Modelo / Versão: EMBALAGEM 20L Descrição Detalhada do Objeto Ofertado: ÁGUA MINERAL NATURAL TIPO SEM GÁS MATERIAL EMBALAGEM PLÁSTICO TIPO EMBALAGEM RETORNÁVEL Porte da empresa: ME/EPP						
35.565.317/0001-50	35.565.317 NAIANA SINDE TEIXEIRA LIMA VERDE	Sim	Sim	360	R\$ 26,3800	R\$ 9.496,8000	16/07/2023 18:20:37
	Marca: CRISTAL Fabricante: CRISTAL Modelo / Versão: NÃO SE APLICA Descrição Detalhada do Objeto Ofertado: ÁGUA MINERAL NATURAL, TIPO SEM GÁS MATERIAL EMBALAGEM PLÁSTICO TIPO EMBALAGEM RETORNÁVEL Porte da empresa: ME/EPP						
24.450.515/0001-51	J. S. ARAUJO LTDA	Sim	Sim	360	R\$ 26,3800	R\$ 9.496,8000	16/07/2023 23:36:12
	Marca: CRISTAL Fabricante: CRISTAL Modelo / Versão: CRISTAL Descrição Detalhada do Objeto Ofertado: Água Mineral Natural Tipo: Sem Gás , Material Embalagem: Plástico , Tipo Embalagem: Retornável Porte da empresa: ME/EPP						

06/12/2023, 16:49

Compras.gov.br - O SITE DE COMPRAS DO GOVERNO

36.110.004/0001-70	SABEL COMERCIO E DISTRIBUICAO IMPORTACAO E EXPORTACAO LTDA	Sim	Sim	360	R\$ 26,3800	R\$ 9.496,8000	17/07/2023 00:55:33
Marca: MINERALE Fabricante: MEULITOS Modelo / Versão: MINERALE Descrição Detalhada do Objeto Ofertado: ÁGUA MINERAL NATURAL, TIPO SEM GÁS, MATERIAL EMBALAGEM PLÁSTICO, TIPO EMBALAGEM RETORNÁVEL. GARRAÇÃO 20 LITROS. Porte da empresa: ME/EPP							
29.350.463/0001-65	ROLV COMERCIO E REPRESENTACAO LTDA	Sim	Sim	360	R\$ 27,0000	R\$ 9.720,0000	15/07/2023 23:56:53
Marca: RIBEIRAGUA Fabricante: RIBEIRAGUA Modelo / Versão: 20 L Descrição Detalhada do Objeto Ofertado: ÁGUA MINERAL NATURAL, TIPO SEM GÁS MATERIAL EMBALAGEM PLÁSTICO TIPO EMBALAGEM RETORNÁVEL MARCA: RIBEIRAGUA Porte da empresa: ME/EPP							

Lances (Obs: lances com * na frente indicam que foram excluídos)

Valor do Lance	CNPJ/CPF	Data/Hora Registro
R\$ 27,0000	29.350.463/0001-65	17/07/2023 11:00:01:383
R\$ 26,3800	07.908.263/0001-42	17/07/2023 11:00:01:383
R\$ 26,3800	35.565.317/0001-50	17/07/2023 11:00:01:383
R\$ 26,3800	24.450.515/0001-51	17/07/2023 11:00:01:383
R\$ 26,3800	36.110.004/0001-70	17/07/2023 11:00:01:383
R\$ 26,0000	19.004.629/0001-38	17/07/2023 11:00:01:383
R\$ 25,9000	24.450.515/0001-51	17/07/2023 11:10:04:720
R\$ 24,0000	19.004.629/0001-38	17/07/2023 11:10:31:430
R\$ 23,9000	24.450.515/0001-51	17/07/2023 11:12:26:103
R\$ 23,0000	35.565.317/0001-50	17/07/2023 11:13:45:500
R\$ 22,9000	24.450.515/0001-51	17/07/2023 11:14:12:417
R\$ 22,0000	19.004.629/0001-38	17/07/2023 11:14:44:213
R\$ 20,5000	36.110.004/0001-70	17/07/2023 11:16:00:130
R\$ 19,0000	19.004.629/0001-38	17/07/2023 11:16:35:880
R\$ 18,0000	36.110.004/0001-70	17/07/2023 11:17:58:843
R\$ 18,9000	35.565.317/0001-50	17/07/2023 11:17:59:403
R\$ 17,9000	35.565.317/0001-50	17/07/2023 11:18:09:700
R\$ 17,5000	36.110.004/0001-70	17/07/2023 11:18:43:677
R\$ 17,0000	19.004.629/0001-38	17/07/2023 11:19:13:453
R\$ 16,9000	36.110.004/0001-70	17/07/2023 11:19:21:957
R\$ 16,5000	19.004.629/0001-38	17/07/2023 11:19:50:593
R\$ 16,3000	36.110.004/0001-70	17/07/2023 11:19:56:307
R\$ 16,0000	19.004.629/0001-38	17/07/2023 11:20:17:817
R\$ 15,9000	36.110.004/0001-70	17/07/2023 11:20:27:817
R\$ 15,0000	19.004.629/0001-38	17/07/2023 11:22:25:947
R\$ 14,9000	36.110.004/0001-70	17/07/2023 11:23:06:393
R\$ 14,8000	35.565.317/0001-50	17/07/2023 11:24:37:597

Não existem lances de desempate ME/EPP para o item

Eventos do Item		
Evento	Data	Observações
Abertura	17/07/2023 11:05:11	Item aberto para lances.
Encerramento etapa aberta	17/07/2023 11:27:08	Item com etapa aberta encerrada.
Encerramento	17/07/2023 11:27:08	Item encerrado para lances.
Aceite de proposta	01/08/2023 13:30:19	Aceite individual da proposta. Fornecedor: 35.565.317 NAIANA SINDE TEIXEIRA LIMA VERDE, CNPJ/CPF: 35.565.317/0001-50, pelo melhor lance de R\$ 14,8000.
Habilitação de fornecedor	03/08/2023 17:24:00	Habilitação em grupo de propostas. Fornecedor: 35.565.317 NAIANA SINDE TEIXEIRA LIMA VERDE - CNPJ/CPF: 35.565.317/0001-50

Não existem intenções de recurso para o item

Item: 11 - Condimento

Propostas Participaram deste item as empresas abaixo relacionadas, com suas respectivas propostas. (As propostas com * na frente foram desclassificadas)							
CNPJ/CPF	Fornecedor	ME/EPP Equiparada	Declaração ME/EPP	Quantidade	Valor Unit.	Valor Global	Data/Hora Registro
19.004.629/0001-38	AMS COMERCIO E SERVICOS LTDA	Sim	Sim	480	R\$ 36,5000	R\$ 17.520,0000	16/07/2023 13:37:54
Marca: GARLIC Fabricante: GARLIC Modelo / Versão: GARLIC Descrição Detalhada do Objeto Ofertado: CONDIMENTO IN NATURA, ESPÉCIE ALHO TIPO NACIONAL Porte da empresa: ME/EPP							
07.908.263/0001-42	J DANTAS SILVA LTDA	Sim	Sim	480	R\$ 36,7700	R\$ 17.649,6000	13/07/2023 16:39:21
Marca: nacional Fabricante: nacional Modelo / Versão: KG Descrição Detalhada do Objeto Ofertado: "CONDIMENTO IN NATURA, ESPÉCIE ALHO TIPO NACIONAL" Porte da empresa: ME/EPP							
35.565.317/0001-50	35.565.317 NAIANA SINDE TEIXEIRA LIMA VERDE	Sim	Sim	480	R\$ 36,7700	R\$ 17.649,6000	16/07/2023 18:39:08
Marca: IN NATURA Fabricante: IN NATURA Modelo / Versão: NÃO SE APLICA Descrição Detalhada do Objeto Ofertado: CONDIMENTO IN NATURA, ESPÉCIE ALHO TIPO NACIONAL Porte da empresa: ME/EPP							
29.350.463/0001-65	ROLV COMERCIO E REPRESENTACAO LTDA	Sim	Sim	480	R\$ 38,0000	R\$ 18.240,0000	16/07/2023 00:04:31
Marca: NACIONAL Fabricante: NACIONAL Modelo / Versão: KG Descrição Detalhada do Objeto Ofertado: CONDIMENTO IN NATURA, ESPÉCIE ALHO TIPO NACIONAL MARCA: NACIONAL Porte da empresa: ME/EPP							

Lances (Obs: lances com * na frente indicam que foram excluídos)		
Valor do Lance	CNPJ/CPF	Data/Hora Registro
R\$ 38,0000	29.350.463/0001-65	17/07/2023 11:00:01:383
R\$ 36,7700	07.908.263/0001-42	17/07/2023 11:00:01:383
R\$ 36,7700	35.565.317/0001-50	17/07/2023 11:00:01:383
R\$ 36,5000	19.004.629/0001-38	17/07/2023 11:00:01:383
R\$ 35,0000	35.565.317/0001-50	17/07/2023 11:13:51:520
R\$ 33,0000	19.004.629/0001-38	17/07/2023 11:14:52:503
R\$ 32,0000	35.565.317/0001-50	17/07/2023 11:16:12:663
R\$ 30,0000	19.004.629/0001-38	17/07/2023 11:16:40:420
R\$ 29,9000	35.565.317/0001-50	17/07/2023 11:17:23:817

Não existem lances de desempate ME/EPP para o item

Eventos do Item		
Evento	Data	Observações
Abertura	17/07/2023 11:05:14	Item aberto para lances.
Encerramento	17/07/2023 11:19:24	Item encerrado para lances.
Encerramento etapa aberta	17/07/2023 11:19:24	Item com etapa aberta encerrada.
Aceite de proposta	01/08/2023 13:31:02	Aceite individual da proposta. Fornecedor: 35.565.317 NAIANA SINDE TEIXEIRA LIMA VERDE, CNPJ/CPF: 35.565.317/0001-50, pelo melhor lance de R\$ 29,9000.
Habilitação de fornecedor	03/08/2023 17:24:38	Habilitação em grupo de propostas. Fornecedor: 35.565.317 NAIANA SINDE TEIXEIRA LIMA VERDE - CNPJ/CPF: 35.565.317/0001-50

Não existem intenções de recurso para o item

Item: 12 - Aveia beneficiada							
Propostas Participaram deste item as empresas abaixo relacionadas, com suas respectivas propostas. (As propostas com * na frente foram desclassificadas)							
CNPJ/CPF	Fornecedor	ME/EPP Equiparada	Declaração ME/EPP	Quantidade	Valor Unit.	Valor Global	Data/Hora Registro
18.572.200/0001-84	CJN COMERCIO E SERVICOS DE ALIMENTOS LTDA	Sim	Sim	320	R\$ 30,9900	R\$ 9.916,8000	16/07/2023 17:12:37

	Marca: PAIOL Fabricante: PAIOL Modelo / Versão: PAIOL Descrição Detalhada do Objeto Ofertado: "AVEIA BENEFICIADA, CLASSE BRANCA, APRESENTAÇÃO EM FLOCOS FINOS, PRESENÇA DE GLÚTEN CONTÉM GLÚTEN" Porte da empresa: ME/EPP						
07.908.263/0001-42	J DANTAS SILVA LTDA	Sim	Sim	320	R\$ 31,0000	R\$ 9.920,0000	13/07/2023 16:39:21
	Marca: apti Fabricante: apti Modelo / Versão: KG Descrição Detalhada do Objeto Ofertado: AVEIA BENEFICIADA CLASSE BRANCA, APRESENTAÇÃO EM FLOCOS FINOS, PRESENÇA DE GLÚTEN CONTÉM GLÚTEN Porte da empresa: ME/EPP						
19.004.629/0001-38	AMS COMERCIO E SERVICOS LTDA	Sim	Sim	320	R\$ 31,0000	R\$ 9.920,0000	16/07/2023 13:37:54
	Marca: NUTRY Fabricante: NUTRY Modelo / Versão: NUTRY Descrição Detalhada do Objeto Ofertado: "AVEIA BENEFICIADA, CLASSE BRANCA, APRESENTAÇÃO EM FLOCOS FINOS, PRESENÇA DE GLÚTEN CONTÉM GLÚTEN" Porte da empresa: ME/EPP						
35.565.317/0001-50	35.565.317 NAIANA SINDE TEIXEIRA LIMA VERDE	Sim	Sim	320	R\$ 31,0000	R\$ 9.920,0000	16/07/2023 18:39:08
	Marca: APTI Fabricante: APTI Modelo / Versão: NAO SE APLICA Descrição Detalhada do Objeto Ofertado: AVEIA BENEFICIADA, CLASSE BRANCA, APRESENTAÇÃO EM FLOCOS FINOS, PRESENÇA DE GLÚTEN CONTÉM GLÚTEN Porte da empresa: ME/EPP						
23.922.567/0001-10	GRUPO LATARO LTDA	Sim	Sim	320	R\$ 31,0000	R\$ 9.920,0000	16/07/2023 21:01:10
	Marca: REINO ALIMENTOS Fabricante: REINO ALIMENTOS Modelo / Versão: KGR Descrição Detalhada do Objeto Ofertado: AVEIA BENEFICIADA, CLASSE BRANCA APRESENTAÇÃO EM FLOCOS FINOS PRESENÇA DE GLUTEN, CONTEM GLUTEN Porte da empresa: ME/EPP						
24.450.515/0001-51	J. S. ARAUJO LTDA	Sim	Sim	320	R\$ 31,0000	R\$ 9.920,0000	16/07/2023 23:47:36
	Marca: QUAKER Fabricante: QUAKER Modelo / Versão: QUAKER Descrição Detalhada do Objeto Ofertado: Aveia Beneficiada Classe: Branca , Apresentação: Em Flocos Finos , Presença De Glúten: Contém Glúten Porte da empresa: ME/EPP						
29.350.463/0001-65	ROLV COMERCIO E REPRESENTACAO LTDA	Sim	Sim	320	R\$ 35,0000	R\$ 11.200,0000	16/07/2023 00:04:31
	Marca: SINHA Fabricante: SINHA Modelo / Versão: KG Descrição Detalhada do Objeto Ofertado: AVEIA BENEFICIADA, CLASSE BRANCA, APRESENTAÇÃO EM FLOCOS FINOS, PRESENÇA DE GLÚTEN CONTÉM GLÚTEN MARCA: SINHA Porte da empresa: ME/EPP						
18.472.579/0001-50	COMSABOR COMERCIO DE ALIMENTOS LTDA	Sim	Sim	320	R\$ 38,0000	R\$ 12.160,0000	13/07/2023 09:48:15
	Marca: CERÉLUS Fabricante: CERÉLUS Modelo / Versão: KG Descrição Detalhada do Objeto Ofertado: AVEIA BENEFICIADA, CLASSE BRANCA, APRESENTAÇÃO EM FLOCOS FINOS, PRESENÇA DE GLÚTEN CONTÉM GLÚTEN Porte da empresa: ME/EPP						
12.561.153/0001-97	SM PANTANAL REPRESENTACOES E SERVICOS LTDA	Sim	Sim	320	R\$ 45,0000	R\$ 14.400,0000	17/07/2023 09:33:31
	Marca: Paiol Fabricante: Paiol Modelo / Versão: AVEIA Descrição Detalhada do Objeto Ofertado: AVEIA BENEFICIADA, CLASSE BRANCA, APRESENTAÇÃO EM FLOCOS FINOS, PRESENÇA DE GLÚTEN CONTÉM GLÚTEN Porte da empresa: ME/EPP						

Lances (Obs: lances com * na frente indicam que foram excluídos)

Valor do Lance	CNPJ/CPF	Data/Hora Registro
R\$ 45,0000	12.561.153/0001-97	17/07/2023 11:00:01:383
R\$ 38,0000	18.472.579/0001-50	17/07/2023 11:00:01:383
R\$ 35,0000	29.350.463/0001-65	17/07/2023 11:00:01:383

	R\$ 31,0000	19.004.629/0001-38	17/07/2023 11:00:01:383
	R\$ 31,0000	23.922.567/0001-10	17/07/2023 11:00:01:383
	R\$ 31,0000	24.450.515/0001-51	17/07/2023 11:00:01:383
	R\$ 31,0000	07.908.263/0001-42	17/07/2023 11:00:01:383
	R\$ 31,0000	35.565.317/0001-50	17/07/2023 11:00:01:383
	R\$ 30,9900	18.572.200/0001-84	17/07/2023 11:00:01:383
	R\$ 30,5000	23.922.567/0001-10	17/07/2023 11:06:25:990
	R\$ 30,4000	18.472.579/0001-50	17/07/2023 11:09:39:367
	R\$ 30,3000	23.922.567/0001-10	17/07/2023 11:09:51:137
	R\$ 29,9000	24.450.515/0001-51	17/07/2023 11:10:14:753
	R\$ 28,0000	19.004.629/0001-38	17/07/2023 11:10:43:347
	R\$ 27,9000	18.472.579/0001-50	17/07/2023 11:11:14:680
	R\$ 27,8000	23.922.567/0001-10	17/07/2023 11:11:30:367
	R\$ 27,7000	24.450.515/0001-51	17/07/2023 11:12:33:710
	R\$ 26,0000	19.004.629/0001-38	17/07/2023 11:12:44:943
	R\$ 25,9000	18.472.579/0001-50	17/07/2023 11:12:50:907
	R\$ 25,0000	19.004.629/0001-38	17/07/2023 11:12:57:950
	R\$ 24,9000	23.922.567/0001-10	17/07/2023 11:13:07:240
	R\$ 22,0000	19.004.629/0001-38	17/07/2023 11:13:20:647
	R\$ 21,9000	23.922.567/0001-10	17/07/2023 11:13:29:367
	R\$ 21,7000	18.472.579/0001-50	17/07/2023 11:13:50:323
	R\$ 21,6000	23.922.567/0001-10	17/07/2023 11:14:04:290
	R\$ 21,5000	18.472.579/0001-50	17/07/2023 11:14:27:610
	R\$ 21,4000	23.922.567/0001-10	17/07/2023 11:15:00:113
	R\$ 21,0000	19.004.629/0001-38	17/07/2023 11:15:04:330
	R\$ 20,9000	23.922.567/0001-10	17/07/2023 11:15:11:403
	R\$ 20,8000	18.472.579/0001-50	17/07/2023 11:15:15:760
	R\$ 20,7000	24.450.515/0001-51	17/07/2023 11:15:30:017
	R\$ 20,6000	18.472.579/0001-50	17/07/2023 11:15:44:583
	R\$ 19,0000	35.565.317/0001-50	17/07/2023 11:16:22:597
	R\$ 20,5000	23.922.567/0001-10	17/07/2023 11:16:22:877
	R\$ 18,9000	23.922.567/0001-10	17/07/2023 11:16:26:210
	R\$ 18,7000	18.472.579/0001-50	17/07/2023 11:16:28:137
	R\$ 18,6000	23.922.567/0001-10	17/07/2023 11:16:36:153
	R\$ 18,5000	18.472.579/0001-50	17/07/2023 11:16:40:737
	R\$ 18,4000	23.922.567/0001-10	17/07/2023 11:16:46:563
	R\$ 18,3000	24.450.515/0001-51	17/07/2023 11:17:01:990
	R\$ 18,2000	18.472.579/0001-50	17/07/2023 11:17:16:317
	R\$ 18,1000	23.922.567/0001-10	17/07/2023 11:17:38:617
	R\$ 18,0000	24.450.515/0001-51	17/07/2023 11:17:43:373
	R\$ 17,9000	18.472.579/0001-50	17/07/2023 11:17:47:517
	R\$ 17,8000	24.450.515/0001-51	17/07/2023 11:17:53:300
	R\$ 17,7000	18.472.579/0001-50	17/07/2023 11:18:11:740
	R\$ 17,6000	23.922.567/0001-10	17/07/2023 11:18:26:340
	R\$ 17,5000	18.472.579/0001-50	17/07/2023 11:18:31:103
	R\$ 17,4000	24.450.515/0001-51	17/07/2023 11:18:35:230
	R\$ 14,3000	23.922.567/0001-10	17/07/2023 11:18:46:223
	R\$ 14,0000	18.472.579/0001-50	17/07/2023 11:18:50:217
	R\$ 13,9000	24.450.515/0001-51	17/07/2023 11:18:57:037
	R\$ 13,8000	18.472.579/0001-50	17/07/2023 11:19:14:043
	R\$ 13,0000	23.922.567/0001-10	17/07/2023 11:19:18:793
	R\$ 12,9000	18.472.579/0001-50	17/07/2023 11:19:25:283
	R\$ 12,8000	24.450.515/0001-51	17/07/2023 11:19:57:483
	R\$ 30,8900	12.561.153/0001-97	17/07/2023 11:20:00:347
	R\$ 12,0000	23.922.567/0001-10	17/07/2023 11:20:01:510
	R\$ 11,9000	18.472.579/0001-50	17/07/2023 11:20:13:653
	R\$ 11,0000	23.922.567/0001-10	17/07/2023 11:20:27:710
	R\$ 11,8000	24.450.515/0001-51	17/07/2023 11:20:29:153
	R\$ 10,9000	18.472.579/0001-50	17/07/2023 11:20:37:613
	R\$ 30,7900	18.572.200/0001-84	17/07/2023 11:20:38:717

	R\$ 10,0000	23.922.567/0001-10	17/07/2023 11:20:52:717
	R\$ 30,6900	12.561.153/0001-97	17/07/2023 11:20:53:087
	R\$ 9,9000	18.472.579/0001-50	17/07/2023 11:21:08:833
	R\$ 30,5900	18.572.200/0001-84	17/07/2023 11:21:16:810
	R\$ 30,4900	12.561.153/0001-97	17/07/2023 11:21:19:693
	R\$ 30,3900	18.572.200/0001-84	17/07/2023 11:21:26:360
	R\$ 30,2900	12.561.153/0001-97	17/07/2023 11:21:44:450
	R\$ 30,1900	18.572.200/0001-84	17/07/2023 11:21:57:417
	R\$ 30,0900	12.561.153/0001-97	17/07/2023 11:21:59:383

Não existem lances de desempate ME/EPP para o item

Eventos do Item		
Evento	Data	Observações
Abertura	17/07/2023 11:05:16	Item aberto para lances.
Encerramento etapa aberta	17/07/2023 11:28:00	Item com etapa aberta encerrada.
Encerramento	17/07/2023 11:28:00	Item encerrado para lances.
Aceite de proposta	31/07/2023 16:19:20	Aceite individual da proposta. Fornecedor: COMSABOR COMERCIO DE ALIMENTOS LTDA, CNPJ/CPF: 18.472.579/0001-50, pelo melhor lance de R\$ 9,9000.
Habilitação de fornecedor	03/08/2023 17:24:38	Habilitação em grupo de propostas. Fornecedor: COMSABOR COMERCIO DE ALIMENTOS LTDA - CNPJ/CPF: 18.472.579/0001-50

Não existem intenções de recurso para o item

Item: 13 - Azeite

Propostas Participaram deste item as empresas abaixo relacionadas, com suas respectivas propostas. (As propostas com * na frente foram desclassificadas)							
CNPJ/CPF	Fornecedor	ME/EPP Equiparada	Declaração ME/EPP	Quantidade	Valor Unit.	Valor Global	Data/Hora Registro
19.004.629/0001-38	AMS COMERCIO E SERVICOS LTDA	Sim	Sim	960	R\$ 38,5000	R\$ 36.960,0000	16/07/2023 13:37:54
Marca: GALO Fabricante: GALO Modelo / Versão: GALO Descrição Detalhada do Objeto Ofertado: "AZEITE, ESPÉCIE VEGETAL DE OLIVA TIPO PURO TEOR DE ACIDEZ EXTRA VIRGEM - MENOR QUE 0,8%" Porte da empresa: ME/EPP							
18.572.200/0001-84	CJN COMERCIO E SERVICOS DE ALIMENTOS LTDA	Sim	Sim	960	R\$ 38,7700	R\$ 37.219,2000	16/07/2023 17:12:37
Marca: COCINERO Fabricante: COCINERO Modelo / Versão: COCINERO Descrição Detalhada do Objeto Ofertado: "AZEITE, ESPÉCIE VEGETAL DE OLIVA TIPO PURO TEOR DE ACIDEZ EXTRA VIRGEM - MENOR QUE 0,8%" Porte da empresa: ME/EPP							
07.908.263/0001-42	J DANTAS SILVA LTDA	Sim	Sim	960	R\$ 38,7800	R\$ 37.228,8000	13/07/2023 16:39:21
Marca: andorinha Fabricante: andorinha Modelo / Versão: UND Descrição Detalhada do Objeto Ofertado: AZEITE ESPÉCIE VEGETAL DE OLIVA TIPO PURO TEOR DE ACIDEZ EXTRA VIRGEM - MENOR QUE 0,8% Porte da empresa: ME/EPP							
35.565.317/0001-50	35.565.317 NAIANA SINDE TEIXEIRA LIMA VERDE	Sim	Sim	960	R\$ 38,7800	R\$ 37.228,8000	16/07/2023 18:39:08
Marca: OLÉ Fabricante: OLÉ Modelo / Versão: NAO SE APLICA Descrição Detalhada do Objeto Ofertado: AZEITE, ESPÉCIE VEGETAL DE OLIVA TIPO PURO TEOR DE ACIDEZ EXTRA VIRGEM - MENOR QUE 0,8% Porte da empresa: ME/EPP							
23.922.567/0001-10	GRUPO LATARO LTDA	Sim	Sim	960	R\$ 38,7800	R\$ 37.228,8000	16/07/2023 21:01:10
Marca: MARIZA ALIMENTOS Fabricante: MARIZA ALIMENTOS Modelo / Versão: EMBALAGEM DE 250 ML Descrição Detalhada do Objeto Ofertado: AZEITE, ESPÉCIE, VEGETAL OLIVA TIPO PURO TEOR DE ACIDEZ EXTRA VIRGEM - MENOR QUE 8% Porte da empresa: ME/EPP							

24.450.515/0001-51	J. S. ARAUJO LTDA	Sim	Sim	960	R\$ 38,7800	R\$ 37.228,8000	16/07/2023 23:47:36
Marca: OLÉ Fabricante: OLÉ Modelo / Versão: OLÉ Descrição Detalhada do Objeto Ofertado: Azeite Espécie Vegetal: De Oliva , Tipo: Puro , Teor Da Acidez: Extravirgem - Menor Que 0,8% , Ingredientes Adicionais: Com Especiarias Porte da empresa: ME/EPP							
18.472.579/0001-50	COMSABOR COMERCIO DE ALIMENTOS LTDA	Sim	Sim	960	R\$ 42,0000	R\$ 40.320,0000	13/07/2023 09:48:15
Marca: RAMY/VICENTE SÓ Fabricante: RAMY/VICENTE SÓ Modelo / Versão: Embalagem 500,00 ML Descrição Detalhada do Objeto Ofertado: AZEITE, ESPÉCIE VEGETAL DE OLIVA TIPO PURO TEOR DE ACIDEZ EXTRAVIRGEM - MENOR QUE 0,8 Porte da empresa: ME/EPP							
12.561.153/0001-97	SM PANTANAL REPRESENTACOES E SERVICOS LTDA	Sim	Sim	960	R\$ 50,0000	R\$ 48.000,0000	17/07/2023 09:33:31
Marca: Cocinero Fabricante: Cocinero Modelo / Versão: AZEITE Descrição Detalhada do Objeto Ofertado: AZEITE, ESPÉCIE VEGETAL DE OLIVA TIPO PURO TEOR DE ACIDEZ EXTRAVIRGEM - MENOR QUE 0,8% Porte da empresa: ME/EPP							

Lances (Obs: lances com * na frente indicam que foram excluídos)

Valor do Lance	CNPJ/CPF	Data/Hora Registro
R\$ 50,0000	12.561.153/0001-97	17/07/2023 11:00:01:383
R\$ 42,0000	18.472.579/0001-50	17/07/2023 11:00:01:383
R\$ 38,7800	35.565.317/0001-50	17/07/2023 11:00:01:383
R\$ 38,7800	07.908.263/0001-42	17/07/2023 11:00:01:383
R\$ 38,7800	23.922.567/0001-10	17/07/2023 11:00:01:383
R\$ 38,7800	24.450.515/0001-51	17/07/2023 11:00:01:383
R\$ 38,7700	18.572.200/0001-84	17/07/2023 11:00:01:383
R\$ 38,5000	19.004.629/0001-38	17/07/2023 11:00:01:383
R\$ 38,3000	23.922.567/0001-10	17/07/2023 11:06:35:147
R\$ 38,2000	18.472.579/0001-50	17/07/2023 11:09:55:697
R\$ 38,1000	24.450.515/0001-51	17/07/2023 11:10:35:850
R\$ 35,0000	19.004.629/0001-38	17/07/2023 11:10:53:653
R\$ 34,9000	18.472.579/0001-50	17/07/2023 11:11:18:880
R\$ 34,8000	23.922.567/0001-10	17/07/2023 11:11:34:370
R\$ 34,7000	24.450.515/0001-51	17/07/2023 11:12:46:253
R\$ 34,6000	18.472.579/0001-50	17/07/2023 11:12:54:150
R\$ 33,0000	19.004.629/0001-38	17/07/2023 11:13:10:213
R\$ 32,9000	23.922.567/0001-10	17/07/2023 11:13:21:293
R\$ 30,0000	19.004.629/0001-38	17/07/2023 11:13:42:597
R\$ 29,9000	18.472.579/0001-50	17/07/2023 11:13:54:583
R\$ 29,8000	23.922.567/0001-10	17/07/2023 11:14:07:283
R\$ 29,7000	18.472.579/0001-50	17/07/2023 11:14:30:740
R\$ 29,6000	23.922.567/0001-10	17/07/2023 11:15:06:870
R\$ 28,0000	19.004.629/0001-38	17/07/2023 11:15:12:150
R\$ 27,9000	18.472.579/0001-50	17/07/2023 11:15:18:283
R\$ 27,0000	19.004.629/0001-38	17/07/2023 11:16:21:557
R\$ 26,9000	23.922.567/0001-10	17/07/2023 11:16:29:417
R\$ 26,8000	18.472.579/0001-50	17/07/2023 11:16:37:733
R\$ 26,7000	23.922.567/0001-10	17/07/2023 11:16:42:763
R\$ 26,6000	18.472.579/0001-50	17/07/2023 11:16:51:127
R\$ 26,5000	24.450.515/0001-51	17/07/2023 11:17:15:027
R\$ 26,4000	18.472.579/0001-50	17/07/2023 11:17:21:270
R\$ 25,3000	35.565.317/0001-50	17/07/2023 11:17:43:607
R\$ 25,2000	18.472.579/0001-50	17/07/2023 11:17:50:853
R\$ 25,1000	24.450.515/0001-51	17/07/2023 11:18:20:253
R\$ 25,0000	18.472.579/0001-50	17/07/2023 11:18:28:747
R\$ 24,9000	24.450.515/0001-51	17/07/2023 11:18:48:063
R\$ 24,8000	18.472.579/0001-50	17/07/2023 11:18:55:047

	R\$ 23,7000	35.565.317/0001-50	17/07/2023 11:20:02:400
	R\$ 23,6000	18.472.579/0001-50	17/07/2023 11:20:16:253
	R\$ 23,5000	24.450.515/0001-51	17/07/2023 11:20:21:713
	R\$ 38,6700	12.561.153/0001-97	17/07/2023 11:20:21:973
	R\$ 23,4000	18.472.579/0001-50	17/07/2023 11:20:30:837
	R\$ 23,3000	24.450.515/0001-51	17/07/2023 11:20:38:900
	R\$ 38,5700	18.572.200/0001-84	17/07/2023 11:20:41:293
	R\$ 23,2000	18.472.579/0001-50	17/07/2023 11:20:41:487
	R\$ 38,4700	12.561.153/0001-97	17/07/2023 11:20:56:693
	R\$ 38,3700	18.572.200/0001-84	17/07/2023 11:21:09:670
	R\$ 23,1000	24.450.515/0001-51	17/07/2023 11:21:14:167
	R\$ 38,2700	12.561.153/0001-97	17/07/2023 11:21:23:297
	R\$ 38,1700	18.572.200/0001-84	17/07/2023 11:21:29:130
	R\$ 23,0000	35.565.317/0001-50	17/07/2023 11:21:34:730
	R\$ 38,0700	12.561.153/0001-97	17/07/2023 11:21:48:573
	R\$ 37,9700	18.572.200/0001-84	17/07/2023 11:21:50:060
	R\$ 22,9000	24.450.515/0001-51	17/07/2023 11:22:00:090
	R\$ 37,8700	12.561.153/0001-97	17/07/2023 11:22:03:407
	R\$ 37,7700	18.572.200/0001-84	17/07/2023 11:22:14:170
	R\$ 37,6700	12.561.153/0001-97	17/07/2023 11:22:26:730
	R\$ 23,1000	18.472.579/0001-50	17/07/2023 11:24:06:830
	R\$ 23,0000	18.472.579/0001-50	17/07/2023 11:25:25:210
	R\$ 37,5700	18.572.200/0001-84	17/07/2023 11:25:32:107
	R\$ 22,8000	18.472.579/0001-50	17/07/2023 11:26:48:077
	R\$ 22,7000	24.450.515/0001-51	17/07/2023 11:27:15:170
	R\$ 22,6000	18.472.579/0001-50	17/07/2023 11:27:42:923
	R\$ 22,0000	35.565.317/0001-50	17/07/2023 11:28:16:733
	R\$ 22,5000	18.472.579/0001-50	17/07/2023 11:29:54:180
	R\$ 21,9000	24.450.515/0001-51	17/07/2023 11:30:24:090
	R\$ 21,5000	35.565.317/0001-50	17/07/2023 11:31:10:070
	R\$ 21,4000	24.450.515/0001-51	17/07/2023 11:31:39:783
	R\$ 37,4700	12.561.153/0001-97	17/07/2023 11:32:52:130
	R\$ 37,3700	18.572.200/0001-84	17/07/2023 11:32:58:997
	R\$ 37,2700	12.561.153/0001-97	17/07/2023 11:33:03:893
	R\$ 37,1700	18.572.200/0001-84	17/07/2023 11:33:12:507
	R\$ 37,0700	12.561.153/0001-97	17/07/2023 11:33:22:820
	R\$ 36,9700	18.572.200/0001-84	17/07/2023 11:33:32:470
	R\$ 36,8700	12.561.153/0001-97	17/07/2023 11:33:42:597
	R\$ 36,7700	18.572.200/0001-84	17/07/2023 11:33:54:373
	R\$ 36,6700	12.561.153/0001-97	17/07/2023 11:34:07:067
	R\$ 36,5700	18.572.200/0001-84	17/07/2023 11:34:16:157
	R\$ 36,4700	12.561.153/0001-97	17/07/2023 11:34:22:480
	R\$ 36,3700	18.572.200/0001-84	17/07/2023 11:34:33:950
	R\$ 36,2700	12.561.153/0001-97	17/07/2023 11:34:46:463
	R\$ 36,1700	18.572.200/0001-84	17/07/2023 11:35:00:353
	R\$ 36,0700	12.561.153/0001-97	17/07/2023 11:35:08:650
	R\$ 35,9700	18.572.200/0001-84	17/07/2023 11:35:11:957

Não existem lances de desempate ME/EPP para o item

Eventos do Item		
Evento	Data	Observações
Abertura	17/07/2023 11:05:18	Item aberto para lances.
Encerramento	17/07/2023 11:37:12	Item encerrado para lances.
Encerramento etapa aberta	17/07/2023 11:37:12	Item com etapa aberta encerrada.
Aceite de proposta	31/07/2023 17:16:52	Aceite individual da proposta. Fornecedor: J. S. ARAUJO LTDA, CNPJ/CPF: 24.450.515/0001-51, pelo melhor lance de R\$ 21,4000.
Habilitação de fornecedor	03/08/2023 17:24:38	Habilitação em grupo de propostas. Fornecedor: J. S. ARAUJO LTDA - CNPJ/CPF: 24.450.515/0001-51

Não existem intenções de recurso para o item

Item: 14 - Biscoito

Propostas Participaram deste item as empresas abaixo relacionadas, com suas respectivas propostas.
(As propostas com * na frente foram desclassificadas)

CNPJ/CPF	Fornecedor	ME/EPP Equiparada	Declaração ME/EPP	Quantidade	Valor Unit.	Valor Global	Data/Hora Registro
19.004.629/0001-38	AMS COMERCIO E SERVICOS LTDA Marca: DALLAS Fabricante: DALLAS Modelo / Versão: DALLAS Descrição Detalhada do Objeto Ofertado: "BISCOITO, SABOR SALGADO CARACTERÍSTICAS ADICIONAIS INTEGRAL E SEM RECHEIO TIPO CREAM CRACKER" Porte da empresa: ME/EPP	Sim	Sim	420	R\$ 18,0000	R\$ 7.560,0000	16/07/2023 13:37:54
18.572.200/0001-84	CJN COMERCIO E SERVICOS DE ALIMENTOS LTDA Marca: DALLAS Fabricante: DALLAS Modelo / Versão: DALLAS Descrição Detalhada do Objeto Ofertado: "BISCOITO, SABOR SALGADO CARACTERÍSTICAS ADICIONAIS INTEGRAL E SEM RECHEIO TIPO CREAM CRACKER" Porte da empresa: ME/EPP	Sim	Sim	420	R\$ 18,4900	R\$ 7.765,8000	16/07/2023 17:12:37
07.908.263/0001-42	J DANTAS SILVA LTDA Marca: dallas Fabricante: dallas Modelo / Versão: KG Descrição Detalhada do Objeto Ofertado: BISCOITO SABOR SALGADO CARACTERÍSTICAS ADICIONAIS INTEGRAL E SEM RECHEIO TIPO CREAM CRACKER Porte da empresa: ME/EPP	Sim	Sim	420	R\$ 18,5000	R\$ 7.770,0000	13/07/2023 16:39:21
35.565.317/0001-50	35.565.317 NAIANA SINDE TEIXEIRA LIMA VERDE Marca: DALLAS Fabricante: DALLAS Modelo / Versão: NAO SE APLICA Descrição Detalhada do Objeto Ofertado: BISCOITO, SABOR SALGADO CARACTERÍSTICAS ADICIONAIS INTEGRAL E SEM RECHEIO TIPO CREAM CRACKER Porte da empresa: ME/EPP	Sim	Sim	420	R\$ 18,5000	R\$ 7.770,0000	16/07/2023 18:39:08
24.450.515/0001-51	J. S. ARAUJO LTDA Marca: BRANDINE Fabricante: BRANDINE Modelo / Versão: BRANDINE Descrição Detalhada do Objeto Ofertado: Biscoito Apresentação: Quadrado , Sabor: Cream Cracker , Classificação: Salgado , Características Adicionais: Sem Recheio , Aplicação: Alimentação Humana Porte da empresa: ME/EPP	Sim	Sim	420	R\$ 18,5000	R\$ 7.770,0000	16/07/2023 23:47:36
29.350.463/0001-65	ROLV COMERCIO E REPRESENTACAO LTDA Marca: BUTTER CRACKER Fabricante: BUTER CRACKER Modelo / Versão: KG Descrição Detalhada do Objeto Ofertado: BISCOITO, SABOR SALGADO CARACTERÍSTICAS ADICIONAIS INTEGRAL E SEM RECHEIO TIPO CREAM CRACKER MARCA: BUTTER CRACKER Porte da empresa: ME/EPP	Sim	Sim	420	R\$ 22,0000	R\$ 9.240,0000	16/07/2023 00:04:31
12.561.153/0001-97	SM PANTANAL REPRESENTACOES E SERVICOS LTDA Marca: DALLAS Fabricante: DALLAS Modelo / Versão: BISCOITO Descrição Detalhada do Objeto Ofertado: BISCOITO, SABOR SALGADO CARACTERÍSTICAS ADICIONAIS INTEGRAL E SEM RECHEIO TIPO CREAM CRACKER Porte da empresa: ME/EPP	Sim	Sim	420	R\$ 30,0000	R\$ 12.600,0000	17/07/2023 09:33:31

Lances (Obs: lances com * na frente indicam que foram excluídos)

Valor do Lance	CNPJ/CPF	Data/Hora Registro
R\$ 30,0000	12.561.153/0001-97	17/07/2023 11:00:01:383
R\$ 22,0000	29.350.463/0001-65	17/07/2023 11:00:01:383
R\$ 18,5000	35.565.317/0001-50	17/07/2023 11:00:01:383
R\$ 18,5000	24.450.515/0001-51	17/07/2023 11:00:01:383
R\$ 18,5000	07.908.263/0001-42	17/07/2023 11:00:01:383
R\$ 18,4900	18.572.200/0001-84	17/07/2023 11:00:01:383

R\$ 18,0000	19.004.629/0001-38	17/07/2023 11:00:01:383
R\$ 17,0000	35.565.317/0001-50	17/07/2023 11:14:02:890
R\$ 16,0000	19.004.629/0001-38	17/07/2023 11:15:18:303
R\$ 15,9000	35.565.317/0001-50	17/07/2023 11:16:31:153
R\$ 15,0000	19.004.629/0001-38	17/07/2023 11:17:35:737
R\$ 14,9000	35.565.317/0001-50	17/07/2023 11:18:58:810
R\$ 14,8000	12.561.153/0001-97	17/07/2023 11:20:01:307
R\$ 13,8000	35.565.317/0001-50	17/07/2023 11:20:23:447

Não existem lances de desempate ME/EPP para o item

Eventos do Item		
Evento	Data	Observações
Abertura	17/07/2023 11:05:19	Item aberto para lances.
Encerramento etapa aberta	17/07/2023 11:22:24	Item com etapa aberta encerrada.
Sorteio eletrônico	17/07/2023 11:22:24	Item teve empate real para o valor 18,5000. Procedeu-se o sorteio eletrônico entre os fornecedores com propostas empatadas.
Encerramento	17/07/2023 11:22:24	Item encerrado para lances.
Aceite de proposta	01/08/2023 13:31:36	Aceite individual da proposta. Fornecedor: 35.565.317 NAIANA SINDE TEIXEIRA LIMA VERDE, CNPJ/CPF: 35.565.317/0001-50, pelo melhor lance de R\$ 13,8000.
Habilitação de fornecedor	03/08/2023 17:24:38	Habilitação em grupo de propostas. Fornecedor: 35.565.317 NAIANA SINDE TEIXEIRA LIMA VERDE - CNPJ/CPF: 35.565.317/0001-50

Não existem intenções de recurso para o item

Item: 15 - Biscoito

Propostas Participaram deste item as empresas abaixo relacionadas, com suas respectivas propostas.

(As propostas com * na frente foram desclassificadas)

CNPJ/CPF	Fornecedor	ME/EPP Equiparada	Declaração ME/EPP	Quantidade	Valor Unit.	Valor Global	Data/Hora Registro
19.004.629/0001-38	AMS COMERCIO E SERVICOS LTDA	Sim	Sim	420	R\$ 23,0000	R\$ 9.660,0000	16/07/2023 13:37:54
Marca: DALLAS Fabricante: DALLAS Modelo / Versão: DALLAS Descrição Detalhada do Objeto Ofertado: "BISCOITO, SABOR MAISENA CARACTERÍSTICAS ADICIONAIS SEM LACTOSE TIPO BOLACHA INGREDIENTES SEM GORDURAS TRAN" Porte da empresa: ME/EPP							
18.572.200/0001-84	CJN COMERCIO E SERVICOS DE ALIMENTOS LTDA	Sim	Sim	420	R\$ 23,1900	R\$ 9.739,8000	16/07/2023 17:12:37
Marca: DALLAS Fabricante: DALLAS Modelo / Versão: DALLAS Descrição Detalhada do Objeto Ofertado: "BISCOITO, SABOR MAISENA CARACTERÍSTICAS ADICIONAIS SEM LACTOSE TIPO BOLACHA INGREDIENTES SEM GORDURAS TRANS" Porte da empresa: ME/EPP							
07.908.263/0001-42	J DANTAS SILVA LTDA	Sim	Sim	420	R\$ 23,2000	R\$ 9.744,0000	13/07/2023 16:39:21
Marca: maisena Fabricante: maisena Modelo / Versão: KG Descrição Detalhada do Objeto Ofertado: "BISCOITO SABOR MAISENA CARACTERÍSTICAS ADICIONAIS SEM LACTOSE TIPO BOLACHA INGREDIENTES SEM GORDURAS TRANS" Porte da empresa: ME/EPP							
35.565.317/0001-50	35.565.317 NAIANA SINDE TEIXEIRA LIMA VERDE	Sim	Sim	420	R\$ 23,2000	R\$ 9.744,0000	16/07/2023 18:39:08
Marca: DALLAS Fabricante: DALLAS Modelo / Versão: NAO SE APLICA Descrição Detalhada do Objeto Ofertado: BISCOITO, SABOR MAISENA CARACTERÍSTICAS ADICIONAIS SEM LACTOSE TIPO BOLACHA INGREDIENTES SEM GORDURAS TRANS Porte da empresa: ME/EPP							
24.450.515/0001-51	J. S. ARAUJO LTDA	Sim	Sim	420	R\$ 23,2000	R\$ 9.744,0000	16/07/2023 23:47:36
Marca: LOWACUCAR Fabricante: LOWACUCAR Modelo / Versão: LOWACUCAR Descrição Detalhada do Objeto Ofertado: Biscoito Sabor: Maizena , Tipo: Sem Recheio Porte da empresa: ME/EPP							

29.350.463/0001-65	ROLV COMERCIO E REPRESENTACAO LTDA	Sim	Sim	420	R\$ 25,0000	R\$ 10.500,0000	16/07/2023 00:04:31
Marca: LUANITOS Fabricante: LUANITOS Modelo / Versão: KG Descrição Detalhada do Objeto Ofertado: BISCOITO, SABOR MAISENA CARACTERÍSTICAS ADICIONAIS SEM LACTOSE TIPO BOLACHA INGREDIENTES SEM GORDURAS TRANS MARCA: LUANITOS Porte da empresa: ME/EPP							
12.561.153/0001-97	SM PANTANAL REPRESENTACOES E SERVICOS LTDA	Sim	Sim	420	R\$ 30,0000	R\$ 12.600,0000	17/07/2023 09:33:31
Marca: DALLAS Fabricante: DALLAS Modelo / Versão: BISCOITO Descrição Detalhada do Objeto Ofertado: BISCOITO, SABOR MAISENA CARACTERÍSTICAS ADICIONAIS SEM LACTOSE TIPO BOLACHA INGREDIENTES SEM GORDURAS TRANS Porte da empresa: ME/EPP							

Lances (Obs: lances com * na frente indicam que foram excluídos)		
Valor do Lance	CNPJ/CPF	Data/Hora Registro
R\$ 30,0000	12.561.153/0001-97	17/07/2023 11:00:01:383
R\$ 25,0000	29.350.463/0001-65	17/07/2023 11:00:01:383
R\$ 23,2000	07.908.263/0001-42	17/07/2023 11:00:01:383
R\$ 23,2000	35.565.317/0001-50	17/07/2023 11:00:01:383
R\$ 23,2000	24.450.515/0001-51	17/07/2023 11:00:01:383
R\$ 23,1900	18.572.200/0001-84	17/07/2023 11:00:01:383
R\$ 23,0000	19.004.629/0001-38	17/07/2023 11:00:01:383
R\$ 20,0000	35.565.317/0001-50	17/07/2023 11:14:12:973
R\$ 19,0000	19.004.629/0001-38	17/07/2023 11:15:25:890
R\$ 18,9000	35.565.317/0001-50	17/07/2023 11:16:41:560
R\$ 18,8000	07.908.263/0001-42	17/07/2023 11:17:23:190
R\$ 18,0000	19.004.629/0001-38	17/07/2023 11:17:44:363
R\$ 17,9000	07.908.263/0001-42	17/07/2023 11:17:56:453
R\$ 17,0000	19.004.629/0001-38	17/07/2023 11:18:05:697

Não existem lances de desempate ME/EPP para o item

Eventos do Item		
Evento	Data	Observações
Abertura	17/07/2023 11:05:21	Item aberto para lances.
Encerramento etapa aberta	17/07/2023 11:20:06	Item com etapa aberta encerrada.
Encerramento	17/07/2023 11:20:06	Item encerrado para lances.
Aceite de proposta	02/08/2023 13:22:54	Aceite individual da proposta. Fornecedor: AMS COMERCIO E SERVICOS LTDA, CNPJ/CPF: 19.004.629/0001-38, pelo melhor lance de R\$ 17,0000.
Habilitação de fornecedor	03/08/2023 17:24:38	Habilitação em grupo de propostas. Fornecedor: AMS COMERCIO E SERVICOS LTDA - CNPJ/CPF: 19.004.629/0001-38

Não existem intenções de recurso para o item

Item: 16 - Biscoito

Propostas Participaram deste item as empresas abaixo relacionadas, com suas respectivas propostas. (As propostas com * na frente foram desclassificadas)

CNPJ/CPF	Fornecedor	ME/EPP Equiparada	Declaração ME/EPP	Quantidade	Valor Unit.	Valor Global	Data/Hora Registro
19.004.629/0001-38	AMS COMERCIO E SERVICOS LTDA	Sim	Sim	420	R\$ 17,5000	R\$ 7.350,0000	16/07/2023 13:37:54
Marca: DALLAS Fabricante: DALLAS Modelo / Versão: DALLAS Descrição Detalhada do Objeto Ofertado: "BISCOITO, APRESENTAÇÃO REDONDO SABOR COCO CLASSIFICAÇÃO DOCE CARACTERÍSTICAS ADICIONAIS SEM RECHEIO TIPO ROSQUINHA APLICAÇÃO" Porte da empresa: ME/EPP							
18.572.200/0001-84	CJN COMERCIO E SERVICOS DE ALIMENTOS LTDA	Sim	Sim	420	R\$ 17,7700	R\$ 7.463,4000	16/07/2023 17:12:37
Marca: MABEL Fabricante: MABEL Modelo / Versão: MABEL							

	Descrição Detalhada do Objeto Ofertado: "BISCOITO, APRESENTAÇÃO REDONDO SABOR COCO CLASSIFICAÇÃO DOCE CARACTERÍSTICAS ADICIONAIS SEM"						
	Porte da empresa: ME/EPP						
07.908.263/0001-42	J DANTAS SILVA LTDA	Sim	Sim	420	R\$ 17,7800	R\$ 7.467,6000	13/07/2023 16:39:21
	Marca: dallas Fabricante: dallas Modelo / Versão: KG Descrição Detalhada do Objeto Ofertado: "BISCOITO APRESENTAÇÃO REDONDO SABOR COCO CLASSIFICAÇÃO DOCE CARACTERÍSTICAS ADICIONAIS SEM RECHEIO TIPO ROSQUINHA APLICAÇÃO" Porte da empresa: ME/EPP						
35.565.317/0001-50	35.565.317 NAIANA SINDE TEIXEIRA LIMA VERDE	Sim	Sim	420	R\$ 17,7800	R\$ 7.467,6000	16/07/2023 18:39:08
	Marca: DALLAS Fabricante: DALLAS Modelo / Versão: NAO SE APLICA Descrição Detalhada do Objeto Ofertado: BISCOITO, APRESENTAÇÃO REDONDO SABOR COCO CLASSIFICAÇÃO DOCE CARACTERÍSTICAS ADICIONAIS SEM RECHEIO TIPO ROSQUINHA APLICAÇÃO Porte da empresa: ME/EPP						
24.450.515/0001-51	J. S. ARAUJO LTDA	Sim	Sim	420	R\$ 17,7800	R\$ 7.467,6000	16/07/2023 23:47:36
	Marca: ITAMARATI Fabricante: ITAMARATI Modelo / Versão: ITAMARATI Descrição Detalhada do Objeto Ofertado: Biscoito Sabor: Coco , Classificação: Doce , Características Adicionais: Sem Recheio , Aplicação: Alimentação Humana Porte da empresa: ME/EPP						
29.350.463/0001-65	ROLV COMERCIO E REPRESENTACAO LTDA	Sim	Sim	420	R\$ 18,0000	R\$ 7.560,0000	16/07/2023 00:04:31
	Marca: LUANITOS Fabricante: LUANITOS Modelo / Versão: KG Descrição Detalhada do Objeto Ofertado: BISCOITO, APRESENTAÇÃO REDONDO SABOR COCO CLASSIFICAÇÃO DOCE CARACTERÍSTICAS ADICIONAIS SEM RECHEIO TIPO ROSQUINHA APLICAÇÃO MARCA: LUANITOS Porte da empresa: ME/EPP						
18.472.579/0001-50	COMSABOR COMERCIO DE ALIMENTOS LTDA	Sim	Sim	420	R\$ 24,0000	R\$ 10.080,0000	13/07/2023 09:48:15
	Marca: NAGA/TODESCHINI Fabricante: NAGA/SELMI Modelo / Versão: KG Descrição Detalhada do Objeto Ofertado: BISCOITO, APRESENTAÇÃO REDONDO SABOR COCO CLASSIFICAÇÃO DOCE CARACTERÍSTICAS ADICIONAIS SEM RECHEIO TIPO ROSQUINHA APLICAÇÃO(FORNECIMENTO PROPORCIONAL EM EMBALAGENS DE 300G DA MARCA COTADA). Porte da empresa: ME/EPP						
12.561.153/0001-97	SM PANTANAL REPRESENTACOES E SERVICOS LTDA	Sim	Sim	420	R\$ 30,0000	R\$ 12.600,0000	17/07/2023 09:33:31
	Marca: DALLAS Fabricante: DALLAS Modelo / Versão: BISCOITO Descrição Detalhada do Objeto Ofertado: BISCOITO, APRESENTAÇÃO REDONDO SABOR COCO CLASSIFICAÇÃO DOCE CARACTERÍSTICAS ADICIONAIS SEM RECHEIO TIPO ROSQUINHA APLICAÇÃO Porte da empresa: ME/EPP						

Lances (Obs: lances com * na frente indicam que foram excluídos)

Valor do Lance	CNPJ/CPF	Data/Hora Registro
R\$ 30,0000	12.561.153/0001-97	17/07/2023 11:00:01:383
R\$ 24,0000	18.472.579/0001-50	17/07/2023 11:00:01:383
R\$ 18,0000	29.350.463/0001-65	17/07/2023 11:00:01:383
R\$ 17,7800	07.908.263/0001-42	17/07/2023 11:00:01:383
R\$ 17,7800	24.450.515/0001-51	17/07/2023 11:00:01:383
R\$ 17,7800	35.565.317/0001-50	17/07/2023 11:00:01:383
R\$ 17,7700	18.572.200/0001-84	17/07/2023 11:00:01:383
R\$ 17,5000	19.004.629/0001-38	17/07/2023 11:00:01:383
R\$ 17,4000	18.472.579/0001-50	17/07/2023 11:09:58:773
R\$ 16,0000	19.004.629/0001-38	17/07/2023 11:11:07:843
R\$ 15,9000	18.472.579/0001-50	17/07/2023 11:11:26:600
R\$ 15,0000	19.004.629/0001-38	17/07/2023 11:13:50:913
R\$ 14,9000	18.472.579/0001-50	17/07/2023 11:13:58:053
R\$ 14,0000	35.565.317/0001-50	17/07/2023 11:14:19:817
R\$ 13,9000	18.472.579/0001-50	17/07/2023 11:14:39:700

	R\$ 13,8000	35.565.317/0001-50	17/07/2023 11:15:31:813
	R\$ 13,7000	18.472.579/0001-50	17/07/2023 11:15:47:727
	R\$ 13,5000	19.004.629/0001-38	17/07/2023 11:16:12:883
	R\$ 13,0000	35.565.317/0001-50	17/07/2023 11:16:47:720
	R\$ 12,9000	18.472.579/0001-50	17/07/2023 11:16:57:737
	R\$ 12,8000	07.908.263/0001-42	17/07/2023 11:18:06:187
	R\$ 12,7000	18.472.579/0001-50	17/07/2023 11:18:22:887
	R\$ 12,6000	35.565.317/0001-50	17/07/2023 11:19:21:147
	R\$ 12,5000	18.472.579/0001-50	17/07/2023 11:19:30:323
	R\$ 17,6700	12.561.153/0001-97	17/07/2023 11:20:15:227
	R\$ 12,4000	35.565.317/0001-50	17/07/2023 11:20:41:577
	R\$ 12,3000	18.472.579/0001-50	17/07/2023 11:21:11:660
	R\$ 12,2000	35.565.317/0001-50	17/07/2023 11:21:20:917
	R\$ 12,1000	18.472.579/0001-50	17/07/2023 11:21:40:820

Não existem lances de desempate ME/EPP para o item

Eventos do Item		
Evento	Data	Observações
Abertura	17/07/2023 11:05:21	Item aberto para lances.
Encerramento etapa aberta	17/07/2023 11:28:00	Item com etapa aberta encerrada.
Encerramento	17/07/2023 11:28:00	Item encerrado para lances.
Aceite de proposta	31/07/2023 16:21:26	Aceite individual da proposta. Fornecedor: COMSABOR COMERCIO DE ALIMENTOS LTDA, CNPJ/CPF: 18.472.579/0001-50, pelo melhor lance de R\$ 12,1000.
Habilitação de fornecedor	03/08/2023 17:24:38	Habilitação em grupo de propostas. Fornecedor: COMSABOR COMERCIO DE ALIMENTOS LTDA - CNPJ/CPF: 18.472.579/0001-50

Não existem intenções de recurso para o item

Item: 17 - Biscoito

Propostas Participaram deste item as empresas abaixo relacionadas, com suas respectivas propostas. (As propostas com * na frente foram desclassificadas)							
CNPJ/CPF	Fornecedor	ME/EPP Equiparada	Declaração ME/EPP	Quantidade	Valor Unit.	Valor Global	Data/Hora Registro
19.004.629/0001-38	AMS COMERCIO E SERVICOS LTDA	Sim	Sim	3.600	R\$ 3,0000	R\$ 10.800,0000	16/07/2023 13:37:54
Marca: DALLAS Fabricante: DALLAS Modelo / Versão: DALLAS Descrição Detalhada do Objeto Ofertado: "BISCOITO, APRESENTAÇÃO WAFFER SABOR VARIADO" Porte da empresa: ME/EPP							
07.908.263/0001-42	J DANTAS SILVA LTDA	Sim	Sim	3.600	R\$ 3,0700	R\$ 11.052,0000	13/07/2023 16:39:21
Marca: amori Fabricante: amori Modelo / Versão: PCT 140G Descrição Detalhada do Objeto Ofertado: "BISCOITO APRESENTAÇÃO WAFFER SABOR VARIADO" Porte da empresa: ME/EPP							
35.565.317/0001-50	35.565.317 NAIANA SINDE TEIXEIRA LIMA VERDE	Sim	Sim	3.600	R\$ 3,0700	R\$ 11.052,0000	16/07/2023 18:39:08
Marca: DALLAS Fabricante: DALLAS Modelo / Versão: NAO SE APLICA Descrição Detalhada do Objeto Ofertado: BISCOITO, APRESENTAÇÃO WAFFER SABOR VARIADO Porte da empresa: ME/EPP							
24.450.515/0001-51	J. S. ARAUJO LTDA	Sim	Sim	3.600	R\$ 3,0700	R\$ 11.052,0000	16/07/2023 23:47:36
Marca: PARATI Fabricante: PARATI Modelo / Versão: PARATI Descrição Detalhada do Objeto Ofertado: Biscoito Sabor: Chocolate E Avelã , Características Adicionais: Com Recheio , Tipo: Wafer Porte da empresa: ME/EPP							
18.472.579/0001-50	COMSABOR COMERCIO DE ALIMENTOS LTDA	Sim	Sim	3.600	R\$ 5,8000	R\$ 20.880,0000	13/07/2023 09:48:15

		Marca: TODESCHINI Fabricante: SELMI Modelo / Versão: PACOTE 140G Descrição Detalhada do Objeto Ofertado: BISCOITO, APRESENTAÇÃO WAFER SABOR VARIADO(FORNECIMENTO PROPORCIONAL EM EMBALAGENS DE 115G DA MARCA COTADA). Porte da empresa: ME/EPP
--	--	---

Lances (Obs: lances com * na frente indicam que foram excluídos)		
Valor do Lance	CNPJ/CPF	Data/Hora Registro
R\$ 5,8000	18.472.579/0001-50	17/07/2023 11:00:01:383
R\$ 3,0700	07.908.263/0001-42	17/07/2023 11:00:01:383
R\$ 3,0700	35.565.317/0001-50	17/07/2023 11:00:01:383
R\$ 3,0700	24.450.515/0001-51	17/07/2023 11:00:01:383
R\$ 3,0000	19.004.629/0001-38	17/07/2023 11:00:01:383
R\$ 2,9000	18.472.579/0001-50	17/07/2023 11:10:03:697
R\$ 2,5000	19.004.629/0001-38	17/07/2023 11:11:14:130
R\$ 2,7500	18.472.579/0001-50	17/07/2023 11:11:39:287

Não existem lances de desempate ME/EPP para o item

Eventos do Item		
Evento	Data	Observações
Abertura	17/07/2023 11:05:21	Item aberto para lances.
Encerramento sem prorrogação	17/07/2023 11:15:22	Item aguardando decisão sobre reinício ou encerramento da etapa aberta.
Encerramento etapa aberta	17/07/2023 11:18:27	Item com etapa aberta encerrada.
Sorteio eletrônico	17/07/2023 11:18:28	Item teve empate real para o valor 3,0700. Procedeu-se o sorteio eletrônico entre os fornecedores com propostas empatadas.
Encerramento	17/07/2023 11:18:28	Item encerrado para lances.
Aceite de proposta	02/08/2023 13:23:42	Aceite individual da proposta. Fornecedor: AMS COMERCIO E SERVICOS LTDA, CNPJ/CPF: 19.004.629/0001-38, pelo melhor lance de R\$ 2,5000.
Habilitação de fornecedor	03/08/2023 17:24:38	Habilitação em grupo de propostas. Fornecedor: AMS COMERCIO E SERVICOS LTDA - CNPJ/CPF: 19.004.629/0001-38

Não existem intenções de recurso para o item

Item: 18 - Mistura Alimentícia

Propostas Participaram deste item as empresas abaixo relacionadas, com suas respectivas propostas.
(As propostas com * na frente foram desclassificadas)

CNPJ/CPF	Fornecedor	ME/EPP Equiparada	Declaração ME/EPP	Quantidade	Valor Unit.	Valor Global	Data/Hora Registro
07.908.263/0001-42	J DANTAS SILVA LTDA	Sim	Sim	420	R\$ 134,5000	R\$ 56.490,0000	13/07/2023 16:39:21
	Marca: primor Fabricante: primor Modelo / Versão: SACO 25KG Descrição Detalhada do Objeto Ofertado: FARINHA DE TRIGO Porte da empresa: ME/EPP						
35.565.317/0001-50	35.565.317 NAIANA SINDE TEIXEIRA LIMA VERDE	Sim	Sim	420	R\$ 134,5000	R\$ 56.490,0000	16/07/2023 18:39:08
	Marca: HERMANN Fabricante: HERMANN Modelo / Versão: NAO SE APLICA Descrição Detalhada do Objeto Ofertado: FARINHA DE TRIGO Porte da empresa: ME/EPP						
24.450.515/0001-51	J. S. ARAUJO LTDA	Sim	Sim	420	R\$ 134,5000	R\$ 56.490,0000	16/07/2023 23:47:36
	Marca: DONA BENTA Fabricante: DONA BENTA Modelo / Versão: DONA BENTA Descrição Detalhada do Objeto Ofertado: Mistura Alimentícia Ingredientes: Farinha De Trigo, Sal, Estabilizante Etxxv, Enzi - , Sabor: Natural , Aplicação: Pão Francês Porte da empresa: ME/EPP						
19.004.629/0001-38	AMS COMERCIO E SERVICOS LTDA	Sim	Sim	420	R\$ 135,0000	R\$ 56.700,0000	16/07/2023 13:37:54
	Marca: SÓTRIGO Fabricante: SÓTRIGO Modelo / Versão: SÓTRIGO Descrição Detalhada do Objeto Ofertado: FARINHA DE TRIGO Porte da empresa: ME/EPP						

29.350.463/0001-65	ROLV COMERCIO E REPRESENTACAO LTDA	Sim	Sim	420	R\$ 145,0000	R\$ 60.900,0000	16/07/2023 00:04:31
Marca: GLOBO Fabricante: MOINHO VITORIA Modelo / Versão: UNID Descrição Detalhada do Objeto Ofertado: FARINHA DE TRIGO 25 KG MARCA: GLOBO Porte da empresa: ME/EPP							
18.472.579/0001-50	COMSABOR COMERCIO DE ALIMENTOS LTDA	Sim	Sim	420	R\$ 180,0000	R\$ 75.600,0000	13/07/2023 09:48:15
Marca: DONA HILDA Fabricante: DONA HILDA Modelo / Versão: SACO 25KG Descrição Detalhada do Objeto Ofertado: FARINHA DE TRIGO Porte da empresa: ME/EPP							

Lances (Obs: lances com * na frente indicam que foram excluídos)		
Valor do Lance	CNPJ/CPF	Data/Hora Registro
R\$ 180,0000	18.472.579/0001-50	17/07/2023 11:00:01:383
R\$ 145,0000	29.350.463/0001-65	17/07/2023 11:00:01:383
R\$ 135,0000	19.004.629/0001-38	17/07/2023 11:00:01:383
R\$ 134,5000	35.565.317/0001-50	17/07/2023 11:00:01:383
R\$ 134,5000	24.450.515/0001-51	17/07/2023 11:00:01:383
R\$ 134,5000	07.908.263/0001-42	17/07/2023 11:00:01:383
R\$ 135,0000	29.350.463/0001-65	17/07/2023 11:10:49:583
R\$ 134,0000	24.450.515/0001-51	17/07/2023 11:11:27:797
R\$ 130,0000	35.565.317/0001-50	17/07/2023 11:14:26:033
R\$ 129,9000	24.450.515/0001-51	17/07/2023 11:15:01:773
R\$ 179,0000	18.472.579/0001-50	17/07/2023 11:15:51:813
R\$ 134,0000	29.350.463/0001-65	17/07/2023 11:16:06:363
R\$ 129,8000	29.350.463/0001-65	17/07/2023 11:16:29:717
R\$ 129,7000	24.450.515/0001-51	17/07/2023 11:16:38:037
R\$ 129,5000	29.350.463/0001-65	17/07/2023 11:17:21:957
R\$ 129,4000	24.450.515/0001-51	17/07/2023 11:19:06:247
R\$ 129,2000	29.350.463/0001-65	17/07/2023 11:19:25:083
R\$ 129,1000	24.450.515/0001-51	17/07/2023 11:19:42:317
R\$ 128,0000	29.350.463/0001-65	17/07/2023 11:19:57:983
R\$ 127,9000	24.450.515/0001-51	17/07/2023 11:20:53:570
R\$ 127,0000	29.350.463/0001-65	17/07/2023 11:21:03:770
R\$ 126,9000	24.450.515/0001-51	17/07/2023 11:21:32:250
R\$ 126,7000	29.350.463/0001-65	17/07/2023 11:23:00:677
R\$ 126,6000	24.450.515/0001-51	17/07/2023 11:23:08:907

Não existem lances de desempate ME/EPP para o item

Eventos do Item		
Evento	Data	Observações
Abertura	17/07/2023 11:05:22	Item aberto para lances.
Encerramento etapa aberta	17/07/2023 11:25:09	Item com etapa aberta encerrada.
Encerramento	17/07/2023 11:25:09	Item encerrado para lances.
Aceite de proposta	31/07/2023 17:19:58	Aceite individual da proposta. Fornecedor: J. S. ARAUJO LTDA, CNPJ/CPF: 24.450.515/0001-51, pelo melhor lance de R\$ 126,6000.
Habilitação de fornecedor	03/08/2023 17:24:38	Habilitação em grupo de propostas. Fornecedor: J. S. ARAUJO LTDA - CNPJ/CPF: 24.450.515/0001-51

Não existem intenções de recurso para o item

Item: 19 - Biscoito							
Propostas Participaram deste item as empresas abaixo relacionadas, com suas respectivas propostas. (As propostas com * na frente foram desclassificadas)							
CNPJ/CPF	Fornecedor	ME/EPP Equiparada	Declaração ME/EPP	Quantidade	Valor Unit.	Valor Global	Data/Hora Registro
19.004.629/0001-38	AMS COMERCIO E SERVICOS LTDA	Sim	Sim	420	R\$ 16,7000	R\$ 7.014,0000	16/07/2023 13:37:54

	Marca: DALLAS Fabricante: DALLAS Modelo / Versão: DALLAS Descrição Detalhada do Objeto Ofertado: "BISCOITO, APRESENTAÇÃO REDONDO SABOR LEITE CLASSIFICAÇÃO DOCE CARACTERÍSTICAS ADICIONAIS SEM RECHEIO TIPO ROSQUINHA" Porte da empresa: ME/EPP						
18.572.200/0001-84	CJN COMERCIO E SERVICOS DE ALIMENTOS LTDA	Sim	Sim	420	R\$ 16,7000	R\$ 7.014,0000	16/07/2023 17:12:37
	Marca: MABEL Fabricante: MABEL Modelo / Versão: MABEL Descrição Detalhada do Objeto Ofertado: BISCOITO, APRESENTAÇÃO REDONDO SABOR LEITE CLASSIFICAÇÃO DOCE CARACTERÍSTICAS ADICIONAIS SEM RECHEIO TIPO ROSQUINHA Porte da empresa: ME/EPP						
07.908.263/0001-42	J DANTAS SILVA LTDA	Sim	Sim	420	R\$ 16,7100	R\$ 7.018,2000	13/07/2023 16:39:21
	Marca: mabel Fabricante: mabel Modelo / Versão: KG Descrição Detalhada do Objeto Ofertado: "BISCOITO, APRESENTAÇÃO REDONDO SABOR LEITE CLASSIFICAÇÃO DOCE CARACTERÍSTICAS ADICIONAIS SEM RECHEIO TIPO ROSQUINHA" Porte da empresa: ME/EPP						
35.565.317/0001-50	35.565.317 NAIANA SINDE TEIXEIRA LIMA VERDE	Sim	Sim	420	R\$ 16,7100	R\$ 7.018,2000	16/07/2023 18:39:08
	Marca: DALLAS Fabricante: DALLAS Modelo / Versão: NAO SE APLICA Descrição Detalhada do Objeto Ofertado: BISCOITO, APRESENTAÇÃO REDONDO SABOR LEITE CLASSIFICAÇÃO DOCE CARACTERÍSTICAS ADICIONAIS SEM RECHEIO TIPO ROSQUINHA Porte da empresa: ME/EPP						
24.450.515/0001-51	J. S. ARAUJO LTDA	Sim	Sim	420	R\$ 16,7100	R\$ 7.018,2000	16/07/2023 23:47:36
	Marca: ITAMARATI Fabricante: ITAMARATI Modelo / Versão: ITAMARATI Descrição Detalhada do Objeto Ofertado: Biscoito Sabor: Leite , Tipo: Rosquinha Porte da empresa: ME/EPP						
29.350.463/0001-65	ROLV COMERCIO E REPRESENTACAO LTDA	Sim	Sim	420	R\$ 17,0000	R\$ 7.140,0000	16/07/2023 00:04:31
	Marca: LUANITOS Fabricante: LUANITOS Modelo / Versão: KG Descrição Detalhada do Objeto Ofertado: BISCOITO, APRESENTAÇÃO REDONDO SABOR LEITE CLASSIFICAÇÃO DOCE CARACTERÍSTICAS ADICIONAIS SEM RECHEIO TIPO ROSQUINHA MARCA: LUANITOS Porte da empresa: ME/EPP						
18.472.579/0001-50	COMSABOR COMERCIO DE ALIMENTOS LTDA	Sim	Sim	420	R\$ 22,8000	R\$ 9.576,0000	13/07/2023 09:48:15
	Marca: NAGA/TODESCHINI Fabricante: NAGA/SELMI Modelo / Versão: KG Descrição Detalhada do Objeto Ofertado: BISCOITO, APRESENTAÇÃO REDONDO SABOR LEITE CLASSIFICAÇÃO DOCE CARACTERÍSTICAS ADICIONAIS SEM RECHEIO TIPO ROSQUINHA(FORNECIMENTO PROPORCIONAL EM EMBALAGENS DE 300G DA MARCA COTADA). Porte da empresa: ME/EPP						
12.561.153/0001-97	SM PANTANAL REPRESENTACOES E SERVICOS LTDA	Sim	Sim	420	R\$ 30,0000	R\$ 12.600,0000	17/07/2023 09:33:31
	Marca: DALLAS Fabricante: DALLAS Modelo / Versão: BISCOITO Descrição Detalhada do Objeto Ofertado: BISCOITO, APRESENTAÇÃO REDONDO SABOR LEITE CLASSIFICAÇÃO DOCE CARACTERÍSTICAS ADICIONAIS SEM RECHEIO TIPO ROSQUINHA Porte da empresa: ME/EPP						

Lances (Obs: lances com * na frente indicam que foram excluídos)

Valor do Lance	CNPJ/CPF	Data/Hora Registro
R\$ 30,0000	12.561.153/0001-97	17/07/2023 11:00:01:383
R\$ 22,8000	18.472.579/0001-50	17/07/2023 11:00:01:383
R\$ 17,0000	29.350.463/0001-65	17/07/2023 11:00:01:383
R\$ 16,7100	07.908.263/0001-42	17/07/2023 11:00:01:383
R\$ 16,7100	24.450.515/0001-51	17/07/2023 11:00:01:383
R\$ 16,7100	35.565.317/0001-50	17/07/2023 11:00:01:383
R\$ 16,7000	19.004.629/0001-38	17/07/2023 11:00:01:383
R\$ 16,7000	18.572.200/0001-84	17/07/2023 11:00:01:383

R\$ 16,6000	18.472.579/0001-50	17/07/2023 11:10:21:120
R\$ 16,0000	19.004.629/0001-38	17/07/2023 11:11:30:857
R\$ 15,9000	18.472.579/0001-50	17/07/2023 11:13:00:243
R\$ 15,0000	19.004.629/0001-38	17/07/2023 11:14:05:803
R\$ 14,9000	18.472.579/0001-50	17/07/2023 11:14:45:570
R\$ 14,0000	35.565.317/0001-50	17/07/2023 11:15:14:600
R\$ 13,9000	18.472.579/0001-50	17/07/2023 11:15:25:870
R\$ 13,5000	19.004.629/0001-38	17/07/2023 11:15:59:820
R\$ 13,4000	18.472.579/0001-50	17/07/2023 11:16:08:797

Não existem lances de desempate ME/EPP para o item

Eventos do Item

Evento	Data	Observações
Abertura	17/07/2023 11:05:24	Item aberto para lances.
Encerramento etapa aberta	17/07/2023 11:18:09	Item com etapa aberta encerrada.
Sorteio eletrônico	17/07/2023 11:18:09	Item teve empate real para o valor 16,7100. Procedeu-se o sorteio eletrônico entre os fornecedores com propostas empatadas.
Encerramento	17/07/2023 11:18:09	Item encerrado para lances.
Aceite de proposta	31/07/2023 16:23:23	Aceite individual da proposta. Fornecedor: COMSABOR COMERCIO DE ALIMENTOS LTDA, CNPJ/CPF: 18.472.579/0001-50, pelo melhor lance de R\$ 13,4000.
Habilitação de fornecedor	03/08/2023 17:24:38	Habilitação em grupo de propostas. Fornecedor: COMSABOR COMERCIO DE ALIMENTOS LTDA - CNPJ/CPF: 18.472.579/0001-50

Não existem intenções de recurso para o item

Item: 20 - Carne de ave in natura

Propostas Participaram deste item as empresas abaixo relacionadas, com suas respectivas propostas.

(As propostas com * na frente foram desclassificadas)

CNPJ/CPF	Fornecedor	ME/EPP Equiparada	Declaração ME/EPP	Quantidade	Valor Unit.	Valor Global	Data/Hora Registro
07.908.263/0001-42	J DANTAS SILVA LTDA	Sim	Sim	60	R\$ 29,8400	R\$ 1.790,4000	13/07/2023 16:39:21
Marca: friato Fabricante: friato Modelo / Versão: KG Descrição Detalhada do Objeto Ofertado: CARNE DE AVE IN NATURA, TIPO ANIMAL FRANGO TIPO CORTE CORAÇÃO APRESENTAÇÃO INTEIRO ESTADO DE CONSERVAÇÃO RESFRIADO(A) Porte da empresa: ME/EPP							
35.565.317/0001-50	35.565.317 NAIANA SINDE TEIXEIRA LIMA VERDE	Sim	Sim	60	R\$ 29,8400	R\$ 1.790,4000	16/07/2023 18:39:08
Marca: FRIATO Fabricante: FRIATO Modelo / Versão: NAO SE APLICA Descrição Detalhada do Objeto Ofertado: CARNE DE AVE IN NATURA, TIPO ANIMAL FRANGO TIPO CORTE CORAÇÃO APRESENTAÇÃO INTEIRO ESTADO DE CONSERVAÇÃO RESFRIADO(A) Porte da empresa: ME/EPP							
24.450.515/0001-51	J. S. ARAUJO LTDA	Sim	Sim	60	R\$ 29,8400	R\$ 1.790,4000	16/07/2023 23:47:36
Marca: FRIATO Fabricante: FRIATO Modelo / Versão: FRIATO Descrição Detalhada do Objeto Ofertado: Carne De Ave In Natura Tipo Animal: Frango , Tipo Corte: Coração , Apresentação: Inteiro , Estado De Conservação: Resfriado(A) Porte da empresa: ME/EPP							
19.004.629/0001-38	AMS COMERCIO E SERVICOS LTDA	Sim	Sim	60	R\$ 30,0000	R\$ 1.800,0000	16/07/2023 13:37:54
Marca: FRIATO Fabricante: FRIATO Modelo / Versão: FRIATO Descrição Detalhada do Objeto Ofertado: "CARNE DE AVE IN NATURA, TIPO ANIMAL FRANGO TIPO CORTE CORAÇÃO APRESENTAÇÃO INTEIRO ESTADO DE CONSERVAÇÃO RESFRIADO(A)" Porte da empresa: ME/EPP							

Lances (Obs: lances com * na frente indicam que foram excluídos)

Valor do Lance	CNPJ/CPF	Data/Hora Registro
R\$ 30,0000	19.004.629/0001-38	17/07/2023 11:00:01:383
R\$ 29,8400	35.565.317/0001-50	17/07/2023 11:00:01:383

	R\$ 29,8400	24.450.515/0001-51	17/07/2023 11:00:01:383
	R\$ 29,8400	07.908.263/0001-42	17/07/2023 11:00:01:383
	R\$ 29,0000	24.450.515/0001-51	17/07/2023 11:11:53:840
	R\$ 28,0000	35.565.317/0001-50	17/07/2023 11:15:00:427
	R\$ 27,9000	24.450.515/0001-51	17/07/2023 11:15:10:883

Não existem lances de desempate ME/EPP para o item

Eventos do Item		
Evento	Data	Observações
Abertura	17/07/2023 11:05:26	Item aberto para lances.
Encerramento etapa aberta	17/07/2023 11:17:11	Item com etapa aberta encerrada.
Encerramento	17/07/2023 11:17:11	Item encerrado para lances.
Aceite de proposta	31/07/2023 17:21:23	Aceite individual da proposta. Fornecedor: J. S. ARAUJO LTDA, CNPJ/CPF: 24.450.515/0001-51, pelo melhor lance de R\$ 27,9000.
Habilitação de fornecedor	03/08/2023 17:24:38	Habilitação em grupo de propostas. Fornecedor: J. S. ARAUJO LTDA - CNPJ/CPF: 24.450.515/0001-51

Não existem intenções de recurso para o item

Item: 21 - Carne defumada

Propostas Participaram deste item as empresas abaixo relacionadas, com suas respectivas propostas.
(As propostas com * na frente foram desclassificadas)

CNPJ/CPF	Fornecedor	ME/EPP Equiparada	Declaração ME/EPP	Quantidade	Valor Unit.	Valor Global	Data/Hora Registro
07.908.263/0001-42	J DANTAS SILVA LTDA	Sim	Sim	1.800	R\$ 41,5900	R\$ 74.862,0000	13/07/2023 16:46:07
Marca: regional Fabricante: regional Modelo / Versão: KG Descrição Detalhada do Objeto Ofertado: "CARNE DEFUMADA, TIPO CORTE TOUCINHO (BACON) TIPO ANIMAL SUÍNA CONSERVAÇÃO RESFRIADO(A)" Porte da empresa: ME/EPP							
35.565.317/0001-50	35.565.317 NAIANA SINDE TEIXEIRA LIMA VERDE	Sim	Sim	1.800	R\$ 41,5900	R\$ 74.862,0000	16/07/2023 18:48:40
Marca: MISTER PIG Fabricante: MISTER PIG Modelo / Versão: NÃO SE APLICA Descrição Detalhada do Objeto Ofertado: CARNE DEFUMADA, TIPO CORTE TOUCINHO (BACON) TIPO ANIMAL SUÍNA CONSERVAÇÃO RESFRIADO(A) Porte da empresa: ME/EPP							
24.450.515/0001-51	J. S. ARAUJO LTDA	Sim	Sim	1.800	R\$ 41,5900	R\$ 74.862,0000	16/07/2023 23:54:15
Marca: DALIA Fabricante: DALIA Modelo / Versão: DALIA Descrição Detalhada do Objeto Ofertado: Carne Defumada Tipo Corte: Toucinho (Bacon) , Tipo Animal: Suína , Apresentação: Em Mantas , Estado De Conservação: Resfriado(A) Porte da empresa: ME/EPP							
19.004.629/0001-38	AMS COMERCIO E SERVICOS LTDA	Sim	Sim	1.800	R\$ 42,0000	R\$ 75.600,0000	16/07/2023 13:42:18
Marca: FRIATO Fabricante: FRIATO Modelo / Versão: FRIATO Descrição Detalhada do Objeto Ofertado: "CARNE DEFUMADA, TIPOCORTE TOUCINHO (BACON) TIPO ANIMAL SUÍNA CONSERVAÇÃO RESFRIADO(A)" Porte da empresa: ME/EPP							
29.350.463/0001-65	ROLV COMERCIO E REPRESENTACAO LTDA	Sim	Sim	1.800	R\$ 55,0000	R\$ 99.000,0000	16/07/2023 00:06:54
Marca: SABBOR Fabricante: SABBOR Modelo / Versão: KG Descrição Detalhada do Objeto Ofertado: CARNE DEFUMADA, TIPO CORTE TOUCINHO (BACON) TIPO ANIMAL SUÍNA CONSERVAÇÃO RESFRIADO(A) MARCA: SABBOR Porte da empresa: ME/EPP							

Lances (Obs: lances com * na frente indicam que foram excluídos)

Valor do Lance	CNPJ/CPF	Data/Hora Registro
R\$ 55,0000	29.350.463/0001-65	17/07/2023 11:00:01:383
R\$ 42,0000	19.004.629/0001-38	17/07/2023 11:00:01:383

R\$ 41,5900	35.565.317/0001-50	17/07/2023 11:00:01:383
R\$ 41,5900	24.450.515/0001-51	17/07/2023 11:00:01:383
R\$ 41,5900	07.908.263/0001-42	17/07/2023 11:00:01:383
R\$ 41,0000	29.350.463/0001-65	17/07/2023 11:22:49:987
R\$ 35,0000	19.004.629/0001-38	17/07/2023 11:23:19:460
R\$ 34,9000	24.450.515/0001-51	17/07/2023 11:26:13:693
R\$ 33,0000	19.004.629/0001-38	17/07/2023 11:26:52:007
R\$ 32,9000	24.450.515/0001-51	17/07/2023 11:27:28:070
R\$ 28,0000	19.004.629/0001-38	17/07/2023 11:29:37:923

Não existem lances de desempate ME/EPP para o item

Eventos do Item		
Evento	Data	Observações
Abertura	17/07/2023 11:20:36	Item aberto para lances.
Encerramento etapa aberta	17/07/2023 11:31:38	Item com etapa aberta encerrada.
Sorteio eletrônico	17/07/2023 11:31:38	Item teve empate real para o valor 41,5900. Procedeu-se o sorteio eletrônico entre os fornecedores com propostas empatadas.
Encerramento	17/07/2023 11:31:38	Item encerrado para lances.
Aceite de proposta	02/08/2023 13:24:35	Aceite individual da proposta. Fornecedor: AMS COMERCIO E SERVICOS LTDA, CNPJ/CPF: 19.004.629/0001-38, pelo melhor lance de R\$ 28,0000.
Habilitação de fornecedor	03/08/2023 17:27:53	Habilitação em grupo de propostas. Fornecedor: AMS COMERCIO E SERVICOS LTDA - CNPJ/CPF: 19.004.629/0001-38

Não existem intenções de recurso para o item

Item: 22 - Carne salgada

Propostas Participaram deste item as empresas abaixo relacionadas, com suas respectivas propostas.

(As propostas com * na frente foram desclassificadas)

CNPJ/CPF	Fornecedor	ME/EPP Equiparada	Declaração ME/EPP	Quantidade	Valor Unit.	Valor Global	Data/Hora Registro
07.908.263/0001-42	J DANTAS SILVA LTDA	Sim	Sim	240	R\$ 11,5400	R\$ 2.769,6000	13/07/2023 16:46:07
Marca: regional Fabricante: regional Modelo / Versão: KG Descrição Detalhada do Objeto Ofertado: CARNE SALGADA, TIPO CORTE ORELHA, ORIGEM SUÍNA APRESENTAÇÃO CORTADA ESTADO DE CONSERVAÇÃO RESFRIADO(A) Porte da empresa: ME/EPP							
35.565.317/0001-50	35.565.317 NAIANA SINDE TEIXEIRA LIMA VERDE	Sim	Sim	240	R\$ 11,5400	R\$ 2.769,6000	16/07/2023 18:48:40
Marca: MISTER PIG Fabricante: MISTER PIG Modelo / Versão: NÃO SE APLICA Descrição Detalhada do Objeto Ofertado: CARNE SALGADA, TIPO CORTE ORELHA, ORIGEM SUÍNA APRESENTAÇÃO CORTADA ESTADO DE CONSERVAÇÃO RESFRIADO(A) Porte da empresa: ME/EPP							

Lances (Obs: lances com * na frente indicam que foram excluídos)

Valor do Lance	CNPJ/CPF	Data/Hora Registro
R\$ 11,5400	07.908.263/0001-42	17/07/2023 11:00:01:383
R\$ 11,5400	35.565.317/0001-50	17/07/2023 11:00:01:383
R\$ 11,4000	35.565.317/0001-50	17/07/2023 11:29:51:753

Não existem lances de desempate ME/EPP para o item

Eventos do Item		
Evento	Data	Observações
Abertura	17/07/2023 11:20:38	Item aberto para lances.
Encerramento etapa aberta	17/07/2023 11:31:52	Item com etapa aberta encerrada.
Encerramento	17/07/2023 11:31:52	Item encerrado para lances.
Aceite de proposta	01/08/2023 13:32:38	Aceite individual da proposta. Fornecedor: 35.565.317 NAIANA SINDE TEIXEIRA LIMA VERDE, CNPJ/CPF: 35.565.317/0001-50, pelo melhor lance de R\$ 11,4000.
Habilitação de	03/08/2023	Habilitação em grupo de propostas. Fornecedor: 35.565.317 NAIANA SINDE TEIXEIRA

fornecedor	17:27:53	LIMA VERDE - CNPJ/CPF: 35.565.317/0001-50
Não existem intenções de recurso para o item		

Item: 23 - Carne salgada

Propostas Participaram deste item as empresas abaixo relacionadas, com suas respectivas propostas. (As propostas com * na frente foram desclassificadas)							
CNPJ/CPF	Fornecedor	ME/EPP Equiparada	Declaração ME/EPP	Quantidade	Valor Unit.	Valor Global	Data/Hora Registro
07.908.263/0001-42	J DANTAS SILVA LTDA	Sim	Sim	240	R\$ 9,4500	R\$ 2.268,0000	13/07/2023 16:46:07
Marca: regional Fabricante: regional Modelo / Versão: KG Descrição Detalhada do Objeto Ofertado: CARNE SALGADA, TIPO CORTE ORELHA ORIGEM SUÍNA APRESENTAÇÃO CORTADA ESTADO DE CONSERVAÇÃO RESFRIADO(A) Porte da empresa: ME/EPP							
35.565.317/0001-50	35.565.317 NAIANA SINDE TEIXEIRA LIMA VERDE	Sim	Sim	240	R\$ 9,4500	R\$ 2.268,0000	16/07/2023 18:48:40
Marca: MISTER PIG Fabricante: MISTER PIG Modelo / Versão: NÃO SE APLICA Descrição Detalhada do Objeto Ofertado: CARNE SALGADA, TIPO CORTE PÉ, ORIGEM SUÍNA APRESENTAÇÃO CORTADA ESTADO DE CONSERVAÇÃO RESFRIADO(A) Porte da empresa: ME/EPP							

Lances (Obs: lances com * na frente indicam que foram excluídos)		
Valor do Lance	CNPJ/CPF	Data/Hora Registro
R\$ 9,4500	07.908.263/0001-42	17/07/2023 11:00:01:383
R\$ 9,4500	35.565.317/0001-50	17/07/2023 11:00:01:383
R\$ 9,3000	35.565.317/0001-50	17/07/2023 11:30:17:127
Não existem lances de desempate ME/EPP para o item		

Eventos do Item		
Evento	Data	Observações
Abertura	17/07/2023 11:20:42	Item aberto para lances.
Encerramento	17/07/2023 11:32:18	Item encerrado para lances.
Encerramento etapa aberta	17/07/2023 11:32:18	Item com etapa aberta encerrada.
Aceite de proposta	01/08/2023 13:33:09	Aceite individual da proposta. Fornecedor: 35.565.317 NAIANA SINDE TEIXEIRA LIMA VERDE, CNPJ/CPF: 35.565.317/0001-50, pelo melhor lance de R\$ 9,3000.
Habilitação de fornecedor	03/08/2023 17:27:53	Habilitação em grupo de propostas. Fornecedor: 35.565.317 NAIANA SINDE TEIXEIRA LIMA VERDE - CNPJ/CPF: 35.565.317/0001-50
Não existem intenções de recurso para o item		

Item: 24 - Carne salgada

Propostas Participaram deste item as empresas abaixo relacionadas, com suas respectivas propostas. (As propostas com * na frente foram desclassificadas)							
CNPJ/CPF	Fornecedor	ME/EPP Equiparada	Declaração ME/EPP	Quantidade	Valor Unit.	Valor Global	Data/Hora Registro
07.908.263/0001-42	J DANTAS SILVA LTDA	Sim	Sim	240	R\$ 26,6600	R\$ 6.398,4000	13/07/2023 16:46:07
Marca: regional Fabricante: regional Modelo / Versão: KG Descrição Detalhada do Objeto Ofertado: "CARNE SUÍNA IN NATURA TIPO CORTE COSTELA/COSTELINHA APRESENTAÇÃO CORTADA ESTADO DE CONSERVAÇÃO CONGELADO(A)" Porte da empresa: ME/EPP							
35.565.317/0001-50	35.565.317 NAIANA SINDE TEIXEIRA LIMA VERDE	Sim	Sim	240	R\$ 26,6600	R\$ 6.398,4000	16/07/2023 18:48:40
Marca: MISTER PIG Fabricante: MISTER PIG Modelo / Versão: NÃO SE APLICA Descrição Detalhada do Objeto Ofertado: CARNE SUÍNA IN NATURA, TIPO CORTE COSTELA/COSTELINHA APRESENTAÇÃO CORTADA ESTADO DE CONSERVAÇÃO CONGELADO(A) Porte da empresa: ME/EPP							

19.004.629/0001-38	AMS COMERCIO E SERVICOS LTDA	Sim	Sim	240	R\$ 27,0000	R\$ 6.480,0000	16/07/2023 13:42:18
Marca: FRIATO Fabricante: FRIATO Modelo / Versão: FRIATO Descrição Detalhada do Objeto Ofertado: "CARNE SUÍNA IN NATURA, TIPO CORTE COSTELA/COSTELINHA APRESENTAÇÃO CORTADA ESTADO DE CONSERVAÇÃO CONGELADO(A)" Porte da empresa: ME/EPP							

Lances (Obs: lances com * na frente indicam que foram excluídos)

Valor do Lance	CNPJ/CPF	Data/Hora Registro
R\$ 27,0000	19.004.629/0001-38	17/07/2023 11:00:01:383
R\$ 26,6600	35.565.317/0001-50	17/07/2023 11:00:01:383
R\$ 26,6600	07.908.263/0001-42	17/07/2023 11:00:01:383
R\$ 25,0000	19.004.629/0001-38	17/07/2023 11:27:00:600
R\$ 24,9000	35.565.317/0001-50	17/07/2023 11:31:33:467

Não existem lances de desempate ME/EPP para o item**Eventos do Item**

Evento	Data	Observações
Abertura	17/07/2023 11:21:56	Item aberto para lances.
Encerramento	17/07/2023 11:33:34	Item encerrado para lances.
Encerramento etapa aberta	17/07/2023 11:33:34	Item com etapa aberta encerrada.
Aceite de proposta	01/08/2023 13:33:41	Aceite individual da proposta. Fornecedor: 35.565.317 NAIANA SINDE TEIXEIRA LIMA VERDE, CNPJ/CPF: 35.565.317/0001-50, pelo melhor lance de R\$ 24,9000.
Habilitação de fornecedor	03/08/2023 17:27:53	Habilitação em grupo de propostas. Fornecedor: 35.565.317 NAIANA SINDE TEIXEIRA LIMA VERDE - CNPJ/CPF: 35.565.317/0001-50

Não existem intenções de recurso para o item**Item: 25 - Carne salgada****Propostas** Participaram deste item as empresas abaixo relacionadas, com suas respectivas propostas.

(As propostas com * na frente foram desclassificadas)

CNPJ/CPF	Fornecedor	ME/EPP Equiparada	Declaração ME/EPP	Quantidade	Valor Unit.	Valor Global	Data/Hora Registro
07.908.263/0001-42	J DANTAS SILVA LTDA	Sim	Sim	240	R\$ 17,2200	R\$ 4.132,8000	13/07/2023 16:46:07
Marca: regional Fabricante: regional Modelo / Versão: KG Descrição Detalhada do Objeto Ofertado: "CARNE SUÍNA IN NATURA, TIPO CORTE RABO APRESENTAÇÃO PEÇA INTEIRA ESTADO DE CONSERVAÇÃO RESFRIADO(A)" Porte da empresa: ME/EPP							
35.565.317/0001-50	35.565.317 NAIANA SINDE TEIXEIRA LIMA VERDE	Sim	Sim	240	R\$ 17,2200	R\$ 4.132,8000	16/07/2023 18:48:40
Marca: MISTER PIG Fabricante: MISTER PIG Modelo / Versão: NÃO SE APLICA Descrição Detalhada do Objeto Ofertado: CARNE SUÍNA IN NATURA, TIPO CORTE RABO APRESENTAÇÃO PEÇA INTEIRA ESTADO DE CONSERVAÇÃO RESFRIADO(A) Porte da empresa: ME/EPP							

Lances (Obs: lances com * na frente indicam que foram excluídos)

Valor do Lance	CNPJ/CPF	Data/Hora Registro
R\$ 17,2200	07.908.263/0001-42	17/07/2023 11:00:01:383
R\$ 17,2200	35.565.317/0001-50	17/07/2023 11:00:01:383
R\$ 17,1000	35.565.317/0001-50	17/07/2023 11:30:29:120

Não existem lances de desempate ME/EPP para o item**Eventos do Item**

Evento	Data	Observações
Abertura	17/07/2023 11:22:10	Item aberto para lances.
Encerramento etapa aberta	17/07/2023 11:32:30	Item com etapa aberta encerrada.
Encerramento	17/07/2023 11:32:30	Item encerrado para lances.

Aceite de proposta	01/08/2023 13:34:22	Aceite individual da proposta. Fornecedor: 35.565.317 NAIANA SINDE TEIXEIRA LIMA VERDE, CNPJ/CPF: 35.565.317/0001-50, pelo melhor lance de R\$ 17,1000.
Habilitação de fornecedor	03/08/2023 17:27:53	Habilitação em grupo de propostas. Fornecedor: 35.565.317 NAIANA SINDE TEIXEIRA LIMA VERDE - CNPJ/CPF: 35.565.317/0001-50

Não existem intenções de recurso para o item

Item: 26 - Oleaginosa

Propostas Participaram deste item as empresas abaixo relacionadas, com suas respectivas propostas. (As propostas com * na frente foram desclassificadas)							
CNPJ/CPF	Fornecedor	ME/EPP Equiparada	Declaração ME/EPP	Quantidade	Valor Unit.	Valor Global	Data/Hora Registro
18.572.200/0001-84	CJN COMERCIO E SERVICOS DE ALIMENTOS LTDA	Sim	Sim	60	R\$ 76,3800	R\$ 4.582,8000	16/07/2023 17:13:59
Marca: PAIOL Fabricante: PAIOL Modelo / Versão: PAIOL Descrição Detalhada do Objeto Ofertado: CASTANHA PARA ALIMENTAÇÃO, ORIGEM CAJÚ TIPO TORRADA E SALGADA Porte da empresa: ME/EPP							
07.908.263/0001-42	J DANTAS SILVA LTDA	Sim	Sim	60	R\$ 76,3900	R\$ 4.583,4000	13/07/2023 16:46:07
Marca: yoki Fabricante: yoki Modelo / Versão: KG Descrição Detalhada do Objeto Ofertado: "CASTANHA PARA ALIMENTAÇÃO, ORIGEM CAJÚ TIPO TORRADA E SALGADA" Porte da empresa: ME/EPP							
35.565.317/0001-50	35.565.317 NAIANA SINDE TEIXEIRA LIMA VERDE	Sim	Sim	60	R\$ 76,3900	R\$ 4.583,4000	16/07/2023 18:48:40
Marca: IN NATURA Fabricante: IN NATURA Modelo / Versão: NÃO SE APLICA Descrição Detalhada do Objeto Ofertado: CASTANHA PARA ALIMENTAÇÃO, ORIGEM CAJÚ TIPO TORRADA E SALGADA Porte da empresa: ME/EPP							
18.472.579/0001-50	COMSABOR COMERCIO DE ALIMENTOS LTDA	Sim	Sim	60	R\$ 90,5000	R\$ 5.430,0000	13/07/2023 09:57:38
Marca: BONIBOM Fabricante: POLICO IMPORTADORA Modelo / Versão: KG Descrição Detalhada do Objeto Ofertado: CASTANHA PARA ALIMENTAÇÃO, ORIGEM CAJÚ TIPO TORRADA E SALGADA Porte da empresa: ME/EPP							

Lances (Obs: lances com * na frente indicam que foram excluídos)		
Valor do Lance	CNPJ/CPF	Data/Hora Registro
R\$ 90,5000	18.472.579/0001-50	17/07/2023 11:00:01:383
R\$ 76,3900	07.908.263/0001-42	17/07/2023 11:00:01:383
R\$ 76,3900	35.565.317/0001-50	17/07/2023 11:00:01:383
R\$ 76,3800	18.572.200/0001-84	17/07/2023 11:00:01:383
R\$ 76,2000	18.472.579/0001-50	17/07/2023 11:31:18:207
R\$ 76,0000	35.565.317/0001-50	17/07/2023 11:32:32:937
R\$ 75,9000	18.472.579/0001-50	17/07/2023 11:32:39:370
R\$ 75,0000	35.565.317/0001-50	17/07/2023 11:34:36:650
R\$ 74,9000	18.472.579/0001-50	17/07/2023 11:34:49:513

Não existem lances de desempate ME/EPP para o item

Eventos do Item		
Evento	Data	Observações
Abertura	17/07/2023 11:22:12	Item aberto para lances.
Encerramento etapa aberta	17/07/2023 11:36:50	Item com etapa aberta encerrada.
Encerramento	17/07/2023 11:36:50	Item encerrado para lances.
Aceite de proposta	31/07/2023 16:25:12	Aceite individual da proposta. Fornecedor: COMSABOR COMERCIO DE ALIMENTOS LTDA, CNPJ/CPF: 18.472.579/0001-50, pelo melhor lance de R\$ 74,9000.

Habilitação de fornecedor	03/08/2023 17:27:53	Habilitação em grupo de propostas. Fornecedor: COMSABOR COMERCIO DE ALIMENTOS LTDA - CNPJ/CPF: 18.472.579/0001-50
---------------------------	---------------------	---

Não existem intenções de recurso para o item

Item: 27 - Cereal preparado

Propostas Participaram deste item as empresas abaixo relacionadas, com suas respectivas propostas.

(As propostas com * na frente foram desclassificadas)

CNPJ/CPF	Fornecedor	ME/EPP Equiparada	Declaração ME/EPP	Quantidade	Valor Unit.	Valor Global	Data/Hora Registro
18.572.200/0001-84	CJN COMERCIO E SERVICOS DE ALIMENTOS LTDA	Sim	Sim	240	R\$ 46,4000	R\$ 11.136,0000	16/07/2023 17:13:59
Marca: NATURALE Fabricante: NATURALE Modelo / Versão: NATURALE Descrição Detalhada do Objeto Ofertado: "CEREAL PREPARADO, ASPECTO FÍSICO GRÃOS COMPONENTES AVEIA, BANANA, MAÇÃ E CANELA CARACTERÍSTICAS ADICIONAIS GRANOLA" Porte da empresa: ME/EPP							
07.908.263/0001-42	J DANTAS SILVA LTDA	Sim	Sim	240	R\$ 46,4100	R\$ 11.138,4000	13/07/2023 16:46:07
Marca: quaker Fabricante: quaker Modelo / Versão: UND Descrição Detalhada do Objeto Ofertado: "CEREAL PREPARADO, ASPECTO FÍSICO GRÃOS COMPONENTES AVEIA, BANANA, MAÇÃ E CANELA CARACTERÍSTICAS ADICIONAIS GRANOLA" Porte da empresa: ME/EPP							
35.565.317/0001-50	35.565.317 NAIANA SINDE TEIXEIRA LIMA VERDE	Sim	Sim	240	R\$ 46,4100	R\$ 11.138,4000	16/07/2023 18:48:40
Marca: APTI Fabricante: APTI Modelo / Versão: NÃO SE APLICA Descrição Detalhada do Objeto Ofertado: CEREAL PREPARADO, ASPECTO FÍSICO GRÃOS COMPONENTES AVEIA, BANANA, MAÇÃ E CANELA CARACTERÍSTICAS ADICIONAIS GRANOLA Porte da empresa: ME/EPP							
24.450.515/0001-51	J. S. ARAUJO LTDA	Sim	Sim	240	R\$ 46,4100	R\$ 11.138,4000	16/07/2023 23:54:15
Marca: RELLOGGS Fabricante: RELLOGGS Modelo / Versão: RELLOGGS Descrição Detalhada do Objeto Ofertado: Cereal Preparado Aspecto Físico: Grãos , Componentes: Aveia, Banana, Maçã E Canela , Características Adicionais: Granola Porte da empresa: ME/EPP							
19.004.629/0001-38	AMS COMERCIO E SERVICOS LTDA	Sim	Sim	240	R\$ 47,0000	R\$ 11.280,0000	16/07/2023 13:42:18
Marca: NUTRY Fabricante: NUTRY Modelo / Versão: NUTRY Descrição Detalhada do Objeto Ofertado: "CEREAL PREPARADO, ASPECTO FÍSICO GRÃOS COMPONENTES AVEIA, BANANA, MAÇÃ E CANELA CARACTERÍSTICAS ADICIONAIS GRANOLA" Porte da empresa: ME/EPP							
18.472.579/0001-50	COMSABOR COMERCIO DE ALIMENTOS LTDA	Sim	Sim	240	R\$ 47,5000	R\$ 11.400,0000	13/07/2023 09:57:38
Marca: CERÉLUS Fabricante: CERÉLUS Modelo / Versão: Embalagem com 850g Descrição Detalhada do Objeto Ofertado: CEREAL PREPARADO, ASPECTO FÍSICO GRÃOS COMPONENTES AVEIA, BANANA, MAÇÃ E CANELA CARACTERÍSTICAS ADICIONAIS GRANOLA Porte da empresa: ME/EPP							
12.561.153/0001-97	SM PANTANAL REPRESENTACOES E SERVICOS LTDA	Sim	Sim	240	R\$ 55,0000	R\$ 13.200,0000	17/07/2023 09:37:36
Marca: Villamar Fabricante: Villamar Modelo / Versão: CEREAL Descrição Detalhada do Objeto Ofertado: "CEREAL PREPARADO, ASPECTO FÍSICO GRÃOS COMPONENTES AVEIA, BANANA, MAÇÃ E CANELA CARACTERÍSTICAS ADICIONAIS GRANOLA " Porte da empresa: ME/EPP							

Lances (Obs: lances com * na frente indicam que foram excluídos)

Valor do Lance	CNPJ/CPF	Data/Hora Registro
R\$ 55,0000	12.561.153/0001-97	17/07/2023 11:00:01:383
R\$ 47,5000	18.472.579/0001-50	17/07/2023 11:00:01:383
R\$ 47,0000	19.004.629/0001-38	17/07/2023 11:00:01:383
R\$ 46,4100	07.908.263/0001-42	17/07/2023 11:00:01:383

	R\$ 46,4100	35.565.317/0001-50	17/07/2023 11:00:01:383
	R\$ 46,4100	24.450.515/0001-51	17/07/2023 11:00:01:383
	R\$ 46,4000	18.572.200/0001-84	17/07/2023 11:00:01:383
	R\$ 46,3000	12.561.153/0001-97	17/07/2023 11:25:09:383
	R\$ 46,0000	18.472.579/0001-50	17/07/2023 11:27:05:857
	R\$ 40,0000	19.004.629/0001-38	17/07/2023 11:27:09:050
	R\$ 39,9000	18.472.579/0001-50	17/07/2023 11:27:47:450
	R\$ 39,8000	24.450.515/0001-51	17/07/2023 11:28:57:243
	R\$ 39,7000	18.472.579/0001-50	17/07/2023 11:29:14:810
	R\$ 39,5000	35.565.317/0001-50	17/07/2023 11:30:48:810
	R\$ 39,4000	18.472.579/0001-50	17/07/2023 11:30:55:223
	R\$ 39,3000	18.572.200/0001-84	17/07/2023 11:31:13:420
	R\$ 39,2000	12.561.153/0001-97	17/07/2023 11:31:17:693
	R\$ 39,1000	18.472.579/0001-50	17/07/2023 11:31:21:063
	R\$ 39,0000	18.572.200/0001-84	17/07/2023 11:31:21:603
	R\$ 38,9000	12.561.153/0001-97	17/07/2023 11:31:28:367
	R\$ 38,8000	18.572.200/0001-84	17/07/2023 11:31:29:937
	R\$ 35,0000	18.472.579/0001-50	17/07/2023 11:31:31:363
	R\$ 34,9000	12.561.153/0001-97	17/07/2023 11:31:32:437
	R\$ 34,8000	18.572.200/0001-84	17/07/2023 11:31:40:903
	R\$ 34,7000	12.561.153/0001-97	17/07/2023 11:31:41:897
	R\$ 34,6000	18.572.200/0001-84	17/07/2023 11:31:44:417
	R\$ 34,5000	12.561.153/0001-97	17/07/2023 11:31:45:427
	R\$ 34,4000	18.572.200/0001-84	17/07/2023 11:31:52:023
	R\$ 34,3000	12.561.153/0001-97	17/07/2023 11:31:52:943
	R\$ 34,2000	18.572.200/0001-84	17/07/2023 11:31:55:620
	R\$ 34,1000	12.561.153/0001-97	17/07/2023 11:31:56:510
	R\$ 34,0000	18.572.200/0001-84	17/07/2023 11:31:58:920
	R\$ 33,9000	12.561.153/0001-97	17/07/2023 11:32:09:943
	R\$ 33,8000	18.472.579/0001-50	17/07/2023 11:32:12:830
	R\$ 33,7000	12.561.153/0001-97	17/07/2023 11:32:13:467
	R\$ 33,6000	18.572.200/0001-84	17/07/2023 11:32:15:360
	R\$ 33,5000	12.561.153/0001-97	17/07/2023 11:32:17:013
	R\$ 33,4000	18.572.200/0001-84	17/07/2023 11:32:18:370
	R\$ 33,3000	12.561.153/0001-97	17/07/2023 11:32:21:220
	R\$ 33,2000	18.572.200/0001-84	17/07/2023 11:32:23:587
	R\$ 33,1000	12.561.153/0001-97	17/07/2023 11:32:25:087
	R\$ 33,0000	18.572.200/0001-84	17/07/2023 11:32:26:440
	R\$ 32,9000	12.561.153/0001-97	17/07/2023 11:32:29:403
	R\$ 32,8000	18.572.200/0001-84	17/07/2023 11:32:31:253
	R\$ 32,7000	12.561.153/0001-97	17/07/2023 11:32:33:483
	R\$ 32,6000	18.572.200/0001-84	17/07/2023 11:32:36:103
	R\$ 32,5000	12.561.153/0001-97	17/07/2023 11:32:37:643
	R\$ 32,4000	18.572.200/0001-84	17/07/2023 11:32:38:710
	R\$ 32,3000	12.561.153/0001-97	17/07/2023 11:32:41:433
	R\$ 32,2000	18.472.579/0001-50	17/07/2023 11:32:42:927
	R\$ 32,1000	18.572.200/0001-84	17/07/2023 11:32:43:733
	R\$ 32,0000	12.561.153/0001-97	17/07/2023 11:32:44:960
	R\$ 31,9000	18.572.200/0001-84	17/07/2023 11:32:46:333
	R\$ 31,8000	12.561.153/0001-97	17/07/2023 11:32:48:590
	R\$ 31,7000	18.572.200/0001-84	17/07/2023 11:32:50:620
	R\$ 31,6000	12.561.153/0001-97	17/07/2023 11:32:52:450
	R\$ 31,5000	18.572.200/0001-84	17/07/2023 11:32:53:300
	R\$ 31,6000	24.450.515/0001-51	17/07/2023 11:32:55:127
	R\$ 31,4000	12.561.153/0001-97	17/07/2023 11:32:56:683
	R\$ 31,3000	18.572.200/0001-84	17/07/2023 11:32:59:347
	R\$ 31,2000	12.561.153/0001-97	17/07/2023 11:33:00:240
	R\$ 31,1000	18.572.200/0001-84	17/07/2023 11:33:01:983
	R\$ 31,0000	12.561.153/0001-97	17/07/2023 11:33:04:210
	R\$ 30,9000	18.572.200/0001-84	17/07/2023 11:33:04:993

	R\$ 30,8000	12.561.153/0001-97	17/07/2023 11:33:07:863
	R\$ 29,9000	24.450.515/0001-51	17/07/2023 11:33:12:793
	R\$ 30,7000	18.572.200/0001-84	17/07/2023 11:33:12:890
	R\$ 29,8000	18.572.200/0001-84	17/07/2023 11:33:13:237
	R\$ 29,7000	12.561.153/0001-97	17/07/2023 11:33:15:877
	R\$ 29,6000	18.572.200/0001-84	17/07/2023 11:33:20:980
	R\$ 29,5000	18.472.579/0001-50	17/07/2023 11:33:22:350
	R\$ 29,4000	12.561.153/0001-97	17/07/2023 11:33:23:163
	R\$ 29,3000	18.572.200/0001-84	17/07/2023 11:33:23:577
	R\$ 29,2000	12.561.153/0001-97	17/07/2023 11:33:27:073
	R\$ 29,1000	18.572.200/0001-84	17/07/2023 11:33:29:533
	R\$ 29,0000	12.561.153/0001-97	17/07/2023 11:33:31:163
	R\$ 28,9000	18.572.200/0001-84	17/07/2023 11:33:32:783
	R\$ 28,8000	12.561.153/0001-97	17/07/2023 11:33:34:703
	R\$ 28,7000	18.572.200/0001-84	17/07/2023 11:33:36:100
	R\$ 28,6000	12.561.153/0001-97	17/07/2023 11:33:38:660
	R\$ 28,5000	18.572.200/0001-84	17/07/2023 11:33:39:027
	R\$ 28,4000	12.561.153/0001-97	17/07/2023 11:33:42:927
	R\$ 28,3000	18.572.200/0001-84	17/07/2023 11:33:44:513
	R\$ 28,2000	12.561.153/0001-97	17/07/2023 11:33:46:770
	R\$ 28,1000	18.572.200/0001-84	17/07/2023 11:33:50:403
	R\$ 28,0000	12.561.153/0001-97	17/07/2023 11:33:51:420
	R\$ 27,9000	18.572.200/0001-84	17/07/2023 11:33:54:680
	R\$ 27,8000	12.561.153/0001-97	17/07/2023 11:33:55:367
	R\$ 27,7000	18.572.200/0001-84	17/07/2023 11:33:57:340
	R\$ 27,6000	12.561.153/0001-97	17/07/2023 11:33:59:240
	R\$ 27,5000	18.572.200/0001-84	17/07/2023 11:33:59:920
	R\$ 27,4000	18.472.579/0001-50	17/07/2023 11:34:02:477
	R\$ 27,3000	12.561.153/0001-97	17/07/2023 11:34:02:773
	R\$ 27,2000	18.572.200/0001-84	17/07/2023 11:34:04:770
	R\$ 27,1000	12.561.153/0001-97	17/07/2023 11:34:07:387
	R\$ 27,0000	18.572.200/0001-84	17/07/2023 11:34:08:407
	R\$ 26,9000	12.561.153/0001-97	17/07/2023 11:34:11:477
	R\$ 20,0000	18.472.579/0001-50	17/07/2023 11:34:12:433
	R\$ 26,8000	18.572.200/0001-84	17/07/2023 11:34:16:517
	R\$ 26,7000	12.561.153/0001-97	17/07/2023 11:34:26:023
	R\$ 26,6000	18.572.200/0001-84	17/07/2023 11:34:36:537
	R\$ 26,5000	12.561.153/0001-97	17/07/2023 11:34:50:347
	R\$ 26,4000	18.572.200/0001-84	17/07/2023 11:35:14:783

Não existem lances de desempate ME/EPP para o item

Eventos do Item

Evento	Data	Observações
Abertura	17/07/2023 11:23:11	Item aberto para lances.
Encerramento etapa aberta	17/07/2023 11:37:15	Item com etapa aberta encerrada.
Encerramento	17/07/2023 11:37:15	Item encerrado para lances.
Aceite de proposta	31/07/2023 16:26:01	Aceite individual da proposta. Fornecedor: COMSABOR COMERCIO DE ALIMENTOS LTDA, CNPJ/CPF: 18.472.579/0001-50, pelo melhor lance de R\$ 20,0000.
Habilitação de fornecedor	03/08/2023 17:27:53	Habilitação em grupo de propostas. Fornecedor: COMSABOR COMERCIO DE ALIMENTOS LTDA - CNPJ/CPF: 18.472.579/0001-50

Não existem intenções de recurso para o item

Item: 28 - Chocolate

Propostas Participaram deste item as empresas abaixo relacionadas, com suas respectivas propostas.
(As propostas com * na frente foram desclassificadas)

CNPJ/CPF	Fornecedor	ME/EPP Equiparada	Declaração ME/EPP	Quantidade	Valor Unit.	Valor Global	Data/Hora Registro
18.572.200/0001-84	CJN COMERCIO E SERVICOS DE	Sim	Sim	360	R\$ 30,5500	R\$ 10.998,0000	16/07/2023 17:13:59

	ALIMENTOS LTDA							
	Marca: DORI Fabricante: DORI Modelo / Versão: DORI Descrição Detalhada do Objeto Ofertado: CHOCOLATE GRANULADO, CHOCOLATE - GRANULADO NOME Porte da empresa: ME/EPP							
07.908.263/0001-42	J DANTAS SILVA LTDA	Sim	Sim	360	R\$ 30,5600	R\$ 11.001,6000	13/07/2023 16:46:07	
	Marca: dori Fabricante: dori Modelo / Versão: EMBALAGEM 1 KG Descrição Detalhada do Objeto Ofertado: "CHOCOLATE GRANULADO, CHOCOLATE - GRANULADO NOME" Porte da empresa: ME/EPP							
35.565.317/0001-50	35.565.317 NAIANA SINDE TEIXEIRA LIMA VERDE	Sim	Sim	360	R\$ 30,5600	R\$ 11.001,6000	16/07/2023 18:48:40	
	Marca: APTI Fabricante: APTI Modelo / Versão: NÃO SE APLICA Descrição Detalhada do Objeto Ofertado: CHOCOLATE GRANULADO, CHOCOLATE - GRANULADO NOME Porte da empresa: ME/EPP							
24.450.515/0001-51	J. S. ARAUJO LTDA	Sim	Sim	360	R\$ 30,5600	R\$ 11.001,6000	16/07/2023 23:54:15	
	Marca: DONA JURA Fabricante: DONA JURA Modelo / Versão: DONA JURA Descrição Detalhada do Objeto Ofertado: Chocolate Tipo: Preto , Apresentação: Granulado , Sabor: Tradicional Porte da empresa: ME/EPP							
18.472.579/0001-50	COMSABOR COMERCIO DE ALIMENTOS LTDA	Sim	Sim	360	R\$ 38,5000	R\$ 13.860,0000	13/07/2023 09:57:38	
	Marca: BONIBOM Fabricante: GRANUFEST Modelo / Versão: KG Descrição Detalhada do Objeto Ofertado: CHOCOLATE GRANULADO, CHOCOLATE - GRANULADO NOME Porte da empresa: ME/EPP							

Lances (Obs: lances com * na frente indicam que foram excluídos)

Valor do Lance	CNPJ/CPF	Data/Hora Registro
R\$ 38,5000	18.472.579/0001-50	17/07/2023 11:00:01:383
R\$ 30,5600	35.565.317/0001-50	17/07/2023 11:00:01:383
R\$ 30,5600	24.450.515/0001-51	17/07/2023 11:00:01:383
R\$ 30,5600	07.908.263/0001-42	17/07/2023 11:00:01:383
R\$ 30,5500	18.572.200/0001-84	17/07/2023 11:00:01:383
R\$ 30,4500	18.572.200/0001-84	17/07/2023 11:25:32:460
R\$ 30,3000	18.472.579/0001-50	17/07/2023 11:27:11:530
R\$ 30,2000	18.572.200/0001-84	17/07/2023 11:31:27:317
R\$ 30,1000	18.472.579/0001-50	17/07/2023 11:31:36:050
R\$ 30,0000	18.572.200/0001-84	17/07/2023 11:31:41:253
R\$ 29,9000	18.472.579/0001-50	17/07/2023 11:32:16:377
R\$ 29,8000	18.572.200/0001-84	17/07/2023 11:32:18:780
R\$ 29,7000	18.472.579/0001-50	17/07/2023 11:32:45:240
R\$ 29,6000	18.572.200/0001-84	17/07/2023 11:32:46:653
R\$ 29,5000	18.472.579/0001-50	17/07/2023 11:33:28:927
R\$ 29,4000	18.572.200/0001-84	17/07/2023 11:33:29:887
R\$ 29,3000	18.472.579/0001-50	17/07/2023 11:34:15:863
R\$ 29,2000	18.572.200/0001-84	17/07/2023 11:34:19:153
R\$ 22,0000	18.472.579/0001-50	17/07/2023 11:34:26:930
R\$ 21,9000	35.565.317/0001-50	17/07/2023 11:36:25:593
R\$ 21,8000	18.472.579/0001-50	17/07/2023 11:36:52:703
R\$ 21,5000	35.565.317/0001-50	17/07/2023 11:37:42:563
R\$ 21,4000	18.472.579/0001-50	17/07/2023 11:37:55:620
R\$ 20,0000	35.565.317/0001-50	17/07/2023 11:39:41:947
R\$ 19,9000	18.472.579/0001-50	17/07/2023 11:39:59:763
R\$ 19,8000	35.565.317/0001-50	17/07/2023 11:41:24:753
R\$ 19,7000	18.472.579/0001-50	17/07/2023 11:41:44:683
R\$ 19,0000	35.565.317/0001-50	17/07/2023 11:43:30:730
R\$ 18,9000	18.472.579/0001-50	17/07/2023 11:43:52:973

Não existem lances de desempate ME/EPP para o item

Eventos do Item		
Evento	Data	Observações
Abertura	17/07/2023 11:23:23	Item aberto para lances.
Encerramento etapa aberta	17/07/2023 11:45:53	Item com etapa aberta encerrada.
Sorteio eletrônico	17/07/2023 11:45:53	Item teve empate real para o valor 30,5600. Procedeu-se o sorteio eletrônico entre os fornecedores com propostas empatadas.
Encerramento	17/07/2023 11:45:53	Item encerrado para lances.
Aceite de proposta	31/07/2023 16:26:57	Aceite individual da proposta. Fornecedor: COMSABOR COMERCIO DE ALIMENTOS LTDA, CNPJ/CPF: 18.472.579/0001-50, pelo melhor lance de R\$ 18,9000.
Habilitação de fornecedor	03/08/2023 17:27:53	Habilitação em grupo de propostas. Fornecedor: COMSABOR COMERCIO DE ALIMENTOS LTDA - CNPJ/CPF: 18.472.579/0001-50
Não existem intenções de recurso para o item		

Item: 29 - Côco Ralado

Propostas Participaram deste item as empresas abaixo relacionadas, com suas respectivas propostas.
(As propostas com * na frente foram desclassificadas)

CNPJ/CPF	Fornecedor	ME/EPP Equiparada	Declaração ME/EPP	Quantidade	Valor Unit.	Valor Global	Data/Hora Registro
18.572.200/0001-84	CJN COMERCIO E SERVICOS DE ALIMENTOS LTDA	Sim	Sim	420	R\$ 46,8700	R\$ 19.685,4000	16/07/2023 17:13:59
Marca: MAIS COCO Fabricante: MAIS COCO Modelo / Versão: MAIS COCO Descrição Detalhada do Objeto Ofertado: CÔCO SECO, APRESENTAÇÃO RALADO APLICAÇÃO CULINÁRIA EM GERAL Porte da empresa: ME/EPP							
07.908.263/0001-42	J DANTAS SILVA LTDA	Sim	Sim	420	R\$ 46,8800	R\$ 19.689,6000	13/07/2023 16:46:07
Marca: regional Fabricante: regional Modelo / Versão: EMBALAGEM 1KG Descrição Detalhada do Objeto Ofertado: "CÔCO SECO, APRESENTAÇÃO RALADO APLICAÇÃO CULINÁRIA EM GERAL" Porte da empresa: ME/EPP							
35.565.317/0001-50	35.565.317 NAIANA SINDE TEIXEIRA LIMA VERDE	Sim	Sim	420	R\$ 46,8800	R\$ 19.689,6000	16/07/2023 18:48:40
Marca: APTI Fabricante: APTI Modelo / Versão: NÃO SE APLICA Descrição Detalhada do Objeto Ofertado: CÔCO SECO, APRESENTAÇÃO RALADO APLICAÇÃO CULINÁRIA EM GERAL Porte da empresa: ME/EPP							
24.450.515/0001-51	J. S. ARAUJO LTDA	Sim	Sim	420	R\$ 46,8800	R\$ 19.689,6000	16/07/2023 23:54:15
Marca: COPRA Fabricante: COPRA Modelo / Versão: COPRA Descrição Detalhada do Objeto Ofertado: Côco Ralado Ingredientes: Amêndoa De Côco , Apresentação: Desidratado E Triturado , Características Adicionais: Desengordura, Sem Glúten Porte da empresa: ME/EPP							
19.004.629/0001-38	AMS COMERCIO E SERVICOS LTDA	Sim	Sim	420	R\$ 47,0000	R\$ 19.740,0000	16/07/2023 13:42:18
Marca: CAMPILAR Fabricante: CAMPILAR Modelo / Versão: CAMPILAR Descrição Detalhada do Objeto Ofertado: "CÔCO SECO, APRESENTAÇÃO RALADO APLICAÇÃO CULINÁRIA EM GERAL" Porte da empresa: ME/EPP							
18.472.579/0001-50	COMSABOR COMERCIO DE ALIMENTOS LTDA	Sim	Sim	420	R\$ 48,0000	R\$ 20.160,0000	13/07/2023 09:57:38
Marca: BONIBOM Fabricante: SUPERCOCO Modelo / Versão: Pacote 1,00 KG Descrição Detalhada do Objeto Ofertado: CÔCO SECO, APRESENTAÇÃO RALADO APLICAÇÃO CULINÁRIA EM GERAL Porte da empresa: ME/EPP							
12.561.153/0001-97	SM PANTANAL REPRESENTACOES E SERVICOS LTDA	Sim	Sim	420	R\$ 60,0000	R\$ 25.200,0000	17/07/2023 09:37:36

Marca: So Coco
Fabricante: So Coco
Modelo / Versão: CÔCO
Descrição Detalhada do Objeto Ofertado: CÔCO SECO, APRESENTAÇÃO RALADO APLICAÇÃO CULINÁRIA EM GERAL
Porte da empresa: ME/EPP

Lances (Obs: lances com * na frente indicam que foram excluídos)

Valor do Lance	CNPJ/CPF	Data/Hora Registro
R\$ 60,0000	12.561.153/0001-97	17/07/2023 11:00:01:383
R\$ 48,0000	18.472.579/0001-50	17/07/2023 11:00:01:383
R\$ 47,0000	19.004.629/0001-38	17/07/2023 11:00:01:383
R\$ 46,8800	35.565.317/0001-50	17/07/2023 11:00:01:383
R\$ 46,8800	24.450.515/0001-51	17/07/2023 11:00:01:383
R\$ 46,8800	07.908.263/0001-42	17/07/2023 11:00:01:383
R\$ 46,8700	18.572.200/0001-84	17/07/2023 11:00:01:383
R\$ 46,7700	12.561.153/0001-97	17/07/2023 11:25:10:330
R\$ 46,6000	18.472.579/0001-50	17/07/2023 11:27:15:813
R\$ 40,0000	19.004.629/0001-38	17/07/2023 11:27:16:280
R\$ 39,9000	18.472.579/0001-50	17/07/2023 11:27:54:283
R\$ 39,8000	24.450.515/0001-51	17/07/2023 11:29:15:083
R\$ 39,7000	18.472.579/0001-50	17/07/2023 11:29:19:950
R\$ 39,6000	12.561.153/0001-97	17/07/2023 11:31:36:883
R\$ 39,5000	18.472.579/0001-50	17/07/2023 11:31:42:013
R\$ 39,4000	12.561.153/0001-97	17/07/2023 11:31:49:327
R\$ 39,3000	18.472.579/0001-50	17/07/2023 11:32:19:667
R\$ 39,2000	12.561.153/0001-97	17/07/2023 11:32:21:553
R\$ 39,1000	18.472.579/0001-50	17/07/2023 11:32:48:903
R\$ 39,0000	12.561.153/0001-97	17/07/2023 11:32:52:783
R\$ 38,9000	18.472.579/0001-50	17/07/2023 11:33:31:767
R\$ 38,8000	12.561.153/0001-97	17/07/2023 11:33:35:020
R\$ 38,7000	24.450.515/0001-51	17/07/2023 11:33:41:250
R\$ 38,6000	12.561.153/0001-97	17/07/2023 11:33:43:243
R\$ 35,0000	18.472.579/0001-50	17/07/2023 11:34:35:130
R\$ 34,9000	12.561.153/0001-97	17/07/2023 11:35:49:590
R\$ 34,0000	18.472.579/0001-50	17/07/2023 11:36:09:410

Não existem lances de desempate ME/EPP para o item

Eventos do Item

Evento	Data	Observações
Abertura	17/07/2023 11:23:29	Item aberto para lances.
Encerramento etapa aberta	17/07/2023 11:38:10	Item com etapa aberta encerrada.
Sorteio eletrônico	17/07/2023 11:38:10	Item teve empate real para o valor 46,8800. Procedeu-se o sorteio eletrônico entre os fornecedores com propostas empatadas.
Encerramento	17/07/2023 11:38:10	Item encerrado para lances.
Aceite de proposta	31/07/2023 16:30:10	Aceite individual da proposta. Fornecedor: COMSABOR COMERCIO DE ALIMENTOS LTDA, CNPJ/CPF: 18.472.579/0001-50, pelo melhor lance de R\$ 34,0000.
Habilitação de fornecedor	03/08/2023 17:27:53	Habilitação em grupo de propostas. Fornecedor: COMSABOR COMERCIO DE ALIMENTOS LTDA - CNPJ/CPF: 18.472.579/0001-50

Não existem intenções de recurso para o item

Item: 30 - Condimento

Propostas Participaram deste item as empresas abaixo relacionadas, com suas respectivas propostas.
(As propostas com * na frente foram desclassificadas)

CNPJ/CPF	Fornecedor	ME/EPP Equiparada	Declaração ME/EPP	Quantidade	Valor Unit.	Valor Global	Data/Hora Registro
07.908.263/0001-42	J DANTAS SILVA LTDA	Sim	Sim	240	R\$ 29,0000	R\$ 6.960,0000	13/07/2023 16:46:07
Marca: oishii Fabricante: oishii Modelo / Versão: KG Descrição Detalhada do Objeto Ofertado: CONDIMENTO, TIPO ALHO APRESENTAÇÃO PASTA Porte da empresa: ME/EPP							

29.350.463/0001-65	ROLV COMERCIO E REPRESENTACAO LTDA	Sim	Sim	240	R\$ 29,0000	R\$ 6.960,0000	16/07/2023 00:06:54
Marca: NA MEDIDA Fabricante: NA MEDIDA Modelo / Versão: KG Descrição Detalhada do Objeto Ofertado: CONDIMENTO, TIPO ALHO APRESENTAÇÃO PASTA MARCA: NA MEDIDA Porte da empresa: ME/EPP							
35.565.317/0001-50	35.565.317 NAIANA SINDE TEIXEIRA LIMA VERDE	Sim	Sim	240	R\$ 29,0000	R\$ 6.960,0000	16/07/2023 18:48:40
Marca: CHINEZINHO Fabricante: CHINEZINHO Modelo / Versão: NÃO SE APLICA Descrição Detalhada do Objeto Ofertado: CONDIMENTO, TIPO ALHO APRESENTAÇÃO PASTA Porte da empresa: ME/EPP							
23.922.567/0001-10	GRUPO LATARO LTDA	Sim	Sim	240	R\$ 29,0000	R\$ 6.960,0000	16/07/2023 21:02:22
Marca: ROXINOL ALIMENTOS Fabricante: ROXINOL ALIMENTOS Modelo / Versão: KGR Descrição Detalhada do Objeto Ofertado: CONDIMENTO, TIPO ALHO APRESENTAÇÃO PASTA Porte da empresa: ME/EPP							
24.450.515/0001-51	J. S. ARAUJO LTDA	Sim	Sim	240	R\$ 29,0000	R\$ 6.960,0000	16/07/2023 23:54:15
Marca: NERO Fabricante: NERO Modelo / Versão: NERO Descrição Detalhada do Objeto Ofertado: Condimento Tipo: Alho , Apresentação: Pasta Porte da empresa: ME/EPP							
19.004.629/0001-38	AMS COMERCIO E SERVICOS LTDA	Sim	Sim	240	R\$ 30,0000	R\$ 7.200,0000	16/07/2023 13:42:18
Marca: GARLIC Fabricante: GARLIC Modelo / Versão: GARLIC Descrição Detalhada do Objeto Ofertado: CONDIMENTO, TIPO ALHO APRESENTAÇÃO PASTA Porte da empresa: ME/EPP							
18.472.579/0001-50	COMSABOR COMERCIO DE ALIMENTOS LTDA	Sim	Sim	240	R\$ 34,5000	R\$ 8.280,0000	13/07/2023 09:57:38
Marca: CHEF DA CASA Fabricante: CHEF DA CASA Modelo / Versão: KG Descrição Detalhada do Objeto Ofertado: CONDIMENTO, TIPO ALHO APRESENTAÇÃO PASTA Porte da empresa: ME/EPP							
12.561.153/0001-97	SM PANTANAL REPRESENTACOES E SERVICOS LTDA	Sim	Sim	240	R\$ 50,0000	R\$ 12.000,0000	17/07/2023 09:37:36
Marca: Super Alho Fabricante: Super Alho Modelo / Versão: CONDIMENTO Descrição Detalhada do Objeto Ofertado: CONDIMENTO, TIPO ALHO APRESENTAÇÃO PASTA Porte da empresa: ME/EPP							

Lances (Obs: lances com * na frente indicam que foram excluídos)

Valor do Lance	CNPJ/CPF	Data/Hora Registro
R\$ 50,0000	12.561.153/0001-97	17/07/2023 11:00:01:383
R\$ 34,5000	18.472.579/0001-50	17/07/2023 11:00:01:383
R\$ 30,0000	19.004.629/0001-38	17/07/2023 11:00:01:383
R\$ 29,0000	24.450.515/0001-51	17/07/2023 11:00:01:383
R\$ 29,0000	07.908.263/0001-42	17/07/2023 11:00:01:383
R\$ 29,0000	29.350.463/0001-65	17/07/2023 11:00:01:383
R\$ 29,0000	35.565.317/0001-50	17/07/2023 11:00:01:383
R\$ 29,0000	23.922.567/0001-10	17/07/2023 11:00:01:383
R\$ 28,9000	12.561.153/0001-97	17/07/2023 11:25:10:640
R\$ 28,8000	07.908.263/0001-42	17/07/2023 11:26:13:013
R\$ 28,7000	23.922.567/0001-10	17/07/2023 11:27:00:933
R\$ 28,6000	18.472.579/0001-50	17/07/2023 11:27:21:277
R\$ 28,4000	23.922.567/0001-10	17/07/2023 11:27:43:520
R\$ 27,0000	19.004.629/0001-38	17/07/2023 11:27:44:480
R\$ 26,0000	23.922.567/0001-10	17/07/2023 11:27:53:220
R\$ 25,9000	18.472.579/0001-50	17/07/2023 11:27:58:350
R\$ 24,5000	23.922.567/0001-10	17/07/2023 11:28:37:463

	R\$ 24,4000	18.472.579/0001-50	17/07/2023 11:28:44:613
	R\$ 23,9000	23.922.567/0001-10	17/07/2023 11:29:39:957
	R\$ 23,8000	18.472.579/0001-50	17/07/2023 11:30:00:810
	R\$ 23,7000	24.450.515/0001-51	17/07/2023 11:30:10:453
	R\$ 23,6000	18.472.579/0001-50	17/07/2023 11:30:29:890
	R\$ 23,5000	23.922.567/0001-10	17/07/2023 11:30:30:633
	R\$ 23,4000	18.472.579/0001-50	17/07/2023 11:30:36:403
	R\$ 21,5000	23.922.567/0001-10	17/07/2023 11:31:27:597
	R\$ 21,4000	18.472.579/0001-50	17/07/2023 11:31:46:427
	R\$ 21,3000	23.922.567/0001-10	17/07/2023 11:31:55:140
	R\$ 21,2000	18.472.579/0001-50	17/07/2023 11:32:22:297
	R\$ 21,1000	12.561.153/0001-97	17/07/2023 11:32:29:760
	R\$ 21,0000	18.472.579/0001-50	17/07/2023 11:32:51:573
	R\$ 20,9000	12.561.153/0001-97	17/07/2023 11:32:53:127
	R\$ 20,8000	23.922.567/0001-10	17/07/2023 11:33:16:340
	R\$ 20,7000	12.561.153/0001-97	17/07/2023 11:33:23:523
	R\$ 20,6000	18.472.579/0001-50	17/07/2023 11:33:34:450
	R\$ 20,5000	12.561.153/0001-97	17/07/2023 11:33:39:000
	R\$ 20,4000	23.922.567/0001-10	17/07/2023 11:34:45:797
	R\$ 20,3000	12.561.153/0001-97	17/07/2023 11:34:46:780
	R\$ 20,2000	23.922.567/0001-10	17/07/2023 11:34:49:453
	R\$ 20,1000	12.561.153/0001-97	17/07/2023 11:34:50:797
	R\$ 20,0000	23.922.567/0001-10	17/07/2023 11:34:56:167
	R\$ 19,9000	12.561.153/0001-97	17/07/2023 11:34:58:397
	R\$ 19,5000	18.472.579/0001-50	17/07/2023 11:35:00:023
	R\$ 19,4000	23.922.567/0001-10	17/07/2023 11:35:30:220
	R\$ 19,3000	18.472.579/0001-50	17/07/2023 11:35:37:883
	R\$ 19,2000	12.561.153/0001-97	17/07/2023 11:35:39:450
	R\$ 19,1000	18.472.579/0001-50	17/07/2023 11:36:01:827
	R\$ 19,0000	12.561.153/0001-97	17/07/2023 11:36:03:617
	R\$ 18,9000	18.472.579/0001-50	17/07/2023 11:36:14:377
	R\$ 18,8000	35.565.317/0001-50	17/07/2023 11:37:55:743
	R\$ 18,7000	18.472.579/0001-50	17/07/2023 11:38:05:540
	R\$ 18,6000	23.922.567/0001-10	17/07/2023 11:39:24:763
	R\$ 18,5000	18.472.579/0001-50	17/07/2023 11:40:02:640
	R\$ 18,5800	35.565.317/0001-50	17/07/2023 11:40:23:083
	R\$ 18,4000	35.565.317/0001-50	17/07/2023 11:41:37:960
	R\$ 18,3000	18.472.579/0001-50	17/07/2023 11:41:47:400
	R\$ 18,2000	23.922.567/0001-10	17/07/2023 11:43:37:800
	R\$ 18,1000	18.472.579/0001-50	17/07/2023 11:43:56:187
	R\$ 18,0000	23.922.567/0001-10	17/07/2023 11:45:34:787
	R\$ 17,9000	18.472.579/0001-50	17/07/2023 11:45:45:060
	R\$ 17,8000	23.922.567/0001-10	17/07/2023 11:47:14:867
	R\$ 17,7000	18.472.579/0001-50	17/07/2023 11:47:24:790
	R\$ 17,6000	23.922.567/0001-10	17/07/2023 11:48:13:700
	R\$ 17,5000	18.472.579/0001-50	17/07/2023 11:48:19:207

Não existem lances de desempate ME/EPP para o item

Eventos do Item

Evento	Data	Observações
Abertura	17/07/2023 11:24:25	Item aberto para lances.
Encerramento etapa aberta	17/07/2023 11:50:20	Item com etapa aberta encerrada.
Encerramento	17/07/2023 11:50:20	Item encerrado para lances.
Aceite de proposta	31/07/2023 16:31:24	Aceite individual da proposta. Fornecedor: COMSABOR COMERCIO DE ALIMENTOS LTDA, CNPJ/CPF: 18.472.579/0001-50, pelo melhor lance de R\$ 17,5000.
Habilitação de fornecedor	03/08/2023 17:27:53	Habilitação em grupo de propostas. Fornecedor: COMSABOR COMERCIO DE ALIMENTOS LTDA - CNPJ/CPF: 18.472.579/0001-50

Não existem intenções de recurso para o item

Item: 31 - Condimento**Propostas** Participaram deste item as empresas abaixo relacionadas, com suas respectivas propostas.

(As propostas com * na frente foram desclassificadas)

CNPJ/CPF	Fornecedor	ME/EPP Equiparada	Declaração ME/EPP	Quantidade	Valor Unit.	Valor Global	Data/Hora Registro
18.572.200/0001-84	CJN COMERCIO E SERVICOS DE ALIMENTOS LTDA	Sim	Sim	60	R\$ 72,8100	R\$ 4.368,6000	16/07/2023 17:15:14
Marca: PAIOL Fabricante: PAIOL Modelo / Versão: PAIOL Descrição Detalhada do Objeto Ofertado: CONDIMENTO, TIPO ORÉGANO APRESENTAÇÃO DESIDRATADO Porte da empresa: ME/EPP							
07.908.263/0001-42	J DANTAS SILVA LTDA	Sim	Sim	60	R\$ 72,8200	R\$ 4.369,2000	13/07/2023 16:52:47
Marca: apti Fabricante: apti Modelo / Versão: KG Descrição Detalhada do Objeto Ofertado: "CONDIMENTO, TIPO ORÉGANO APRESENTAÇÃO DESIDRATADO" Porte da empresa: ME/EPP							
35.565.317/0001-50	35.565.317 NAIANA SINDE TEIXEIRA LIMA VERDE	Sim	Sim	60	R\$ 72,8200	R\$ 4.369,2000	16/07/2023 18:57:37
Marca: CHINEZINHO Fabricante: CHINEZINHO Modelo / Versão: NÃO SE APLICA Descrição Detalhada do Objeto Ofertado: CONDIMENTO, TIPO URUCUM APRESENTAÇÃO PÓ Porte da empresa: ME/EPP							
23.922.567/0001-10	GRUPO LATARO LTDA	Sim	Sim	60	R\$ 72,8200	R\$ 4.369,2000	16/07/2023 21:07:19
Marca: REINO ALIMENTOS Fabricante: REINO ALIMENTOS Modelo / Versão: KGR Descrição Detalhada do Objeto Ofertado: CONDIMENTO, TIPO OREGANO, APRESENTAÇÃO DESIDRATADO. Porte da empresa: ME/EPP							
18.472.579/0001-50	COMSABOR COMERCIO DE ALIMENTOS LTDA	Sim	Sim	60	R\$ 80,0000	R\$ 4.800,0000	13/07/2023 10:04:37
Marca: BONIBOM Fabricante: POLICO IMPORTADORA Modelo / Versão: KG Descrição Detalhada do Objeto Ofertado: CONDIMENTO, TIPO ORÉGANO APRESENTAÇÃO DESIDRATADO Porte da empresa: ME/EPP							
12.561.153/0001-97	SM PANTANAL REPRESENTACOES E SERVICOS LTDA	Sim	Sim	60	R\$ 85,0000	R\$ 5.100,0000	17/07/2023 09:40:24
Marca: Paiol Fabricante: Paiol Modelo / Versão: CONDIMENTO Descrição Detalhada do Objeto Ofertado: CONDIMENTO, TIPO ORÉGANO APRESENTAÇÃO DESIDRATADO Porte da empresa: ME/EPP							

Lances (Obs: lances com * na frente indicam que foram excluídos)

Valor do Lance	CNPJ/CPF	Data/Hora Registro
R\$ 85,0000	12.561.153/0001-97	17/07/2023 11:00:01:383
R\$ 80,0000	18.472.579/0001-50	17/07/2023 11:00:01:383
R\$ 72,8200	07.908.263/0001-42	17/07/2023 11:00:01:383
R\$ 72,8200	35.565.317/0001-50	17/07/2023 11:00:01:383
R\$ 72,8200	23.922.567/0001-10	17/07/2023 11:00:01:383
R\$ 72,8100	18.572.200/0001-84	17/07/2023 11:00:01:383
R\$ 72,7100	12.561.153/0001-97	17/07/2023 11:25:11:087
R\$ 71,9000	23.922.567/0001-10	17/07/2023 11:27:09:180
R\$ 71,8000	18.472.579/0001-50	17/07/2023 11:27:26:780
R\$ 65,8000	23.922.567/0001-10	17/07/2023 11:27:35:147
R\$ 65,7000	18.472.579/0001-50	17/07/2023 11:28:01:713
R\$ 55,2000	23.922.567/0001-10	17/07/2023 11:28:26:750
R\$ 55,1000	18.472.579/0001-50	17/07/2023 11:28:50:887
R\$ 45,5000	23.922.567/0001-10	17/07/2023 11:29:31:497
R\$ 45,4000	18.472.579/0001-50	17/07/2023 11:30:05:560
R\$ 43,1000	23.922.567/0001-10	17/07/2023 11:30:22:200
R\$ 43,0000	18.472.579/0001-50	17/07/2023 11:30:27:190

	R\$ 41,0000	23.922.567/0001-10	17/07/2023 11:30:36:637
	R\$ 40,9000	18.472.579/0001-50	17/07/2023 11:30:39:557
	R\$ 35,0000	23.922.567/0001-10	17/07/2023 11:30:54:527
	R\$ 34,9000	18.472.579/0001-50	17/07/2023 11:31:51:973
	R\$ 31,5000	23.922.567/0001-10	17/07/2023 11:32:02:663
	R\$ 31,4000	18.472.579/0001-50	17/07/2023 11:32:26:777
	R\$ 72,6100	18.572.200/0001-84	17/07/2023 11:33:02:350
	R\$ 31,1000	23.922.567/0001-10	17/07/2023 11:33:02:440
	R\$ 72,5100	12.561.153/0001-97	17/07/2023 11:33:27:603
	R\$ 72,4100	18.572.200/0001-84	17/07/2023 11:33:36:427
	R\$ 31,0000	18.472.579/0001-50	17/07/2023 11:33:37:477
	R\$ 72,3100	12.561.153/0001-97	17/07/2023 11:33:47:163
	R\$ 72,2100	18.572.200/0001-84	17/07/2023 11:33:50:747
	R\$ 72,1100	12.561.153/0001-97	17/07/2023 11:33:55:687
	R\$ 72,0100	18.572.200/0001-84	17/07/2023 11:34:05:087
	R\$ 71,9100	12.561.153/0001-97	17/07/2023 11:34:11:823
	R\$ 71,8100	18.572.200/0001-84	17/07/2023 11:34:19:477
	R\$ 71,7100	12.561.153/0001-97	17/07/2023 11:34:29:560
	R\$ 30,4000	23.922.567/0001-10	17/07/2023 11:34:37:790
	R\$ 71,6100	18.572.200/0001-84	17/07/2023 11:34:41:430
	R\$ 28,0000	18.472.579/0001-50	17/07/2023 11:35:07:313
	R\$ 71,5100	12.561.153/0001-97	17/07/2023 11:35:12:167
	R\$ 71,4100	18.572.200/0001-84	17/07/2023 11:35:19:657
	R\$ 27,0000	23.922.567/0001-10	17/07/2023 11:35:37:483
	R\$ 26,9000	18.472.579/0001-50	17/07/2023 11:35:40:960
	R\$ 25,5000	23.922.567/0001-10	17/07/2023 11:37:37:193
	R\$ 25,4000	18.472.579/0001-50	17/07/2023 11:37:49:687
	R\$ 71,3100	12.561.153/0001-97	17/07/2023 11:38:58:783
	R\$ 71,2100	18.572.200/0001-84	17/07/2023 11:39:06:517
	R\$ 71,1100	12.561.153/0001-97	17/07/2023 11:39:09:703
	R\$ 23,5000	23.922.567/0001-10	17/07/2023 11:39:10:327
	R\$ 71,0100	18.572.200/0001-84	17/07/2023 11:39:13:673
	R\$ 70,9100	12.561.153/0001-97	17/07/2023 11:39:22:887
	R\$ 70,8100	18.572.200/0001-84	17/07/2023 11:39:28:627
	R\$ 70,7100	12.561.153/0001-97	17/07/2023 11:39:50:803
	R\$ 70,6100	18.572.200/0001-84	17/07/2023 11:40:03:757
	R\$ 23,4000	18.472.579/0001-50	17/07/2023 11:40:07:410
	R\$ 70,5100	12.561.153/0001-97	17/07/2023 11:40:16:960
	R\$ 70,4100	18.572.200/0001-84	17/07/2023 11:40:23:830
	R\$ 22,5000	23.922.567/0001-10	17/07/2023 11:40:25:600
	R\$ 70,3100	12.561.153/0001-97	17/07/2023 11:40:31:267
	R\$ 70,2100	18.572.200/0001-84	17/07/2023 11:40:39:123
	R\$ 70,1100	12.561.153/0001-97	17/07/2023 11:40:44:483
	R\$ 20,9000	18.472.579/0001-50	17/07/2023 11:40:47:773
	R\$ 70,0100	18.572.200/0001-84	17/07/2023 11:40:51:417
	R\$ 69,9100	12.561.153/0001-97	17/07/2023 11:40:58:397
	R\$ 69,8100	18.572.200/0001-84	17/07/2023 11:41:05:770
	R\$ 69,7100	12.561.153/0001-97	17/07/2023 11:41:11:650
	R\$ 69,6100	18.572.200/0001-84	17/07/2023 11:41:18:800
	R\$ 69,5100	12.561.153/0001-97	17/07/2023 11:41:22:047
	R\$ 69,4100	18.572.200/0001-84	17/07/2023 11:41:25:910
	R\$ 69,3100	12.561.153/0001-97	17/07/2023 11:41:35:667
	R\$ 69,2100	18.572.200/0001-84	17/07/2023 11:41:40:623
	R\$ 69,1100	12.561.153/0001-97	17/07/2023 11:41:48:930
	R\$ 69,0100	18.572.200/0001-84	17/07/2023 11:41:54:593
	R\$ 68,9100	12.561.153/0001-97	17/07/2023 11:42:02:250
	R\$ 68,8100	18.572.200/0001-84	17/07/2023 11:42:04:500
	R\$ 68,7100	12.561.153/0001-97	17/07/2023 11:42:15:647
	R\$ 20,7000	23.922.567/0001-10	17/07/2023 11:42:29:157
	R\$ 68,6100	18.572.200/0001-84	17/07/2023 11:42:37:010

	R\$ 20,6000	18.472.579/0001-50	17/07/2023 11:42:59:740
	R\$ 68,5100	12.561.153/0001-97	17/07/2023 11:43:02:643
	R\$ 68,4100	18.572.200/0001-84	17/07/2023 11:43:19:713
	R\$ 68,3100	12.561.153/0001-97	17/07/2023 11:43:33:057
	R\$ 68,2100	18.572.200/0001-84	17/07/2023 11:43:38:367
	R\$ 20,5000	23.922.567/0001-10	17/07/2023 11:43:47:080
	R\$ 68,1100	12.561.153/0001-97	17/07/2023 11:43:50:070
	R\$ 20,4000	18.472.579/0001-50	17/07/2023 11:43:58:963
	R\$ 68,0100	18.572.200/0001-84	17/07/2023 11:44:00:177
	R\$ 67,9100	12.561.153/0001-97	17/07/2023 11:44:04:070
	R\$ 67,8100	18.572.200/0001-84	17/07/2023 11:44:08:167
	R\$ 67,7100	12.561.153/0001-97	17/07/2023 11:44:21:257
	R\$ 67,6100	18.572.200/0001-84	17/07/2023 11:44:28:933
	R\$ 67,5100	12.561.153/0001-97	17/07/2023 11:44:37:710
	R\$ 67,4100	18.572.200/0001-84	17/07/2023 11:44:49:870
	R\$ 67,3100	12.561.153/0001-97	17/07/2023 11:44:54:367
	R\$ 67,2100	18.572.200/0001-84	17/07/2023 11:44:59:893
	R\$ 19,9000	23.922.567/0001-10	17/07/2023 11:45:03:080
	R\$ 67,1100	12.561.153/0001-97	17/07/2023 11:45:11:780
	R\$ 67,0100	18.572.200/0001-84	17/07/2023 11:45:18:690
	R\$ 19,8000	18.472.579/0001-50	17/07/2023 11:45:23:437
	R\$ 66,9100	12.561.153/0001-97	17/07/2023 11:45:28:880
	R\$ 19,7000	23.922.567/0001-10	17/07/2023 11:45:38:890
	R\$ 66,8100	18.572.200/0001-84	17/07/2023 11:45:40:100
	R\$ 66,7100	12.561.153/0001-97	17/07/2023 11:45:43:193
	R\$ 19,6000	18.472.579/0001-50	17/07/2023 11:45:48:823
	R\$ 66,6100	18.572.200/0001-84	17/07/2023 11:45:49:700
	R\$ 66,5100	12.561.153/0001-97	17/07/2023 11:45:59:770
	R\$ 66,4100	18.572.200/0001-84	17/07/2023 11:46:03:517
	R\$ 66,3100	12.561.153/0001-97	17/07/2023 11:46:16:800
	R\$ 19,5000	23.922.567/0001-10	17/07/2023 11:47:07:183
	R\$ 19,4000	18.472.579/0001-50	17/07/2023 11:47:30:647
	R\$ 19,3000	23.922.567/0001-10	17/07/2023 11:48:04:077
	R\$ 19,2000	18.472.579/0001-50	17/07/2023 11:48:21:850
	R\$ 19,1000	23.922.567/0001-10	17/07/2023 11:50:01:473
	R\$ 19,0000	18.472.579/0001-50	17/07/2023 11:50:42:063
	R\$ 18,9000	23.922.567/0001-10	17/07/2023 11:51:31:167
	R\$ 18,8000	18.472.579/0001-50	17/07/2023 11:51:51:230
	R\$ 18,5000	23.922.567/0001-10	17/07/2023 11:53:29:910
	R\$ 18,4000	18.472.579/0001-50	17/07/2023 11:53:43:753
	R\$ 18,3000	23.922.567/0001-10	17/07/2023 11:54:59:110
	R\$ 18,2000	18.472.579/0001-50	17/07/2023 11:55:21:260

Não existem lances de desempate ME/EPP para o item

Eventos do Item

Evento	Data	Observações
Abertura	17/07/2023 11:24:46	Item aberto para lances.
Encerramento etapa aberta	17/07/2023 11:57:22	Item com etapa aberta encerrada.
Sorteio eletrônico	17/07/2023 11:57:22	Item teve empate real para o valor 72,8200. Procedeu-se o sorteio eletrônico entre os fornecedores com propostas empatadas.
Encerramento	17/07/2023 11:57:22	Item encerrado para lances.
Aceite de proposta	31/07/2023 16:32:34	Aceite individual da proposta. Fornecedor: COMSABOR COMERCIO DE ALIMENTOS LTDA, CNPJ/CPF: 18.472.579/0001-50, pelo melhor lance de R\$ 18,2000.
Habilitação de fornecedor	03/08/2023 17:28:26	Habilitação em grupo de propostas. Fornecedor: COMSABOR COMERCIO DE ALIMENTOS LTDA - CNPJ/CPF: 18.472.579/0001-50

Não existem intenções de recurso para o item

Item: 32 - Condimento

Propostas Participaram deste item as empresas abaixo relacionadas, com suas respectivas propostas.

(As propostas com * na frente foram desclassificadas)

CNPJ/CPF	Fornecedor	ME/EPP Equiparada	Declaração ME/EPP	Quantidade	Valor Unit.	Valor Global	Data/Hora Registro
19.004.629/0001-38	AMS COMERCIO E SERVICOS LTDA	Sim	Sim	120	R\$ 24,0000	R\$ 2.880,0000	16/07/2023 13:45:38
	Marca: CAMPILAR Fabricante: CAMPILAR Modelo / Versão: CAMPILAR Descrição Detalhada do Objeto Ofertado: "CONDIMENTO, TIPO URUCUM APRESENTAÇÃO PÓ" Porte da empresa: ME/EPP						
18.572.200/0001-84	CJN COMERCIO E SERVICOS DE ALIMENTOS LTDA	Sim	Sim	120	R\$ 24,7900	R\$ 2.974,8000	16/07/2023 17:15:14
	Marca: APTI Fabricante: APTI Modelo / Versão: APTI Descrição Detalhada do Objeto Ofertado: CONDIMENTO, TIPO URUCUM APRESENTAÇÃO PÓ Porte da empresa: ME/EPP						
07.908.263/0001-42	J DANTAS SILVA LTDA	Sim	Sim	120	R\$ 24,8000	R\$ 2.976,0000	13/07/2023 16:52:47
	Marca: campilar Fabricante: campilar Modelo / Versão: KG Descrição Detalhada do Objeto Ofertado: "CONDIMENTO, TIPO URUCUM APRESENTAÇÃO PÓ" Porte da empresa: ME/EPP						
35.565.317/0001-50	35.565.317 NAIANA SINDE TEIXEIRA LIMA VERDE	Sim	Sim	120	R\$ 24,8000	R\$ 2.976,0000	16/07/2023 18:57:37
	Marca: CHINEZINHO Fabricante: CHINEZINHO Modelo / Versão: NÃO SE APLICA Descrição Detalhada do Objeto Ofertado: CONDIMENTO, TIPO URUCUM APRESENTAÇÃO PÓ Porte da empresa: ME/EPP						
23.922.567/0001-10	GRUPO LATARO LTDA	Sim	Sim	120	R\$ 24,8000	R\$ 2.976,0000	16/07/2023 21:07:19
	Marca: REINO ALIMENTOS Fabricante: REINO ALIMENTOS Modelo / Versão: KGR Descrição Detalhada do Objeto Ofertado: CONDIMENTO, TIPO URUCUM, APRESENTAÇÃO PÓ. Porte da empresa: ME/EPP						
24.450.515/0001-51	J. S. ARAUJO LTDA	Sim	Sim	120	R\$ 24,8000	R\$ 2.976,0000	17/07/2023 00:03:13
	Marca: REGIONAL Fabricante: REGIONAL Modelo / Versão: REGIONAL Descrição Detalhada do Objeto Ofertado: Condimento Tipo: Urucum , Apresentação: Pó Porte da empresa: ME/EPP						
18.472.579/0001-50	COMSABOR COMERCIO DE ALIMENTOS LTDA	Sim	Sim	120	R\$ 28,5000	R\$ 3.420,0000	13/07/2023 10:04:37
	Marca: INCAS Fabricante: INCAS Modelo / Versão: KG Descrição Detalhada do Objeto Ofertado: CONDIMENTO, TIPO URUCUM APRESENTAÇÃO PÓ Porte da empresa: ME/EPP						
29.350.463/0001-65	ROLV COMERCIO E REPRESENTACAO LTDA	Sim	Sim	120	R\$ 30,0000	R\$ 3.600,0000	16/07/2023 00:12:48
	Marca: BUJARI Fabricante: BUJARI Modelo / Versão: KG Descrição Detalhada do Objeto Ofertado: CONDIMENTO, TIPO URUCUM APRESENTAÇÃO PÓ MARCA: BUJARI Porte da empresa: ME/EPP						
12.561.153/0001-97	SM PANTANAL REPRESENTACOES E SERVICOS LTDA	Sim	Sim	120	R\$ 35,0000	R\$ 4.200,0000	17/07/2023 09:40:24
	Marca: Apti Fabricante: Apti Modelo / Versão: CONDIMENTO Descrição Detalhada do Objeto Ofertado: CONDIMENTO, TIPO URUCUM APRESENTAÇÃO PÓ Porte da empresa: ME/EPP						

Lances (Obs: lances com * na frente indicam que foram excluídos)

Valor do Lance	CNPJ/CPF	Data/Hora Registro
R\$ 35,0000	12.561.153/0001-97	17/07/2023 11:00:01:383
R\$ 30,0000	29.350.463/0001-65	17/07/2023 11:00:01:383
R\$ 28,5000	18.472.579/0001-50	17/07/2023 11:00:01:383

	R\$ 24,8000	07.908.263/0001-42	17/07/2023 11:00:01:383
	R\$ 24,8000	35.565.317/0001-50	17/07/2023 11:00:01:383
	R\$ 24,8000	23.922.567/0001-10	17/07/2023 11:00:01:383
	R\$ 24,8000	24.450.515/0001-51	17/07/2023 11:00:01:383
	R\$ 24,7900	18.572.200/0001-84	17/07/2023 11:00:01:383
	R\$ 24,0000	19.004.629/0001-38	17/07/2023 11:00:01:383
	R\$ 23,9000	12.561.153/0001-97	17/07/2023 11:25:11:423
	R\$ 23,7000	23.922.567/0001-10	17/07/2023 11:27:17:093
	R\$ 23,6000	18.472.579/0001-50	17/07/2023 11:27:30:860
	R\$ 23,5000	24.450.515/0001-51	17/07/2023 11:27:52:570
	R\$ 22,5000	23.922.567/0001-10	17/07/2023 11:28:00:753
	R\$ 18,0000	19.004.629/0001-38	17/07/2023 11:28:05:427
	R\$ 17,9000	18.472.579/0001-50	17/07/2023 11:28:11:127
	R\$ 15,5000	23.922.567/0001-10	17/07/2023 11:28:18:107
	R\$ 12,0000	19.004.629/0001-38	17/07/2023 11:28:41:113
	R\$ 11,8000	23.922.567/0001-10	17/07/2023 11:28:53:150
	R\$ 11,7000	18.472.579/0001-50	17/07/2023 11:28:57:617
	R\$ 11,5000	23.922.567/0001-10	17/07/2023 11:30:14:830
	R\$ 11,4000	18.472.579/0001-50	17/07/2023 11:30:24:670
	R\$ 11,3000	23.922.567/0001-10	17/07/2023 11:30:47:213
	R\$ 11,2000	18.472.579/0001-50	17/07/2023 11:31:54:740
	R\$ 11,1000	23.922.567/0001-10	17/07/2023 11:32:11:193
	R\$ 11,0000	18.472.579/0001-50	17/07/2023 11:32:29:890
	R\$ 10,8000	23.922.567/0001-10	17/07/2023 11:32:52:847
	R\$ 10,7000	18.472.579/0001-50	17/07/2023 11:32:55:153
	R\$ 23,4000	12.561.153/0001-97	17/07/2023 11:33:12:333
	R\$ 10,6000	23.922.567/0001-10	17/07/2023 11:33:21:053
	R\$ 10,5000	18.472.579/0001-50	17/07/2023 11:33:40:260
	R\$ 10,4000	23.922.567/0001-10	17/07/2023 11:33:50:550
	R\$ 10,3000	18.472.579/0001-50	17/07/2023 11:35:14:657
	R\$ 10,2000	23.922.567/0001-10	17/07/2023 11:35:44:517
	R\$ 10,1000	18.472.579/0001-50	17/07/2023 11:35:58:707
	R\$ 10,0000	23.922.567/0001-10	17/07/2023 11:37:03:343
	R\$ 9,9000	18.472.579/0001-50	17/07/2023 11:37:31:530
	R\$ 9,7000	23.922.567/0001-10	17/07/2023 11:37:46:667
	R\$ 9,6000	18.472.579/0001-50	17/07/2023 11:37:52:117
	R\$ 9,4000	23.922.567/0001-10	17/07/2023 11:38:24:850
	R\$ 9,3000	18.472.579/0001-50	17/07/2023 11:38:55:133
	R\$ 9,2000	23.922.567/0001-10	17/07/2023 11:39:00:490
	R\$ 9,1000	18.472.579/0001-50	17/07/2023 11:40:13:317
	R\$ 9,0000	23.922.567/0001-10	17/07/2023 11:40:31:530
	R\$ 8,9000	18.472.579/0001-50	17/07/2023 11:40:53:217
	R\$ 8,8000	23.922.567/0001-10	17/07/2023 11:42:19:913
	R\$ 8,7000	18.472.579/0001-50	17/07/2023 11:42:26:227
	R\$ 8,6000	23.922.567/0001-10	17/07/2023 11:42:32:797
	R\$ 8,5000	18.472.579/0001-50	17/07/2023 11:43:05:823
	R\$ 8,4000	23.922.567/0001-10	17/07/2023 11:43:52:057

Não existem lances de desempate ME/EPP para o item

Eventos do Item

Evento	Data	Observações
Abertura	17/07/2023 11:25:07	Item aberto para lances.
Encerramento etapa aberta	17/07/2023 11:45:53	Item com etapa aberta encerrada.
Sorteio eletrônico	17/07/2023 11:45:53	Item teve empate real para o valor 24,8000. Procedeu-se o sorteio eletrônico entre os fornecedores com propostas empatadas.
Encerramento	17/07/2023 11:45:53	Item encerrado para lances.
Aceite de proposta	01/08/2023 12:51:45	Aceite individual da proposta. Fornecedor: GRUPO LATARO LTDA, CNPJ/CPF: 23.922.567/0001-10, pelo melhor lance de R\$ 8,4000.

Habilitação de fornecedor	03/08/2023 17:28:26	Habilitação em grupo de propostas. Fornecedor: GRUPO LATARO LTDA - CNPJ/CPF: 23.922.567/0001-10
---------------------------	---------------------	---

Não existem intenções de recurso para o item

Item: 33 - Condimento

Propostas Participaram deste item as empresas abaixo relacionadas, com suas respectivas propostas.

(As propostas com * na frente foram desclassificadas)

CNPJ/CPF	Fornecedor	ME/EPP Equiparada	Declaração ME/EPP	Quantidade	Valor Unit.	Valor Global	Data/Hora Registro
07.908.263/0001-42	J DANTAS SILVA LTDA	Sim	Sim	120	R\$ 42,6500	R\$ 5.118,0000	13/07/2023 16:52:47
Marca: campilar Fabricante: campilar Modelo / Versão: KG Descrição Detalhada do Objeto Ofertado: "CONDIMENTO, TIPO PIMENTA DO REINO APRESENTAÇÃO PÓ" Porte da empresa: ME/EPP							
35.565.317/0001-50	35.565.317 NAIANA SINDE TEIXEIRA LIMA VERDE	Sim	Sim	120	R\$ 42,6500	R\$ 5.118,0000	16/07/2023 18:57:37
Marca: CHINEZINHO Fabricante: CHINEZINHO Modelo / Versão: NÃO SE APLICA Descrição Detalhada do Objeto Ofertado: CONDIMENTO, TIPO PIMENTA DO REINO APRESENTAÇÃO PÓ Porte da empresa: ME/EPP							
23.922.567/0001-10	GRUPO LATARO LTDA	Sim	Sim	120	R\$ 42,6500	R\$ 5.118,0000	16/07/2023 21:07:19
Marca: REINO ALIMENTOS Fabricante: REINO ALIMENTOS Modelo / Versão: KGR Descrição Detalhada do Objeto Ofertado: CONDIMENTO, TIPO PIMENTA DO REINO, APRESENTAÇÃO PÓ. Porte da empresa: ME/EPP							
24.450.515/0001-51	J. S. ARAUJO LTDA	Sim	Sim	120	R\$ 42,6500	R\$ 5.118,0000	17/07/2023 00:03:13
Marca: REGIONAL Fabricante: REGIONAL Modelo / Versão: REGIONAL Descrição Detalhada do Objeto Ofertado: Condimento Tipo: Pimenta Do Reino , Apresentação: Pó Porte da empresa: ME/EPP							
19.004.629/0001-38	AMS COMERCIO E SERVICOS LTDA	Sim	Sim	120	R\$ 44,0000	R\$ 5.280,0000	16/07/2023 13:45:38
Marca: CAMPILAR Fabricante: CAMPILAR Modelo / Versão: CAMPILAR Descrição Detalhada do Objeto Ofertado: CONDIMENTO, TIPO PIMENTA DO REINO APRESENTAÇÃO PÓ Porte da empresa: ME/EPP							
29.350.463/0001-65	ROLV COMERCIO E REPRESENTACAO LTDA	Sim	Sim	120	R\$ 45,0000	R\$ 5.400,0000	16/07/2023 00:12:48
Marca: BUJARI Fabricante: BUJARI Modelo / Versão: KG Descrição Detalhada do Objeto Ofertado: CONDIMENTO, TIPO PIMENTA DO REINO APRESENTAÇÃO PÓ MARCA: BUJARI Porte da empresa: ME/EPP							
18.472.579/0001-50	COMSABOR COMERCIO DE ALIMENTOS LTDA	Sim	Sim	120	R\$ 50,0000	R\$ 6.000,0000	13/07/2023 10:04:37
Marca: BONIBOM Fabricante: POLICO IMPORTADORA Modelo / Versão: KG Descrição Detalhada do Objeto Ofertado: CONDIMENTO, TIPO PIMENTA DO REINO APRESENTAÇÃO PÓ Porte da empresa: ME/EPP							
12.561.153/0001-97	SM PANTANAL REPRESENTACOES E SERVICOS LTDA	Sim	Sim	120	R\$ 55,0000	R\$ 6.600,0000	17/07/2023 09:40:24
Marca: Paiol Fabricante: Paiol Modelo / Versão: CONDIMENTO Descrição Detalhada do Objeto Ofertado: CONDIMENTO, TIPO PIMENTA DO REINO APRESENTAÇÃO PÓ Porte da empresa: ME/EPP							

Lances (Obs: lances com * na frente indicam que foram excluídos)

Valor do Lance	CNPJ/CPF	Data/Hora Registro
R\$ 55,0000	12.561.153/0001-97	17/07/2023 11:00:01:383
R\$ 50,0000	18.472.579/0001-50	17/07/2023 11:00:01:383
R\$ 45,0000	29.350.463/0001-65	17/07/2023 11:00:01:383

	R\$ 44,0000	19.004.629/0001-38	17/07/2023 11:00:01:383
	R\$ 42,6500	24.450.515/0001-51	17/07/2023 11:00:01:383
	R\$ 42,6500	07.908.263/0001-42	17/07/2023 11:00:01:383
	R\$ 42,6500	35.565.317/0001-50	17/07/2023 11:00:01:383
	R\$ 42,6500	23.922.567/0001-10	17/07/2023 11:00:01:383
	R\$ 41,7500	23.922.567/0001-10	17/07/2023 11:27:25:560
	R\$ 41,5000	18.472.579/0001-50	17/07/2023 11:27:38:360
	R\$ 41,4000	24.450.515/0001-51	17/07/2023 11:28:10:647
	R\$ 37,5000	23.922.567/0001-10	17/07/2023 11:28:10:997
	R\$ 37,4000	18.472.579/0001-50	17/07/2023 11:28:14:027
	R\$ 37,0000	19.004.629/0001-38	17/07/2023 11:28:23:730
	R\$ 25,9000	23.922.567/0001-10	17/07/2023 11:28:46:320
	R\$ 25,8000	18.472.579/0001-50	17/07/2023 11:29:02:117
	R\$ 22,5000	23.922.567/0001-10	17/07/2023 11:29:12:913
	R\$ 22,4000	18.472.579/0001-50	17/07/2023 11:29:25:000
	R\$ 22,3000	23.922.567/0001-10	17/07/2023 11:29:57:470
	R\$ 22,2000	18.472.579/0001-50	17/07/2023 11:30:10:547
	R\$ 21,5000	23.922.567/0001-10	17/07/2023 11:31:03:427
	R\$ 21,4000	18.472.579/0001-50	17/07/2023 11:31:57:343
	R\$ 20,9000	23.922.567/0001-10	17/07/2023 11:32:20:020
	R\$ 20,8000	18.472.579/0001-50	17/07/2023 11:32:33:220
	R\$ 20,7000	23.922.567/0001-10	17/07/2023 11:32:48:203
	R\$ 20,6000	18.472.579/0001-50	17/07/2023 11:32:58:507
	R\$ 20,5000	23.922.567/0001-10	17/07/2023 11:33:25:457
	R\$ 20,4000	18.472.579/0001-50	17/07/2023 11:33:46:130
	R\$ 36,9000	12.561.153/0001-97	17/07/2023 11:33:47:710
	R\$ 20,3000	23.922.567/0001-10	17/07/2023 11:34:02:223
	R\$ 20,2000	18.472.579/0001-50	17/07/2023 11:35:17:017
	R\$ 20,1000	23.922.567/0001-10	17/07/2023 11:35:48:593
	R\$ 20,0000	18.472.579/0001-50	17/07/2023 11:36:19:260
	R\$ 19,5000	23.922.567/0001-10	17/07/2023 11:36:32:107
	R\$ 19,4000	18.472.579/0001-50	17/07/2023 11:37:00:047
	R\$ 18,5000	23.922.567/0001-10	17/07/2023 11:37:09:950
	R\$ 18,4000	18.472.579/0001-50	17/07/2023 11:37:34:633
	R\$ 18,3000	23.922.567/0001-10	17/07/2023 11:37:51:090
	R\$ 18,2000	18.472.579/0001-50	17/07/2023 11:38:11:183
	R\$ 18,0000	23.922.567/0001-10	17/07/2023 11:38:21:200
	R\$ 17,9000	18.472.579/0001-50	17/07/2023 11:39:01:367
	R\$ 17,8000	23.922.567/0001-10	17/07/2023 11:39:30:780
	R\$ 17,7000	18.472.579/0001-50	17/07/2023 11:40:17:637
	R\$ 14,5000	23.922.567/0001-10	17/07/2023 11:40:39:590
	R\$ 14,0000	18.472.579/0001-50	17/07/2023 11:40:58:170
	R\$ 13,8000	23.922.567/0001-10	17/07/2023 11:42:07:647
	R\$ 13,7000	18.472.579/0001-50	17/07/2023 11:42:30:680
	R\$ 13,6000	23.922.567/0001-10	17/07/2023 11:42:41:237
	R\$ 13,5000	18.472.579/0001-50	17/07/2023 11:43:09:910
	R\$ 13,3000	23.922.567/0001-10	17/07/2023 11:43:58:620
	R\$ 13,2000	18.472.579/0001-50	17/07/2023 11:44:04:983
	R\$ 13,1000	23.922.567/0001-10	17/07/2023 11:44:54:580
	R\$ 13,0000	18.472.579/0001-50	17/07/2023 11:45:29:683
	R\$ 12,9000	23.922.567/0001-10	17/07/2023 11:45:46:113
	R\$ 12,8000	18.472.579/0001-50	17/07/2023 11:45:52:520
	R\$ 12,7000	23.922.567/0001-10	17/07/2023 11:46:58:783
	R\$ 12,6000	18.472.579/0001-50	17/07/2023 11:47:06:130
	R\$ 12,5000	23.922.567/0001-10	17/07/2023 11:47:20:360
	R\$ 12,4000	18.472.579/0001-50	17/07/2023 11:47:35:480
	R\$ 12,3000	23.922.567/0001-10	17/07/2023 11:47:57:067
	R\$ 12,0000	18.472.579/0001-50	17/07/2023 11:48:43:597
	R\$ 11,5000	23.922.567/0001-10	17/07/2023 11:49:51:057
	R\$ 11,4000	18.472.579/0001-50	17/07/2023 11:49:57:797

	R\$ 11,3000	23.922.567/0001-10	17/07/2023 11:50:06:073
	R\$ 40,0000	29.350.463/0001-65	17/07/2023 11:50:14:540
	R\$ 11,2000	18.472.579/0001-50	17/07/2023 11:50:45:727
	R\$ 10,9000	23.922.567/0001-10	17/07/2023 11:50:54:597
	R\$ 10,8000	18.472.579/0001-50	17/07/2023 11:51:54:010
	R\$ 10,7000	23.922.567/0001-10	17/07/2023 11:52:56:953
	R\$ 10,5000	18.472.579/0001-50	17/07/2023 11:53:13:233
	R\$ 10,4000	23.922.567/0001-10	17/07/2023 11:53:17:803
	R\$ 10,3000	18.472.579/0001-50	17/07/2023 11:54:19:670

Não existem lances de desempate ME/EPP para o item

Eventos do Item		
Evento	Data	Observações
Abertura	17/07/2023 11:25:46	Item aberto para lances.
Encerramento etapa aberta	17/07/2023 11:56:20	Item com etapa aberta encerrada.
Sorteio eletrônico	17/07/2023 11:56:20	Item teve empate real para o valor 42,6500. Procedeu-se o sorteio eletrônico entre os fornecedores com propostas empatadas.
Encerramento	17/07/2023 11:56:20	Item encerrado para lances.
Aceite de proposta	31/07/2023 16:34:47	Aceite individual da proposta. Fornecedor: COMSABOR COMERCIO DE ALIMENTOS LTDA, CNPJ/CPF: 18.472.579/0001-50, pelo melhor lance de R\$ 10,3000.
Habilitação de fornecedor	03/08/2023 17:28:26	Habilitação em grupo de propostas. Fornecedor: COMSABOR COMERCIO DE ALIMENTOS LTDA - CNPJ/CPF: 18.472.579/0001-50

Não existem intenções de recurso para o item

Item: 34 - Condimento

Propostas Participaram deste item as empresas abaixo relacionadas, com suas respectivas propostas.
(As propostas com * na frente foram desclassificadas)

CNPJ/CPF	Fornecedor	ME/EPP Equiparada	Declaração ME/EPP	Quantidade	Valor Unit.	Valor Global	Data/Hora Registro
07.908.263/0001-42	J DANTAS SILVA LTDA	Sim	Sim	48	R\$ 52,3100	R\$ 2.510,8800	13/07/2023 16:52:47
	Marca: campilar Fabricante: campilar Modelo / Versão: KG Descrição Detalhada do Objeto Ofertado: CONDIMENTO, TIPO CANELA, APRESENTAÇÃO PÓ Porte da empresa: ME/EPP						
35.565.317/0001-50	35.565.317 NAIANA SINDE TEIXEIRA LIMA VERDE	Sim	Sim	48	R\$ 52,3100	R\$ 2.510,8800	16/07/2023 18:57:37
	Marca: CHINEZINHO Fabricante: CHINEZINHO Modelo / Versão: NÃO SE APLICA Descrição Detalhada do Objeto Ofertado: CONDIMENTO, TIPO CANELA, APRESENTAÇÃO PÓ Porte da empresa: ME/EPP						
23.922.567/0001-10	GRUPO LATARO LTDA	Sim	Sim	48	R\$ 52,3100	R\$ 2.510,8800	16/07/2023 21:07:19
	Marca: REINO ALIMENTOS Fabricante: REINO ALIMENTOS Modelo / Versão: KGR Descrição Detalhada do Objeto Ofertado: : CONDIMENTO, TIPOCANELA, APRESENTAÇÃO PÓ Porte da empresa: ME/EPP						
24.450.515/0001-51	J. S. ARAUJO LTDA	Sim	Sim	48	R\$ 52,3100	R\$ 2.510,8800	17/07/2023 00:03:13
	Marca: NERO Fabricante: NERO Modelo / Versão: NERO Descrição Detalhada do Objeto Ofertado: Condimento Tipo: Canela , Apresentação: Pó Porte da empresa: ME/EPP						
18.472.579/0001-50	COMSABOR COMERCIO DE ALIMENTOS LTDA	Sim	Sim	48	R\$ 64,0000	R\$ 3.072,0000	13/07/2023 10:04:37
	Marca: BONIBOM Fabricante: POLICO IMPORTADORA Modelo / Versão: KG Descrição Detalhada do Objeto Ofertado: CONDIMENTO, TIPO CANELA, APRESENTAÇÃO PÓ Porte da empresa: ME/EPP						
12.561.153/0001-97	SM PANTANAL REPRESENTACOES E	Sim	Sim	48	R\$ 65,0000	R\$ 3.120,0000	17/07/2023 09:40:24

	SERVICOS LTDA						
	Marca: Paiol Fabricante: Paiol Modelo / Versão: CONDIMENTO Descrição Detalhada do Objeto Ofertado: CONDIMENTO, TIPO CANELA, APRESENTAÇÃO PÓ Porte da empresa: ME/EPP						

Lances (Obs: lances com * na frente indicam que foram excluídos)

Valor do Lance	CNPJ/CPF	Data/Hora Registro
R\$ 65,0000	12.561.153/0001-97	17/07/2023 11:00:01:383
R\$ 64,0000	18.472.579/0001-50	17/07/2023 11:00:01:383
R\$ 52,3100	23.922.567/0001-10	17/07/2023 11:00:01:383
R\$ 52,3100	24.450.515/0001-51	17/07/2023 11:00:01:383
R\$ 52,3100	07.908.263/0001-42	17/07/2023 11:00:01:383
R\$ 52,3100	35.565.317/0001-50	17/07/2023 11:00:01:383
R\$ 52,2000	18.472.579/0001-50	17/07/2023 11:28:19:177
R\$ 49,5000	23.922.567/0001-10	17/07/2023 11:29:00:927
R\$ 49,4000	18.472.579/0001-50	17/07/2023 11:29:04:950
R\$ 45,5000	23.922.567/0001-10	17/07/2023 11:29:16:363
R\$ 45,4000	18.472.579/0001-50	17/07/2023 11:29:27:433
R\$ 43,2000	23.922.567/0001-10	17/07/2023 11:30:06:500
R\$ 43,1000	18.472.579/0001-50	17/07/2023 11:30:14:983
R\$ 39,5000	23.922.567/0001-10	17/07/2023 11:31:10:113
R\$ 39,4000	18.472.579/0001-50	17/07/2023 11:32:01:547
R\$ 35,5000	23.922.567/0001-10	17/07/2023 11:32:27:727
R\$ 35,4000	18.472.579/0001-50	17/07/2023 11:33:01:367
R\$ 33,5500	23.922.567/0001-10	17/07/2023 11:33:31:783
R\$ 33,4000	18.472.579/0001-50	17/07/2023 11:33:49:250
R\$ 39,3000	12.561.153/0001-97	17/07/2023 11:34:03:107
R\$ 29,5000	23.922.567/0001-10	17/07/2023 11:34:11:597
R\$ 27,5000	18.472.579/0001-50	17/07/2023 11:35:22:417
R\$ 25,5000	23.922.567/0001-10	17/07/2023 11:35:55:517
R\$ 25,4000	18.472.579/0001-50	17/07/2023 11:36:21:630
R\$ 24,5000	23.922.567/0001-10	17/07/2023 11:36:41:260
R\$ 24,4000	18.472.579/0001-50	17/07/2023 11:37:08:257
R\$ 24,1000	23.922.567/0001-10	17/07/2023 11:37:15:567
R\$ 24,0000	18.472.579/0001-50	17/07/2023 11:37:40:303
R\$ 23,5000	23.922.567/0001-10	17/07/2023 11:38:01:280
R\$ 23,4000	18.472.579/0001-50	17/07/2023 11:38:16:823
R\$ 22,5000	23.922.567/0001-10	17/07/2023 11:38:29:377
R\$ 22,4000	18.472.579/0001-50	17/07/2023 11:39:03:983
R\$ 22,3000	23.922.567/0001-10	17/07/2023 11:39:34:120
R\$ 22,2000	18.472.579/0001-50	17/07/2023 11:40:20:393
R\$ 22,1000	23.922.567/0001-10	17/07/2023 11:40:53:923
R\$ 22,0000	18.472.579/0001-50	17/07/2023 11:41:01:493
R\$ 21,5000	23.922.567/0001-10	17/07/2023 11:42:00:930
R\$ 21,4000	18.472.579/0001-50	17/07/2023 11:42:35:067
R\$ 21,3000	23.922.567/0001-10	17/07/2023 11:42:46:483
R\$ 21,2000	18.472.579/0001-50	17/07/2023 11:43:13:093
R\$ 21,0000	23.922.567/0001-10	17/07/2023 11:44:06:623
R\$ 20,9000	18.472.579/0001-50	17/07/2023 11:44:13:850
R\$ 20,8000	23.922.567/0001-10	17/07/2023 11:44:47:443
R\$ 20,7000	18.472.579/0001-50	17/07/2023 11:44:55:400
R\$ 20,5000	23.922.567/0001-10	17/07/2023 11:45:52:177
R\$ 20,4000	18.472.579/0001-50	17/07/2023 11:45:58:070
R\$ 20,3000	23.922.567/0001-10	17/07/2023 11:46:30:760
R\$ 20,2000	18.472.579/0001-50	17/07/2023 11:47:09:933
R\$ 20,1000	23.922.567/0001-10	17/07/2023 11:47:32:960
R\$ 20,0000	18.472.579/0001-50	17/07/2023 11:47:38:210
R\$ 19,9000	23.922.567/0001-10	17/07/2023 11:47:52:623
R\$ 19,8000	18.472.579/0001-50	17/07/2023 11:48:07:747
R\$ 19,7000	23.922.567/0001-10	17/07/2023 11:48:30:840

	R\$ 19,6000	18.472.579/0001-50	17/07/2023 11:48:35:233
	R\$ 19,5000	23.922.567/0001-10	17/07/2023 11:49:18:043
	R\$ 19,4000	18.472.579/0001-50	17/07/2023 11:49:29:383
	R\$ 19,2000	23.922.567/0001-10	17/07/2023 11:49:41:700
	R\$ 19,1000	18.472.579/0001-50	17/07/2023 11:49:45:357
	R\$ 19,0000	23.922.567/0001-10	17/07/2023 11:50:14:410
	R\$ 18,9000	18.472.579/0001-50	17/07/2023 11:50:51:003
	R\$ 18,7000	23.922.567/0001-10	17/07/2023 11:51:02:857
	R\$ 18,6000	18.472.579/0001-50	17/07/2023 11:51:34:833
	R\$ 18,5000	23.922.567/0001-10	17/07/2023 11:51:56:237
	R\$ 18,4000	18.472.579/0001-50	17/07/2023 11:52:06:407
	R\$ 18,3000	23.922.567/0001-10	17/07/2023 11:52:24:630
	R\$ 18,2000	18.472.579/0001-50	17/07/2023 11:52:28:760
	R\$ 18,1000	23.922.567/0001-10	17/07/2023 11:52:46:833
	R\$ 18,0000	18.472.579/0001-50	17/07/2023 11:52:52:690
	R\$ 17,9000	23.922.567/0001-10	17/07/2023 11:53:00:587
	R\$ 17,8000	18.472.579/0001-50	17/07/2023 11:53:18:020
	R\$ 17,6000	23.922.567/0001-10	17/07/2023 11:53:23:350
	R\$ 17,5000	18.472.579/0001-50	17/07/2023 11:53:47:330
	R\$ 17,4000	23.922.567/0001-10	17/07/2023 11:55:25:703
	R\$ 17,0000	18.472.579/0001-50	17/07/2023 11:56:05:240

Não existem lances de desempate ME/EPP para o item

Eventos do Item		
Evento	Data	Observações
Abertura	17/07/2023 11:27:40	Item aberto para lances.
Encerramento etapa aberta	17/07/2023 11:58:06	Item com etapa aberta encerrada.
Sorteio eletrônico	17/07/2023 11:58:06	Item teve empate real para o valor 52,3100. Procedeu-se o sorteio eletrônico entre os fornecedores com propostas empatadas.
Encerramento	17/07/2023 11:58:06	Item encerrado para lances.
Aceite de proposta	31/07/2023 16:35:46	Aceite individual da proposta. Fornecedor: COMSABOR COMERCIO DE ALIMENTOS LTDA, CNPJ/CPF: 18.472.579/0001-50, pelo melhor lance de R\$ 17,0000.
Habilitação de fornecedor	03/08/2023 17:28:26	Habilitação em grupo de propostas. Fornecedor: COMSABOR COMERCIO DE ALIMENTOS LTDA - CNPJ/CPF: 18.472.579/0001-50

Não existem intenções de recurso para o item

Item: 35 - Condimento*

Propostas Participaram deste item as empresas abaixo relacionadas, com suas respectivas propostas.
(As propostas com * na frente foram desclassificadas)

CNPJ/CPF	Fornecedor	ME/EPP Equiparada	Declaração ME/EPP	Quantidade	Valor Unit.	Valor Global	Data/Hora Registro
07.908.263/0001-42	J DANTAS SILVA LTDA	Sim	Sim	360	R\$ 60,9400	R\$ 21.938,4000	13/07/2023 16:52:47
	Marca: aica Fabricante: aica Modelo / Versão: BALDE 1,4 KG Descrição Detalhada do Objeto Ofertado: "CONDIMENTO*", MATÉRIA-PRIMA TOMATE SECO ASPECTO FÍSICO DESIDRATADA APLICAÇÃO ALIMENTAÇÃO CARACTERÍSTICAS ADICIONAIS ÓLEO DE MILHO, AZEITE DE OLIVA, SAL, AÇÚCAR E ES-" Porte da empresa: ME/EPP						
35.565.317/0001-50	35.565.317 NAIANA SINDE TEIXEIRA LIMA VERDE	Sim	Sim	360	R\$ 60,9400	R\$ 21.938,4000	16/07/2023 18:57:37
	Marca: OLÉ Fabricante: OLÉ Modelo / Versão: NÃO SE APLICA Descrição Detalhada do Objeto Ofertado: CONDIMENTO*, MATÉRIA-PRIMA TOMATE SECO ASPECTO FÍSICO DESIDRATADA APLICAÇÃO ALIMENTAÇÃO CARACTERÍSTICAS ADICIONAIS ÓLEO DE MILHO, AZEITE DE OLIVA, SAL, AÇÚCAR E ES-" Porte da empresa: ME/EPP						
23.922.567/0001-10	GRUPO LATARO LTDA	Sim	Sim	360	R\$ 60,9400	R\$ 21.938,4000	16/07/2023 21:07:19
	Marca: RIBEIRÃO ALIMENTOS Fabricante: RIBEIRÃO ALIMENTOS						

	Modelo / Versão: EMBALAGEM DE 1,400 KGRS Descrição Detalhada do Objeto Ofertado: CONDIMENTO*,MATÉRIA-PRIMATOMATE SECO ASPECTO FISICO DESIDRATADO APLICAÇÃO ALIMENTAÇÃO CARACTERÍSTICAS ADICIONAIS ÓLEO DEMILHO, AZEITE DEOLIVA, SAL, AÇÚCAR EES- Porte da empresa: ME/EPP						
18.472.579/0001-50	COMSABOR COMERCIO DE ALIMENTOS LTDA	Sim	Sim	360	R\$ 62,4000	R\$ 22.464,0000	13/07/2023 10:04:37
Marca: CHEFF DA CASA Fabricante: CHEFF DA CASA Modelo / Versão: BALDE 1,4KG Descrição Detalhada do Objeto Ofertado: CONDIMENTO*, MATÉRIA-PRIMA TOMATE SECO ASPECTO FÍSICO DESIDRATADA APLICAÇÃO ALIMENTAÇÃO CARACTERÍSTICAS ADICIONAIS ÓLEO DE MILHO, AZEITE DE OLIVA, SAL, AÇÚCAR E ES- Porte da empresa: ME/EPP							

Lances (Obs: lances com * na frente indicam que foram excluídos)

Valor do Lance	CNPJ/CPF	Data/Hora Registro
R\$ 62,4000	18.472.579/0001-50	17/07/2023 11:00:01:383
R\$ 60,9400	07.908.263/0001-42	17/07/2023 11:00:01:383
R\$ 60,9400	35.565.317/0001-50	17/07/2023 11:00:01:383
R\$ 60,9400	23.922.567/0001-10	17/07/2023 11:00:01:383
R\$ 60,8000	18.472.579/0001-50	17/07/2023 11:30:18:757
R\$ 59,5000	23.922.567/0001-10	17/07/2023 11:31:17:510
R\$ 59,4000	18.472.579/0001-50	17/07/2023 11:32:04:257
R\$ 58,9000	23.922.567/0001-10	17/07/2023 11:32:35:880
R\$ 58,7000	18.472.579/0001-50	17/07/2023 11:33:03:837
R\$ 58,5000	23.922.567/0001-10	17/07/2023 11:33:35:977
R\$ 58,4000	18.472.579/0001-50	17/07/2023 11:33:52:087
R\$ 57,5000	23.922.567/0001-10	17/07/2023 11:34:20:767
R\$ 57,0000	18.472.579/0001-50	17/07/2023 11:35:27:377
R\$ 56,7000	23.922.567/0001-10	17/07/2023 11:36:06:670
R\$ 56,6000	18.472.579/0001-50	17/07/2023 11:36:24:843
R\$ 55,5000	23.922.567/0001-10	17/07/2023 11:36:45:983
R\$ 55,4000	18.472.579/0001-50	17/07/2023 11:37:11:770
R\$ 55,2000	23.922.567/0001-10	17/07/2023 11:38:07:800
R\$ 55,1000	18.472.579/0001-50	17/07/2023 11:38:20:677
R\$ 55,0000	23.922.567/0001-10	17/07/2023 11:38:35:457
R\$ 54,9000	18.472.579/0001-50	17/07/2023 11:39:08:133
R\$ 54,5000	23.922.567/0001-10	17/07/2023 11:39:40:423
R\$ 54,4000	18.472.579/0001-50	17/07/2023 11:40:24:140
R\$ 51,5000	23.922.567/0001-10	17/07/2023 11:41:02:453
R\$ 51,4000	18.472.579/0001-50	17/07/2023 11:41:13:613
R\$ 51,3000	23.922.567/0001-10	17/07/2023 11:41:34:690
R\$ 51,2000	18.472.579/0001-50	17/07/2023 11:41:51:180
R\$ 51,1000	23.922.567/0001-10	17/07/2023 11:43:08:000
R\$ 51,0000	18.472.579/0001-50	17/07/2023 11:43:19:277
R\$ 50,9000	23.922.567/0001-10	17/07/2023 11:44:17:720
R\$ 50,8000	18.472.579/0001-50	17/07/2023 11:44:27:203

Não existem lances de desempate ME/EPP para o item**Eventos do Item**

Evento	Data	Observações
Abertura	17/07/2023 11:30:10	Item aberto para lances.
Encerramento etapa aberta	17/07/2023 11:46:28	Item com etapa aberta encerrada.
Sorteio eletrônico	17/07/2023 11:46:28	Item teve empate real para o valor 60,9400. Procedeu-se o sorteio eletrônico entre os fornecedores com propostas empatadas.
Encerramento	17/07/2023 11:46:28	Item encerrado para lances.
Aceite de proposta	31/07/2023 16:36:30	Aceite individual da proposta. Fornecedor: COMSABOR COMERCIO DE ALIMENTOS LTDA, CNPJ/CPF: 18.472.579/0001-50, pelo melhor lance de R\$ 50,8000.
Habilitação de fornecedor	03/08/2023 17:28:26	Habilitação em grupo de propostas. Fornecedor: COMSABOR COMERCIO DE ALIMENTOS LTDA - CNPJ/CPF: 18.472.579/0001-50

Não existem intenções de recurso para o item

Item: 36 - Condimento

Propostas Participaram deste item as empresas abaixo relacionadas, com suas respectivas propostas.
(As propostas com * na frente foram desclassificadas)

CNPJ/CPF	Fornecedor	ME/EPP Equiparada	Declaração ME/EPP	Quantidade	Valor Unit.	Valor Global	Data/Hora Registro
18.572.200/0001-84	CJN COMERCIO E SERVICOS DE ALIMENTOS LTDA	Sim	Sim	24	R\$ 76,9900	R\$ 1.847,7600	16/07/2023 17:15:14
Marca: PAIOL Fabricante: PAIOL Modelo / Versão: PAIOL Descrição Detalhada do Objeto Ofertado: "CONDIMENTO, TIPO CRAVO DA ÍNDIA APRESENTAÇÃO FLOR" Porte da empresa: ME/EPP							
07.908.263/0001-42	J DANTAS SILVA LTDA	Sim	Sim	24	R\$ 77,0000	R\$ 1.848,0000	13/07/2023 16:52:47
Marca: kitano Fabricante: kitano Modelo / Versão: KG Descrição Detalhada do Objeto Ofertado: "CONDIMENTO, TIPO CRAVO DA ÍNDIA APRESENTAÇÃO FLOR" Porte da empresa: ME/EPP							
35.565.317/0001-50	35.565.317 NAIANA SINDE TEIXEIRA LIMA VERDE	Sim	Sim	24	R\$ 77,0000	R\$ 1.848,0000	16/07/2023 18:57:37
Marca: CHINEZINHO Fabricante: CHINEZINHO Modelo / Versão: NÃO SE APLICA Descrição Detalhada do Objeto Ofertado: CONDIMENTO, TIPO CRAVO DA ÍNDIA APRESENTAÇÃO FLOR Porte da empresa: ME/EPP							
23.922.567/0001-10	GRUPO LATARO LTDA	Sim	Sim	24	R\$ 77,0000	R\$ 1.848,0000	16/07/2023 21:07:19
Marca: REINO ALIMENTOS Fabricante: REINO ALIMENTOS Modelo / Versão: KGR Descrição Detalhada do Objeto Ofertado: CONDIMENTO, TIPO CRAVO DA INDIA APRESENTAÇÃO FLOR. Porte da empresa: ME/EPP							
24.450.515/0001-51	J. S. ARAUJO LTDA	Sim	Sim	24	R\$ 77,0000	R\$ 1.848,0000	17/07/2023 00:03:13
Marca: NACIONAL Fabricante: NACIONAL Modelo / Versão: NACIONAL Descrição Detalhada do Objeto Ofertado: Condimento Tipo: Cravo Da Índia , Apresentação: Flor Porte da empresa: ME/EPP							
18.472.579/0001-50	COMSABOR COMERCIO DE ALIMENTOS LTDA	Sim	Sim	24	R\$ 78,5000	R\$ 1.884,0000	13/07/2023 10:04:37
Marca: BONIBOM Fabricante: POLICO IMPORTADORA Modelo / Versão: KG Descrição Detalhada do Objeto Ofertado: CONDIMENTO, TIPO CRAVO DA ÍNDIA APRESENTAÇÃO FLOR Porte da empresa: ME/EPP							

Lances (Obs: lances com * na frente indicam que foram excluídos)

Valor do Lance	CNPJ/CPF	Data/Hora Registro
R\$ 78,5000	18.472.579/0001-50	17/07/2023 11:00:01:383
R\$ 77,0000	23.922.567/0001-10	17/07/2023 11:00:01:383
R\$ 77,0000	24.450.515/0001-51	17/07/2023 11:00:01:383
R\$ 77,0000	35.565.317/0001-50	17/07/2023 11:00:01:383
R\$ 77,0000	07.908.263/0001-42	17/07/2023 11:00:01:383
R\$ 76,9900	18.572.200/0001-84	17/07/2023 11:00:01:383
R\$ 76,8900	18.572.200/0001-84	17/07/2023 11:32:15:790
R\$ 75,5000	23.922.567/0001-10	17/07/2023 11:32:42:710
R\$ 75,4000	18.472.579/0001-50	17/07/2023 11:33:06:283
R\$ 74,9000	23.922.567/0001-10	17/07/2023 11:33:43:090
R\$ 74,8000	18.472.579/0001-50	17/07/2023 11:33:54:400
R\$ 73,5000	23.922.567/0001-10	17/07/2023 11:34:29:300
R\$ 73,4000	18.472.579/0001-50	17/07/2023 11:35:45:783
R\$ 72,5000	23.922.567/0001-10	17/07/2023 11:36:16:787
R\$ 72,4000	18.472.579/0001-50	17/07/2023 11:36:27:317
R\$ 71,5000	23.922.567/0001-10	17/07/2023 11:36:51:683
R\$ 71,4000	18.472.579/0001-50	17/07/2023 11:37:18:243
R\$ 69,5000	23.922.567/0001-10	17/07/2023 11:38:15:453

	R\$ 69,4000	18.472.579/0001-50	17/07/2023 11:38:24:937
	R\$ 69,2000	23.922.567/0001-10	17/07/2023 11:38:42:880
	R\$ 69,1000	18.472.579/0001-50	17/07/2023 11:39:11:727
	R\$ 68,9000	23.922.567/0001-10	17/07/2023 11:39:46:330
	R\$ 68,8000	18.572.200/0001-84	17/07/2023 11:40:11:550
	R\$ 68,7000	18.472.579/0001-50	17/07/2023 11:40:31:623
	R\$ 68,6000	18.572.200/0001-84	17/07/2023 11:40:33:830
	R\$ 67,6000	23.922.567/0001-10	17/07/2023 11:41:09:583
	R\$ 67,5000	18.572.200/0001-84	17/07/2023 11:41:10:630
	R\$ 67,4000	18.472.579/0001-50	17/07/2023 11:41:16:110
	R\$ 67,3000	18.572.200/0001-84	17/07/2023 11:41:18:483
	R\$ 67,1000	23.922.567/0001-10	17/07/2023 11:41:30:343
	R\$ 67,0000	18.572.200/0001-84	17/07/2023 11:41:30:767
	R\$ 66,0000	23.922.567/0001-10	17/07/2023 11:41:45:317
	R\$ 65,9000	18.472.579/0001-50	17/07/2023 11:41:57:220
	R\$ 65,7000	23.922.567/0001-10	17/07/2023 11:43:14:063
	R\$ 65,6000	18.472.579/0001-50	17/07/2023 11:43:22:387
	R\$ 65,3000	23.922.567/0001-10	17/07/2023 11:44:22:003
	R\$ 65,2000	18.472.579/0001-50	17/07/2023 11:44:29:787
	R\$ 65,1000	23.922.567/0001-10	17/07/2023 11:46:00:900
	R\$ 65,0000	18.472.579/0001-50	17/07/2023 11:46:06:707
	R\$ 64,9000	23.922.567/0001-10	17/07/2023 11:46:14:843
	R\$ 64,8000	18.472.579/0001-50	17/07/2023 11:46:21:480
	R\$ 64,7000	23.922.567/0001-10	17/07/2023 11:46:41:050
	R\$ 64,6000	18.472.579/0001-50	17/07/2023 11:47:15:047
	R\$ 64,5000	23.922.567/0001-10	17/07/2023 11:47:39:880
	R\$ 64,4000	18.472.579/0001-50	17/07/2023 11:48:10:160
	R\$ 64,2000	23.922.567/0001-10	17/07/2023 11:48:35:253
	R\$ 64,1000	18.472.579/0001-50	17/07/2023 11:48:38:070
	R\$ 63,5000	23.922.567/0001-10	17/07/2023 11:48:50:533
	R\$ 63,4000	18.472.579/0001-50	17/07/2023 11:49:14:640
	R\$ 63,2000	23.922.567/0001-10	17/07/2023 11:49:23:550
	R\$ 63,1000	18.472.579/0001-50	17/07/2023 11:49:26:763
	R\$ 63,0000	23.922.567/0001-10	17/07/2023 11:49:34:020
	R\$ 62,9000	18.472.579/0001-50	17/07/2023 11:49:48:487
	R\$ 62,8000	23.922.567/0001-10	17/07/2023 11:50:20:107
	R\$ 62,7000	18.472.579/0001-50	17/07/2023 11:50:53:987
	R\$ 62,5000	23.922.567/0001-10	17/07/2023 11:51:15:117
	R\$ 62,4000	18.472.579/0001-50	17/07/2023 11:51:37:383
	R\$ 61,5000	23.922.567/0001-10	17/07/2023 11:52:05:577
	R\$ 61,4000	18.472.579/0001-50	17/07/2023 11:52:09:023
	R\$ 60,5000	23.922.567/0001-10	17/07/2023 11:52:13:800
	R\$ 60,4000	18.472.579/0001-50	17/07/2023 11:52:22:357
	R\$ 59,9000	23.922.567/0001-10	17/07/2023 11:52:33:487
	R\$ 59,8000	18.472.579/0001-50	17/07/2023 11:52:37:373
	R\$ 59,6000	23.922.567/0001-10	17/07/2023 11:52:42:453
	R\$ 59,5000	18.472.579/0001-50	17/07/2023 11:52:55:663
	R\$ 59,4000	23.922.567/0001-10	17/07/2023 11:53:05:560
	R\$ 59,3000	18.472.579/0001-50	17/07/2023 11:53:22:727
	R\$ 59,2000	23.922.567/0001-10	17/07/2023 11:53:47:207
	R\$ 59,1000	18.472.579/0001-50	17/07/2023 11:53:50:380

Não existem lances de desempate ME/EPP para o item

Eventos do Item

Evento	Data	Observações
Abertura	17/07/2023 11:32:09	Item aberto para lances.
Encerramento etapa aberta	17/07/2023 11:55:51	Item com etapa aberta encerrada.
Sorteio eletrônico	17/07/2023 11:55:51	Item teve empate real para o valor 77,0000. Procedeu-se o sorteio eletrônico entre os fornecedores com propostas empatadas.

Encerramento	17/07/2023 11:55:51	Item encerrado para lances.
Aceite de proposta	31/07/2023 16:37:29	Aceite individual da proposta. Fornecedor: COMSABOR COMERCIO DE ALIMENTOS LTDA, CNPJ/CPF: 18.472.579/0001-50, pelo melhor lance de R\$ 59,1000.
Habilitação de fornecedor	03/08/2023 17:28:26	Habilitação em grupo de propostas. Fornecedor: COMSABOR COMERCIO DE ALIMENTOS LTDA - CNPJ/CPF: 18.472.579/0001-50

Não existem intenções de recurso para o item

Item: 37 - Creme de leite

Propostas Participaram deste item as empresas abaixo relacionadas, com suas respectivas propostas.

(As propostas com * na frente foram desclassificadas)

CNPJ/CPF	Fornecedor	ME/EPP Equiparada	Declaração ME/EPP	Quantidade	Valor Unit.	Valor Global	Data/Hora Registro
19.004.629/0001-38	AMS COMERCIO E SERVICOS LTDA	Sim	Sim	10.800	R\$ 5,5000	R\$ 59.400,0000	16/07/2023 13:45:38
Marca: ITALAC Fabricante: ITALAC Modelo / Versão: ITALAC Descrição Detalhada do Objeto Ofertado: CREME DE LEITE, TEOR GORDURA ATÉ 20% DE GORDURA PROCESSAMENTO UHT Porte da empresa: ME/EPP							
18.572.200/0001-84	CJN COMERCIO E SERVICOS DE ALIMENTOS LTDA	Sim	Sim	10.800	R\$ 5,5300	R\$ 59.724,0000	16/07/2023 17:15:14
Marca: MOCOCA Fabricante: MOCOCA Modelo / Versão: MOCOCA Descrição Detalhada do Objeto Ofertado: "CREME DE LEITE, TEOR GORDURA ATÉ 20% DE GORDURA PROCESSAMENTO UHT" Porte da empresa: ME/EPP							
07.908.263/0001-42	J DANTAS SILVA LTDA	Sim	Sim	10.800	R\$ 5,5400	R\$ 59.832,0000	13/07/2023 16:52:47
Marca: italac Fabricante: italac Modelo / Versão: EMBALAGEM 200G Descrição Detalhada do Objeto Ofertado: CREME DE LEITE, TEOR GORDURA ATÉ 20% DE GORDURA PROCESSAMENTO UHT Porte da empresa: ME/EPP							
35.565.317/0001-50	35.565.317 NAIANA SINDE TEIXEIRA LIMA VERDE	Sim	Sim	10.800	R\$ 5,5400	R\$ 59.832,0000	16/07/2023 18:57:37
Marca: MOCOCA Fabricante: MOCOCA Modelo / Versão: NÃO SE APLICA Descrição Detalhada do Objeto Ofertado: CREME DE LEITE, TEOR GORDURA ATÉ 20% DE GORDURA PROCESSAMENTO UHT Porte da empresa: ME/EPP							
24.450.515/0001-51	J. S. ARAUJO LTDA	Sim	Sim	10.800	R\$ 5,5400	R\$ 59.832,0000	17/07/2023 00:03:13
Marca: MOCOCA Fabricante: MOCOCA Modelo / Versão: MOCOCA Descrição Detalhada do Objeto Ofertado: Creme De Leite Teor Gordura: Até 20% De Gordura , Processamento: Uht , Tipo Restrição: Zero Lactose , Tratamento: Homogeneizado Porte da empresa: ME/EPP							
18.472.579/0001-50	COMSABOR COMERCIO DE ALIMENTOS LTDA	Sim	Sim	10.800	R\$ 6,5000	R\$ 70.200,0000	13/07/2023 10:04:37
Marca: TERRA VIVA Fabricante: COOPEROESTE Modelo / Versão: Embalagem 200,00 G Descrição Detalhada do Objeto Ofertado: CREME DE LEITE, TEOR GORDURA ATÉ 20% DE GORDURA PROCESSAMENTO UHT Porte da empresa: ME/EPP							
29.350.463/0001-65	ROLV COMERCIO E REPRESENTACAO LTDA	Sim	Sim	10.800	R\$ 7,0000	R\$ 75.600,0000	16/07/2023 00:12:48
Marca: MOCOCA Fabricante: MOCOCA Modelo / Versão: 200G Descrição Detalhada do Objeto Ofertado: CREME DE LEITE, TEOR GORDURA ATÉ 20% DE GORDURA PROCESSAMENTO UHT 200G MARCA: MOCOCA Porte da empresa: ME/EPP							
12.561.153/0001-97	SM PANTANAL REPRESENTACOES E SERVICOS LTDA	Sim	Sim	10.800	R\$ 10,0000	R\$ 108.000,0000	17/07/2023 09:40:24

	Marca: Mococa Fabricante: Mococa Modelo / Versão: CREME DE LEITE Descrição Detalhada do Objeto Ofertado: CREME DE LEITE, TEOR GORDURA ATÉ 20% DE GORDURA PROCESSAMENTO UHT Porte da empresa: ME/EPP
--	--

Lances (Obs: lances com * na frente indicam que foram excluídos)		
Valor do Lance	CNPJ/CPF	Data/Hora Registro
R\$ 10,0000	12.561.153/0001-97	17/07/2023 11:00:01:383
R\$ 7,0000	29.350.463/0001-65	17/07/2023 11:00:01:383
R\$ 6,5000	18.472.579/0001-50	17/07/2023 11:00:01:383
R\$ 5,5400	07.908.263/0001-42	17/07/2023 11:00:01:383
R\$ 5,5400	35.565.317/0001-50	17/07/2023 11:00:01:383
R\$ 5,5400	24.450.515/0001-51	17/07/2023 11:00:01:383
R\$ 5,5300	18.572.200/0001-84	17/07/2023 11:00:01:383
R\$ 5,5000	19.004.629/0001-38	17/07/2023 11:00:01:383
R\$ 5,4000	18.472.579/0001-50	17/07/2023 11:33:14:880
R\$ 5,3000	29.350.463/0001-65	17/07/2023 11:33:51:653
R\$ 5,2000	07.908.263/0001-42	17/07/2023 11:33:55:717
R\$ 5,1000	18.472.579/0001-50	17/07/2023 11:33:57:103
R\$ 5,0000	29.350.463/0001-65	17/07/2023 11:34:00:813
R\$ 4,9000	12.561.153/0001-97	17/07/2023 11:34:03:410
R\$ 4,0000	29.350.463/0001-65	17/07/2023 11:34:14:480
R\$ 3,7500	19.004.629/0001-38	17/07/2023 11:34:23:530
R\$ 3,5000	29.350.463/0001-65	17/07/2023 11:34:39:080
R\$ 3,4000	18.472.579/0001-50	17/07/2023 11:35:52:500
R\$ 3,3000	24.450.515/0001-51	17/07/2023 11:36:09:357
R\$ 3,2000	18.472.579/0001-50	17/07/2023 11:36:29:623
R\$ 3,1000	19.004.629/0001-38	17/07/2023 11:37:14:577
R\$ 3,7400	12.561.153/0001-97	17/07/2023 11:39:02:370
R\$ 3,0000	24.450.515/0001-51	17/07/2023 11:40:59:990

Não existem lances de desempate ME/EPP para o item

Evento	Data	Observações
Abertura	17/07/2023 11:33:02	Item aberto para lances.
Encerramento sem prorrogação	17/07/2023 11:43:03	Item aguardando decisão sobre reinício ou encerramento da etapa aberta.
Encerramento etapa aberta	17/07/2023 11:50:06	Item com etapa aberta encerrada.
Encerramento	17/07/2023 11:50:07	Item encerrado para lances.
Aceite de proposta	31/07/2023 17:22:20	Aceite individual da proposta. Fornecedor: J. S. ARAUJO LTDA, CNPJ/CPF: 24.450.515/0001-51, pelo melhor lance de R\$ 3,0000.
Habilitação de fornecedor	03/08/2023 17:28:26	Habilitação em grupo de propostas. Fornecedor: J. S. ARAUJO LTDA - CNPJ/CPF: 24.450.515/0001-51

Não existem intenções de recurso para o item

Item: 38 - Doce leite

Propostas Participaram deste item as empresas abaixo relacionadas, com suas respectivas propostas. (As propostas com * na frente foram desclassificadas)							
CNPJ/CPF	Fornecedor	ME/EPP Equiparada	Declaração ME/EPP	Quantidade	Valor Unit.	Valor Global	Data/Hora Registro
07.908.263/0001-42	J DANTAS SILVA LTDA	Sim	Sim	1.200	R\$ 7,2100	R\$ 8.652,0000	13/07/2023 16:52:47
	Marca: italac Fabricante: italac Modelo / Versão: EMBALAGEM 400G Descrição Detalhada do Objeto Ofertado: "DOCE LEITE, TIPO TRADICIONAL, PRAZO VALIDADE MÍNIMO 12 MESES CARACTERÍSTICA ADICIONAL ISENTA DE AMIDO" Porte da empresa: ME/EPP						
35.565.317/0001-50	35.565.317 NAIANA SINDE TEIXEIRA LIMA VERDE	Sim	Sim	1.200	R\$ 7,2100	R\$ 8.652,0000	16/07/2023 18:57:37

	Marca: OLÉ Fabricante: OLÉ Modelo / Versão: NÃO SE APLICA Descrição Detalhada do Objeto Ofertado: DOCE LEITE, TIPO TRADICIONAL, PRAZO VALIDADE MÍNIMO 12 MESES CARACTERÍSTICA ADICIONAL ISENTO DE AMIDO Porte da empresa: ME/EPP						
18.472.579/0001-50	COMSABOR COMERCIO DE ALIMENTOS LTDA	Sim	Sim	1.200	R\$ 9,3000	R\$ 11.160,0000	13/07/2023 10:04:37
	Marca: FRELLI Fabricante: NECTAR Modelo / Versão: EMBALAGEM 400G Descrição Detalhada do Objeto Ofertado: DOCE LEITE, TIPO TRADICIONAL, PRAZO VALIDADE MÍNIMO 12 MESES CARACTERÍSTICA ADICIONAL ISENTO DE AMIDO Porte da empresa: ME/EPP						

Lances (Obs: lances com * na frente indicam que foram excluídos)

Valor do Lance	CNPJ/CPF	Data/Hora Registro
R\$ 9,3000	18.472.579/0001-50	17/07/2023 11:00:01:383
R\$ 7,2100	07.908.263/0001-42	17/07/2023 11:00:01:383
R\$ 7,2100	35.565.317/0001-50	17/07/2023 11:00:01:383
R\$ 7,1000	18.472.579/0001-50	17/07/2023 11:33:18:000
R\$ 7,0000	35.565.317/0001-50	17/07/2023 11:42:28:160
R\$ 6,9000	18.472.579/0001-50	17/07/2023 11:42:42:383
R\$ 6,0000	35.565.317/0001-50	17/07/2023 11:44:41:620

Não existem lances de desempate ME/EPP para o item**Eventos do Item**

Evento	Data	Observações
Abertura	17/07/2023 11:33:07	Item aberto para lances.
Encerramento	17/07/2023 11:46:42	Item encerrado para lances.
Encerramento etapa aberta	17/07/2023 11:46:42	Item com etapa aberta encerrada.
Aceite de proposta	01/08/2023 13:35:11	Aceite individual da proposta. Fornecedor: 35.565.317 NAIANA SINDE TEIXEIRA LIMA VERDE, CNPJ/CPF: 35.565.317/0001-50, pelo melhor lance de R\$ 6,0000.
Habilitação de fornecedor	03/08/2023 17:28:26	Habilitação em grupo de propostas. Fornecedor: 35.565.317 NAIANA SINDE TEIXEIRA LIMA VERDE - CNPJ/CPF: 35.565.317/0001-50

Não existem intenções de recurso para o item**Item: 39 - Doce Não Confeitado****Propostas** Participaram deste item as empresas abaixo relacionadas, com suas respectivas propostas.

(As propostas com * na frente foram desclassificadas)

CNPJ/CPF	Fornecedor	ME/EPP Equiparada	Declaração ME/EPP	Quantidade	Valor Unit.	Valor Global	Data/Hora Registro
07.908.263/0001-42	J DANTAS SILVA LTDA	Sim	Sim	240	R\$ 24,6300	R\$ 5.911,2000	13/07/2023 16:52:47
	Marca: santa rita Fabricante: santa rita Modelo / Versão: KG Descrição Detalhada do Objeto Ofertado: DOCE NÃO CONFEITADO, TIPO MASSA SABOR BANANA FORMA APRESENTAÇÃO TABLETE Porte da empresa: ME/EPP						
35.565.317/0001-50	35.565.317 NAIANA SINDE TEIXEIRA LIMA VERDE	Sim	Sim	240	R\$ 24,6300	R\$ 5.911,2000	16/07/2023 18:57:37
	Marca: OLÉ Fabricante: OLÉ Modelo / Versão: NÃO SE APLICA Descrição Detalhada do Objeto Ofertado: DOCE NÃO CONFEITADO, TIPO MASSA SABOR BANANA FORMA APRESENTAÇÃO TABLETE Porte da empresa: ME/EPP						
18.472.579/0001-50	COMSABOR COMERCIO DE ALIMENTOS LTDA	Sim	Sim	240	R\$ 26,5000	R\$ 6.360,0000	13/07/2023 10:04:37
	Marca: SABORITA Fabricante: SABORITA Modelo / Versão: KG Descrição Detalhada do Objeto Ofertado: DOCE NÃO CONFEITADO, TIPO MASSA SABOR BANANA FORMA APRESENTAÇÃO TABLETE Porte da empresa: ME/EPP						

Lances (Obs: lances com * na frente indicam que foram excluídos)		
Valor do Lance	CNPJ/CPF	Data/Hora Registro
R\$ 26,5000	18.472.579/0001-50	17/07/2023 11:00:01:383
R\$ 24,6300	07.908.263/0001-42	17/07/2023 11:00:01:383
R\$ 24,6300	35.565.317/0001-50	17/07/2023 11:00:01:383
R\$ 24,5000	18.472.579/0001-50	17/07/2023 11:38:37:150

Não existem lances de desempate ME/EPP para o item

Eventos do Item		
Evento	Data	Observações
Abertura	17/07/2023 11:36:39	Item aberto para lances.
Encerramento sem prorrogação	17/07/2023 11:46:40	Item aguardando decisão sobre reinício ou encerramento da etapa aberta.
Encerramento etapa aberta	17/07/2023 11:50:10	Item com etapa aberta encerrada.
Sorteio eletrônico	17/07/2023 11:50:10	Item teve empate real para o valor 24,6300. Procedeu-se o sorteio eletrônico entre os fornecedores com propostas empatadas.
Encerramento	17/07/2023 11:50:10	Item encerrado para lances.
Aceite de proposta	31/07/2023 16:38:34	Aceite individual da proposta. Fornecedor: COMSABOR COMERCIO DE ALIMENTOS LTDA, CNPJ/CPF: 18.472.579/0001-50, pelo melhor lance de R\$ 24,5000.
Habilitação de fornecedor	03/08/2023 17:28:26	Habilitação em grupo de propostas. Fornecedor: COMSABOR COMERCIO DE ALIMENTOS LTDA - CNPJ/CPF: 18.472.579/0001-50

Não existem intenções de recurso para o item

Item: 40 - Embutido

Propostas Participaram deste item as empresas abaixo relacionadas, com suas respectivas propostas.

(As propostas com * na frente foram desclassificadas)

CNPJ/CPF	Fornecedor	ME/EPP Equiparada	Declaração ME/EPP	Quantidade	Valor Unit.	Valor Global	Data/Hora Registro
19.004.629/0001-38	AMS COMERCIO E SERVICOS LTDA	Sim	Sim	1.800	R\$ 33,0000	R\$ 59.400,0000	16/07/2023 13:45:38
Marca: EXCELENCIA Fabricante: EXCELENCIA Modelo / Versão: EXCELENCIA Descrição Detalhada do Objeto Ofertado: "EMBUTIDO, TIPO LINGUIÇA CALABRESA TAMANHO GROSSA TIPO PREPARAÇÃO DEFUMADA ESTADO DE CONSERVAÇÃO RESFRIADO(A)" Porte da empresa: ME/EPP							
07.908.263/0001-42	J DANTAS SILVA LTDA	Sim	Sim	1.800	R\$ 33,0600	R\$ 59.508,0000	13/07/2023 16:52:47
Marca: friato Fabricante: friato Modelo / Versão: KG Descrição Detalhada do Objeto Ofertado: EMBUTIDO, TIPO LINGUIÇA CALABRESA TAMANHO GROSSA TIPO PREPARAÇÃO DEFUMADA ESTADO DE CONSERVAÇÃO RESFRIADO(A) Porte da empresa: ME/EPP							
35.565.317/0001-50	35.565.317 NAIANA SINDE TEIXEIRA LIMA VERDE	Sim	Sim	1.800	R\$ 33,0600	R\$ 59.508,0000	16/07/2023 18:57:37
Marca: MISTER PIG Fabricante: MISTER PIG Modelo / Versão: NÃO SE APLICA Descrição Detalhada do Objeto Ofertado: EMBUTIDO, TIPO LINGUIÇA CALABRESA TAMANHO GROSSA TIPO PREPARAÇÃO DEFUMADA ESTADO DE CONSERVAÇÃO RESFRIADO(A) Porte da empresa: ME/EPP							
24.450.515/0001-51	J. S. ARAUJO LTDA	Sim	Sim	1.800	R\$ 33,0600	R\$ 59.508,0000	17/07/2023 00:03:14
Marca: AURORA Fabricante: AURORA Modelo / Versão: AURORA Descrição Detalhada do Objeto Ofertado: Embutido Tipo: Linguça Calabresa , Tamanho: Grossa , Tipo Preparação: Defumada , Estado De Conservação: Resfriado(A) Porte da empresa: ME/EPP							
29.350.463/0001-65	ROLV COMERCIO E REPRESENTACAO LTDA	Sim	Sim	1.800	R\$ 35,0000	R\$ 63.000,0000	16/07/2023 00:12:48
Marca: SABBOR Fabricante: SABBOR Modelo / Versão: KG Descrição Detalhada do Objeto Ofertado: EMBUTIDO, TIPO LINGUIÇA CALABRESA TAMANHO GROSSA TIPO							

PREPARAÇÃO DEFUMADA ESTADO DE CONSERVAÇÃO RESFRIADO(A) MARCA: SABBOR
Porte da empresa: ME/EPP

Lances (Obs: lances com * na frente indicam que foram excluídos)

Valor do Lance	CNPJ/CPF	Data/Hora Registro
R\$ 35,0000	29.350.463/0001-65	17/07/2023 11:00:01:383
R\$ 33,0600	07.908.263/0001-42	17/07/2023 11:00:01:383
R\$ 33,0600	35.565.317/0001-50	17/07/2023 11:00:01:383
R\$ 33,0600	24.450.515/0001-51	17/07/2023 11:00:01:383
R\$ 33,0000	19.004.629/0001-38	17/07/2023 11:00:01:383
R\$ 32,0000	07.908.263/0001-42	17/07/2023 11:37:35:480
R\$ 30,0000	19.004.629/0001-38	17/07/2023 11:39:54:550
R\$ 29,9000	07.908.263/0001-42	17/07/2023 11:42:00:070
R\$ 28,0000	19.004.629/0001-38	17/07/2023 11:42:19:740
R\$ 27,9000	07.908.263/0001-42	17/07/2023 11:43:36:750
R\$ 25,0000	19.004.629/0001-38	17/07/2023 11:44:05:370
R\$ 24,9000	07.908.263/0001-42	17/07/2023 11:45:33:070
R\$ 22,0000	19.004.629/0001-38	17/07/2023 11:45:58:427

Não existem lances de desempate ME/EPP para o item

Eventos do Item

Evento	Data	Observações
Abertura	17/07/2023 11:36:52	Item aberto para lances.
Encerramento etapa aberta	17/07/2023 11:47:59	Item com etapa aberta encerrada.
Sorteio eletrônico	17/07/2023 11:47:59	Item teve empate real para o valor 33,0600. Procedeu-se o sorteio eletrônico entre os fornecedores com propostas empatadas.
Encerramento	17/07/2023 11:47:59	Item encerrado para lances.
Abertura do prazo - Convocação anexo	24/07/2023 12:32:06	Convocado para envio de anexo o fornecedor AMS COMERCIO E SERVICOS LTDA, CNPJ/CPF: 19.004.629/0001-38.
Encerramento do prazo - Convocação anexo	24/07/2023 12:45:14	Encerrado o prazo de Convocação de Anexo pelo fornecedor AMS COMERCIO E SERVICOS LTDA, CNPJ/CPF: 19.004.629/0001-38.
Aceite de proposta	02/08/2023 13:25:22	Aceite individual da proposta. Fornecedor: AMS COMERCIO E SERVICOS LTDA, CNPJ/CPF: 19.004.629/0001-38, pelo melhor lance de R\$ 22,0000.
Habilitação de fornecedor	03/08/2023 17:28:26	Habilitação em grupo de propostas. Fornecedor: AMS COMERCIO E SERVICOS LTDA - CNPJ/CPF: 19.004.629/0001-38

Não existem intenções de recurso para o item

Item: 41 - Embutido

Propostas Participaram deste item as empresas abaixo relacionadas, com suas respectivas propostas.

(As propostas com * na frente foram desclassificadas)

CNPJ/CPF	Fornecedor	ME/EPP Equiparada	Declaração ME/EPP	Quantidade	Valor Unit.	Valor Global	Data/Hora Registro
19.004.629/0001-38	AMS COMERCIO E SERVICOS LTDA	Sim	Sim	1.800	R\$ 28,0000	R\$ 50.400,0000	16/07/2023 13:53:15
Marca: FRIATO Fabricante: FRIATO Modelo / Versão: FRIATO Descrição Detalhada do Objeto Ofertado: "EMBUTIDO, TIPO LINGUIÇA TOSCANA TAMANHO GROSSA TIPO PREPARAÇÃO FRESCA ESTADO DE CONSERVAÇÃO RESFRIADO(A)" Porte da empresa: ME/EPP							
07.908.263/0001-42	J DANTAS SILVA LTDA	Sim	Sim	1.800	R\$ 28,3200	R\$ 50.976,0000	13/07/2023 16:59:36
Marca: friato Fabricante: friato Modelo / Versão: KG Descrição Detalhada do Objeto Ofertado: "EMBUTIDO, TIPO LINGUIÇA TOSCANA TAMANHO GROSSA TIPO PREPARAÇÃO FRESCA ESTADO DE CONSERVAÇÃO RESFRIADO(A)" Porte da empresa: ME/EPP							
35.565.317/0001-50	35.565.317 NAIANA SINDE TEIXEIRA LIMA VERDE	Sim	Sim	1.800	R\$ 28,3200	R\$ 50.976,0000	16/07/2023 19:50:49
Marca: MISTER PIG Fabricante: MISTER PIG Modelo / Versão: NÃO SE APLICA Descrição Detalhada do Objeto Ofertado: EMBUTIDO, TIPO LINGUIÇA TOSCANA TAMANHO GROSSA TIPO PREPARAÇÃO FRESCA ESTADO DE CONSERVAÇÃO RESFRIADO(A) Porte da empresa: ME/EPP							

24.450.515/0001-51	J. S. ARAUJO LTDA	Sim	Sim	1.800	R\$ 28,3200	R\$ 50.976,0000	17/07/2023 00:12:39
Marca: FRIATO Fabricante: FRIATO Modelo / Versão: FRIATO Descrição Detalhada do Objeto Ofertado: Embutido Tipo: Linguíça Toscana , Tamanho: Grossa , Tipo Preparação: Fresca , Estado De Conservação: Resfriado(A) Porte da empresa: ME/EPP							
29.350.463/0001-65	ROLV COMERCIO E REPRESENTACAO LTDA	Sim	Sim	1.800	R\$ 40,0000	R\$ 72.000,0000	16/07/2023 00:47:41
Marca: SABBOR Fabricante: SABBOR Modelo / Versão: KG Descrição Detalhada do Objeto Ofertado: EMBUTIDO, TIPO LINGUIÇA TOSCANA TAMANHO GROSSA TIPO PREPARAÇÃO FRESCA ESTADO DE CONSERVAÇÃO RESFRIADO(A) MARCA: SABBOR Porte da empresa: ME/EPP							

Lances (Obs: lances com * na frente indicam que foram excluídos)

Valor do Lance	CNPJ/CPF	Data/Hora Registro
R\$ 40,0000	29.350.463/0001-65	17/07/2023 11:00:01:383
R\$ 28,3200	07.908.263/0001-42	17/07/2023 11:00:01:383
R\$ 28,3200	35.565.317/0001-50	17/07/2023 11:00:01:383
R\$ 28,3200	24.450.515/0001-51	17/07/2023 11:00:01:383
R\$ 28,0000	19.004.629/0001-38	17/07/2023 11:00:01:383
R\$ 27,9000	07.908.263/0001-42	17/07/2023 11:37:51:740
R\$ 25,0000	19.004.629/0001-38	17/07/2023 11:40:07:173
R\$ 30,0000	29.350.463/0001-65	17/07/2023 11:41:19:940
R\$ 24,9000	07.908.263/0001-42	17/07/2023 11:42:08:193
R\$ 24,0000	19.004.629/0001-38	17/07/2023 11:42:31:567
R\$ 23,9000	07.908.263/0001-42	17/07/2023 11:43:46:980
R\$ 25,0000	29.350.463/0001-65	17/07/2023 11:43:58:910
R\$ 23,0000	19.004.629/0001-38	17/07/2023 11:44:18:130
R\$ 22,9000	24.450.515/0001-51	17/07/2023 11:46:19:563

Não existem lances de desempate ME/EPP para o item**Eventos do Item**

Evento	Data	Observações
Abertura	17/07/2023 11:36:53	Item aberto para lances.
Encerramento etapa aberta	17/07/2023 11:48:20	Item com etapa aberta encerrada.
Encerramento	17/07/2023 11:48:20	Item encerrado para lances.
Aceite de proposta	31/07/2023 17:23:01	Aceite individual da proposta. Fornecedor: J. S. ARAUJO LTDA, CNPJ/CPF: 24.450.515/0001-51, pelo melhor lance de R\$ 22,9000.
Habilitação de fornecedor	03/08/2023 17:28:50	Habilitação em grupo de propostas. Fornecedor: J. S. ARAUJO LTDA - CNPJ/CPF: 24.450.515/0001-51

Não existem intenções de recurso para o item**Item: 42 - Embutido****Propostas** Participaram deste item as empresas abaixo relacionadas, com suas respectivas propostas.

(As propostas com * na frente foram desclassificadas)

CNPJ/CPF	Fornecedor	ME/EPP Equiparada	Declaração ME/EPP	Quantidade	Valor Unit.	Valor Global	Data/Hora Registro
07.908.263/0001-42	J DANTAS SILVA LTDA	Sim	Sim	1.800	R\$ 16,0000	R\$ 28.800,0000	13/07/2023 16:59:36
Marca: friato Fabricante: friato Modelo / Versão: KG Descrição Detalhada do Objeto Ofertado: EMBUTIDO, TIPO SALSICHA HOTDOG TIPO PREPARAÇÃO COZIDA ESTADO DE CONSERVAÇÃO RESFRIADO(A) Porte da empresa: ME/EPP							
19.004.629/0001-38	AMS COMERCIO E SERVICOS LTDA	Sim	Sim	1.800	R\$ 16,0000	R\$ 28.800,0000	16/07/2023 13:53:15
Marca: FRIATO Fabricante: FRIATO Modelo / Versão: FRIATO Descrição Detalhada do Objeto Ofertado: "EMBUTIDO, TIPO SALSICHA HOTDOG TIPO PREPARAÇÃO COZIDA							

ESTADO DE CONSERVAÇÃO RESFRIADO(A)" Porte da empresa: ME/EPP							
35.565.317/0001-50	35.565.317 NAIANA SINDE TEIXEIRA LIMA VERDE	Sim	Sim	1.800	R\$ 16,0000	R\$ 28.800,0000	16/07/2023 19:50:49
Marca: FRIATO Fabricante: FRIATO Modelo / Versão: NÃO SE APLICA Descrição Detalhada do Objeto Ofertado: EMBUTIDO, TIPO SALSICHA HOTDOG TIPO PREPARAÇÃO COZIDA ESTADO DE CONSERVAÇÃO RESFRIADO(A) Porte da empresa: ME/EPP							
24.450.515/0001-51	J. S. ARAUJO LTDA	Sim	Sim	1.800	R\$ 16,0000	R\$ 28.800,0000	17/07/2023 00:12:39
Marca: FRIATO Fabricante: FRIATO Modelo / Versão: FRIATO Descrição Detalhada do Objeto Ofertado: Embutido Tipo: Salsicha Hot Dog , Tipo Preparação: Cozida , Estado De Conservação: Resfriado(A) Porte da empresa: ME/EPP							
29.350.463/0001-65	ROLV COMERCIO E REPRESENTACAO LTDA	Sim	Sim	1.800	R\$ 17,0000	R\$ 30.600,0000	16/07/2023 00:47:41
Marca: SABBOR Fabricante: SABBOR Modelo / Versão: KG Descrição Detalhada do Objeto Ofertado: EMBUTIDO, TIPO SALSICHA HOTDOG TIPO PREPARAÇÃO COZIDA ESTADO DE CONSERVAÇÃO RESFRIADO(A) MARCA: SABBOR Porte da empresa: ME/EPP							

Lances (Obs: lances com * na frente indicam que foram excluídos)

Valor do Lance	CNPJ/CPF	Data/Hora Registro
R\$ 17,0000	29.350.463/0001-65	17/07/2023 11:00:01:383
R\$ 16,0000	19.004.629/0001-38	17/07/2023 11:00:01:383
R\$ 16,0000	35.565.317/0001-50	17/07/2023 11:00:01:383
R\$ 16,0000	24.450.515/0001-51	17/07/2023 11:00:01:383
R\$ 16,0000	07.908.263/0001-42	17/07/2023 11:00:01:383
R\$ 15,0000	19.004.629/0001-38	17/07/2023 11:40:30:810
R\$ 14,9000	29.350.463/0001-65	17/07/2023 11:40:52:937
R\$ 14,8000	07.908.263/0001-42	17/07/2023 11:42:19:503
R\$ 13,0000	19.004.629/0001-38	17/07/2023 11:43:32:067
R\$ 12,9000	07.908.263/0001-42	17/07/2023 11:43:55:983
R\$ 10,0000	19.004.629/0001-38	17/07/2023 11:45:50:597
R\$ 9,9000	07.908.263/0001-42	17/07/2023 11:45:57:373
R\$ 9,8000	24.450.515/0001-51	17/07/2023 11:46:34:963
R\$ 9,7000	07.908.263/0001-42	17/07/2023 11:46:39:750
R\$ 9,6000	24.450.515/0001-51	17/07/2023 11:46:49:060
R\$ 9,5000	07.908.263/0001-42	17/07/2023 11:47:28:283
R\$ 9,4000	24.450.515/0001-51	17/07/2023 11:47:40:303
R\$ 9,3000	07.908.263/0001-42	17/07/2023 11:47:45:390
R\$ 9,0000	19.004.629/0001-38	17/07/2023 11:48:12:837
R\$ 8,9000	07.908.263/0001-42	17/07/2023 11:48:31:020

Não existem lances de desempate ME/EPP para o item**Eventos do Item**

Evento	Data	Observações
Abertura	17/07/2023 11:37:19	Item aberto para lances.
Encerramento	17/07/2023 11:51:02	Item encerrado para lances.
Encerramento etapa aberta	17/07/2023 11:51:02	Item com etapa aberta encerrada.
Aceite de proposta	02/08/2023 13:44:09	Aceite individual da proposta. Fornecedor: J DANTAS SILVA LTDA, CNPJ/CPF: 07.908.263/0001-42, pelo melhor lance de R\$ 8,9000.
Habilitação de fornecedor	03/08/2023 17:28:50	Habilitação em grupo de propostas. Fornecedor: J DANTAS SILVA LTDA - CNPJ/CPF: 07.908.263/0001-42

Não existem intenções de recurso para o item**Item: 43 - Legume Em Conserva**

Propostas Participaram deste item as empresas abaixo relacionadas, com suas respectivas propostas.

(As propostas com * na frente foram desclassificadas)

CNPJ/CPF	Fornecedor	ME/EPP Equiparada	Declaração ME/EPP	Quantidade	Valor Unit.	Valor Global	Data/Hora Registro
19.004.629/0001-38	AMS COMERCIO E SERVICOS LTDA	Sim	Sim	1.200	R\$ 5,3000	R\$ 6.360,0000	16/07/2023 13:53:15
	Marca: OLÉ Fabricante: OLÉ Modelo / Versão: OLÉ Descrição Detalhada do Objeto Ofertado: LEGUME EM CONSERVA, TIPO ERVILHA Porte da empresa: ME/EPP						
18.572.200/0001-84	CJN COMERCIO E SERVICOS DE ALIMENTOS LTDA	Sim	Sim	1.200	R\$ 5,3200	R\$ 6.384,0000	16/07/2023 17:17:24
	Marca: BONARE Fabricante: BONARE Modelo / Versão: BONARE Descrição Detalhada do Objeto Ofertado: LEGUME EM CONSERVA, TIPO ERVILHA Porte da empresa: ME/EPP						
07.908.263/0001-42	J DANTAS SILVA LTDA	Sim	Sim	1.200	R\$ 5,3300	R\$ 6.396,0000	13/07/2023 16:59:36
	Marca: quero Fabricante: quero Modelo / Versão: EMBALAGEM 200G Descrição Detalhada do Objeto Ofertado: "LEGUME EM CONSERVA, TIPO ERVILHA" Porte da empresa: ME/EPP						
35.565.317/0001-50	35.565.317 NAIANA SINDE TEIXEIRA LIMA VERDE	Sim	Sim	1.200	R\$ 5,3300	R\$ 6.396,0000	16/07/2023 19:50:49
	Marca: OLÉ Fabricante: OLÉ Modelo / Versão: NÃO SE APLICA Descrição Detalhada do Objeto Ofertado: LEGUME EM CONSERVA, TIPO ERVILHA Porte da empresa: ME/EPP						
24.450.515/0001-51	J. S. ARAUJO LTDA	Sim	Sim	1.200	R\$ 5,3300	R\$ 6.396,0000	17/07/2023 00:12:39
	Marca: OLÉ Fabricante: OLÉ Modelo / Versão: OLÉ Descrição Detalhada do Objeto Ofertado: Legume Em Conserva Tipo: Ervilha Porte da empresa: ME/EPP						
18.472.579/0001-50	COMSABOR COMERCIO DE ALIMENTOS LTDA	Sim	Sim	1.200	R\$ 6,8000	R\$ 8.160,0000	13/07/2023 10:11:07
	Marca: CITRAL Fabricante: CITRAL Modelo / Versão: Embalagem 200,00 G Descrição Detalhada do Objeto Ofertado: LEGUME EM CONSERVA, TIPO ERVILHA Porte da empresa: ME/EPP						
12.561.153/0001-97	SM PANTANAL REPRESENTACOES E SERVICOS LTDA	Sim	Sim	1.200	R\$ 10,0000	R\$ 12.000,0000	17/07/2023 09:42:51
	Marca: Bonare Fabricante: Bonare Modelo / Versão: ERVILHA EM CONSERVA Descrição Detalhada do Objeto Ofertado: LEGUME EM CONSERVA, TIPO ERVILHA Porte da empresa: ME/EPP						

Lances (Obs: lances com * na frente indicam que foram excluídos)

Valor do Lance	CNPJ/CPF	Data/Hora Registro
R\$ 10,0000	12.561.153/0001-97	17/07/2023 11:00:01:383
R\$ 6,8000	18.472.579/0001-50	17/07/2023 11:00:01:383
R\$ 5,3300	35.565.317/0001-50	17/07/2023 11:00:01:383
R\$ 5,3300	24.450.515/0001-51	17/07/2023 11:00:01:383
R\$ 5,3300	07.908.263/0001-42	17/07/2023 11:00:01:383
R\$ 5,3200	18.572.200/0001-84	17/07/2023 11:00:01:383
R\$ 5,3000	19.004.629/0001-38	17/07/2023 11:00:01:383
R\$ 5,2000	07.908.263/0001-42	17/07/2023 11:38:21:740
R\$ 5,1000	18.472.579/0001-50	17/07/2023 11:38:40:380
R\$ 5,0000	19.004.629/0001-38	17/07/2023 11:40:41:107
R\$ 4,9000	18.472.579/0001-50	17/07/2023 11:41:31:030
R\$ 4,8000	07.908.263/0001-42	17/07/2023 11:42:32:553
R\$ 4,0000	19.004.629/0001-38	17/07/2023 11:42:45:180
R\$ 3,9000	18.472.579/0001-50	17/07/2023 11:42:49:513

R\$ 4,7000	12.561.153/0001-97	17/07/2023 11:45:36:287
R\$ 3,8000	24.450.515/0001-51	17/07/2023 11:47:31:933
R\$ 3,7000	18.472.579/0001-50	17/07/2023 11:47:45:357
R\$ 3,6000	24.450.515/0001-51	17/07/2023 11:49:04:210
R\$ 3,5000	18.472.579/0001-50	17/07/2023 11:49:18:013

Não existem lances de desempate ME/EPP para o item

Eventos do Item		
Evento	Data	Observações
Abertura	17/07/2023 11:37:32	Item aberto para lances.
Encerramento etapa aberta	17/07/2023 11:51:19	Item com etapa aberta encerrada.
Encerramento	17/07/2023 11:51:19	Item encerrado para lances.
Aceite de proposta	31/07/2023 16:39:17	Aceite individual da proposta. Fornecedor: COMSABOR COMERCIO DE ALIMENTOS LTDA, CNPJ/CPF: 18.472.579/0001-50, pelo melhor lance de R\$ 3,5000.
Habilitação de fornecedor	03/08/2023 17:28:50	Habilitação em grupo de propostas. Fornecedor: COMSABOR COMERCIO DE ALIMENTOS LTDA - CNPJ/CPF: 18.472.579/0001-50

Não existem intenções de recurso para o item

Item: 44 - Massa de tomate

Propostas Participaram deste item as empresas abaixo relacionadas, com suas respectivas propostas.
(As propostas com * na frente foram desclassificadas)

CNPJ/CPF	Fornecedor	ME/EPP Equiparada	Declaração ME/EPP	Quantidade	Valor Unit.	Valor Global	Data/Hora Registro
19.004.629/0001-38	AMS COMERCIO E SERVICOS LTDA	Sim	Sim	1.200	R\$ 22,5000	R\$ 27.000,0000	16/07/2023 13:53:15
Marca: OLÉ Fabricante: OLÉ Modelo / Versão: OLÉ Descrição Detalhada do Objeto Ofertado: EXTRATO ALIMENTÍCIO, INGREDIENTE BÁSICO TOMATE PRAZO VALIDADE 12 MESES Porte da empresa: ME/EPP							
18.572.200/0001-84	CJN COMERCIO E SERVICOS DE ALIMENTOS LTDA	Sim	Sim	1.200	R\$ 22,6800	R\$ 27.216,0000	16/07/2023 17:17:24
Marca: XAVANTE Fabricante: XAVANTE Modelo / Versão: XAVANTE Descrição Detalhada do Objeto Ofertado: EXTRATO ALIMENTÍCIO, INGREDIENTE BÁSICO TOMATE PRAZO VALIDADE 12 MESES Porte da empresa: ME/EPP							
07.908.263/0001-42	J DANTAS SILVA LTDA	Sim	Sim	1.200	R\$ 22,6900	R\$ 27.228,0000	13/07/2023 16:59:36
Marca: fugini Fabricante: fugini Modelo / Versão: KG Descrição Detalhada do Objeto Ofertado: "EXTRATO ALIMENTÍCIO, INGREDIENTE BÁSICO TOMATE PRAZO VALIDADE 12 MESES" Porte da empresa: ME/EPP							
35.565.317/0001-50	35.565.317 NAIANA SINDE TEIXEIRA LIMA VERDE	Sim	Sim	1.200	R\$ 22,6900	R\$ 27.228,0000	16/07/2023 19:50:49
Marca: OLÉ Fabricante: OLÉ Modelo / Versão: NÃO SE APLICA Descrição Detalhada do Objeto Ofertado: EXTRATO ALIMENTÍCIO, INGREDIENTE BÁSICO TOMATE PRAZO VALIDADE 12 MESES Porte da empresa: ME/EPP							
23.922.567/0001-10	GRUPO LATARO LTDA	Sim	Sim	1.200	R\$ 22,6900	R\$ 27.228,0000	16/07/2023 21:08:32
Marca: QUERO ALIMENTOS Fabricante: QUERO ALIMENTOS Modelo / Versão: KGR Descrição Detalhada do Objeto Ofertado: EXTRATO ALIMENTÍCIO, INGREDIENTE BÁSICO TOMATE PRAZO VALIDADE 12 MESES. Porte da empresa: ME/EPP							
18.472.579/0001-50	COMSABOR COMERCIO DE ALIMENTOS LTDA	Sim	Sim	1.200	R\$ 23,5000	R\$ 28.200,0000	13/07/2023 10:11:07
Marca: LICY Fabricante: LICY							

	Modelo / Versão: KG Descrição Detalhada do Objeto Ofertado: EXTRATO ALIMENTÍCIO, INGREDIENTE BÁSICO TOMATE PRAZO VALIDADE 12 MESES(FORNECIMENTO PROPORCIONAL EM EMBALAGENS DE 4KG DA MARCA COTADA). Porte da empresa: ME/EPP						
29.350.463/0001-65	ROLV COMERCIO E REPRESENTACAO LTDA	Sim	Sim	1.200	R\$ 25,0000	R\$ 30.000,0000	16/07/2023 00:47:41
	Marca: OLE Fabricante: OLE Modelo / Versão: KG Descrição Detalhada do Objeto Ofertado: EXTRATO ALIMENTÍCIO, INGREDIENTE BÁSICO TOMATE PRAZO VALIDADE 12 MESES MARCA: OLÉ Porte da empresa: ME/EPP						
12.561.153/0001-97	SM PANTANAL REPRESENTACOES E SERVICOS LTDA	Sim	Sim	1.200	R\$ 30,0000	R\$ 36.000,0000	17/07/2023 09:42:51
	Marca: Bonare Fabricante: Bonare Modelo / Versão: EXTRATO DE TOMATE Descrição Detalhada do Objeto Ofertado: EXTRATO ALIMENTÍCIO, INGREDIENTE BÁSICO TOMATE PRAZO VALIDADE 12 MESES Porte da empresa: ME/EPP						

Lances (Obs: lances com * na frente indicam que foram excluídos)

Valor do Lance	CNPJ/CPF	Data/Hora Registro
R\$ 30,0000	12.561.153/0001-97	17/07/2023 11:00:01:383
R\$ 25,0000	29.350.463/0001-65	17/07/2023 11:00:01:383
R\$ 23,5000	18.472.579/0001-50	17/07/2023 11:00:01:383
R\$ 22,6900	07.908.263/0001-42	17/07/2023 11:00:01:383
R\$ 22,6900	35.565.317/0001-50	17/07/2023 11:00:01:383
R\$ 22,6900	23.922.567/0001-10	17/07/2023 11:00:01:383
R\$ 22,6800	18.572.200/0001-84	17/07/2023 11:00:01:383
R\$ 22,5000	19.004.629/0001-38	17/07/2023 11:00:01:383
R\$ 22,4000	18.472.579/0001-50	17/07/2023 11:38:48:787
R\$ 22,0000	23.922.567/0001-10	17/07/2023 11:38:53:597
R\$ 21,9000	18.472.579/0001-50	17/07/2023 11:39:23:327
R\$ 21,8000	23.922.567/0001-10	17/07/2023 11:39:50:240
R\$ 21,7000	18.472.579/0001-50	17/07/2023 11:40:35:990
R\$ 15,0000	19.004.629/0001-38	17/07/2023 11:41:00:623
R\$ 14,9000	23.922.567/0001-10	17/07/2023 11:41:19:943
R\$ 14,8000	18.472.579/0001-50	17/07/2023 11:41:38:710
R\$ 14,7000	23.922.567/0001-10	17/07/2023 11:41:49:467
R\$ 14,6000	18.472.579/0001-50	17/07/2023 11:42:02:820
R\$ 14,0000	19.004.629/0001-38	17/07/2023 11:42:59:640
R\$ 13,9000	23.922.567/0001-10	17/07/2023 11:43:20:417
R\$ 13,8000	18.472.579/0001-50	17/07/2023 11:43:31:960
R\$ 13,7000	23.922.567/0001-10	17/07/2023 11:44:25:993
R\$ 13,6000	18.472.579/0001-50	17/07/2023 11:44:35:843
R\$ 13,5000	23.922.567/0001-10	17/07/2023 11:46:10:893
R\$ 13,4000	18.472.579/0001-50	17/07/2023 11:46:14:013
R\$ 13,3000	23.922.567/0001-10	17/07/2023 11:46:18:680
R\$ 13,2000	18.472.579/0001-50	17/07/2023 11:46:33:523
R\$ 13,1000	12.561.153/0001-97	17/07/2023 11:46:36:620
R\$ 13,0000	18.572.200/0001-84	17/07/2023 11:46:39:150
R\$ 12,9000	12.561.153/0001-97	17/07/2023 11:46:40:157
R\$ 12,8000	18.572.200/0001-84	17/07/2023 11:46:44:350
R\$ 12,7000	12.561.153/0001-97	17/07/2023 11:46:46:990
R\$ 11,9000	23.922.567/0001-10	17/07/2023 11:46:48:600
R\$ 11,8000	12.561.153/0001-97	17/07/2023 11:46:50:647
R\$ 11,5000	23.922.567/0001-10	17/07/2023 11:47:43:047
R\$ 11,4000	12.561.153/0001-97	17/07/2023 11:47:43:560
R\$ 11,3000	18.472.579/0001-50	17/07/2023 11:47:51:163
R\$ 11,2000	12.561.153/0001-97	17/07/2023 11:47:53:573
R\$ 11,0000	18.472.579/0001-50	17/07/2023 11:47:56:670
R\$ 10,9000	12.561.153/0001-97	17/07/2023 11:47:57:097
R\$ 10,8000	23.922.567/0001-10	17/07/2023 11:48:42:190
R\$ 10,5000	18.472.579/0001-50	17/07/2023 11:48:51:403

	R\$ 10,3000	23.922.567/0001-10	17/07/2023 11:49:30:387
	R\$ 10,2000	18.472.579/0001-50	17/07/2023 11:49:34:627
	R\$ 10,1000	23.922.567/0001-10	17/07/2023 11:50:24:037
	R\$ 23,0000	29.350.463/0001-65	17/07/2023 11:50:25:200
	R\$ 10,0000	18.472.579/0001-50	17/07/2023 11:51:04:367
	R\$ 9,9000	23.922.567/0001-10	17/07/2023 11:51:18:473
	R\$ 9,8000	18.472.579/0001-50	17/07/2023 11:51:41:407
	R\$ 9,7000	23.922.567/0001-10	17/07/2023 11:52:09:347
	R\$ 9,6000	18.472.579/0001-50	17/07/2023 11:52:15:867
	R\$ 9,4000	23.922.567/0001-10	17/07/2023 11:52:37:610
	R\$ 9,3000	18.472.579/0001-50	17/07/2023 11:52:40:590
	R\$ 9,2000	23.922.567/0001-10	17/07/2023 11:53:10:110
	R\$ 9,1000	18.472.579/0001-50	17/07/2023 11:53:29:383
	R\$ 9,0000	23.922.567/0001-10	17/07/2023 11:53:51:190
	R\$ 8,9000	18.472.579/0001-50	17/07/2023 11:53:54:710

Não existem lances de desempate ME/EPP para o item

Eventos do Item		
Evento	Data	Observações
Abertura	17/07/2023 11:38:35	Item aberto para lances.
Encerramento etapa aberta	17/07/2023 11:55:55	Item com etapa aberta encerrada.
Sorteio eletrônico	17/07/2023 11:55:55	Item teve empate real para o valor 22,6900. Procedeu-se o sorteio eletrônico entre os fornecedores com propostas empatadas.
Encerramento	17/07/2023 11:55:55	Item encerrado para lances.
Aceite de proposta	31/07/2023 16:41:05	Aceite individual da proposta. Fornecedor: COMSABOR COMERCIO DE ALIMENTOS LTDA, CNPJ/CPF: 18.472.579/0001-50, pelo melhor lance de R\$ 8,9000.
Habilitação de fornecedor	03/08/2023 17:28:50	Habilitação em grupo de propostas. Fornecedor: COMSABOR COMERCIO DE ALIMENTOS LTDA - CNPJ/CPF: 18.472.579/0001-50

Não existem intenções de recurso para o item

Item: 45 - Massa de tomate

Propostas Participaram deste item as empresas abaixo relacionadas, com suas respectivas propostas. (As propostas com * na frente foram desclassificadas)							
CNPJ/CPF	Fornecedor	ME/EPP Equiparada	Declaração ME/EPP	Quantidade	Valor Unit.	Valor Global	Data/Hora Registro
19.004.629/0001-38	AMS COMERCIO E SERVICOS LTDA	Sim	Sim	860	R\$ 8,7000	R\$ 7.482,0000	16/07/2023 13:53:15
Marca: OLÉ Fabricante: OLÉ Modelo / Versão: OLÉ Descrição Detalhada do Objeto Ofertado: "MASSA DE TOMATE, TIPO EXTRATO CONCENTRADO COMPOSIÇÃO TRADICIONAL APRESENTAÇÃO CREME" Porte da empresa: ME/EPP							
18.572.200/0001-84	CJN COMERCIO E SERVICOS DE ALIMENTOS LTDA	Sim	Sim	860	R\$ 8,7500	R\$ 7.525,0000	16/07/2023 17:17:24
Marca: XAVANTE Fabricante: XAVANTE Modelo / Versão: XAVANTE Descrição Detalhada do Objeto Ofertado: "MASSA DE TOMATE, TIPO EXTRATO CONCENTRADO COMPOSIÇÃO TRADICIONAL APRESENTAÇÃO CREME" Porte da empresa: ME/EPP							
07.908.263/0001-42	J DANTAS SILVA LTDA	Sim	Sim	860	R\$ 8,7600	R\$ 7.533,6000	13/07/2023 16:59:36
Marca: fugini Fabricante: fugini Modelo / Versão: EMBALAGEM 500G Descrição Detalhada do Objeto Ofertado: "MASSA DE TOMATE, TIPO EXTRATO CONCENTRADO COMPOSIÇÃO TRADICIONAL APRESENTAÇÃO CREME" Porte da empresa: ME/EPP							
35.565.317/0001-50	35.565.317 NAIANA SINDE TEIXEIRA LIMA VERDE	Sim	Sim	860	R\$ 8,7600	R\$ 7.533,6000	16/07/2023 19:50:49
Marca: OLÉ Fabricante: OLÉ Modelo / Versão: NÃO SE APLICA Descrição Detalhada do Objeto Ofertado: MASSA DE TOMATE, TIPO EXTRATO CONCENTRADO COMPOSIÇÃO							

		TRADICIONAL APRESENTAÇÃO CREME Porte da empresa: ME/EPP					
24.450.515/0001-51	J. S. ARAUJO LTDA	Sim	Sim	860	R\$ 8,7600	R\$ 7.533,6000	17/07/2023 00:12:39
	Marca: BONARE Fabricante: BONARE Modelo / Versão: BONARE Descrição Detalhada do Objeto Ofertado: Massa De Tomate Tipo: Molho Pronto , Composição: Pomodoro , Apresentação: Líquido Porte da empresa: ME/EPP						
18.472.579/0001-50	COMSABOR COMERCIO DE ALIMENTOS LTDA	Sim	Sim	860	R\$ 12,0000	R\$ 10.320,0000	13/07/2023 10:11:07
	Marca: ZAINÉ Fabricante: ZAINÉ Modelo / Versão: EMBALAGEM 500G Descrição Detalhada do Objeto Ofertado: MASSA DE TOMATE, TIPO EXTRATO CONCENTRADO COMPOSIÇÃO TRADICIONAL APRESENTAÇÃO CREME (FORNECIMENTO PROPORCIONAL EM EMBALAGENS DE 350G DA MARCA COTADA). Porte da empresa: ME/EPP						
12.561.153/0001-97	SM PANTANAL REPRESENTACOES E SERVICOS LTDA	Sim	Sim	860	R\$ 15,0000	R\$ 12.900,0000	17/07/2023 09:42:51
	Marca: Bonare Fabricante: Bonare Modelo / Versão: Extrato de tomate Descrição Detalhada do Objeto Ofertado: MASSA DE TOMATE, TIPO EXTRATO CONCENTRADO COMPOSIÇÃO TRADICIONAL APRESENTAÇÃO CREME Porte da empresa: ME/EPP						

Lances (Obs: lances com * na frente indicam que foram excluídos)

Valor do Lance	CNPJ/CPF	Data/Hora Registro
R\$ 15,0000	12.561.153/0001-97	17/07/2023 11:00:01:383
R\$ 12,0000	18.472.579/0001-50	17/07/2023 11:00:01:383
R\$ 8,7600	35.565.317/0001-50	17/07/2023 11:00:01:383
R\$ 8,7600	24.450.515/0001-51	17/07/2023 11:00:01:383
R\$ 8,7600	07.908.263/0001-42	17/07/2023 11:00:01:383
R\$ 8,7500	18.572.200/0001-84	17/07/2023 11:00:01:383
R\$ 8,7000	19.004.629/0001-38	17/07/2023 11:00:01:383
R\$ 8,0000	18.472.579/0001-50	17/07/2023 11:42:15:443
R\$ 7,9000	24.450.515/0001-51	17/07/2023 11:48:22:993
R\$ 7,8000	18.472.579/0001-50	17/07/2023 11:48:53:643
R\$ 7,7000	24.450.515/0001-51	17/07/2023 11:49:15:877
R\$ 7,6000	18.472.579/0001-50	17/07/2023 11:49:21:177
R\$ 7,5000	12.561.153/0001-97	17/07/2023 11:49:51:797
R\$ 7,4000	18.572.200/0001-84	17/07/2023 11:49:55:833
R\$ 7,3000	18.472.579/0001-50	17/07/2023 11:50:03:910
R\$ 7,2000	18.572.200/0001-84	17/07/2023 11:50:05:257
R\$ 7,1000	18.472.579/0001-50	17/07/2023 11:50:08:877
R\$ 7,0000	18.572.200/0001-84	17/07/2023 11:50:10:103
R\$ 6,9000	12.561.153/0001-97	17/07/2023 11:50:11:217
R\$ 6,8000	18.572.200/0001-84	17/07/2023 11:50:12:763
R\$ 6,7000	18.472.579/0001-50	17/07/2023 11:50:20:210
R\$ 6,6000	12.561.153/0001-97	17/07/2023 11:50:23:693
R\$ 6,5000	18.572.200/0001-84	17/07/2023 11:50:27:977
R\$ 6,4000	18.472.579/0001-50	17/07/2023 11:51:08:787
R\$ 6,3000	24.450.515/0001-51	17/07/2023 11:51:24:177
R\$ 6,2000	18.472.579/0001-50	17/07/2023 11:51:44:440
R\$ 6,1000	24.450.515/0001-51	17/07/2023 11:52:51:043
R\$ 6,0000	18.472.579/0001-50	17/07/2023 11:53:32:493
R\$ 5,9000	24.450.515/0001-51	17/07/2023 11:53:46:893
R\$ 5,8000	18.472.579/0001-50	17/07/2023 11:53:57:170
R\$ 5,7000	24.450.515/0001-51	17/07/2023 11:54:25:253
R\$ 5,6000	18.472.579/0001-50	17/07/2023 11:54:34:057
R\$ 5,5000	24.450.515/0001-51	17/07/2023 11:55:00:467
R\$ 5,4000	18.472.579/0001-50	17/07/2023 11:55:26:267
R\$ 5,3000	24.450.515/0001-51	17/07/2023 11:57:08:413
R\$ 5,2000	18.472.579/0001-50	17/07/2023 11:57:42:790

	R\$ 6,4000	12.561.153/0001-97	17/07/2023 11:57:56:673
	R\$ 5,1000	24.450.515/0001-51	17/07/2023 11:58:03:067
	R\$ 5,0000	18.472.579/0001-50	17/07/2023 11:58:06:937
	R\$ 6,3000	18.572.200/0001-84	17/07/2023 11:58:21:550
	R\$ 4,9000	24.450.515/0001-51	17/07/2023 11:58:21:700
	R\$ 6,2000	12.561.153/0001-97	17/07/2023 11:58:22:813
	R\$ 6,1000	18.572.200/0001-84	17/07/2023 11:58:36:087
	R\$ 6,0500	12.561.153/0001-97	17/07/2023 11:58:42:447
	R\$ 4,8000	18.472.579/0001-50	17/07/2023 11:59:04:303

Não existem lances de desempate ME/EPP para o item

Eventos do Item		
Evento	Data	Observações
Abertura	17/07/2023 11:41:51	Item aberto para lances.
Encerramento etapa aberta	17/07/2023 12:01:05	Item com etapa aberta encerrada.
Sorteio eletrônico	17/07/2023 12:01:05	Item teve empate real para o valor 8,7600. Procedeu-se o sorteio eletrônico entre os fornecedores com propostas empatadas.
Encerramento	17/07/2023 12:01:05	Item encerrado para lances.
Aceite de proposta	31/07/2023 16:42:11	Aceite individual da proposta. Fornecedor: COMSABOR COMERCIO DE ALIMENTOS LTDA, CNPJ/CPF: 18.472.579/0001-50, pelo melhor lance de R\$ 4,8000.
Habilitação de fornecedor	03/08/2023 17:28:50	Habilitação em grupo de propostas. Fornecedor: COMSABOR COMERCIO DE ALIMENTOS LTDA - CNPJ/CPF: 18.472.579/0001-50

Não existem intenções de recurso para o item

Item: 46 - Fermento

Propostas Participaram deste item as empresas abaixo relacionadas, com suas respectivas propostas. (As propostas com * na frente foram desclassificadas)							
CNPJ/CPF	Fornecedor	ME/EPP Equiparada	Declaração ME/EPP	Quantidade	Valor Unit.	Valor Global	Data/Hora Registro
18.572.200/0001-84	CJN COMERCIO E SERVICOS DE ALIMENTOS LTDA	Sim	Sim	360	R\$ 46,3400	R\$ 16.682,4000	16/07/2023 17:17:24
Marca: APTI Fabricante: APTI Modelo / Versão: APTI Descrição Detalhada do Objeto Ofertado: FERMENTO, QUÍMICO PÓ Porte da empresa: ME/EPP							
07.908.263/0001-42	J DANTAS SILVA LTDA	Sim	Sim	360	R\$ 46,3500	R\$ 16.686,0000	13/07/2023 16:59:36
Marca: apti Fabricante: apti Modelo / Versão: KG Descrição Detalhada do Objeto Ofertado: FERMENTO, QUÍMICO PÓ Porte da empresa: ME/EPP							
35.565.317/0001-50	35.565.317 NAIANA SINDE TEIXEIRA LIMA VERDE	Sim	Sim	360	R\$ 46,3500	R\$ 16.686,0000	16/07/2023 19:50:49
Marca: APTI Fabricante: APTI Modelo / Versão: NÃO SE APLICA Descrição Detalhada do Objeto Ofertado: FERMENTO, QUÍMICO PÓ Porte da empresa: ME/EPP							
24.450.515/0001-51	J. S. ARAUJO LTDA	Sim	Sim	360	R\$ 46,3500	R\$ 16.686,0000	17/07/2023 00:12:39
Marca: DONA BENTA Fabricante: DONA BENTA Modelo / Versão: DONA BENTA Descrição Detalhada do Objeto Ofertado: Fermento Tipo: Químico , Apresentação: Pó Porte da empresa: ME/EPP							
19.004.629/0001-38	AMS COMERCIO E SERVICOS LTDA	Sim	Sim	360	R\$ 47,0000	R\$ 16.920,0000	16/07/2023 13:53:15
Marca: SÓTRIGO Fabricante: SÓTRIGO Modelo / Versão: SÓTRIGO Descrição Detalhada do Objeto Ofertado: FERMENTO, QUÍMICO PÓ Porte da empresa: ME/EPP							
18.472.579/0001-50	COMSABOR COMERCIO DE	Sim	Sim	360	R\$ 55,0000	R\$ 19.800,0000	13/07/2023 10:11:07

		ALIMENTOS LTDA						
		Marca: APTI Fabricante: APTI Modelo / Versão: KG Descrição Detalhada do Objeto Ofertado: FERMENTO, QUÍMICO PÓ Porte da empresa: ME/EPP						
12.561.153/0001-97	SM PANTANAL REPRESENTACOES E SERVICOS LTDA	Sim	Sim	360	R\$ 60,0000	R\$ 21.600,0000	17/07/2023 09:42:51	
	Marca: Sorpan Fabricante: Sorpan Modelo / Versão: FERMENTO Descrição Detalhada do Objeto Ofertado: FERMENTO, QUÍMICO PÓ Porte da empresa: ME/EPP							

Lances (Obs: lances com * na frente indicam que foram excluídos)

	Valor do Lance	CNPJ/CPF	Data/Hora Registro
	R\$ 60,0000	12.561.153/0001-97	17/07/2023 11:00:01:383
	R\$ 55,0000	18.472.579/0001-50	17/07/2023 11:00:01:383
	R\$ 47,0000	19.004.629/0001-38	17/07/2023 11:00:01:383
	R\$ 46,3500	07.908.263/0001-42	17/07/2023 11:00:01:383
	R\$ 46,3500	35.565.317/0001-50	17/07/2023 11:00:01:383
	R\$ 46,3500	24.450.515/0001-51	17/07/2023 11:00:01:383
	R\$ 46,3400	18.572.200/0001-84	17/07/2023 11:00:01:383
	R\$ 46,2400	18.572.200/0001-84	17/07/2023 11:42:16:447
	R\$ 46,1000	18.472.579/0001-50	17/07/2023 11:43:38:380
	R\$ 46,0000	18.572.200/0001-84	17/07/2023 11:50:18:740
	R\$ 45,9000	12.561.153/0001-97	17/07/2023 11:50:26:220
	R\$ 45,8000	18.572.200/0001-84	17/07/2023 11:50:30:583
	R\$ 45,0000	19.004.629/0001-38	17/07/2023 11:50:37:287
	R\$ 44,9000	18.572.200/0001-84	17/07/2023 11:50:37:737
	R\$ 44,0000	19.004.629/0001-38	17/07/2023 11:51:02:353
	R\$ 43,9000	24.450.515/0001-51	17/07/2023 11:51:09:777
	R\$ 43,8000	18.472.579/0001-50	17/07/2023 11:51:15:050
	R\$ 43,7000	24.450.515/0001-51	17/07/2023 11:51:29:950
	R\$ 43,6000	18.472.579/0001-50	17/07/2023 11:51:46:857
	R\$ 43,5000	24.450.515/0001-51	17/07/2023 11:53:00:800
	R\$ 43,4000	12.561.153/0001-97	17/07/2023 11:53:26:117
	R\$ 43,3000	18.472.579/0001-50	17/07/2023 11:53:35:507
	R\$ 43,2000	12.561.153/0001-97	17/07/2023 11:53:36:400
	R\$ 43,1000	18.572.200/0001-84	17/07/2023 11:53:42:380
	R\$ 43,0000	12.561.153/0001-97	17/07/2023 11:53:43:450
	R\$ 42,9000	18.572.200/0001-84	17/07/2023 11:53:44:987
	R\$ 42,8000	24.450.515/0001-51	17/07/2023 11:53:55:970
	R\$ 42,7000	18.572.200/0001-84	17/07/2023 11:53:56:730
	R\$ 42,6000	18.472.579/0001-50	17/07/2023 11:53:59:663
	R\$ 42,5000	18.572.200/0001-84	17/07/2023 11:54:01:547
	R\$ 42,4000	18.472.579/0001-50	17/07/2023 11:54:08:477
	R\$ 42,3000	18.572.200/0001-84	17/07/2023 11:54:10:927
	R\$ 42,2000	18.472.579/0001-50	17/07/2023 11:54:23:477
	R\$ 42,1000	18.572.200/0001-84	17/07/2023 11:54:24:943
	R\$ 42,0000	12.561.153/0001-97	17/07/2023 11:54:30:600
	R\$ 41,9000	18.572.200/0001-84	17/07/2023 11:54:32:030
	R\$ 41,8000	18.472.579/0001-50	17/07/2023 11:54:39:043
	R\$ 41,7000	18.572.200/0001-84	17/07/2023 11:54:41:523
	R\$ 41,5000	18.472.579/0001-50	17/07/2023 11:54:46:487
	R\$ 41,4000	18.572.200/0001-84	17/07/2023 11:54:48:650
	R\$ 41,3000	24.450.515/0001-51	17/07/2023 11:54:53:590
	R\$ 41,2000	18.572.200/0001-84	17/07/2023 11:54:55:723
	R\$ 41,1000	18.472.579/0001-50	17/07/2023 11:54:58:327
	R\$ 41,0000	18.572.200/0001-84	17/07/2023 11:55:00:787
	R\$ 40,9000	24.450.515/0001-51	17/07/2023 11:55:11:950
	R\$ 40,8000	18.572.200/0001-84	17/07/2023 11:55:12:353
	R\$ 40,7000	24.450.515/0001-51	17/07/2023 11:55:20:560

	R\$ 40,6000	18.572.200/0001-84	17/07/2023 11:55:22:140
	R\$ 40,5000	24.450.515/0001-51	17/07/2023 11:55:27:930
	R\$ 40,4000	18.472.579/0001-50	17/07/2023 11:55:29:213
	R\$ 40,3000	18.572.200/0001-84	17/07/2023 11:55:31:843
	R\$ 40,0000	18.472.579/0001-50	17/07/2023 11:55:34:507
	R\$ 39,9000	18.572.200/0001-84	17/07/2023 11:55:36:710
	R\$ 35,0000	18.472.579/0001-50	17/07/2023 11:55:39:563
	R\$ 34,9000	18.572.200/0001-84	17/07/2023 11:55:41:697
	R\$ 30,0000	18.472.579/0001-50	17/07/2023 11:55:46:430
	R\$ 29,9000	24.450.515/0001-51	17/07/2023 11:56:58:880
	R\$ 29,8000	18.472.579/0001-50	17/07/2023 11:57:04:477
	R\$ 29,7000	24.450.515/0001-51	17/07/2023 11:58:12:490
	R\$ 29,6000	18.472.579/0001-50	17/07/2023 11:58:16:707

Não existem lances de desempate ME/EPP para o item

Eventos do Item		
Evento	Data	Observações
Abertura	17/07/2023 11:42:14	Item aberto para lances.
Encerramento etapa aberta	17/07/2023 12:00:17	Item com etapa aberta encerrada.
Sorteio eletrônico	17/07/2023 12:00:17	Item teve empate real para o valor 46,3500. Procedeu-se o sorteio eletrônico entre os fornecedores com propostas empatadas.
Encerramento	17/07/2023 12:00:17	Item encerrado para lances.
Aceite de proposta	31/07/2023 16:43:10	Aceite individual da proposta. Fornecedor: COMSABOR COMERCIO DE ALIMENTOS LTDA, CNPJ/CPF: 18.472.579/0001-50, pelo melhor lance de R\$ 29,6000.
Habilitação de fornecedor	03/08/2023 17:28:50	Habilitação em grupo de propostas. Fornecedor: COMSABOR COMERCIO DE ALIMENTOS LTDA - CNPJ/CPF: 18.472.579/0001-50

Não existem intenções de recurso para o item

Item: 47 - Mistura alimentícia

Propostas Participaram deste item as empresas abaixo relacionadas, com suas respectivas propostas.
(As propostas com * na frente foram desclassificadas)

CNPJ/CPF	Fornecedor	ME/EPP Equiparada	Declaração ME/EPP	Quantidade	Valor Unit.	Valor Global	Data/Hora Registro
18.572.200/0001-84	CJN COMERCIO E SERVICOS DE ALIMENTOS LTDA Marca: LUNAR Fabricante: LUNAR Modelo / Versão: LUNAR Descrição Detalhada do Objeto Ofertado: "MISTURA ALIMENTÍCIA, INGREDIENTES FARINHA DE TRIGO, FERRO E ÁCIDO FÓLICO, FARINHA DE APLICAÇÃO PÃO MISTURA ALIMENTÍCIA, INGREDIENTES FARINHA DE TRIGO, FERRO E ÁCIDO FÓLICO, FARINHA DE APLICAÇÃO PÃO INTEGRAL" Porte da empresa: ME/EPP	Sim	Sim	420	R\$ 6,2300	R\$ 2.616,6000	16/07/2023 17:17:24
07.908.263/0001-42	J DANTAS SILVA LTDA Marca: DONA BENTA Fabricante: DONA BENTA Modelo / Versão: KG Descrição Detalhada do Objeto Ofertado: "MISTURA ALIMENTÍCIA, INGREDIENTES FARINHA DE TRIGO, FERRO E ÁCIDO FÓLICO, FARINHA DE APLICAÇÃO PÃO MISTURA ALIMENTÍCIA, INGREDIENTES FARINHA DE TRIGO, FERRO E ÁCIDO FÓLICO, FARINHA DE APLICAÇÃO PÃO INTEGRAL" Porte da empresa: ME/EPP	Sim	Sim	420	R\$ 6,2400	R\$ 2.620,8000	13/07/2023 16:59:36
35.565.317/0001-50	35.565.317 NAIANA SINDE TEIXEIRA LIMA VERDE Marca: APTI Fabricante: APTI Modelo / Versão: NÃO SE APLICA Descrição Detalhada do Objeto Ofertado: MISTURA ALIMENTÍCIA, INGREDIENTES FARINHA DE TRIGO, FERRO E ÁCIDO FÓLICO, FARINHA DE APLICAÇÃO PÃO MISTURA ALIMENTÍCIA, INGREDIENTES FARINHA DE TRIGO, FERRO E ÁCIDO FÓLICO, FARINHA DE APLICAÇÃO PÃO INTEGRAL Porte da empresa: ME/EPP	Sim	Sim	420	R\$ 6,2400	R\$ 2.620,8000	16/07/2023 19:50:49
24.450.515/0001-51	J. S. ARAUJO LTDA Marca: NESTLE Fabricante: NESTLE Modelo / Versão: NESTLE Descrição Detalhada do Objeto Ofertado: Mistura Alimentícia Ingredientes: Farinha De Trigo, Açúcar,	Sim	Sim	420	R\$ 6,2400	R\$ 2.620,8000	17/07/2023 00:12:39

	Margarina, Leite E Ovos , Sabor: Baunilha , Aplicação: Panificação E Confeitos Porte da empresa: ME/EPP						
12.561.153/0001-97	SM PANTANAL REPRESENTACOES E SERVICOS LTDA	Sim	Sim	420	R\$ 20,0000	R\$ 8.400,0000	17/07/2023 09:42:51
Marca: Sorpan Fabricante: Sorpan Modelo / Versão: MISTURA ALIMENTÍCIA Descrição Detalhada do Objeto Ofertado: MISTURA ALIMENTÍCIA, INGREDIENTES FARINHA DE TRIGO, FERRO E ÁCIDO FÓLICO, FARINHA DE APLICAÇÃO PÃO MISTURA ALIMENTÍCIA, INGREDIENTES FARINHA DE TRIGO, FERRO E ÁCIDO FÓLICO, FARINHA DE APLICAÇÃO PÃO INTEGRAL Porte da empresa: ME/EPP							

Lances (Obs: lances com * na frente indicam que foram excluídos)

Valor do Lance	CNPJ/CPF	Data/Hora Registro
R\$ 20,0000	12.561.153/0001-97	17/07/2023 11:00:01:383
R\$ 6,2400	07.908.263/0001-42	17/07/2023 11:00:01:383
R\$ 6,2400	35.565.317/0001-50	17/07/2023 11:00:01:383
R\$ 6,2400	24.450.515/0001-51	17/07/2023 11:00:01:383
R\$ 6,2300	18.572.200/0001-84	17/07/2023 11:00:01:383
R\$ 6,0000	35.565.317/0001-50	17/07/2023 11:51:06:027

Não existem lances de desempate ME/EPP para o item

Eventos do Item

Evento	Data	Observações
Abertura	17/07/2023 11:42:17	Item aberto para lances.
Encerramento etapa aberta	17/07/2023 11:53:07	Item com etapa aberta encerrada.
Sorteio eletrônico	17/07/2023 11:53:07	Item teve empate real para o valor 6,2400. Procedeu-se o sorteio eletrônico entre os fornecedores com propostas empatadas.
Encerramento	17/07/2023 11:53:07	Item encerrado para lances.
Aceite de proposta	01/08/2023 13:35:59	Aceite individual da proposta. Fornecedor: 35.565.317 NAIANA SINDE TEIXEIRA LIMA VERDE, CNPJ/CPF: 35.565.317/0001-50, pelo melhor lance de R\$ 6,0000.
Habilitação de fornecedor	03/08/2023 17:28:50	Habilitação em grupo de propostas. Fornecedor: 35.565.317 NAIANA SINDE TEIXEIRA LIMA VERDE - CNPJ/CPF: 35.565.317/0001-50

Não existem intenções de recurso para o item

Item: 48 - Fermento

Propostas Participaram deste item as empresas abaixo relacionadas, com suas respectivas propostas.

(As propostas com * na frente foram desclassificadas)

CNPJ/CPF	Fornecedor	ME/EPP Equiparada	Declaração ME/EPP	Quantidade	Valor Unit.	Valor Global	Data/Hora Registro
18.572.200/0001-84	CJN COMERCIO E SERVICOS DE ALIMENTOS LTDA	Sim	Sim	240	R\$ 65,6700	R\$ 15.760,8000	16/07/2023 17:17:24
Marca: APTI Fabricante: APTI Modelo / Versão: APTI Descrição Detalhada do Objeto Ofertado: "FERMENTO, TIPO BIOLÓGICO SECO APRESENTAÇÃO PÓ COMPOSIÇÃO PENICILLIUM CAMEMBERTI" Porte da empresa: ME/EPP							
07.908.263/0001-42	J DANTAS SILVA LTDA	Sim	Sim	240	R\$ 65,6800	R\$ 15.763,2000	13/07/2023 16:59:36
Marca: fleischmann Fabricante: fleischmann Modelo / Versão: KG Descrição Detalhada do Objeto Ofertado: "FERMENTO, TIPO BIOLÓGICO SECO APRESENTAÇÃO PÓ COMPOSIÇÃO PENICILLIUM CAMEMBERTI" Porte da empresa: ME/EPP							
35.565.317/0001-50	35.565.317 NAIANA SINDE TEIXEIRA LIMA VERDE	Sim	Sim	240	R\$ 65,6800	R\$ 15.763,2000	16/07/2023 19:50:49
Marca: APTI Fabricante: APTI Modelo / Versão: NÃO SE APLICA Descrição Detalhada do Objeto Ofertado: FERMENTO, TIPO BIOLÓGICO SECO APRESENTAÇÃO PÓ COMPOSIÇÃO PENICILLIUM CAMEMBERTI Porte da empresa: ME/EPP							
19.004.629/0001-38	AMS COMERCIO E SERVICOS LTDA	Sim	Sim	240	R\$ 66,0000	R\$ 15.840,0000	16/07/2023 13:53:15

	Marca: SÓTRIGO Fabricante: SÓTRIGO Modelo / Versão: SÓTRIGO Descrição Detalhada do Objeto Ofertado: "FERMENTO, TIPO BIOLÓGICO SECO APRESENTAÇÃO PÓ COMPOSIÇÃO PENICILLIUM CAMEMBERTI" Porte da empresa: ME/EPP						
18.472.579/0001-50	COMSABOR COMERCIO DE ALIMENTOS LTDA	Sim	Sim	240	R\$ 72,0000	R\$ 17.280,0000	13/07/2023 10:11:07
	Marca: ITAIQUARA Fabricante: ITAIQUARA Modelo / Versão: KG Descrição Detalhada do Objeto Ofertado: FERMENTO, TIPO BIOLÓGICO SECO APRESENTAÇÃO PÓ COMPOSIÇÃO PENICILLIUM CAMEMBERTI (FORNECIMENTO PROPORCIONAL EM EMBALAGENS DE 500G DA MARCA COTADA). Porte da empresa: ME/EPP						
12.561.153/0001-97	SM PANTANAL REPRESENTACOES E SERVICOS LTDA	Sim	Sim	240	R\$ 80,0000	R\$ 19.200,0000	17/07/2023 09:42:51
	Marca: Fleishamann Fabricante: Fleishamann Modelo / Versão: FERMENTO Descrição Detalhada do Objeto Ofertado: FERMENTO, TIPO BIOLÓGICO SECO APRESENTAÇÃO PÓ COMPOSIÇÃO PENICILLIUM CAMEMBERTI Porte da empresa: ME/EPP						

Lances (Obs: lances com * na frente indicam que foram excluídos)			
Valor do Lance	CNPJ/CPF	Data/Hora Registro	
R\$ 80,0000	12.561.153/0001-97	17/07/2023 11:00:01:383	
R\$ 72,0000	18.472.579/0001-50	17/07/2023 11:00:01:383	
R\$ 66,0000	19.004.629/0001-38	17/07/2023 11:00:01:383	
R\$ 65,6800	07.908.263/0001-42	17/07/2023 11:00:01:383	
R\$ 65,6800	35.565.317/0001-50	17/07/2023 11:00:01:383	
R\$ 65,6700	18.572.200/0001-84	17/07/2023 11:00:01:383	
R\$ 65,5000	18.472.579/0001-50	17/07/2023 11:43:44:320	
R\$ 65,0000	19.004.629/0001-38	17/07/2023 11:50:31:327	
R\$ 64,9000	18.472.579/0001-50	17/07/2023 11:51:21:960	
R\$ 64,0000	35.565.317/0001-50	17/07/2023 11:52:48:940	
R\$ 63,9000	12.561.153/0001-97	17/07/2023 11:53:26:427	
R\$ 63,8000	18.472.579/0001-50	17/07/2023 11:53:39:197	
R\$ 63,7000	12.561.153/0001-97	17/07/2023 11:53:39:923	
R\$ 63,6000	18.472.579/0001-50	17/07/2023 11:54:02:457	
R\$ 63,5000	12.561.153/0001-97	17/07/2023 11:54:07:297	
R\$ 63,0000	18.472.579/0001-50	17/07/2023 11:54:12:633	
R\$ 62,9000	12.561.153/0001-97	17/07/2023 11:54:14:060	
R\$ 62,8000	18.472.579/0001-50	17/07/2023 11:54:42:037	
R\$ 62,7000	12.561.153/0001-97	17/07/2023 11:54:43:873	
R\$ 62,6000	18.472.579/0001-50	17/07/2023 11:54:49:740	
R\$ 62,5000	12.561.153/0001-97	17/07/2023 11:54:50:660	
R\$ 62,0000	18.472.579/0001-50	17/07/2023 11:55:06:483	
R\$ 61,9000	12.561.153/0001-97	17/07/2023 11:55:07:207	
R\$ 61,8000	18.472.579/0001-50	17/07/2023 11:55:31:950	
R\$ 61,7000	12.561.153/0001-97	17/07/2023 11:55:37:810	
R\$ 61,6000	18.472.579/0001-50	17/07/2023 11:55:50:523	
R\$ 61,5000	12.561.153/0001-97	17/07/2023 11:55:54:577	
R\$ 60,0000	35.565.317/0001-50	17/07/2023 11:55:57:213	
R\$ 59,9000	12.561.153/0001-97	17/07/2023 11:55:58:283	
R\$ 55,0000	18.472.579/0001-50	17/07/2023 11:56:13:743	
R\$ 54,9000	12.561.153/0001-97	17/07/2023 11:56:14:727	
R\$ 50,0000	18.472.579/0001-50	17/07/2023 11:56:19:990	
R\$ 49,9000	35.565.317/0001-50	17/07/2023 11:57:42:777	
R\$ 49,8000	18.472.579/0001-50	17/07/2023 11:58:13:773	

Não existem lances de desempate ME/EPP para o item

Eventos do Item		
Evento	Data	Observações
Abertura	17/07/2023 11:43:11	Item aberto para lances.

Encerramento etapa aberta	17/07/2023 12:00:14	Item com etapa aberta encerrada.
Encerramento	17/07/2023 12:00:14	Item encerrado para lances.
Aceite de proposta	31/07/2023 16:44:47	Aceite individual da proposta. Fornecedor: COMSABOR COMERCIO DE ALIMENTOS LTDA, CNPJ/CPF: 18.472.579/0001-50, pelo melhor lance de R\$ 49,8000.
Habilitação de fornecedor	03/08/2023 17:28:50	Habilitação em grupo de propostas. Fornecedor: COMSABOR COMERCIO DE ALIMENTOS LTDA - CNPJ/CPF: 18.472.579/0001-50

Não existem intenções de recurso para o item

Item: 49 - Frios

Propostas Participaram deste item as empresas abaixo relacionadas, com suas respectivas propostas.
(As propostas com * na frente foram desclassificadas)

CNPJ/CPF	Fornecedor	ME/EPP Equiparada	Declaração ME/EPP	Quantidade	Valor Unit.	Valor Global	Data/Hora Registro
07.908.263/0001-42	J DANTAS SILVA LTDA Marca: frimesa Fabricante: frimesa Modelo / Versão: KG Descrição Detalhada do Objeto Ofertado: "FRIOS, VARIEDADE MORTADELA TIPO BOLOGNA TIPO PREPARAÇÃO DEFUMADO APRESENTAÇÃO PEÇA INTEIRA ESTADO DE CONSERVAÇÃO RESFRIADO(A)" Porte da empresa: ME/EPP	Sim	Sim	640	R\$ 61,9000	R\$ 39.616,0000	13/07/2023 16:59:36
35.565.317/0001-50	35.565.317 NAIANA SINDE TEIXEIRA LIMA VERDE Marca: FRIATO Fabricante: FRIATO Modelo / Versão: NÃO SE APLICA Descrição Detalhada do Objeto Ofertado: FRIOS, VARIEDADE MORTADELA TIPO BOLOGNA TIPO PREPARAÇÃO DEFUMADO APRESENTAÇÃO PEÇA INTEIRA ESTADO DE CONSERVAÇÃO RESFRIADO(A) Porte da empresa: ME/EPP	Sim	Sim	640	R\$ 61,9000	R\$ 39.616,0000	16/07/2023 19:50:49
24.450.515/0001-51	J. S. ARAUJO LTDA Marca: PEPERI Fabricante: PEPERI Modelo / Versão: PEPERI Descrição Detalhada do Objeto Ofertado: Frios Variedade: Mortadela , Tipo: Bologna , Tipo Preparação: Defumado , Apresentação: Peça Inteira , Estado De Conservação: Resfriado(A) Porte da empresa: ME/EPP	Sim	Sim	640	R\$ 61,9000	R\$ 39.616,0000	17/07/2023 00:12:39
19.004.629/0001-38	AMS COMERCIO E SERVICOS LTDA Marca: FRIATO Fabricante: FRIATO Modelo / Versão: FRIATO Descrição Detalhada do Objeto Ofertado: "FRIOS, VARIEDADE MORTADELA TIPO BOLOGNA TIPO PREPARAÇÃO DEFUMADO APRESENTAÇÃO PEÇA INTEIRA ESTADO DE CONSERVAÇÃO RESFRIADO(A)" Porte da empresa: ME/EPP	Sim	Sim	640	R\$ 62,0000	R\$ 39.680,0000	16/07/2023 13:53:15
29.350.463/0001-65	ROLV COMERCIO E REPRESENTACAO LTDA Marca: SABBOR Fabricante: SABBOR Modelo / Versão: KG Descrição Detalhada do Objeto Ofertado: FRIOS, VARIEDADE MORTADELA TIPO BOLOGNA TIPO PREPARAÇÃO DEFUMADO APRESENTAÇÃO PEÇA INTEIRA ESTADO DE CONSERVAÇÃO RESFRIADO(A) MARCA: SABBOR Porte da empresa: ME/EPP	Sim	Sim	640	R\$ 70,0000	R\$ 44.800,0000	16/07/2023 00:47:41

Lances (Obs: lances com * na frente indicam que foram excluídos)

Valor do Lance	CNPJ/CPF	Data/Hora Registro
R\$ 70,0000	29.350.463/0001-65	17/07/2023 11:00:01:383
R\$ 62,0000	19.004.629/0001-38	17/07/2023 11:00:01:383
R\$ 61,9000	35.565.317/0001-50	17/07/2023 11:00:01:383
R\$ 61,9000	24.450.515/0001-51	17/07/2023 11:00:01:383
R\$ 61,9000	07.908.263/0001-42	17/07/2023 11:00:01:383
R\$ 55,0000	19.004.629/0001-38	17/07/2023 11:54:20:113
R\$ 54,0000	35.565.317/0001-50	17/07/2023 11:56:22:523
R\$ 53,9000	24.450.515/0001-51	17/07/2023 11:56:32:367
R\$ 52,9000	35.565.317/0001-50	17/07/2023 12:01:53:647
R\$ 52,8000	24.450.515/0001-51	17/07/2023 12:02:45:840

Não existem lances de desempate ME/EPP para o item

Eventos do Item		
Evento	Data	Observações
Abertura	17/07/2023 11:51:54	Item aberto para lances.
Encerramento etapa aberta	17/07/2023 12:04:46	Item com etapa aberta encerrada.
Encerramento	17/07/2023 12:04:46	Item encerrado para lances.
Aceite de proposta	31/07/2023 17:23:59	Aceite individual da proposta. Fornecedor: J. S. ARAUJO LTDA, CNPJ/CPF: 24.450.515/0001-51, pelo melhor lance de R\$ 52,8000.
Habilitação de fornecedor	03/08/2023 17:28:50	Habilitação em grupo de propostas. Fornecedor: J. S. ARAUJO LTDA - CNPJ/CPF: 24.450.515/0001-51
Não existem intenções de recurso para o item		

Item: 50 - Frios

Propostas Participaram deste item as empresas abaixo relacionadas, com suas respectivas propostas.
(As propostas com * na frente foram desclassificadas)

CNPJ/CPF	Fornecedor	ME/EPP Equiparada	Declaração ME/EPP	Quantidade	Valor Unit.	Valor Global	Data/Hora Registro
07.908.263/0001-42	J DANTAS SILVA LTDA	Sim	Sim	640	R\$ 40,2700	R\$ 25.772,8000	13/07/2023 16:59:36
Marca: frimesa Fabricante: frimesa Modelo / Versão: KG Descrição Detalhada do Objeto Ofertado: FRIOS, VARIEDADE PRESUNTO DE PERNIL TIPO PREPARAÇÃO COZIDO COMPOSIÇÃO SEM CAPA DE GORDURA APRESENTAÇÃO PEÇA INTEIRA ESTADO DE CONSERVAÇÃO RESFRIADO(A) Porte da empresa: ME/EPP							
35.565.317/0001-50	35.565.317 NAIANA SINDE TEIXEIRA LIMA VERDE	Sim	Sim	640	R\$ 40,2700	R\$ 25.772,8000	16/07/2023 19:50:49
Marca: FRIATO Fabricante: FRIATO Modelo / Versão: NÃO SE APLICA Descrição Detalhada do Objeto Ofertado: FRIOS, VARIEDADE PRESUNTO DE PERNIL TIPO PREPARAÇÃO COZIDO COMPOSIÇÃO SEM CAPA DE GORDURA APRESENTAÇÃO PEÇA INTEIRA ESTADO DE CONSERVAÇÃO RESFRIADO(A) Porte da empresa: ME/EPP							
24.450.515/0001-51	J. S. ARAUJO LTDA	Sim	Sim	640	R\$ 40,2700	R\$ 25.772,8000	17/07/2023 00:12:39
Marca: SABBOR Fabricante: SABBOR Modelo / Versão: SABBOR Descrição Detalhada do Objeto Ofertado: Frios Variedade: Presunto De Pernil , Tipo Preparação: Defumado , Apresentação: Peça Inteira , Estado De Conservação: Resfriado(A) Porte da empresa: ME/EPP							
19.004.629/0001-38	AMS COMERCIO E SERVICOS LTDA	Sim	Sim	640	R\$ 42,0000	R\$ 26.880,0000	16/07/2023 13:53:15
Marca: FRIATO Fabricante: FRIATO Modelo / Versão: FRIATO Descrição Detalhada do Objeto Ofertado: "FRIOS, VARIEDADE PRESUNTO DE PERNIL TIPO PREPARAÇÃO COZIDO COMPOSIÇÃO SEM CAPA DE GORDURA APRESENTAÇÃO PEÇA INTEIRA ESTADO DE CONSERVAÇÃO RESFRIADO(A)" Porte da empresa: ME/EPP							

Lances (Obs: lances com * na frente indicam que foram excluídos)

Valor do Lance	CNPJ/CPF	Data/Hora Registro
R\$ 42,0000	19.004.629/0001-38	17/07/2023 11:00:01:383
R\$ 40,2700	35.565.317/0001-50	17/07/2023 11:00:01:383
R\$ 40,2700	24.450.515/0001-51	17/07/2023 11:00:01:383
R\$ 40,2700	07.908.263/0001-42	17/07/2023 11:00:01:383
R\$ 35,0000	19.004.629/0001-38	17/07/2023 11:52:49:740
R\$ 34,9000	35.565.317/0001-50	17/07/2023 11:53:05:563
R\$ 30,0000	19.004.629/0001-38	17/07/2023 11:55:00:303
R\$ 29,9000	24.450.515/0001-51	17/07/2023 11:57:50:003
R\$ 29,0000	19.004.629/0001-38	17/07/2023 11:58:46:353
R\$ 28,9000	24.450.515/0001-51	17/07/2023 11:59:09:020

Não existem lances de desempate ME/EPP para o item

Eventos do Item		
Evento	Data	Observações
Abertura	17/07/2023 11:50:56	Item aberto para lances.
Encerramento	17/07/2023 12:01:10	Item encerrado para lances.
Encerramento etapa aberta	17/07/2023 12:01:10	Item com etapa aberta encerrada.
Aceite de proposta	31/07/2023 17:24:36	Aceite individual da proposta. Fornecedor: J. S. ARAUJO LTDA, CNPJ/CPF: 24.450.515/0001-51, pelo melhor lance de R\$ 28,9000.
Habilitação de fornecedor	03/08/2023 17:28:50	Habilitação em grupo de propostas. Fornecedor: J. S. ARAUJO LTDA - CNPJ/CPF: 24.450.515/0001-51
Não existem intenções de recurso para o item		

Item: 51 - Frios

Propostas Participaram deste item as empresas abaixo relacionadas, com suas respectivas propostas.
(As propostas com * na frente foram desclassificadas)

CNPJ/CPF	Fornecedor	ME/EPP Equiparada	Declaração ME/EPP	Quantidade	Valor Unit.	Valor Global	Data/Hora Registro
07.908.263/0001-42	J DANTAS SILVA LTDA	Sim	Sim	60	R\$ 109,9500	R\$ 6.597,0000	13/07/2023 17:05:04
Marca: sadia Fabricante: sadia Modelo / Versão: KG Descrição Detalhada do Objeto Ofertado: "FRIOS, VARIEDADE SALAME TIPO ITALIANO APRESENTAÇÃO PEÇA INTEIRA ESTADO DE CONSERVAÇÃO RESFRIADO(A)" Porte da empresa: ME/EPP							
35.565.317/0001-50	35.565.317 NAIANA SINDE TEIXEIRA LIMA VERDE	Sim	Sim	60	R\$ 109,9500	R\$ 6.597,0000	16/07/2023 20:00:40
Marca: FRIATO Fabricante: FRIATO Modelo / Versão: NÃO SE APLICA Descrição Detalhada do Objeto Ofertado: FRIOS, VARIEDADE SALAME TIPO ITALIANO APRESENTAÇÃO PEÇA INTEIRA ESTADO DE CONSERVAÇÃO RESFRIADO(A) Porte da empresa: ME/EPP							

Lances (Obs: lances com * na frente indicam que foram excluídos)

Valor do Lance	CNPJ/CPF	Data/Hora Registro
R\$ 109,9500	07.908.263/0001-42	17/07/2023 11:00:01:383
R\$ 109,9500	35.565.317/0001-50	17/07/2023 11:00:01:383
R\$ 109,8000	35.565.317/0001-50	17/07/2023 11:59:54:147

Não existem lances de desempate ME/EPP para o item

Eventos do Item		
Evento	Data	Observações
Abertura	17/07/2023 11:51:29	Item aberto para lances.
Encerramento etapa aberta	17/07/2023 12:01:55	Item com etapa aberta encerrada.
Encerramento	17/07/2023 12:01:55	Item encerrado para lances.
Aceite de proposta	01/08/2023 13:36:32	Aceite individual da proposta. Fornecedor: 35.565.317 NAIANA SINDE TEIXEIRA LIMA VERDE, CNPJ/CPF: 35.565.317/0001-50, pelo melhor lance de R\$ 109,8000.
Habilitação de fornecedor	03/08/2023 17:29:57	Habilitação em grupo de propostas. Fornecedor: 35.565.317 NAIANA SINDE TEIXEIRA LIMA VERDE - CNPJ/CPF: 35.565.317/0001-50
Não existem intenções de recurso para o item		

Item: 52 - Fruta

Propostas Participaram deste item as empresas abaixo relacionadas, com suas respectivas propostas.
(As propostas com * na frente foram desclassificadas)

CNPJ/CPF	Fornecedor	ME/EPP Equiparada	Declaração ME/EPP	Quantidade	Valor Unit.	Valor Global	Data/Hora Registro
19.004.629/0001-38	AMS COMERCIO E SERVICOS LTDA	Sim	Sim	1.200	R\$ 15,0000	R\$ 18.000,0000	16/07/2023 14:01:52
Marca: NATIVA Fabricante: NATIVA Modelo / Versão: NATIVA							

	Descrição Detalhada do Objeto Ofertado: FRUTA, TIPO ABACAXI PÉROLA APRESENTAÇÃO NATURAL Porte da empresa: ME/EPP						
07.908.263/0001-42	J DANTAS SILVA LTDA	Sim	Sim	1.200	R\$ 15,0200	R\$ 18.024,0000	13/07/2023 17:05:04
	Marca: nacional Fabricante: nacional Modelo / Versão: KG Descrição Detalhada do Objeto Ofertado: FRUTA, TIPO ABACAXI PÉROLA APRESENTAÇÃO NATURAL Porte da empresa: ME/EPP						
35.565.317/0001-50	35.565.317 NAIANA SINDE TEIXEIRA LIMA VERDE	Sim	Sim	1.200	R\$ 15,0200	R\$ 18.024,0000	16/07/2023 20:00:40
	Marca: IN NATURA Fabricante: IN NATURA Modelo / Versão: NÃO SE APLICA Descrição Detalhada do Objeto Ofertado: FRUTA, TIPO ABACAXI PÉROLA APRESENTAÇÃO NATURAL Porte da empresa: ME/EPP						
24.450.515/0001-51	J. S. ARAUJO LTDA	Sim	Sim	1.200	R\$ 15,0200	R\$ 18.024,0000	17/07/2023 07:31:10
	Marca: REGIONAL Fabricante: REGIONAL Modelo / Versão: REGIONAL Descrição Detalhada do Objeto Ofertado: Fruta Tipo: Abacaxi Pérola , Apresentação: Natural Porte da empresa: ME/EPP						
29.350.463/0001-65	ROLV COMERCIO E REPRESENTACAO LTDA	Sim	Sim	1.200	R\$ 17,0000	R\$ 20.400,0000	16/07/2023 00:52:27
	Marca: LOCAL Fabricante: LOCAL Modelo / Versão: KG Descrição Detalhada do Objeto Ofertado: FRUTA, TIPO ABACAXI PÉROLA APRESENTAÇÃO NATURAL MARCA: LOCAL Porte da empresa: ME/EPP						

Lances (Obs: lances com * na frente indicam que foram excluídos)		
Valor do Lance	CNPJ/CPF	Data/Hora Registro
R\$ 17,0000	29.350.463/0001-65	17/07/2023 11:00:01:383
R\$ 15,0200	07.908.263/0001-42	17/07/2023 11:00:01:383
R\$ 15,0200	35.565.317/0001-50	17/07/2023 11:00:01:383
R\$ 15,0200	24.450.515/0001-51	17/07/2023 11:00:01:383
R\$ 15,0000	19.004.629/0001-38	17/07/2023 11:00:01:383
R\$ 14,9000	07.908.263/0001-42	17/07/2023 11:52:46:373
R\$ 13,0000	19.004.629/0001-38	17/07/2023 11:53:01:350
R\$ 16,0000	29.350.463/0001-65	17/07/2023 11:53:19:643
R\$ 12,9000	07.908.263/0001-42	17/07/2023 11:53:32:787
R\$ 9,9000	07.908.263/0001-42	17/07/2023 11:53:57:997
R\$ 6,0000	19.004.629/0001-38	17/07/2023 11:55:15:993
R\$ 5,9000	24.450.515/0001-51	17/07/2023 11:58:56:973
R\$ 4,0000	19.004.629/0001-38	17/07/2023 11:59:08:743

Não existem lances de desempate ME/EPP para o item

Eventos do Item		
Evento	Data	Observações
Abertura	17/07/2023 11:51:42	Item aberto para lances.
Encerramento sem prorrogação	17/07/2023 12:01:43	Item aguardando decisão sobre reinício ou encerramento da etapa aberta.
Encerramento etapa aberta	17/07/2023 12:13:18	Item com etapa aberta encerrada.
Encerramento	17/07/2023 12:13:18	Item encerrado para lances.
Aceite de proposta	02/08/2023 13:26:49	Aceite individual da proposta. Fornecedor: AMS COMERCIO E SERVICOS LTDA, CNPJ/CPF: 19.004.629/0001-38, pelo melhor lance de R\$ 4,0000.
Habilitação de fornecedor	03/08/2023 17:29:57	Habilitação em grupo de propostas. Fornecedor: AMS COMERCIO E SERVICOS LTDA - CNPJ/CPF: 19.004.629/0001-38

Não existem intenções de recurso para o item

Item: 53 - Fruta

Propostas Participaram deste item as empresas abaixo relacionadas, com suas respectivas propostas.
(As propostas com * na frente foram desclassificadas)

CNPJ/CPF	Fornecedor	ME/EPP Equiparada	Declaração ME/EPP	Quantidade	Valor Unit.	Valor Global	Data/Hora Registro
07.908.263/0001-42	J DANTAS SILVA LTDA	Sim	Sim	360	R\$ 27,8400	R\$ 10.022,4000	13/07/2023 17:05:04
Marca: nacional Fabricante: nacional Modelo / Versão: KG Descrição Detalhada do Objeto Ofertado: "FRUTA, TIPO KIWI APRESENTAÇÃO NATURAL" Porte da empresa: ME/EPP							
35.565.317/0001-50	35.565.317 NAIANA SINDE TEIXEIRA LIMA VERDE	Sim	Sim	360	R\$ 27,8400	R\$ 10.022,4000	16/07/2023 20:00:40
Marca: IN NATURA Fabricante: IN NATURA Modelo / Versão: NÃO SE APLICA Descrição Detalhada do Objeto Ofertado: FRUTA, TIPO KIWI APRESENTAÇÃO NATURAL Porte da empresa: ME/EPP							
24.450.515/0001-51	J. S. ARAUJO LTDA	Sim	Sim	360	R\$ 27,8400	R\$ 10.022,4000	17/07/2023 07:31:10
Marca: NACIONAL Fabricante: NACIONAL Modelo / Versão: NACIONAL Descrição Detalhada do Objeto Ofertado: Fruta Tipo: Kiwi , Apresentação: Natural Porte da empresa: ME/EPP							
19.004.629/0001-38	AMS COMERCIO E SERVICOS LTDA	Sim	Sim	360	R\$ 28,0000	R\$ 10.080,0000	16/07/2023 14:01:52
Marca: NATIVA Fabricante: NATIVA Modelo / Versão: NATIVA Descrição Detalhada do Objeto Ofertado: "FRUTA, TIPO KIWI APRESENTAÇÃO NATURAL" Porte da empresa: ME/EPP							

Lances (Obs: lances com * na frente indicam que foram excluídos)		
Valor do Lance	CNPJ/CPF	Data/Hora Registro
R\$ 28,0000	19.004.629/0001-38	17/07/2023 11:00:01:383
R\$ 27,8400	35.565.317/0001-50	17/07/2023 11:00:01:383
R\$ 27,8400	24.450.515/0001-51	17/07/2023 11:00:01:383
R\$ 27,8400	07.908.263/0001-42	17/07/2023 11:00:01:383
R\$ 20,0000	19.004.629/0001-38	17/07/2023 11:53:20:720
Não existem lances de desempate ME/EPP para o item		

Eventos do Item		
Evento	Data	Observações
Abertura	17/07/2023 11:53:00	Item aberto para lances.
Encerramento sem prorrogação	17/07/2023 12:03:01	Item aguardando decisão sobre reinício ou encerramento da etapa aberta.
Encerramento etapa aberta	17/07/2023 12:17:02	Item com etapa aberta encerrada.
Sorteio eletrônico	17/07/2023 12:17:02	Item teve empate real para o valor 27,8400. Procedeu-se o sorteio eletrônico entre os fornecedores com propostas empatadas.
Encerramento	17/07/2023 12:17:02	Item encerrado para lances.
Aceite de proposta	02/08/2023 13:27:54	Aceite individual da proposta. Fornecedor: AMS COMERCIO E SERVICOS LTDA, CNPJ/CPF: 19.004.629/0001-38, pelo melhor lance de R\$ 20,0000.
Habilitação de fornecedor	03/08/2023 17:29:57	Habilitação em grupo de propostas. Fornecedor: AMS COMERCIO E SERVICOS LTDA - CNPJ/CPF: 19.004.629/0001-38
Não existem intenções de recurso para o item		

Item: 54 - Legume In Natura								
Propostas Participaram deste item as empresas abaixo relacionadas, com suas respectivas propostas. (As propostas com * na frente foram desclassificadas)								
CNPJ/CPF	Fornecedor	ME/EPP Equiparada	Declaração ME/EPP	Quantidade	Valor Unit.	Valor Global	Data/Hora Registro	
07.908.263/0001-42	J DANTAS SILVA LTDA	Sim	Sim	620	R\$ 14,3300	R\$ 8.884,6000	13/07/2023 17:05:04	
Marca: nacional Fabricante: nacional Modelo / Versão: KG Descrição Detalhada do Objeto Ofertado: LEGUME IN NATURA, TIPO CEBOLA AMARELA Porte da empresa: ME/EPP								

35.565.317/0001-50	35.565.317 NAIANA SINDE TEIXEIRA LIMA VERDE	Sim	Sim	620	R\$ 14,3300	R\$ 8.884,6000	16/07/2023 20:00:40
Marca: IN NATURA Fabricante: IN NATURA Modelo / Versão: NÃO SE APLICA Descrição Detalhada do Objeto Ofertado: LEGUME IN NATURA, TIPO CEBOLA AMARELA Porte da empresa: ME/EPP							
24.450.515/0001-51	J. S. ARAUJO LTDA	Sim	Sim	620	R\$ 14,3300	R\$ 8.884,6000	17/07/2023 07:31:10
Marca: NACIONAL Fabricante: NACIONAL Modelo / Versão: NACIONAL Descrição Detalhada do Objeto Ofertado: Legume In Natura Tipo: Cebola Amarela Porte da empresa: ME/EPP							
19.004.629/0001-38	AMS COMERCIO E SERVICOS LTDA	Sim	Sim	620	R\$ 15,0000	R\$ 9.300,0000	16/07/2023 14:01:52
Marca: NACIONAL Fabricante: NACIONAL Modelo / Versão: NACIONAL Descrição Detalhada do Objeto Ofertado: LEGUME IN NATURA, TIPO CEBOLA AMARELA Porte da empresa: ME/EPP							

Lances (Obs: lances com * na frente indicam que foram excluídos)

Valor do Lance	CNPJ/CPF	Data/Hora Registro
R\$ 15,0000	19.004.629/0001-38	17/07/2023 11:00:01:383
R\$ 14,3300	35.565.317/0001-50	17/07/2023 11:00:01:383
R\$ 14,3300	24.450.515/0001-51	17/07/2023 11:00:01:383
R\$ 14,3300	07.908.263/0001-42	17/07/2023 11:00:01:383
R\$ 10,0000	19.004.629/0001-38	17/07/2023 11:53:34:683
R\$ 9,9000	07.908.263/0001-42	17/07/2023 11:54:20:573
R\$ 9,0000	19.004.629/0001-38	17/07/2023 11:55:25:553
R\$ 8,9000	07.908.263/0001-42	17/07/2023 11:56:08:953
R\$ 8,8000	24.450.515/0001-51	17/07/2023 11:59:45:400
R\$ 8,7000	07.908.263/0001-42	17/07/2023 12:00:05:803
R\$ 8,6000	24.450.515/0001-51	17/07/2023 12:03:17:733
R\$ 8,5000	07.908.263/0001-42	17/07/2023 12:03:35:867
R\$ 8,4000	24.450.515/0001-51	17/07/2023 12:03:50:560
R\$ 8,3000	07.908.263/0001-42	17/07/2023 12:04:57:803
R\$ 8,2000	24.450.515/0001-51	17/07/2023 12:05:41:607

Não existem lances de desempate ME/EPP para o item**Eventos do Item**

Evento	Data	Observações
Abertura	17/07/2023 11:53:21	Item aberto para lances.
Encerramento etapa aberta	17/07/2023 12:07:42	Item com etapa aberta encerrada.
Encerramento	17/07/2023 12:07:42	Item encerrado para lances.
Aceite de proposta	31/07/2023 17:25:57	Aceite individual da proposta. Fornecedor: J. S. ARAUJO LTDA, CNPJ/CPF: 24.450.515/0001-51, pelo melhor lance de R\$ 8,2000.
Habilitação de fornecedor	03/08/2023 17:29:57	Habilitação em grupo de propostas. Fornecedor: J. S. ARAUJO LTDA - CNPJ/CPF: 24.450.515/0001-51

Não existem intenções de recurso para o item**Item: 55 - Fruta****Propostas** Participaram deste item as empresas abaixo relacionadas, com suas respectivas propostas.

(As propostas com * na frente foram desclassificadas)

CNPJ/CPF	Fornecedor	ME/EPP Equiparada	Declaração ME/EPP	Quantidade	Valor Unit.	Valor Global	Data/Hora Registro
07.908.263/0001-42	J DANTAS SILVA LTDA	Sim	Sim	800	R\$ 14,4600	R\$ 11.568,0000	13/07/2023 17:05:04
Marca: nacional Fabricante: nacional Modelo / Versão: KG Descrição Detalhada do Objeto Ofertado: FRUTA, TIPO LARANJA PERA APRESENTAÇÃO NATURAL Porte da empresa: ME/EPP							

35.565.317/0001-50	35.565.317 NAIANA SINDE TEIXEIRA LIMA VERDE	Sim	Sim	800	R\$ 14,4600	R\$ 11.568,0000	16/07/2023 20:00:40
Marca: IN NATURA Fabricante: IN NATURA Modelo / Versão: NÃO SE APLICA Descrição Detalhada do Objeto Ofertado: FRUTA, TIPO LARANJA PERA APRESENTAÇÃO NATURAL Porte da empresa: ME/EPP							
24.450.515/0001-51	J. S. ARAUJO LTDA	Sim	Sim	800	R\$ 14,4600	R\$ 11.568,0000	17/07/2023 07:31:10
Marca: REGIONAL Fabricante: REGIONAL Modelo / Versão: REGIONAL Descrição Detalhada do Objeto Ofertado: Fruta Tipo: Laranja Pera , Apresentação: Natural Porte da empresa: ME/EPP							
19.004.629/0001-38	AMS COMERCIO E SERVICOS LTDA	Sim	Sim	800	R\$ 15,0000	R\$ 12.000,0000	16/07/2023 14:01:52
Marca: NATIVA Fabricante: NATIVA Modelo / Versão: NATIVA Descrição Detalhada do Objeto Ofertado: FRUTA, TIPO LARANJA PERA APRESENTAÇÃO NATURAL Porte da empresa: ME/EPP							
29.350.463/0001-65	ROLV COMERCIO E REPRESENTACAO LTDA	Sim	Sim	800	R\$ 16,0000	R\$ 12.800,0000	16/07/2023 00:52:27
Marca: LOCAL Fabricante: LOCAL Modelo / Versão: KG Descrição Detalhada do Objeto Ofertado: FRUTA, TIPO LARANJA PERA APRESENTAÇÃO NATURAL MARCA: LOCAL Porte da empresa: ME/EPP							

Lances (Obs: lances com * na frente indicam que foram excluídos)

Valor do Lance	CNPJ/CPF	Data/Hora Registro
R\$ 16,0000	29.350.463/0001-65	17/07/2023 11:00:01:383
R\$ 15,0000	19.004.629/0001-38	17/07/2023 11:00:01:383
R\$ 14,4600	35.565.317/0001-50	17/07/2023 11:00:01:383
R\$ 14,4600	24.450.515/0001-51	17/07/2023 11:00:01:383
R\$ 14,4600	07.908.263/0001-42	17/07/2023 11:00:01:383
R\$ 10,0000	19.004.629/0001-38	17/07/2023 11:55:34:490
R\$ 9,9000	35.565.317/0001-50	17/07/2023 11:57:12:693
R\$ 9,0000	19.004.629/0001-38	17/07/2023 11:57:48:197
R\$ 8,9000	24.450.515/0001-51	17/07/2023 11:59:59:773
R\$ 7,0000	19.004.629/0001-38	17/07/2023 12:00:37:197

Não existem lances de desempate ME/EPP para o item**Eventos do Item**

Evento	Data	Observações
Abertura	17/07/2023 11:55:12	Item aberto para lances.
Encerramento sem prorrogação	17/07/2023 12:05:13	Item aguardando decisão sobre reinício ou encerramento da etapa aberta.
Encerramento etapa aberta	17/07/2023 12:17:06	Item com etapa aberta encerrada.
Encerramento	17/07/2023 12:17:06	Item encerrado para lances.
Aceite de proposta	02/08/2023 13:28:51	Aceite individual da proposta. Fornecedor: AMS COMERCIO E SERVICOS LTDA, CNPJ/CPF: 19.004.629/0001-38, pelo melhor lance de R\$ 7,0000.
Habilitação de fornecedor	03/08/2023 17:29:57	Habilitação em grupo de propostas. Fornecedor: AMS COMERCIO E SERVICOS LTDA - CNPJ/CPF: 19.004.629/0001-38

Não existem intenções de recurso para o item**Item: 56 - Fruta****Propostas** Participaram deste item as empresas abaixo relacionadas, com suas respectivas propostas.

(As propostas com * na frente foram desclassificadas)

CNPJ/CPF	Fornecedor	ME/EPP Equiparada	Declaração ME/EPP	Quantidade	Valor Unit.	Valor Global	Data/Hora Registro
19.004.629/0001-38	AMS COMERCIO E SERVICOS LTDA	Sim	Sim	960	R\$ 11,0000	R\$ 10.560,0000	16/07/2023 14:01:52
Marca: NATIVA Fabricante: NATIVA							

	Modelo / Versão: NATIVA Descrição Detalhada do Objeto Ofertado: FRUTA, TIPO LIMÃO TAITI APRESENTAÇÃO NATURAL Porte da empresa: ME/EPP						
07.908.263/0001-42	J DANTAS SILVA LTDA	Sim	Sim	960	R\$ 11,3600	R\$ 10.905,6000	13/07/2023 17:05:04
	Marca: regional Fabricante: regional Modelo / Versão: KG Descrição Detalhada do Objeto Ofertado: FRUTA, TIPO LIMÃO TAITI APRESENTAÇÃO NATURAL Porte da empresa: ME/EPP						
35.565.317/0001-50	35.565.317 NAIANA SINDE TEIXEIRA LIMA VERDE	Sim	Sim	960	R\$ 11,3600	R\$ 10.905,6000	16/07/2023 20:00:40
	Marca: IN NATURA Fabricante: IN NATURA Modelo / Versão: NÃO SE APLICA Descrição Detalhada do Objeto Ofertado: FRUTA, TIPO LIMÃO TAITI APRESENTAÇÃO NATURAL Porte da empresa: ME/EPP						
24.450.515/0001-51	J. S. ARAUJO LTDA	Sim	Sim	960	R\$ 11,3600	R\$ 10.905,6000	17/07/2023 07:31:10
	Marca: REGIONAL Fabricante: REGIONAL Modelo / Versão: REGIONAL Descrição Detalhada do Objeto Ofertado: Fruta Tipo: Limão Taiti , Apresentação: Natural Porte da empresa: ME/EPP						
29.350.463/0001-65	ROLV COMERCIO E REPRESENTACAO LTDA	Sim	Sim	960	R\$ 13,0000	R\$ 12.480,0000	16/07/2023 00:52:27
	Marca: LOCAL Fabricante: LOCAL Modelo / Versão: KG Descrição Detalhada do Objeto Ofertado: FRUTA, TIPO LIMÃO TAITI APRESENTAÇÃO NATURAL MARCA: LOCAL Porte da empresa: ME/EPP						

Lances (Obs: lances com * na frente indicam que foram excluídos)			
Valor do Lance	CNPJ/CPF	Data/Hora Registro	
R\$ 13,0000	29.350.463/0001-65	17/07/2023 11:00:01:383	
R\$ 11,3600	07.908.263/0001-42	17/07/2023 11:00:01:383	
R\$ 11,3600	35.565.317/0001-50	17/07/2023 11:00:01:383	
R\$ 11,3600	24.450.515/0001-51	17/07/2023 11:00:01:383	
R\$ 11,0000	19.004.629/0001-38	17/07/2023 11:00:01:383	
R\$ 10,9000	07.908.263/0001-42	17/07/2023 11:56:50:797	
R\$ 10,8000	35.565.317/0001-50	17/07/2023 11:57:27:950	
R\$ 9,0000	19.004.629/0001-38	17/07/2023 11:57:59:500	
R\$ 8,9000	07.908.263/0001-42	17/07/2023 11:58:05:287	
R\$ 7,0000	19.004.629/0001-38	17/07/2023 11:59:35:217	
R\$ 6,9000	24.450.515/0001-51	17/07/2023 12:00:22:150	
R\$ 6,0000	19.004.629/0001-38	17/07/2023 12:00:46:643	

Não existem lances de desempate ME/EPP para o item

Eventos do Item		
Evento	Data	Observações
Abertura	17/07/2023 11:55:12	Item aberto para lances.
Encerramento sem prorrogação	17/07/2023 12:05:13	Item aguardando decisão sobre reinício ou encerramento da etapa aberta.
Encerramento etapa aberta	17/07/2023 12:17:11	Item com etapa aberta encerrada.
Encerramento	17/07/2023 12:17:11	Item encerrado para lances.
Aceite de proposta	02/08/2023 13:29:27	Aceite individual da proposta. Fornecedor: AMS COMERCIO E SERVICOS LTDA, CNPJ/CPF: 19.004.629/0001-38, pelo melhor lance de R\$ 6,0000.
Habilitação de fornecedor	03/08/2023 17:29:57	Habilitação em grupo de propostas. Fornecedor: AMS COMERCIO E SERVICOS LTDA - CNPJ/CPF: 19.004.629/0001-38

Não existem intenções de recurso para o item

Item: 57 - Fruta							
Propostas Participaram deste item as empresas abaixo relacionadas, com suas respectivas propostas. (As propostas com * na frente foram desclassificadas)							
CNPJ/CPF	Fornecedor	ME/EPP	Declaração	Quantidade	Valor	Valor Global	Data/Hora

	Equiparada	ME/EPP	Unit.	Registro
19.004.629/0001-38	AMS COMERCIO E SERVICOS LTDA	Sim	Sim	960 R\$ 22,0000 R\$ 21.120,0000 16/07/2023 14:01:52
	Marca: NACIONAL Fabricante: NACIONAL Modelo / Versão: NACIONAL Descrição Detalhada do Objeto Ofertado: FRUTA, TIPO MAÇÃ FUJI APRESENTAÇÃO NATURAL Porte da empresa: ME/EPP			
07.908.263/0001-42	J DANTAS SILVA LTDA	Sim	Sim	960 R\$ 22,6800 R\$ 21.772,8000 13/07/2023 17:05:04
	Marca: nacional Fabricante: nacional Modelo / Versão: KG Descrição Detalhada do Objeto Ofertado: FRUTA, TIPO MAÇÃ FUJI APRESENTAÇÃO NATURAL Porte da empresa: ME/EPP			
35.565.317/0001-50	35.565.317 NAIANA SINDE TEIXEIRA LIMA VERDE	Sim	Sim	960 R\$ 22,6800 R\$ 21.772,8000 16/07/2023 20:00:40
	Marca: IN NATURA Fabricante: IN NATURA Modelo / Versão: NÃO SE APLICA Descrição Detalhada do Objeto Ofertado: FRUTA, TIPO MAÇÃ FUJI APRESENTAÇÃO NATURAL Porte da empresa: ME/EPP			
24.450.515/0001-51	J. S. ARAUJO LTDA	Sim	Sim	960 R\$ 22,6800 R\$ 21.772,8000 17/07/2023 07:31:10
	Marca: NACIONAL Fabricante: NACIONAL Modelo / Versão: NACIONAL Descrição Detalhada do Objeto Ofertado: Fruta Tipo: Maçã Fuji , Apresentação: Natural Porte da empresa: ME/EPP			
29.350.463/0001-65	ROLV COMERCIO E REPRESENTACAO LTDA	Sim	Sim	960 R\$ 23,0000 R\$ 22.080,0000 16/07/2023 00:52:27
	Marca: LOCAL Fabricante: LOCAL Modelo / Versão: KG Descrição Detalhada do Objeto Ofertado: FRUTA, TIPO MAÇÃ FUJI APRESENTAÇÃO NATURAL MARCA: LOCAL Porte da empresa: ME/EPP			

Lances (Obs: lances com * na frente indicam que foram excluídos)

Valor do Lance	CNPJ/CPF	Data/Hora Registro
R\$ 23,0000	29.350.463/0001-65	17/07/2023 11:00:01:383
R\$ 22,6800	07.908.263/0001-42	17/07/2023 11:00:01:383
R\$ 22,6800	35.565.317/0001-50	17/07/2023 11:00:01:383
R\$ 22,6800	24.450.515/0001-51	17/07/2023 11:00:01:383
R\$ 22,0000	19.004.629/0001-38	17/07/2023 11:00:01:383
R\$ 21,9000	35.565.317/0001-50	17/07/2023 11:57:49:107
R\$ 18,0000	19.004.629/0001-38	17/07/2023 11:59:45:667
R\$ 17,9000	24.450.515/0001-51	17/07/2023 12:00:40:850
R\$ 15,0000	19.004.629/0001-38	17/07/2023 12:00:54:677
R\$ 12,0000	07.908.263/0001-42	17/07/2023 12:01:02:643

Não existem lances de desempate ME/EPP para o item**Eventos do Item**

Evento	Data	Observações
Abertura	17/07/2023 11:55:21	Item aberto para lances.
Encerramento sem prorrogação	17/07/2023 12:05:22	Item aguardando decisão sobre reinício ou encerramento da etapa aberta.
Encerramento etapa aberta	17/07/2023 12:17:13	Item com etapa aberta encerrada.
Encerramento	17/07/2023 12:17:13	Item encerrado para lances.
Aceite de proposta	02/08/2023 13:45:22	Aceite individual da proposta. Fornecedor: J DANTAS SILVA LTDA, CNPJ/CPF: 07.908.263/0001-42, pelo melhor lance de R\$ 12,0000.
Habilitação de fornecedor	03/08/2023 17:29:57	Habilitação em grupo de propostas. Fornecedor: J DANTAS SILVA LTDA - CNPJ/CPF: 07.908.263/0001-42

Não existem intenções de recurso para o item**Item: 58 - Fruta**

Propostas Participaram deste item as empresas abaixo relacionadas, com suas respectivas propostas.

(As propostas com * na frente foram desclassificadas)

CNPJ/CPF	Fornecedor	ME/EPP Equiparada	Declaração ME/EPP	Quantidade	Valor Unit.	Valor Global	Data/Hora Registro
19.004.629/0001-38	AMS COMERCIO E SERVICOS LTDA	Sim	Sim	960	R\$ 12,0000	R\$ 11.520,0000	16/07/2023 14:01:52
Marca: NATIVA Fabricante: NATIVA Modelo / Versão: NATIVA Descrição Detalhada do Objeto Ofertado: FRUTA, TIPO BANANA PRATA/BANANA BRANCA APRESENTAÇÃO NATURAL Porte da empresa: ME/EPP							
07.908.263/0001-42	J DANTAS SILVA LTDA	Sim	Sim	960	R\$ 12,0100	R\$ 11.529,6000	13/07/2023 17:05:04
Marca: regional Fabricante: regional Modelo / Versão: KG Descrição Detalhada do Objeto Ofertado: FRUTA, TIPO BANANA PRATA/BANANA BRANCA APRESENTAÇÃO NATURAL Porte da empresa: ME/EPP							
35.565.317/0001-50	35.565.317 NAIANA SINDE TEIXEIRA LIMA VERDE	Sim	Sim	960	R\$ 12,0100	R\$ 11.529,6000	16/07/2023 20:00:40
Marca: IN NATURA Fabricante: IN NATURA Modelo / Versão: NÃO SE APLICA Descrição Detalhada do Objeto Ofertado: FRUTA, TIPO BANANA PRATA/BANANA BRANCA APRESENTAÇÃO NATURAL Porte da empresa: ME/EPP							
24.450.515/0001-51	J. S. ARAUJO LTDA	Sim	Sim	960	R\$ 12,0100	R\$ 11.529,6000	17/07/2023 07:31:10
Marca: REGIONAL Fabricante: REGIONAL Modelo / Versão: REGIONAL Descrição Detalhada do Objeto Ofertado: Fruta Tipo: Banana , Apresentação: Desidratada / Seca Porte da empresa: ME/EPP							
29.350.463/0001-65	ROLV COMERCIO E REPRESENTACAO LTDA	Sim	Sim	960	R\$ 13,0000	R\$ 12.480,0000	16/07/2023 00:52:27
Marca: LOCAL Fabricante: LOCAL Modelo / Versão: KG Descrição Detalhada do Objeto Ofertado: FRUTA, TIPO BANANA PRATA/BANANA BRANCA APRESENTAÇÃO NATURAL MARCA: LOCAL Porte da empresa: ME/EPP							

Lances (Obs: lances com * na frente indicam que foram excluídos)

Valor do Lance	CNPJ/CPF	Data/Hora Registro
R\$ 13,0000	29.350.463/0001-65	17/07/2023 11:00:01:383
R\$ 12,0100	07.908.263/0001-42	17/07/2023 11:00:01:383
R\$ 12,0100	35.565.317/0001-50	17/07/2023 11:00:01:383
R\$ 12,0100	24.450.515/0001-51	17/07/2023 11:00:01:383
R\$ 12,0000	19.004.629/0001-38	17/07/2023 11:00:01:383
R\$ 11,8500	35.565.317/0001-50	17/07/2023 11:58:03:090
R\$ 9,0000	19.004.629/0001-38	17/07/2023 11:59:56:923
R\$ 8,9000	07.908.263/0001-42	17/07/2023 12:01:24:420
R\$ 7,0000	19.004.629/0001-38	17/07/2023 12:03:33:123
R\$ 6,9000	07.908.263/0001-42	17/07/2023 12:03:49:370
R\$ 6,0000	19.004.629/0001-38	17/07/2023 12:05:40:907
R\$ 5,9000	07.908.263/0001-42	17/07/2023 12:05:47:283
R\$ 5,0000	19.004.629/0001-38	17/07/2023 12:06:03:090
R\$ 4,9000	07.908.263/0001-42	17/07/2023 12:06:17:470
R\$ 4,0000	19.004.629/0001-38	17/07/2023 12:06:47:713

Não existem lances de desempate ME/EPP para o item**Eventos do Item**

Evento	Data	Observações
Abertura	17/07/2023 11:56:03	Item aberto para lances.
Encerramento etapa aberta	17/07/2023 12:08:48	Item com etapa aberta encerrada.
Encerramento	17/07/2023 12:08:48	Item encerrado para lances.

Aceite de proposta	02/08/2023 13:30:28	Aceite individual da proposta. Fornecedor: AMS COMERCIO E SERVICOS LTDA, CNPJ/CPF: 19.004.629/0001-38, pelo melhor lance de R\$ 4,0000.
Habilitação de fornecedor	03/08/2023 17:29:57	Habilitação em grupo de propostas. Fornecedor: AMS COMERCIO E SERVICOS LTDA - CNPJ/CPF: 19.004.629/0001-38

Não existem intenções de recurso para o item

Item: 59 - Fruta

Propostas Participaram deste item as empresas abaixo relacionadas, com suas respectivas propostas.
(As propostas com * na frente foram desclassificadas)

CNPJ/CPF	Fornecedor	ME/EPP Equiparada	Declaração ME/EPP	Quantidade	Valor Unit.	Valor Global	Data/Hora Registro
19.004.629/0001-38	AMS COMERCIO E SERVICOS LTDA	Sim	Sim	1.200	R\$ 6,0000	R\$ 7.200,0000	16/07/2023 14:01:52
Marca: NATIVA Fabricante: NATIVA Modelo / Versão: NATIVA Descrição Detalhada do Objeto Ofertado: "FRUTA, TIPO MELANCIA VERMELHA APRESENTAÇÃO NATURAL" Porte da empresa: ME/EPP							
07.908.263/0001-42	J DANTAS SILVA LTDA	Sim	Sim	1.200	R\$ 6,5100	R\$ 7.812,0000	13/07/2023 17:05:04
Marca: regional Fabricante: regional Modelo / Versão: KG Descrição Detalhada do Objeto Ofertado: "FRUTA, TIPO MELANCIA VERMELHA APRESENTAÇÃO NATURAL" Porte da empresa: ME/EPP							
35.565.317/0001-50	35.565.317 NAIANA SINDE TEIXEIRA LIMA VERDE	Sim	Sim	1.200	R\$ 6,5100	R\$ 7.812,0000	16/07/2023 20:00:40
Marca: IN NATURA Fabricante: IN NATURA Modelo / Versão: NÃO SE APLICA Descrição Detalhada do Objeto Ofertado: FRUTA, TIPO MELANCIA VERMELHA APRESENTAÇÃO NATURAL Porte da empresa: ME/EPP							
24.450.515/0001-51	J. S. ARAUJO LTDA	Sim	Sim	1.200	R\$ 6,5100	R\$ 7.812,0000	17/07/2023 07:31:10
Marca: REGIONAL Fabricante: REGIONAL Modelo / Versão: REGIONAL Descrição Detalhada do Objeto Ofertado: Fruta Tipo: Melancia Vermelha , Apresentação: Natural Porte da empresa: ME/EPP							

Lances (Obs: lances com * na frente indicam que foram excluídos)

Valor do Lance	CNPJ/CPF	Data/Hora Registro
R\$ 6,5100	35.565.317/0001-50	17/07/2023 11:00:01:383
R\$ 6,5100	24.450.515/0001-51	17/07/2023 11:00:01:383
R\$ 6,5100	07.908.263/0001-42	17/07/2023 11:00:01:383
R\$ 6,0000	19.004.629/0001-38	17/07/2023 11:00:01:383
R\$ 5,9000	07.908.263/0001-42	17/07/2023 12:01:52:133
R\$ 5,0000	19.004.629/0001-38	17/07/2023 12:03:41:480
R\$ 4,9000	07.908.263/0001-42	17/07/2023 12:03:56:763
R\$ 4,5000	19.004.629/0001-38	17/07/2023 12:04:15:553
R\$ 4,4000	07.908.263/0001-42	17/07/2023 12:05:58:907
R\$ 4,0000	19.004.629/0001-38	17/07/2023 12:06:13:560

Não existem lances de desempate ME/EPP para o item

Eventos do Item

Evento	Data	Observações
Abertura	17/07/2023 11:56:21	Item aberto para lances.
Encerramento etapa aberta	17/07/2023 12:08:14	Item com etapa aberta encerrada.
Sorteio eletrônico	17/07/2023 12:08:14	Item teve empate real para o valor 6,5100. Procedeu-se o sorteio eletrônico entre os fornecedores com propostas empatadas.
Encerramento	17/07/2023 12:08:14	Item encerrado para lances.
Aceite de proposta	02/08/2023 13:32:10	Aceite individual da proposta. Fornecedor: AMS COMERCIO E SERVICOS LTDA, CNPJ/CPF: 19.004.629/0001-38, pelo melhor lance de R\$ 4,0000.
Habilitação de fornecedor	03/08/2023 17:29:57	Habilitação em grupo de propostas. Fornecedor: AMS COMERCIO E SERVICOS LTDA - CNPJ/CPF: 19.004.629/0001-38

Não existem intenções de recurso para o item

Item: 60 - Fruta

Propostas Participaram deste item as empresas abaixo relacionadas, com suas respectivas propostas.
(As propostas com * na frente foram desclassificadas)

CNPJ/CPF	Fornecedor	ME/EPP Equiparada	Declaração ME/EPP	Quantidade	Valor Unit.	Valor Global	Data/Hora Registro
19.004.629/0001-38	AMS COMERCIO E SERVICOS LTDA Marca: NATIVA Fabricante: NATIVA Modelo / Versão: NATIVA Descrição Detalhada do Objeto Ofertado: "FRUTA, TIPO MELÃO AMARELO APRESENTAÇÃO NATURAL" Porte da empresa: ME/EPP	Sim	Sim	800	R\$ 10,5000	R\$ 8.400,0000	16/07/2023 14:01:52
07.908.263/0001-42	J DANTAS SILVA LTDA Marca: nacional Fabricante: nacional Modelo / Versão: KG Descrição Detalhada do Objeto Ofertado: "FRUTA, TIPO MELÃO AMARELO APRESENTAÇÃO NATURAL" Porte da empresa: ME/EPP	Sim	Sim	800	R\$ 10,9500	R\$ 8.760,0000	13/07/2023 17:05:04
35.565.317/0001-50	35.565.317 NAIANA SINDE TEIXEIRA LIMA VERDE Marca: IN NATURA Fabricante: IN NATURA Modelo / Versão: NÃO SE APLICA Descrição Detalhada do Objeto Ofertado: FRUTA, TIPO MELÃO AMARELO APRESENTAÇÃO NATURAL Porte da empresa: ME/EPP	Sim	Sim	800	R\$ 10,9500	R\$ 8.760,0000	16/07/2023 20:00:40
24.450.515/0001-51	J. S. ARAUJO LTDA Marca: NACIONAL Fabricante: NACIONAL Modelo / Versão: NACIONAL Descrição Detalhada do Objeto Ofertado: Fruta Tipo: Melão Amarelo , Apresentação: Natural Porte da empresa: ME/EPP	Sim	Sim	800	R\$ 10,9500	R\$ 8.760,0000	17/07/2023 07:31:10

Lances (Obs: lances com * na frente indicam que foram excluídos)

Valor do Lance	CNPJ/CPF	Data/Hora Registro
R\$ 10,9500	35.565.317/0001-50	17/07/2023 11:00:01:383
R\$ 10,9500	24.450.515/0001-51	17/07/2023 11:00:01:383
R\$ 10,9500	07.908.263/0001-42	17/07/2023 11:00:01:383
R\$ 10,5000	19.004.629/0001-38	17/07/2023 11:00:01:383
R\$ 10,4000	24.450.515/0001-51	17/07/2023 12:01:49:050
R\$ 10,0000	07.908.263/0001-42	17/07/2023 12:02:06:830
R\$ 9,0000	19.004.629/0001-38	17/07/2023 12:03:56:720
R\$ 8,9000	07.908.263/0001-42	17/07/2023 12:04:03:417
R\$ 8,8000	35.565.317/0001-50	17/07/2023 12:07:00:833
R\$ 8,7000	07.908.263/0001-42	17/07/2023 12:07:37:710
R\$ 8,6000	35.565.317/0001-50	17/07/2023 12:09:24:047
R\$ 8,5000	07.908.263/0001-42	17/07/2023 12:09:35:403

Não existem lances de desempate ME/EPP para o item

Eventos do Item

Evento	Data	Observações
Abertura	17/07/2023 11:58:08	Item aberto para lances.
Encerramento	17/07/2023 12:11:36	Item encerrado para lances.
Encerramento etapa aberta	17/07/2023 12:11:36	Item com etapa aberta encerrada.
Aceite de proposta	02/08/2023 13:45:59	Aceite individual da proposta. Fornecedor: J DANTAS SILVA LTDA, CNPJ/CPF: 07.908.263/0001-42, pelo melhor lance de R\$ 8,5000.
Habilitação de fornecedor	03/08/2023 17:29:57	Habilitação em grupo de propostas. Fornecedor: J DANTAS SILVA LTDA - CNPJ/CPF: 07.908.263/0001-42

Não existem intenções de recurso para o item

Item: 61 - Fruta

Propostas Participaram deste item as empresas abaixo relacionadas, com suas respectivas propostas.
(As propostas com * na frente foram desclassificadas)

CNPJ/CPF	Fornecedor	ME/EPP Equiparada	Declaração ME/EPP	Quantidade	Valor Unit.	Valor Global	Data/Hora Registro
07.908.263/0001-42	J DANTAS SILVA LTDA	Sim	Sim	600	R\$ 21,3300	R\$ 12.798,0000	13/07/2023 17:11:54
Marca: nacional Fabricante: nacional Modelo / Versão: KG Descrição Detalhada do Objeto Ofertado: "FRUTA, TIPO UVA NIÁGARA ROSADA APRESENTAÇÃO NATURAL" Porte da empresa: ME/EPP							
35.565.317/0001-50	35.565.317 NAIANA SINDE TEIXEIRA LIMA VERDE	Sim	Sim	600	R\$ 21,3300	R\$ 12.798,0000	16/07/2023 22:02:31
Marca: IN NATURA Fabricante: IN NATURA Modelo / Versão: NÃO SE APLICA Descrição Detalhada do Objeto Ofertado: FRUTA, TIPO UVA NIÁGARA ROSADA APRESENTAÇÃO NATURAL Porte da empresa: ME/EPP							
24.450.515/0001-51	J. S. ARAUJO LTDA	Sim	Sim	600	R\$ 21,3300	R\$ 12.798,0000	17/07/2023 07:37:36
Marca: RED GLOBE Fabricante: RED GLOBE Modelo / Versão: RED GLOBE Descrição Detalhada do Objeto Ofertado: Fruta Tipo: Uva Niágara Rosada , Apresentação: Natural Porte da empresa: ME/EPP							
19.004.629/0001-38	AMS COMERCIO E SERVICOS LTDA	Sim	Sim	600	R\$ 22,0000	R\$ 13.200,0000	16/07/2023 14:09:56
Marca: RED GLOB Fabricante: RED GLOB Modelo / Versão: RED GLOB Descrição Detalhada do Objeto Ofertado: "FRUTA, TIPO UVA NIÁGARA ROSADA APRESENTAÇÃO NATURAL" Porte da empresa: ME/EPP							

Lances (Obs: lances com * na frente indicam que foram excluídos)

Valor do Lance	CNPJ/CPF	Data/Hora Registro
R\$ 22,0000	19.004.629/0001-38	17/07/2023 11:00:01:383
R\$ 21,3300	35.565.317/0001-50	17/07/2023 11:00:01:383
R\$ 21,3300	24.450.515/0001-51	17/07/2023 11:00:01:383
R\$ 21,3300	07.908.263/0001-42	17/07/2023 11:00:01:383
R\$ 20,0000	19.004.629/0001-38	17/07/2023 12:01:30:933

Não existem lances de desempate ME/EPP para o item

Eventos do Item

Evento	Data	Observações
Abertura	17/07/2023 12:00:52	Item aberto para lances.
Encerramento sem prorrogação	17/07/2023 12:10:53	Item aguardando decisão sobre reinício ou encerramento da etapa aberta.
Encerramento etapa aberta	17/07/2023 12:17:15	Item com etapa aberta encerrada.
Sorteio eletrônico	17/07/2023 12:17:15	Item teve empate real para o valor 21,3300. Procedeu-se o sorteio eletrônico entre os fornecedores com propostas empatadas.
Encerramento	17/07/2023 12:17:15	Item encerrado para lances.
Aceite de proposta	02/08/2023 13:33:00	Aceite individual da proposta. Fornecedor: AMS COMERCIO E SERVICOS LTDA, CNPJ/CPF: 19.004.629/0001-38, pelo melhor lance de R\$ 20,0000.
Habilitação de fornecedor	03/08/2023 17:30:18	Habilitação em grupo de propostas. Fornecedor: AMS COMERCIO E SERVICOS LTDA - CNPJ/CPF: 19.004.629/0001-38

Não existem intenções de recurso para o item

Item: 62 - Fruta

Propostas Participaram deste item as empresas abaixo relacionadas, com suas respectivas propostas.
(As propostas com * na frente foram desclassificadas)

CNPJ/CPF	Fornecedor	ME/EPP Equiparada	Declaração ME/EPP	Quantidade	Valor Unit.	Valor Global	Data/Hora Registro
07.908.263/0001-42	J DANTAS SILVA LTDA	Sim	Sim	240	R\$ 11,0500	R\$ 2.652,0000	13/07/2023 17:11:54
Marca: regional Fabricante: regional Modelo / Versão: KG							

Descrição Detalhada do Objeto Ofertado: "FRUTA, TIPO ABACATE MANTEIGA APRESENTAÇÃO NATURAL"								
Porte da empresa: ME/EPP								
35.565.317/0001-50	35.565.317 NAIANA SINDE TEIXEIRA LIMA VERDE	Sim	Sim	240	R\$ 11,0500	R\$ 2.652,0000	16/07/2023 22:02:31	
Marca: IN NATURA Fabricante: IN NATURA Modelo / Versão: NÃO SE APLICA Descrição Detalhada do Objeto Ofertado: FRUTA, TIPO ABACATE MANTEIGA APRESENTAÇÃO NATURAL Porte da empresa: ME/EPP								
24.450.515/0001-51	J. S. ARAUJO LTDA	Sim	Sim	240	R\$ 11,0500	R\$ 2.652,0000	17/07/2023 07:37:36	
Marca: REGIONAL Fabricante: REGIONAL Modelo / Versão: REGIONAL Descrição Detalhada do Objeto Ofertado: Fruta Tipo: Abacate Manteiga , Apresentação: Natural Porte da empresa: ME/EPP								
19.004.629/0001-38	AMS COMERCIO E SERVICOS LTDA	Sim	Sim	240	R\$ 12,0000	R\$ 2.880,0000	16/07/2023 14:09:56	
Marca: NATIVA Fabricante: NATIVA Modelo / Versão: NATIVA Descrição Detalhada do Objeto Ofertado: "FRUTA, TIPO ABACATE MANTEIGA APRESENTAÇÃO NATURAL" Porte da empresa: ME/EPP								

Lances (Obs: lances com * na frente indicam que foram excluídos)

Valor do Lance	CNPJ/CPF	Data/Hora Registro
R\$ 12,0000	19.004.629/0001-38	17/07/2023 11:00:01:383
R\$ 11,0500	35.565.317/0001-50	17/07/2023 11:00:01:383
R\$ 11,0500	24.450.515/0001-51	17/07/2023 11:00:01:383
R\$ 11,0500	07.908.263/0001-42	17/07/2023 11:00:01:383
R\$ 10,9000	24.450.515/0001-51	17/07/2023 12:02:21:307

Não existem lances de desempate ME/EPP para o item**Eventos do Item**

Evento	Data	Observações
Abertura	17/07/2023 12:00:56	Item aberto para lances.
Encerramento sem prorrogação	17/07/2023 12:10:57	Item aguardando decisão sobre reinício ou encerramento da etapa aberta.
Encerramento etapa aberta	17/07/2023 12:17:19	Item com etapa aberta encerrada.
Sorteio eletrônico	17/07/2023 12:17:19	Item teve empate real para o valor 11,0500. Procedeu-se o sorteio eletrônico entre os fornecedores com propostas empatadas.
Encerramento	17/07/2023 12:17:19	Item encerrado para lances.
Aceite de proposta	31/07/2023 17:26:37	Aceite individual da proposta. Fornecedor: J. S. ARAUJO LTDA, CNPJ/CPF: 24.450.515/0001-51, pelo melhor lance de R\$ 10,9000.
Habilitação de fornecedor	03/08/2023 17:30:18	Habilitação em grupo de propostas. Fornecedor: J. S. ARAUJO LTDA - CNPJ/CPF: 24.450.515/0001-51

Não existem intenções de recurso para o item**Item: 63 - Gelatina Alimentícia****Propostas** Participaram deste item as empresas abaixo relacionadas, com suas respectivas propostas.

(As propostas com * na frente foram desclassificadas)

CNPJ/CPF	Fornecedor	ME/EPP Equiparada	Declaração ME/EPP	Quantidade	Valor Unit.	Valor Global	Data/Hora Registro
18.572.200/0001-84	CJN COMERCIO E SERVICOS DE ALIMENTOS LTDA	Sim	Sim	620	R\$ 20,0500	R\$ 12.431,0000	16/07/2023 17:17:58
Marca: APTI Fabricante: APTI Modelo / Versão: APTI Descrição Detalhada do Objeto Ofertado: "GELATINA ALIMENTÍCIA, APRESENTAÇÃO PÓ SABOR VARIADO ORIGEM ANIMAL" Porte da empresa: ME/EPP							
07.908.263/0001-42	J DANTAS SILVA LTDA	Sim	Sim	620	R\$ 20,0600	R\$ 12.437,2000	13/07/2023 17:11:54
Marca: dr. Oetker Fabricante: dr. Oetker Modelo / Versão: PCT 1KG Descrição Detalhada do Objeto Ofertado: "GELATINA ALIMENTÍCIA, APRESENTAÇÃO PÓ SABOR VARIADO							

		ORIGEM ANIMAL"						
		Porte da empresa: ME/EPP						
23.922.567/0001-10	GRUPO LATARO LTDA	Sim	Sim	620	R\$ 20,0600	R\$ 12.437,2000	16/07/2023 21:11:11	
	Marca: APTI ALIMENTOS Fabricante: APTI ALIMENTOS Modelo / Versão: KGR Descrição Detalhada do Objeto Ofertado: GELATINA ALIMENTÍCIA, APRESENTAÇÃO PÓ SABOR VARIADO ORIGEM ANIMAL Porte da empresa: ME/EPP							
35.565.317/0001-50	35.565.317 NAIANA SINDE TEIXEIRA LIMA VERDE	Sim	Sim	620	R\$ 20,0600	R\$ 12.437,2000	16/07/2023 22:02:31	
	Marca: APTI Fabricante: APTI Modelo / Versão: NÃO SE APLICA Descrição Detalhada do Objeto Ofertado: GELATINA ALIMENTÍCIA, APRESENTAÇÃO PÓ SABOR VARIADO ORIGEM ANIMAL Porte da empresa: ME/EPP							
19.004.629/0001-38	AMS COMERCIO E SERVICOS LTDA	Sim	Sim	620	R\$ 21,0000	R\$ 13.020,0000	16/07/2023 14:09:56	
	Marca: DR. OETKER Fabricante: DR. OETKER Modelo / Versão: DR. OETKER Descrição Detalhada do Objeto Ofertado: GELATINA ALIMENTÍCIA, APRESENTAÇÃO PÓ SABOR VARIADO ORIGEM ANIMAL Porte da empresa: ME/EPP							
18.472.579/0001-50	COMSABOR COMERCIO DE ALIMENTOS LTDA	Sim	Sim	620	R\$ 26,3000	R\$ 16.306,0000	13/07/2023 10:16:27	
	Marca: CELLI/APTI Fabricante: CELLI/APTI Modelo / Versão: Pacote 1,00 KG Descrição Detalhada do Objeto Ofertado: GELATINA ALIMENTÍCIA, APRESENTAÇÃO PÓ SABOR VARIADO ORIGEM ANIMAL Porte da empresa: ME/EPP							
12.561.153/0001-97	SM PANTANAL REPRESENTACOES E SERVICOS LTDA	Sim	Sim	620	R\$ 30,0000	R\$ 18.600,0000	17/07/2023 09:47:45	
	Marca: Qualimax Fabricante: Qualimax Modelo / Versão: GELATINA Descrição Detalhada do Objeto Ofertado: GELATINA ALIMENTÍCIA, APRESENTAÇÃO PÓ SABOR VARIADO ORIGEM ANIMAL Porte da empresa: ME/EPP							

Lances (Obs: lances com * na frente indicam que foram excluídos)

Valor do Lance	CNPJ/CPF	Data/Hora Registro
R\$ 30,0000	12.561.153/0001-97	17/07/2023 11:00:01:383
R\$ 26,3000	18.472.579/0001-50	17/07/2023 11:00:01:383
R\$ 21,0000	19.004.629/0001-38	17/07/2023 11:00:01:383
R\$ 20,0600	23.922.567/0001-10	17/07/2023 11:00:01:383
R\$ 20,0600	07.908.263/0001-42	17/07/2023 11:00:01:383
R\$ 20,0600	35.565.317/0001-50	17/07/2023 11:00:01:383
R\$ 20,0500	18.572.200/0001-84	17/07/2023 11:00:01:383
R\$ 19,9500	12.561.153/0001-97	17/07/2023 12:01:24:950
R\$ 19,8000	18.472.579/0001-50	17/07/2023 12:01:29:983
R\$ 19,7000	12.561.153/0001-97	17/07/2023 12:01:31:697
R\$ 19,0000	19.004.629/0001-38	17/07/2023 12:01:39:680
R\$ 18,9000	12.561.153/0001-97	17/07/2023 12:01:41:737
R\$ 18,8000	23.922.567/0001-10	17/07/2023 12:03:39:800
R\$ 18,7000	12.561.153/0001-97	17/07/2023 12:03:42:207
R\$ 18,6000	23.922.567/0001-10	17/07/2023 12:03:58:007
R\$ 18,5000	12.561.153/0001-97	17/07/2023 12:04:02:123
R\$ 18,4000	23.922.567/0001-10	17/07/2023 12:04:54:620
R\$ 18,3000	12.561.153/0001-97	17/07/2023 12:05:01:390
R\$ 18,2000	18.472.579/0001-50	17/07/2023 12:06:49:017
R\$ 18,1000	12.561.153/0001-97	17/07/2023 12:06:50:177
R\$ 18,0000	18.472.579/0001-50	17/07/2023 12:07:16:110
R\$ 17,9000	12.561.153/0001-97	17/07/2023 12:07:19:423
R\$ 17,8000	18.472.579/0001-50	17/07/2023 12:07:47:797
R\$ 17,7000	12.561.153/0001-97	17/07/2023 12:07:50:780

	R\$ 17,6000	18.472.579/0001-50	17/07/2023 12:07:54:510
	R\$ 17,5000	12.561.153/0001-97	17/07/2023 12:07:57:617
	R\$ 17,4000	18.472.579/0001-50	17/07/2023 12:08:05:043
	R\$ 17,3000	23.922.567/0001-10	17/07/2023 12:08:56:600
	R\$ 17,2000	18.472.579/0001-50	17/07/2023 12:09:19:997
	R\$ 17,1000	23.922.567/0001-10	17/07/2023 12:09:25:793
	R\$ 17,0000	18.472.579/0001-50	17/07/2023 12:09:38:320
	R\$ 16,9000	23.922.567/0001-10	17/07/2023 12:10:54:370
	R\$ 16,8000	18.472.579/0001-50	17/07/2023 12:11:01:687
	R\$ 16,7000	23.922.567/0001-10	17/07/2023 12:11:07:930
	R\$ 16,6000	18.472.579/0001-50	17/07/2023 12:11:15:683
	R\$ 16,5000	35.565.317/0001-50	17/07/2023 12:12:39:987
	R\$ 16,4000	18.472.579/0001-50	17/07/2023 12:12:43:517
	R\$ 16,3000	35.565.317/0001-50	17/07/2023 12:12:51:953
	R\$ 16,2000	18.472.579/0001-50	17/07/2023 12:12:58:413

Não existem lances de desempate ME/EPP para o item

Eventos do Item		
Evento	Data	Observações
Abertura	17/07/2023 12:01:21	Item aberto para lances.
Encerramento etapa aberta	17/07/2023 12:14:59	Item com etapa aberta encerrada.
Encerramento	17/07/2023 12:14:59	Item encerrado para lances.
Aceite de proposta	31/07/2023 16:45:47	Aceite individual da proposta. Fornecedor: COMSABOR COMERCIO DE ALIMENTOS LTDA, CNPJ/CPF: 18.472.579/0001-50, pelo melhor lance de R\$ 16,2000.
Habilitação de fornecedor	03/08/2023 17:30:17	Habilitação em grupo de propostas. Fornecedor: COMSABOR COMERCIO DE ALIMENTOS LTDA - CNPJ/CPF: 18.472.579/0001-50

Não existem intenções de recurso para o item

Item: 64 - "Geléia Fruta"

Propostas Participaram deste item as empresas abaixo relacionadas, com suas respectivas propostas.
(As propostas com * na frente foram desclassificadas)

CNPJ/CPF	Fornecedor	ME/EPP Equiparada	Declaração ME/EPP	Quantidade	Valor Unit.	Valor Global	Data/Hora Registro
07.908.263/0001-42	J DANTAS SILVA LTDA	Sim	Sim	720	R\$ 10,2500	R\$ 7.380,0000	13/07/2023 17:11:54
	Marca: MINAS Fabricante: MINAS Modelo / Versão: UND 230ML Descrição Detalhada do Objeto Ofertado: GELÉIA, TIPO FRUTAS SABOR VARIADO Porte da empresa: ME/EPP						
35.565.317/0001-50	35.565.317 NAIANA SINDE TEIXEIRA LIMA VERDE	Sim	Sim	720	R\$ 10,2500	R\$ 7.380,0000	16/07/2023 22:02:31
	Marca: OLÉ Fabricante: OLÉ Modelo / Versão: NÃO SE APLICA Descrição Detalhada do Objeto Ofertado: GELÉIA, TIPO FRUTAS SABOR VARIADO Porte da empresa: ME/EPP						
19.004.629/0001-38	AMS COMERCIO E SERVICOS LTDA	Sim	Sim	720	R\$ 12,0000	R\$ 8.640,0000	16/07/2023 14:09:56
	Marca: DR. OETKER Fabricante: DR. OETKER Modelo / Versão: DR. OETKER Descrição Detalhada do Objeto Ofertado: GELÉIA, TIPO FRUTAS SABOR VARIADO Porte da empresa: ME/EPP						
18.472.579/0001-50	COMSABOR COMERCIO DE ALIMENTOS LTDA	Sim	Sim	720	R\$ 14,3000	R\$ 10.296,0000	13/07/2023 10:16:27
	Marca: STELLA DORO Fabricante: STELLA DORO Modelo / Versão: Pote 230,00 G Descrição Detalhada do Objeto Ofertado: GELÉIA, TIPO FRUTAS SABOR VARIADO Porte da empresa: ME/EPP						

Lances (Obs: lances com * na frente indicam que foram excluídos)		
Valor do Lance	CNPJ/CPF	Data/Hora Registro

R\$ 14,3000	18.472.579/0001-50	17/07/2023 11:00:01:383
R\$ 12,0000	19.004.629/0001-38	17/07/2023 11:00:01:383
R\$ 10,2500	35.565.317/0001-50	17/07/2023 11:00:01:383
R\$ 10,2500	07.908.263/0001-42	17/07/2023 11:00:01:383
R\$ 10,1000	18.472.579/0001-50	17/07/2023 12:06:58:767

Não existem lances de desempate ME/EPP para o item

Eventos do Item		
Evento	Data	Observações
Abertura	17/07/2023 12:02:23	Item aberto para lances.
Encerramento sem prorrogação	17/07/2023 12:12:24	Item aguardando decisão sobre reinício ou encerramento da etapa aberta.
Encerramento etapa aberta	17/07/2023 12:17:21	Item com etapa aberta encerrada.
Sorteio eletrônico	17/07/2023 12:17:21	Item teve empate real para o valor 10,2500. Procedeu-se o sorteio eletrônico entre os fornecedores com propostas empatadas.
Encerramento	17/07/2023 12:17:21	Item encerrado para lances.
Aceite de proposta	31/07/2023 16:46:19	Aceite individual da proposta. Fornecedor: COMSABOR COMERCIO DE ALIMENTOS LTDA, CNPJ/CPF: 18.472.579/0001-50, pelo melhor lance de R\$ 10,1000.
Habilitação de fornecedor	03/08/2023 17:30:17	Habilitação em grupo de propostas. Fornecedor: COMSABOR COMERCIO DE ALIMENTOS LTDA - CNPJ/CPF: 18.472.579/0001-50

Não existem intenções de recurso para o item

Item: 65 - Ovo

Propostas Participaram deste item as empresas abaixo relacionadas, com suas respectivas propostas.
(As propostas com * na frente foram desclassificadas)

CNPJ/CPF	Fornecedor	ME/EPP Equiparada	Declaração ME/EPP	Quantidade	Valor Unit.	Valor Global	Data/Hora Registro
07.908.263/0001-42	J DANTAS SILVA LTDA Marca: carijo Fabricante: carijo Modelo / Versão: 12 UND Descrição Detalhada do Objeto Ofertado: "OVO, ORIGEM GALINHA GRUPO BRANCO CLASSE A TIPO GRANDE" Porte da empresa: ME/EPP	Sim	Sim	2.400	R\$ 11,0700	R\$ 26.568,0000	13/07/2023 17:11:54
35.565.317/0001-50	35.565.317 NAIANA SINDE TEIXEIRA LIMA VERDE Marca: GRANJA Fabricante: GRANJA Modelo / Versão: NÃO SE APLICA Descrição Detalhada do Objeto Ofertado: OVO, ORIGEM GALINHA GRUPO BRANCO CLASSE A TIPO GRANDE Porte da empresa: ME/EPP	Sim	Sim	2.400	R\$ 11,0700	R\$ 26.568,0000	16/07/2023 22:02:31
24.450.515/0001-51	J. S. ARAUJO LTDA Marca: GRANJA CARIJÓ Fabricante: GRANJA CARIJÓ Modelo / Versão: GRANJA CARIJÓ Descrição Detalhada do Objeto Ofertado: Ovo Origem: Galinha , Grupo: Branco , Classe: A , Tipo: Médio Porte da empresa: ME/EPP	Sim	Sim	2.400	R\$ 11,0700	R\$ 26.568,0000	17/07/2023 07:37:36
19.004.629/0001-38	AMS COMERCIO E SERVICOS LTDA Marca: CARIJÓ Fabricante: CARIJÓ Modelo / Versão: CARIJÓ Descrição Detalhada do Objeto Ofertado: OVO, ORIGEM GALINHA GRUPO BRANCO CLASSE A TIPO GRANDE Porte da empresa: ME/EPP	Sim	Sim	2.400	R\$ 13,0000	R\$ 31.200,0000	16/07/2023 14:09:56

Lances (Obs: lances com * na frente indicam que foram excluídos)

Valor do Lance	CNPJ/CPF	Data/Hora Registro
R\$ 13,0000	19.004.629/0001-38	17/07/2023 11:00:01:383
R\$ 11,0700	35.565.317/0001-50	17/07/2023 11:00:01:383
R\$ 11,0700	24.450.515/0001-51	17/07/2023 11:00:01:383
R\$ 11,0700	07.908.263/0001-42	17/07/2023 11:00:01:383
R\$ 12,0000	19.004.629/0001-38	17/07/2023 12:04:44:583
R\$ 10,9000	35.565.317/0001-50	17/07/2023 12:10:35:173
R\$ 10,8000	07.908.263/0001-42	17/07/2023 12:11:16:213
R\$ 10,7000	35.565.317/0001-50	17/07/2023 12:13:08:973

Não existem lances de desempate ME/EPP para o item**Eventos do Item**

Evento	Data	Observações
Abertura	17/07/2023 12:03:07	Item aberto para lances.
Encerramento etapa aberta	17/07/2023 12:15:09	Item com etapa aberta encerrada.
Encerramento	17/07/2023 12:15:09	Item encerrado para lances.
Aceite de proposta	01/08/2023 13:37:07	Aceite individual da proposta. Fornecedor: 35.565.317 NAIANA SINDE TEIXEIRA LIMA VERDE, CNPJ/CPF: 35.565.317/0001-50, pelo melhor lance de R\$ 10,7000.
Habilitação de fornecedor	03/08/2023 17:30:18	Habilitação em grupo de propostas. Fornecedor: 35.565.317 NAIANA SINDE TEIXEIRA LIMA VERDE - CNPJ/CPF: 35.565.317/0001-50

Não existem intenções de recurso para o item**Item: 66 - Iogurte Natural**

Propostas Participaram deste item as empresas abaixo relacionadas, com suas respectivas propostas.
(As propostas com * na frente foram desclassificadas)

CNPJ/CPF	Fornecedor	ME/EPP Equiparada	Declaração ME/EPP	Quantidade	Valor Unit.	Valor Global	Data/Hora Registro
07.908.263/0001-42	J DANTAS SILVA LTDA	Sim	Sim	2.400	R\$ 13,8200	R\$ 33.168,0000	13/07/2023 17:11:54
Marca: nestle Fabricante: nestle Modelo / Versão: 6 UND Descrição Detalhada do Objeto Ofertado: "IOGURTE NATURAL, TEOR GORDURA INTEGRAL SABOR SORTIDOS COMPONENTES COM POLPA OU PEDAÇOS DE FRUTA" Porte da empresa: ME/EPP							
35.565.317/0001-50	35.565.317 NAIANA SINDE TEIXEIRA LIMA VERDE	Sim	Sim	2.400	R\$ 13,8200	R\$ 33.168,0000	16/07/2023 22:02:31
Marca: UNIBABY Fabricante: UNIBABY Modelo / Versão: NÃO SE APLICA Descrição Detalhada do Objeto Ofertado: IOGURTE NATURAL, TEOR GORDURA INTEGRAL SABOR SORTIDOS COMPONENTES COM POLPA OU PEDAÇOS DE FRUTA Porte da empresa: ME/EPP							
24.450.515/0001-51	J. S. ARAUJO LTDA	Sim	Sim	2.400	R\$ 13,8200	R\$ 33.168,0000	17/07/2023 07:37:36
Marca: REAL Fabricante: REAL Modelo / Versão: REAL Descrição Detalhada do Objeto Ofertado: Iogurte Natural Teor Gordura: Desnatado , Sabor: Sortidos , Componentes: Com Polpa Ou Pedacos De Fruta Porte da empresa: ME/EPP							
19.004.629/0001-38	AMS COMERCIO E SERVICOS LTDA	Sim	Sim	2.400	R\$ 14,0000	R\$ 33.600,0000	16/07/2023 14:09:56
Marca: NESTLE Fabricante: NESTLE Modelo / Versão: NESTLE Descrição Detalhada do Objeto Ofertado: "IOGURTE NATURAL, TEOR GORDURA INTEGRAL SABOR SORTIDOS COMPONENTES COM POLPA OU PEDAÇOS DE FRUTA" Porte da empresa: ME/EPP							
29.350.463/0001-65	ROLV COMERCIO E REPRESENTACAO LTDA	Sim	Sim	2.400	R\$ 30,0000	R\$ 72.000,0000	16/07/2023 00:53:46
Marca: REAL Fabricante: REAL Modelo / Versão: 6 UNID Descrição Detalhada do Objeto Ofertado: IOGURTE NATURAL, TEOR GORDURA INTEGRAL SABOR SORTIDOS COMPONENTES COM POLPA OU PEDAÇOS DE FRUTA Com 6 UNID Porte da empresa: ME/EPP							

Lances (Obs: lances com * na frente indicam que foram excluídos)

Valor do Lance	CNPJ/CPF	Data/Hora Registro
R\$ 30,0000	29.350.463/0001-65	17/07/2023 11:00:01:383
R\$ 14,0000	19.004.629/0001-38	17/07/2023 11:00:01:383
R\$ 13,8200	35.565.317/0001-50	17/07/2023 11:00:01:383
R\$ 13,8200	24.450.515/0001-51	17/07/2023 11:00:01:383
R\$ 13,8200	07.908.263/0001-42	17/07/2023 11:00:01:383
R\$ 13,7000	24.450.515/0001-51	17/07/2023 12:13:26:897

Não existem lances de desempate ME/EPP para o item		
Eventos do Item		
Evento	Data	Observações
Abertura	17/07/2023 12:05:18	Item aberto para lances.
Encerramento etapa aberta	17/07/2023 12:15:27	Item com etapa aberta encerrada.
Sorteio eletrônico	17/07/2023 12:15:27	Item teve empate real para o valor 13,8200. Procedeu-se o sorteio eletrônico entre os fornecedores com propostas empatadas.
Encerramento	17/07/2023 12:15:27	Item encerrado para lances.
Aceite de proposta	31/07/2023 17:27:25	Aceite individual da proposta. Fornecedor: J. S. ARAUJO LTDA, CNPJ/CPF: 24.450.515/0001-51, pelo melhor lance de R\$ 13,7000.
Habilitação de fornecedor	03/08/2023 17:30:18	Habilitação em grupo de propostas. Fornecedor: J. S. ARAUJO LTDA - CNPJ/CPF: 24.450.515/0001-51
Não existem intenções de recurso para o item		

Item: 67 - Iogurte natural

Propostas Participaram deste item as empresas abaixo relacionadas, com suas respectivas propostas. (As propostas com * na frente foram desclassificadas)							
CNPJ/CPF	Fornecedor	ME/EPP Equiparada	Declaração ME/EPP	Quantidade	Valor Unit.	Valor Global	Data/Hora Registro
07.908.263/0001-42	J DANTAS SILVA LTDA	Sim	Sim	4.800	R\$ 4,6200	R\$ 22.176,0000	13/07/2023 17:11:54
	Marca: nestle Fabricante: nestle Modelo / Versão: EBALAGEM 170ML Descrição Detalhada do Objeto Ofertado: "IOGURTE NATURAL, TEOR GORDURA INTEGRAL SABOR SORTIDOS COMPONENTES COM POLPA OU PEDAÇOS DE FRUTA" Porte da empresa: ME/EPP						
35.565.317/0001-50	35.565.317 NAIANA SINDE TEIXEIRA LIMA VERDE	Sim	Sim	4.800	R\$ 4,6200	R\$ 22.176,0000	16/07/2023 22:02:31
	Marca: UNIBABY Fabricante: UNIBABY Modelo / Versão: NÃO SE APLICA Descrição Detalhada do Objeto Ofertado: IOGURTE NATURAL, TEOR GORDURA INTEGRAL SABOR SORTIDOS COMPONENTES COM POLPA OU PEDAÇOS DE FRUTA Porte da empresa: ME/EPP						
24.450.515/0001-51	J. S. ARAUJO LTDA	Sim	Sim	4.800	R\$ 4,6200	R\$ 22.176,0000	17/07/2023 07:37:36
	Marca: BATAVO Fabricante: BATAVO Modelo / Versão: BATAVO Descrição Detalhada do Objeto Ofertado: Iogurte Natural Teor Gordura: Integral , Sabor: Sortidos , Características Adicionais: Tipo Grego Porte da empresa: ME/EPP						
19.004.629/0001-38	AMS COMERCIO E SERVICOS LTDA	Sim	Sim	4.800	R\$ 5,0000	R\$ 24.000,0000	16/07/2023 14:09:56
	Marca: NESTLE Fabricante: NESTLE Modelo / Versão: NESTLE Descrição Detalhada do Objeto Ofertado: "IOGURTE NATURAL, TEOR GORDURA INTEGRAL SABOR SORTIDOS COMPONENTES COM POLPA OU PEDAÇOS DE FRUTA" Porte da empresa: ME/EPP						

Lances (Obs: lances com * na frente indicam que foram excluídos)		
Valor do Lance	CNPJ/CPF	Data/Hora Registro
R\$ 5,0000	19.004.629/0001-38	17/07/2023 11:00:01:383
R\$ 4,6200	35.565.317/0001-50	17/07/2023 11:00:01:383
R\$ 4,6200	24.450.515/0001-51	17/07/2023 11:00:01:383
R\$ 4,6200	07.908.263/0001-42	17/07/2023 11:00:01:383
R\$ 4,5000	24.450.515/0001-51	17/07/2023 12:14:33:160
R\$ 4,4000	35.565.317/0001-50	17/07/2023 12:16:20:980
R\$ 4,3000	24.450.515/0001-51	17/07/2023 12:16:33:610
R\$ 4,2000	19.004.629/0001-38	17/07/2023 12:16:56:923
R\$ 4,1000	24.450.515/0001-51	17/07/2023 12:17:07:163

Não existem lances de desempate ME/EPP para o item

Eventos do Item

Evento	Data	Observações
Abertura	17/07/2023 12:05:19	Item aberto para lances.
Encerramento etapa aberta	17/07/2023 12:19:08	Item com etapa aberta encerrada.
Encerramento	17/07/2023 12:19:08	Item encerrado para lances.
Aceite de proposta	31/07/2023 17:28:03	Aceite individual da proposta. Fornecedor: J. S. ARAUJO LTDA, CNPJ/CPF: 24.450.515/0001-51, pelo melhor lance de R\$ 4,1000.
Habilitação de fornecedor	03/08/2023 17:30:18	Habilitação em grupo de propostas. Fornecedor: J. S. ARAUJO LTDA - CNPJ/CPF: 24.450.515/0001-51

Não existem intenções de recurso para o item

Item: 68 - Legume Em Conserva

Propostas Participaram deste item as empresas abaixo relacionadas, com suas respectivas propostas.
(As propostas com * na frente foram desclassificadas)

CNPJ/CPF	Fornecedor	ME/EPP Equiparada	Declaração ME/EPP	Quantidade	Valor Unit.	Valor Global	Data/Hora Registro
07.908.263/0001-42	J DANTAS SILVA LTDA	Sim	Sim	240	R\$ 60,7400	R\$ 14.577,6000	13/07/2023 17:11:54
Marca: rivoli Fabricante: rivoli Modelo / Versão: EMBALAGEM 2KG Descrição Detalhada do Objeto Ofertado: "LEGUME EM CONSERVA, TIPO AZEITONA PRETA TAMANHO GRANDE APRESENTAÇÃO SEM CAROÇO" Porte da empresa: ME/EPP							
35.565.317/0001-50	35.565.317 NAIANA SINDE TEIXEIRA LIMA VERDE	Sim	Sim	240	R\$ 60,7400	R\$ 14.577,6000	16/07/2023 22:02:31
Marca: OLÉ Fabricante: OLÉ Modelo / Versão: NÃO SE APLICA Descrição Detalhada do Objeto Ofertado: LEGUME EM CONSERVA, TIPO AZEITONA PRETA TAMANHO GRANDE APRESENTAÇÃO SEM CAROÇO Porte da empresa: ME/EPP							
19.004.629/0001-38	AMS COMERCIO E SERVICOS LTDA	Sim	Sim	240	R\$ 62,0000	R\$ 14.880,0000	16/07/2023 14:09:56
Marca: OLÉ Fabricante: OLÉ Modelo / Versão: OLÉ Descrição Detalhada do Objeto Ofertado: "LEGUME EM CONSERVA, TIPO AZEITONA PRETA TAMANHO GRANDE APRESENTAÇÃO SEM CAROÇO" Porte da empresa: ME/EPP							
18.472.579/0001-50	COMSABOR COMERCIO DE ALIMENTOS LTDA	Sim	Sim	240	R\$ 72,5000	R\$ 17.400,0000	13/07/2023 10:16:27
Marca: CHEFF DA CASA Fabricante: CHEFF DA CASA Modelo / Versão: Embalagem 2,00 KG Descrição Detalhada do Objeto Ofertado: LEGUME EM CONSERVA, TIPO AZEITONA PRETA TAMANHO GRANDE APRESENTAÇÃO SEM CAROÇO Porte da empresa: ME/EPP							

Lances (Obs: lances com * na frente indicam que foram excluídos)

Valor do Lance	CNPJ/CPF	Data/Hora Registro
R\$ 72,5000	18.472.579/0001-50	17/07/2023 11:00:01:383
R\$ 62,0000	19.004.629/0001-38	17/07/2023 11:00:01:383
R\$ 60,7400	35.565.317/0001-50	17/07/2023 11:00:01:383
R\$ 60,7400	07.908.263/0001-42	17/07/2023 11:00:01:383
R\$ 60,6000	18.472.579/0001-50	17/07/2023 12:07:01:770
R\$ 60,5000	35.565.317/0001-50	17/07/2023 12:16:09:360
R\$ 59,0000	19.004.629/0001-38	17/07/2023 12:17:34:380
R\$ 58,9000	18.472.579/0001-50	17/07/2023 12:17:42:607
R\$ 58,7000	35.565.317/0001-50	17/07/2023 12:17:50:207
R\$ 58,5000	18.472.579/0001-50	17/07/2023 12:17:57:207
R\$ 58,4000	35.565.317/0001-50	17/07/2023 12:18:56:120
R\$ 58,0000	18.472.579/0001-50	17/07/2023 12:19:20:567
R\$ 57,9000	35.565.317/0001-50	17/07/2023 12:20:09:547
R\$ 57,5000	18.472.579/0001-50	17/07/2023 12:20:32:343

Não existem lances de desempate ME/EPP para o item

Eventos do Item		
Evento	Data	Observações
Abertura	17/07/2023 12:06:16	Item aberto para lances.
Encerramento etapa aberta	17/07/2023 12:22:33	Item com etapa aberta encerrada.
Encerramento	17/07/2023 12:22:33	Item encerrado para lances.
Aceite de proposta	31/07/2023 16:47:48	Aceite individual da proposta. Fornecedor: COMSABOR COMERCIO DE ALIMENTOS LTDA, CNPJ/CPF: 18.472.579/0001-50, pelo melhor lance de R\$ 57,5000.
Habilitação de fornecedor	03/08/2023 17:30:17	Habilitação em grupo de propostas. Fornecedor: COMSABOR COMERCIO DE ALIMENTOS LTDA - CNPJ/CPF: 18.472.579/0001-50
Não existem intenções de recurso para o item		

Item: 69 - Legume Em Conserva

Propostas Participaram deste item as empresas abaixo relacionadas, com suas respectivas propostas.
(As propostas com * na frente foram desclassificadas)

CNPJ/CPF	Fornecedor	ME/EPP Equiparada	Declaração ME/EPP	Quantidade	Valor Unit.	Valor Global	Data/Hora Registro
07.908.263/0001-42	J DANTAS SILVA LTDA	Sim	Sim	240	R\$ 57,7300	R\$ 13.855,2000	13/07/2023 17:11:54
	Marca: olé Fabricante: olé Modelo / Versão: EMBALAGEM 2KG Descrição Detalhada do Objeto Ofertado: LEGUME EM CONSERVA, TIPO AZEITONA VERDE TAMANHO GRANDE APRESENTAÇÃO SEM CAROÇO Porte da empresa: ME/EPP						
23.922.567/0001-10	GRUPO LATARO LTDA	Sim	Sim	240	R\$ 57,7300	R\$ 13.855,2000	16/07/2023 21:11:11
	Marca: RIBEIRÃO ALIMENTOS Fabricante: RIBEIRÃO ALIMENTOS Modelo / Versão: KGR Descrição Detalhada do Objeto Ofertado: LEGUME EM CONSERVA, TIPO AZEITONA VERDE TAMANHO GRANDE APRESENTAÇÃO SEM CAROÇO Porte da empresa: ME/EPP						
35.565.317/0001-50	35.565.317 NAIANA SINDE TEIXEIRA LIMA VERDE	Sim	Sim	240	R\$ 57,7300	R\$ 13.855,2000	16/07/2023 22:02:31
	Marca: OLÉ Fabricante: OLÉ Modelo / Versão: NÃO SE APLICA Descrição Detalhada do Objeto Ofertado: LEGUME EM CONSERVA, TIPO AZEITONA VERDE TAMANHO GRANDE APRESENTAÇÃO SEM CAROÇO Porte da empresa: ME/EPP						
24.450.515/0001-51	J. S. ARAUJO LTDA	Sim	Sim	240	R\$ 57,7300	R\$ 13.855,2000	17/07/2023 07:37:36
	Marca: VALE FERTIL Fabricante: VALE FERTIL Modelo / Versão: VALE FERTIL Descrição Detalhada do Objeto Ofertado: Legume Em Conserva Tipo: Azeitona Verde , Tamanho: Grande , Apresentação: Sem Caroço Porte da empresa: ME/EPP						
19.004.629/0001-38	AMS COMERCIO E SERVICOS LTDA	Sim	Sim	240	R\$ 58,0000	R\$ 13.920,0000	16/07/2023 14:09:56
	Marca: OLÉ Fabricante: OLÉ Modelo / Versão: OLÉ Descrição Detalhada do Objeto Ofertado: "LEGUME EM CONSERVA, TIPO AZEITONA VERDE TAMANHO GRANDE APRESENTAÇÃO SEM CAROÇO" Porte da empresa: ME/EPP						
18.472.579/0001-50	COMSABOR COMERCIO DE ALIMENTOS LTDA	Sim	Sim	240	R\$ 72,0000	R\$ 17.280,0000	13/07/2023 10:16:27
	Marca: CHEFF DA CASA Fabricante: CHEFF DA CASA Modelo / Versão: Embalagem 2,00 KG Descrição Detalhada do Objeto Ofertado: LEGUME EM CONSERVA, TIPO AZEITONA VERDE TAMANHO GRANDE APRESENTAÇÃO SEM CAROÇO Porte da empresa: ME/EPP						

Lances (Obs: lances com * na frente indicam que foram excluídos)

Valor do Lance	CNPJ/CPF	Data/Hora Registro
R\$ 72,0000	18.472.579/0001-50	17/07/2023 11:00:01:383
R\$ 58,0000	19.004.629/0001-38	17/07/2023 11:00:01:383

	R\$ 57,7300	23.922.567/0001-10	17/07/2023 11:00:01:383
	R\$ 57,7300	35.565.317/0001-50	17/07/2023 11:00:01:383
	R\$ 57,7300	07.908.263/0001-42	17/07/2023 11:00:01:383
	R\$ 57,7300	24.450.515/0001-51	17/07/2023 11:00:01:383
	R\$ 57,6000	18.472.579/0001-50	17/07/2023 12:07:42:043
	R\$ 55,5000	23.922.567/0001-10	17/07/2023 12:07:53:820
	R\$ 55,4000	18.472.579/0001-50	17/07/2023 12:08:00:310
	R\$ 55,3000	23.922.567/0001-10	17/07/2023 12:08:12:117
	R\$ 55,2000	18.472.579/0001-50	17/07/2023 12:08:48:300
	R\$ 55,1000	23.922.567/0001-10	17/07/2023 12:08:53:177
	R\$ 55,0000	18.472.579/0001-50	17/07/2023 12:09:24:173
	R\$ 54,9000	23.922.567/0001-10	17/07/2023 12:09:31:620
	R\$ 54,8000	18.472.579/0001-50	17/07/2023 12:09:34:560
	R\$ 54,7000	23.922.567/0001-10	17/07/2023 12:09:40:637
	R\$ 54,6000	18.472.579/0001-50	17/07/2023 12:09:42:673
	R\$ 54,5000	23.922.567/0001-10	17/07/2023 12:09:46:670
	R\$ 54,3000	23.922.567/0001-10	17/07/2023 12:09:49:913
	R\$ 54,1000	23.922.567/0001-10	17/07/2023 12:09:53:560
	R\$ 54,0000	18.472.579/0001-50	17/07/2023 12:10:00:363
	R\$ 53,9000	23.922.567/0001-10	17/07/2023 12:10:03:980
	R\$ 53,8000	18.472.579/0001-50	17/07/2023 12:10:35:773
	R\$ 53,7000	23.922.567/0001-10	17/07/2023 12:10:45:560
	R\$ 53,6000	18.472.579/0001-50	17/07/2023 12:10:48:800
	R\$ 53,5000	23.922.567/0001-10	17/07/2023 12:11:03:043

Não existem lances de desempate ME/EPP para o item

Eventos do Item		
Evento	Data	Observações
Abertura	17/07/2023 12:06:11	Item aberto para lances.
Encerramento sem prorrogação	17/07/2023 12:16:12	Item aguardando decisão sobre reinício ou encerramento da etapa aberta.
Encerramento etapa aberta	17/07/2023 12:17:25	Item com etapa aberta encerrada.
Sorteio eletrônico	17/07/2023 12:17:26	Item teve empate real para o valor 57,7300. Procedeu-se o sorteio eletrônico entre os fornecedores com propostas empatadas.
Encerramento	17/07/2023 12:17:26	Item encerrado para lances.
Aceite de proposta	01/08/2023 12:53:17	Aceite individual da proposta. Fornecedor: GRUPO LATARO LTDA, CNPJ/CPF: 23.922.567/0001-10, pelo melhor lance de R\$ 53,5000.
Habilitação de fornecedor	03/08/2023 17:30:18	Habilitação em grupo de propostas. Fornecedor: GRUPO LATARO LTDA - CNPJ/CPF: 23.922.567/0001-10

Não existem intenções de recurso para o item

Item: 70 - Legume Em Conserva

Propostas Participaram deste item as empresas abaixo relacionadas, com suas respectivas propostas. (As propostas com * na frente foram desclassificadas)							
CNPJ/CPF	Fornecedor	ME/EPP Equiparada	Declaração ME/EPP	Quantidade	Valor Unit.	Valor Global	Data/Hora Registro
07.908.263/0001-42	J DANTAS SILVA LTDA	Sim	Sim	420	R\$ 47,1000	R\$ 19.782,0000	13/07/2023 17:11:54
	Marca: fugini Fabricante: fugini Modelo / Versão: KG Descrição Detalhada do Objeto Ofertado: "LEGUME IN NATURA, TIPO COGUMELO CHAMPIGNON" Porte da empresa: ME/EPP						
23.922.567/0001-10	GRUPO LATARO LTDA	Sim	Sim	420	R\$ 47,1000	R\$ 19.782,0000	16/07/2023 21:11:11
	Marca: RIBEIRÃO ALIMENTOS Fabricante: RIBEIRÃO ALIMENTOS Modelo / Versão: KGR Descrição Detalhada do Objeto Ofertado: LEGUME IN NATURA, TIPO COGUMELO CHAMPIGNON. Porte da empresa: ME/EPP						
35.565.317/0001-50	35.565.317 NAIANA SINDE	Sim	Sim	420	R\$ 47,1000	R\$ 19.782,0000	16/07/2023 22:02:31

		TEIXEIRA LIMA VERDE						
		Marca: OLÉ Fabricante: OLÉ Modelo / Versão: NÃO SE APLICA Descrição Detalhada do Objeto Ofertado: LEGUME IN NATURA, TIPO COGUMELO CHAMPIGNON Porte da empresa: ME/EPP						
18.472.579/0001-50	COMSABOR COMERCIO DE ALIMENTOS LTDA	Sim	Sim	420	R\$ 55,0000	R\$ 23.100,0000	13/07/2023 10:16:27	
	Marca: CHEFF DA CASA Fabricante: CHEFF DA CASA Modelo / Versão: KG Descrição Detalhada do Objeto Ofertado: LEGUME IN NATURA, TIPO COGUMELO CHAMPIGNON(FORNECIMENTO PROPORCIONAL EM EMBALAGENS DE 2KG DA MARCA COTADA). Porte da empresa: ME/EPP							

Lances (Obs: lances com * na frente indicam que foram excluídos)			
	Valor do Lance	CNPJ/CPF	Data/Hora Registro
	R\$ 55,0000	18.472.579/0001-50	17/07/2023 11:00:01:383
	R\$ 47,1000	07.908.263/0001-42	17/07/2023 11:00:01:383
	R\$ 47,1000	23.922.567/0001-10	17/07/2023 11:00:01:383
	R\$ 47,1000	35.565.317/0001-50	17/07/2023 11:00:01:383
	R\$ 47,0000	18.472.579/0001-50	17/07/2023 12:07:12:817
	R\$ 46,9000	23.922.567/0001-10	17/07/2023 12:11:51:137
	R\$ 46,8000	18.472.579/0001-50	17/07/2023 12:11:59:120
	R\$ 46,7000	23.922.567/0001-10	17/07/2023 12:12:08:317
	R\$ 46,6000	18.472.579/0001-50	17/07/2023 12:12:11:163
	R\$ 46,5000	23.922.567/0001-10	17/07/2023 12:12:14:227
	R\$ 46,4000	18.472.579/0001-50	17/07/2023 12:12:16:940
	R\$ 44,9000	23.922.567/0001-10	17/07/2023 12:12:20:113
	R\$ 44,8000	18.472.579/0001-50	17/07/2023 12:12:28:133
	R\$ 44,5000	23.922.567/0001-10	17/07/2023 12:12:33:570
	R\$ 44,4000	18.472.579/0001-50	17/07/2023 12:13:02:363
	R\$ 44,3000	23.922.567/0001-10	17/07/2023 12:13:06:463
	R\$ 44,2000	18.472.579/0001-50	17/07/2023 12:13:30:160
	R\$ 44,1000	23.922.567/0001-10	17/07/2023 12:13:33:230
	R\$ 44,0000	18.472.579/0001-50	17/07/2023 12:13:50:390
	R\$ 43,9000	23.922.567/0001-10	17/07/2023 12:13:54:450
	R\$ 43,8000	18.472.579/0001-50	17/07/2023 12:15:08:707
	R\$ 43,7000	23.922.567/0001-10	17/07/2023 12:15:13:093
	R\$ 43,6000	18.472.579/0001-50	17/07/2023 12:15:18:043
	R\$ 43,5000	23.922.567/0001-10	17/07/2023 12:15:32:713
	R\$ 43,4000	18.472.579/0001-50	17/07/2023 12:16:04:763
	R\$ 43,2000	23.922.567/0001-10	17/07/2023 12:16:13:110
	R\$ 43,1000	35.565.317/0001-50	17/07/2023 12:17:04:677
	R\$ 42,9000	23.922.567/0001-10	17/07/2023 12:17:14:117
	R\$ 42,8000	18.472.579/0001-50	17/07/2023 12:17:45:193
	R\$ 42,5000	23.922.567/0001-10	17/07/2023 12:17:48:873
	R\$ 42,0000	35.565.317/0001-50	17/07/2023 12:18:01:453
	R\$ 41,8000	23.922.567/0001-10	17/07/2023 12:18:06:303
	R\$ 41,7000	18.472.579/0001-50	17/07/2023 12:18:20:530
	R\$ 41,6000	23.922.567/0001-10	17/07/2023 12:18:26:933
	R\$ 41,5000	18.472.579/0001-50	17/07/2023 12:18:43:353
	R\$ 41,4000	23.922.567/0001-10	17/07/2023 12:18:46:477
	R\$ 41,3000	35.565.317/0001-50	17/07/2023 12:19:14:233
	R\$ 41,0000	18.472.579/0001-50	17/07/2023 12:19:26:120
	R\$ 41,2000	23.922.567/0001-10	17/07/2023 12:19:29:177
	R\$ 39,9000	23.922.567/0001-10	17/07/2023 12:19:33:077
	R\$ 38,8000	35.565.317/0001-50	17/07/2023 12:20:25:210
	R\$ 38,7000	23.922.567/0001-10	17/07/2023 12:20:33:130
Não existem lances de desempate ME/EPP para o item			
Eventos do Item			
Evento		Data	Observações

Abertura	17/07/2023 12:06:55	Item aberto para lances.
Encerramento	17/07/2023 12:22:34	Item encerrado para lances.
Encerramento etapa aberta	17/07/2023 12:22:34	Item com etapa aberta encerrada.
Aceite de proposta	01/08/2023 12:56:59	Aceite individual da proposta. Fornecedor: GRUPO LATARO LTDA, CNPJ/CPF: 23.922.567/0001-10, pelo melhor lance de R\$ 38,7000.
Habilitação de fornecedor	03/08/2023 17:30:18	Habilitação em grupo de propostas. Fornecedor: GRUPO LATARO LTDA - CNPJ/CPF: 23.922.567/0001-10

Não existem intenções de recurso para o item

Item: 71 - Legume Em Conserva

Propostas Participaram deste item as empresas abaixo relacionadas, com suas respectivas propostas.
(As propostas com * na frente foram desclassificadas)

CNPJ/CPF	Fornecedor	ME/EPP Equiparada	Declaração ME/EPP	Quantidade	Valor Unit.	Valor Global	Data/Hora Registro
18.572.200/0001-84	CJN COMERCIO E SERVICOS DE ALIMENTOS LTDA	Sim	Sim	620	R\$ 24,0300	R\$ 14.898,6000	16/07/2023 17:18:49
Marca: CONQUISTA Fabricante: CONQUISTA Modelo / Versão: CONQUISTA Descrição Detalhada do Objeto Ofertado: "LEGUME EM CONSERVA, TIPO PALMITO APRESENTAÇÃO INTEIRO" Porte da empresa: ME/EPP							
07.908.263/0001-42	J DANTAS SILVA LTDA	Sim	Sim	620	R\$ 24,0400	R\$ 14.904,8000	13/07/2023 17:17:55
Marca: toscana Fabricante: toscana Modelo / Versão: EMBALAGEM 300G Descrição Detalhada do Objeto Ofertado: "LEGUME EM CONSERVA TIPO PALMITO APRESENTAÇÃO INTEIRO" Porte da empresa: ME/EPP							
35.565.317/0001-50	35.565.317 NAIANA SINDE TEIXEIRA LIMA VERDE	Sim	Sim	620	R\$ 24,0400	R\$ 14.904,8000	16/07/2023 22:22:04
Marca: CASTELO Fabricante: CASTELO Modelo / Versão: NÃO SE APLICA Descrição Detalhada do Objeto Ofertado: LEGUME EM CONSERVA, TIPO PALMITO APRESENTAÇÃO INTEIRO Porte da empresa: ME/EPP							
18.472.579/0001-50	COMSABOR COMERCIO DE ALIMENTOS LTDA	Sim	Sim	620	R\$ 29,3000	R\$ 18.166,0000	13/07/2023 10:23:36
Marca: PERTUTTI Fabricante: PERTUTTI Modelo / Versão: Embalagem 300,00 G Descrição Detalhada do Objeto Ofertado: LEGUME EM CONSERVA, TIPO PALMITO APRESENTAÇÃO INTEIRO Porte da empresa: ME/EPP							
12.561.153/0001-97	SM PANTANAL REPRESENTACOES E SERVICOS LTDA	Sim	Sim	620	R\$ 35,0000	R\$ 21.700,0000	17/07/2023 09:49:24
Marca: Imperador Fabricante: Imperador Modelo / Versão: LEGUME EM CONSERVA Descrição Detalhada do Objeto Ofertado: LEGUME EM CONSERVA, TIPO PALMITO APRESENTAÇÃO INTEIRO Porte da empresa: ME/EPP							

Lances (Obs: lances com * na frente indicam que foram excluídos)

Valor do Lance	CNPJ/CPF	Data/Hora Registro
R\$ 35,0000	12.561.153/0001-97	17/07/2023 11:00:01:383
R\$ 29,3000	18.472.579/0001-50	17/07/2023 11:00:01:383
R\$ 24,0400	35.565.317/0001-50	17/07/2023 11:00:01:383
R\$ 24,0400	07.908.263/0001-42	17/07/2023 11:00:01:383
R\$ 24,0300	18.572.200/0001-84	17/07/2023 11:00:01:383
R\$ 23,9300	18.572.200/0001-84	17/07/2023 12:09:47:777
R\$ 23,8300	12.561.153/0001-97	17/07/2023 12:09:51:307
R\$ 23,7000	18.472.579/0001-50	17/07/2023 12:10:05:617
R\$ 23,6000	12.561.153/0001-97	17/07/2023 12:10:07:717
R\$ 23,5000	18.472.579/0001-50	17/07/2023 12:10:40:773
R\$ 23,4000	12.561.153/0001-97	17/07/2023 12:10:44:053
R\$ 23,3000	18.472.579/0001-50	17/07/2023 12:10:51:137

	R\$ 23,2000	12.561.153/0001-97	17/07/2023 12:10:54:030
	R\$ 23,1000	18.472.579/0001-50	17/07/2023 12:11:12:937
	R\$ 23,0000	12.561.153/0001-97	17/07/2023 12:11:13:897
	R\$ 22,9000	18.472.579/0001-50	17/07/2023 12:11:29:027
	R\$ 22,8000	12.561.153/0001-97	17/07/2023 12:11:30:257
	R\$ 22,7000	18.472.579/0001-50	17/07/2023 12:11:41:383
	R\$ 22,6000	12.561.153/0001-97	17/07/2023 12:11:43:453
	R\$ 22,5000	18.472.579/0001-50	17/07/2023 12:12:01:297
	R\$ 22,4000	12.561.153/0001-97	17/07/2023 12:12:03:607
	R\$ 22,3000	18.472.579/0001-50	17/07/2023 12:12:08:967
	R\$ 22,2000	12.561.153/0001-97	17/07/2023 12:12:10:340
	R\$ 22,1000	18.472.579/0001-50	17/07/2023 12:12:14:300
	R\$ 22,0000	12.561.153/0001-97	17/07/2023 12:12:17:247
	R\$ 21,9000	18.472.579/0001-50	17/07/2023 12:12:22:763
	R\$ 21,8000	12.561.153/0001-97	17/07/2023 12:12:24:010
	R\$ 21,7000	18.472.579/0001-50	17/07/2023 12:12:30:583
	R\$ 21,6000	12.561.153/0001-97	17/07/2023 12:12:33:953
	R\$ 21,5000	18.472.579/0001-50	17/07/2023 12:13:08:850
	R\$ 21,4000	12.561.153/0001-97	17/07/2023 12:13:14:087
	R\$ 21,3000	18.472.579/0001-50	17/07/2023 12:13:32:697
	R\$ 21,2000	12.561.153/0001-97	17/07/2023 12:13:34:057
	R\$ 21,1000	18.472.579/0001-50	17/07/2023 12:13:53:010
	R\$ 21,0000	12.561.153/0001-97	17/07/2023 12:13:54:657
	R\$ 20,9000	18.472.579/0001-50	17/07/2023 12:15:15:550
	R\$ 20,8000	12.561.153/0001-97	17/07/2023 12:15:15:997
	R\$ 20,7000	18.472.579/0001-50	17/07/2023 12:15:21:570
	R\$ 20,6000	12.561.153/0001-97	17/07/2023 12:15:22:717
	R\$ 20,5000	18.472.579/0001-50	17/07/2023 12:16:10:713
	R\$ 20,4000	12.561.153/0001-97	17/07/2023 12:16:11:993
	R\$ 20,3000	18.472.579/0001-50	17/07/2023 12:17:48:373
	R\$ 20,2000	12.561.153/0001-97	17/07/2023 12:17:50:253
	R\$ 19,9000	35.565.317/0001-50	17/07/2023 12:18:18:213
	R\$ 19,8000	12.561.153/0001-97	17/07/2023 12:18:20:720
	R\$ 19,5000	18.472.579/0001-50	17/07/2023 12:18:26:750
	R\$ 19,4000	12.561.153/0001-97	17/07/2023 12:18:27:433
	R\$ 19,3000	18.472.579/0001-50	17/07/2023 12:18:49:983
	R\$ 19,2000	12.561.153/0001-97	17/07/2023 12:18:50:513
	R\$ 19,0000	18.472.579/0001-50	17/07/2023 12:19:08:233
	R\$ 18,9000	12.561.153/0001-97	17/07/2023 12:19:10:767
	R\$ 18,8000	18.472.579/0001-50	17/07/2023 12:19:30:497
	R\$ 18,7000	35.565.317/0001-50	17/07/2023 12:20:45:583
	R\$ 18,5000	18.472.579/0001-50	17/07/2023 12:22:26:510
	R\$ 18,4000	35.565.317/0001-50	17/07/2023 12:22:54:227
	R\$ 18,2000	18.472.579/0001-50	17/07/2023 12:23:10:367
	R\$ 18,1000	35.565.317/0001-50	17/07/2023 12:24:20:193
	R\$ 18,0000	18.472.579/0001-50	17/07/2023 12:24:50:443

Não existem lances de desempate ME/EPP para o item

Eventos do Item

Evento	Data	Observações
Abertura	17/07/2023 12:09:47	Item aberto para lances.
Encerramento	17/07/2023 12:26:51	Item encerrado para lances.
Encerramento etapa aberta	17/07/2023 12:26:51	Item com etapa aberta encerrada.
Aceite de proposta	31/07/2023 16:48:33	Aceite individual da proposta. Fornecedor: COMSABOR COMERCIO DE ALIMENTOS LTDA, CNPJ/CPF: 18.472.579/0001-50, pelo melhor lance de R\$ 18,0000.
Habilitação de fornecedor	03/08/2023 17:30:44	Habilitação em grupo de propostas. Fornecedor: COMSABOR COMERCIO DE ALIMENTOS LTDA - CNPJ/CPF: 18.472.579/0001-50

Não existem intenções de recurso para o item

Item: 72 - Legume Em Conserva

Propostas Participaram deste item as empresas abaixo relacionadas, com suas respectivas propostas.
(As propostas com * na frente foram desclassificadas)

CNPJ/CPF	Fornecedor	ME/EPP Equiparada	Declaração ME/EPP	Quantidade	Valor Unit.	Valor Global	Data/Hora Registro
18.572.200/0001-84	CJN COMERCIO E SERVICOS DE ALIMENTOS LTDA	Sim	Sim	420	R\$ 24,0300	R\$ 10.092,6000	16/07/2023 17:18:49
Marca: CONQUISTA Fabricante: CONQUISTA Modelo / Versão: CONQUISTA Descrição Detalhada do Objeto Ofertado: LEGUME EM CONSERVA, TIPO PALMITO APRESENTAÇÃO INTEIRO Porte da empresa: ME/EPP							
07.908.263/0001-42	J DANTAS SILVA LTDA	Sim	Sim	420	R\$ 24,0400	R\$ 10.096,8000	13/07/2023 17:17:55
Marca: toscana Fabricante: toscana Modelo / Versão: EMBALAGEM 300G Descrição Detalhada do Objeto Ofertado: "LEGUME EM CONSERVA TIPO PALMITO APRESENTAÇÃO INTEIRO" Porte da empresa: ME/EPP							
35.565.317/0001-50	35.565.317 NAIANA SINDE TEIXEIRA LIMA VERDE	Sim	Sim	420	R\$ 24,0400	R\$ 10.096,8000	16/07/2023 22:22:04
Marca: CASTELO Fabricante: CASTELO Modelo / Versão: NÃO SE APLICA Descrição Detalhada do Objeto Ofertado: LEGUME EM CONSERVA, TIPO PALMITO APRESENTAÇÃO INTEIRO Porte da empresa: ME/EPP							
18.472.579/0001-50	COMSABOR COMERCIO DE ALIMENTOS LTDA	Sim	Sim	420	R\$ 29,3000	R\$ 12.306,0000	13/07/2023 10:23:36
Marca: PERTUTTI Fabricante: PERTUTTI Modelo / Versão: Embalagem 300,00 G Descrição Detalhada do Objeto Ofertado: LEGUME EM CONSERVA, TIPO PALMITO APRESENTAÇÃO INTEIRO Porte da empresa: ME/EPP							
12.561.153/0001-97	SM PANTANAL REPRESENTACOES E SERVICOS LTDA	Sim	Sim	420	R\$ 35,0000	R\$ 14.700,0000	17/07/2023 09:49:24
Marca: Imperador Fabricante: Imperador Modelo / Versão: LEGUME EM CONSERVA Descrição Detalhada do Objeto Ofertado: LEGUME EM CONSERVA, TIPO PALMITO APRESENTAÇÃO INTEIRO Porte da empresa: ME/EPP							

Lances (Obs: lances com * na frente indicam que foram excluídos)

Valor do Lance	CNPJ/CPF	Data/Hora Registro
R\$ 35,0000	12.561.153/0001-97	17/07/2023 11:00:01:383
R\$ 29,3000	18.472.579/0001-50	17/07/2023 11:00:01:383
R\$ 24,0400	07.908.263/0001-42	17/07/2023 11:00:01:383
R\$ 24,0400	35.565.317/0001-50	17/07/2023 11:00:01:383
R\$ 24,0300	18.572.200/0001-84	17/07/2023 11:00:01:383
R\$ 23,9300	12.561.153/0001-97	17/07/2023 12:12:43:977
R\$ 23,8000	18.472.579/0001-50	17/07/2023 12:13:15:687
R\$ 23,7000	12.561.153/0001-97	17/07/2023 12:13:17:657
R\$ 23,6000	18.472.579/0001-50	17/07/2023 12:13:35:013
R\$ 23,5000	12.561.153/0001-97	17/07/2023 12:13:37:573
R\$ 23,4000	18.472.579/0001-50	17/07/2023 12:16:13:273
R\$ 23,3000	12.561.153/0001-97	17/07/2023 12:16:15:550
R\$ 23,2000	18.472.579/0001-50	17/07/2023 12:17:51:330
R\$ 23,1000	12.561.153/0001-97	17/07/2023 12:17:54:227
R\$ 23,0000	18.472.579/0001-50	17/07/2023 12:18:29:517
R\$ 22,9000	12.561.153/0001-97	17/07/2023 12:18:30:930
R\$ 22,8000	18.472.579/0001-50	17/07/2023 12:18:53:773
R\$ 22,7000	12.561.153/0001-97	17/07/2023 12:18:54:043
R\$ 19,9000	18.472.579/0001-50	17/07/2023 12:19:01:537
R\$ 19,8000	12.561.153/0001-97	17/07/2023 12:19:03:967
R\$ 19,0000	18.472.579/0001-50	17/07/2023 12:19:15:657
R\$ 18,9000	12.561.153/0001-97	17/07/2023 12:19:17:490

R\$ 18,8000

18.472.579/0001-50

17/07/2023 12:19:33:863

Não existem lances de desempate ME/EPP para o item**Eventos do Item**

Evento	Data	Observações
Abertura	17/07/2023 12:12:43	Item aberto para lances.
Encerramento sem prorrogação	17/07/2023 12:22:44	Item aguardando decisão sobre reinício ou encerramento da etapa aberta.
Encerramento etapa aberta	17/07/2023 12:38:29	Item com etapa aberta encerrada.
Sorteio eletrônico	17/07/2023 12:38:29	Item teve empate real para o valor 24,0400. Procedeu-se o sorteio eletrônico entre os fornecedores com propostas empatadas.
Encerramento	17/07/2023 12:38:29	Item encerrado para lances.
Aceite de proposta	31/07/2023 16:49:21	Aceite individual da proposta. Fornecedor: COMSABOR COMERCIO DE ALIMENTOS LTDA, CNPJ/CPF: 18.472.579/0001-50, pelo melhor lance de R\$ 18,8000.
Habilitação de fornecedor	03/08/2023 17:30:44	Habilitação em grupo de propostas. Fornecedor: COMSABOR COMERCIO DE ALIMENTOS LTDA - CNPJ/CPF: 18.472.579/0001-50

Não existem intenções de recurso para o item**Item: 73 - Legume in natura**

Propostas Participaram deste item as empresas abaixo relacionadas, com suas respectivas propostas.
(As propostas com * na frente foram desclassificadas)

CNPJ/CPF	Fornecedor	ME/EPP Equiparada	Declaração ME/EPP	Quantidade	Valor Unit.	Valor Global	Data/Hora Registro
19.004.629/0001-38	AMS COMERCIO E SERVICOS LTDA	Sim	Sim	800	R\$ 10,0000	R\$ 8.000,0000	16/07/2023 14:15:12
Marca: NACIONAL Fabricante: NACIONAL Modelo / Versão: NACIONAL Descrição Detalhada do Objeto Ofertado: LEGUME IN NATURA, TIPO BETERRABA Porte da empresa: ME/EPP							
07.908.263/0001-42	J DANTAS SILVA LTDA	Sim	Sim	800	R\$ 10,2200	R\$ 8.176,0000	13/07/2023 17:17:55
Marca: nacional Fabricante: nacional Modelo / Versão: KG Descrição Detalhada do Objeto Ofertado: LEGUME IN NATURA, TIPO BETERRABA Porte da empresa: ME/EPP							
35.565.317/0001-50	35.565.317 NAIANA SINDE TEIXEIRA LIMA VERDE	Sim	Sim	800	R\$ 10,2200	R\$ 8.176,0000	16/07/2023 22:22:04
Marca: IN NATURA Fabricante: IN NATURA Modelo / Versão: NÃO SE APLICA Descrição Detalhada do Objeto Ofertado: LEGUME IN NATURA, TIPO BETERRABA Porte da empresa: ME/EPP							
24.450.515/0001-51	J. S. ARAUJO LTDA	Sim	Sim	800	R\$ 10,2200	R\$ 8.176,0000	17/07/2023 07:43:55
Marca: NACIONAL Fabricante: NACIONAL Modelo / Versão: NACIONAL Descrição Detalhada do Objeto Ofertado: Legume In Natura Tipo: Beterraba Porte da empresa: ME/EPP							
29.350.463/0001-65	ROLV COMERCIO E REPRESENTACAO LTDA	Sim	Sim	800	R\$ 19,0000	R\$ 15.200,0000	16/07/2023 01:00:00
Marca: LOCAL Fabricante: LOCAL Modelo / Versão: KG Descrição Detalhada do Objeto Ofertado: LEGUME IN NATURA, TIPO BETERRABA MARCA: LOCAL Porte da empresa: ME/EPP							

Lances (Obs: lances com * na frente indicam que foram excluídos)

Valor do Lance	CNPJ/CPF	Data/Hora Registro
R\$ 19,0000	29.350.463/0001-65	17/07/2023 11:00:01:383
R\$ 10,2200	07.908.263/0001-42	17/07/2023 11:00:01:383
R\$ 10,2200	35.565.317/0001-50	17/07/2023 11:00:01:383
R\$ 10,2200	24.450.515/0001-51	17/07/2023 11:00:01:383
R\$ 10,0000	19.004.629/0001-38	17/07/2023 11:00:01:383
R\$ 8,5000	07.908.263/0001-42	17/07/2023 12:14:57:323

	R\$ 8,4000	24.450.515/0001-51	17/07/2023 12:20:01:860
	R\$ 8,3000	07.908.263/0001-42	17/07/2023 12:20:22:267
	R\$ 8,2000	24.450.515/0001-51	17/07/2023 12:20:48:703
	R\$ 8,1000	07.908.263/0001-42	17/07/2023 12:21:01:683
	R\$ 8,0000	24.450.515/0001-51	17/07/2023 12:21:07:250
	R\$ 7,9000	07.908.263/0001-42	17/07/2023 12:21:18:150
	R\$ 7,8000	24.450.515/0001-51	17/07/2023 12:21:34:917
	R\$ 7,7000	07.908.263/0001-42	17/07/2023 12:21:39:833
	R\$ 7,6000	24.450.515/0001-51	17/07/2023 12:21:53:357
	R\$ 7,5000	07.908.263/0001-42	17/07/2023 12:22:06:450
	R\$ 7,4000	24.450.515/0001-51	17/07/2023 12:22:23:383
	R\$ 7,3000	07.908.263/0001-42	17/07/2023 12:22:34:157
	R\$ 7,2000	24.450.515/0001-51	17/07/2023 12:23:25:020
	R\$ 7,1000	07.908.263/0001-42	17/07/2023 12:23:29:747
	R\$ 7,0000	24.450.515/0001-51	17/07/2023 12:23:42:553
	R\$ 6,9000	07.908.263/0001-42	17/07/2023 12:23:50:220

Não existem lances de desempate ME/EPP para o item

Eventos do Item		
Evento	Data	Observações
Abertura	17/07/2023 12:13:15	Item aberto para lances.
Encerramento etapa aberta	17/07/2023 12:25:51	Item com etapa aberta encerrada.
Encerramento	17/07/2023 12:25:51	Item encerrado para lances.
Aceite de proposta	02/08/2023 13:47:58	Aceite individual da proposta. Fornecedor: J DANTAS SILVA LTDA, CNPJ/CPF: 07.908.263/0001-42, pelo melhor lance de R\$ 6,9000.
Habilitação de fornecedor	03/08/2023 17:30:44	Habilitação em grupo de propostas. Fornecedor: J DANTAS SILVA LTDA - CNPJ/CPF: 07.908.263/0001-42

Não existem intenções de recurso para o item

Item: 74 - Legume in natura

Propostas Participaram deste item as empresas abaixo relacionadas, com suas respectivas propostas.
(As propostas com * na frente foram desclassificadas)

CNPJ/CPF	Fornecedor	ME/EPP Equiparada	Declaração ME/EPP	Quantidade	Valor Unit.	Valor Global	Data/Hora Registro
19.004.629/0001-38	AMS COMERCIO E SERVICOS LTDA	Sim	Sim	960	R\$ 15,0000	R\$ 14.400,0000	16/07/2023 14:15:12
	Marca: NACIONAL Fabricante: NACIONAL Modelo / Versão: NACIONAL Descrição Detalhada do Objeto Ofertado: LEGUME IN NATURA, TIPO CENOURA Porte da empresa: ME/EPP						
07.908.263/0001-42	J DANTAS SILVA LTDA	Sim	Sim	960	R\$ 15,2200	R\$ 14.611,2000	13/07/2023 17:17:55
	Marca: nacional Fabricante: nacional Modelo / Versão: KG Descrição Detalhada do Objeto Ofertado: LEGUME IN NATURA, TIPO CENOURA Porte da empresa: ME/EPP						
35.565.317/0001-50	35.565.317 NAIANA SINDE TEIXEIRA LIMA VERDE	Sim	Sim	960	R\$ 15,2200	R\$ 14.611,2000	16/07/2023 22:22:04
	Marca: IN NATURA Fabricante: IN NATURA Modelo / Versão: NÃO SE APLICA Descrição Detalhada do Objeto Ofertado: LEGUME IN NATURA, TIPO CENOURA Porte da empresa: ME/EPP						
24.450.515/0001-51	J. S. ARAUJO LTDA	Sim	Sim	960	R\$ 15,2200	R\$ 14.611,2000	17/07/2023 07:43:55
	Marca: NACIONAL Fabricante: NACIONAL Modelo / Versão: NACIONAL Descrição Detalhada do Objeto Ofertado: Legume In Natura Tipo: Cenoura Porte da empresa: ME/EPP						
29.350.463/0001-65	ROLV COMERCIO E REPRESENTACAO LTDA	Sim	Sim	960	R\$ 18,0000	R\$ 17.280,0000	16/07/2023 01:00:00

		Marca: LOCAL Fabricante: LOCAL Modelo / Versão: KG Descrição Detalhada do Objeto Ofertado: LEGUME IN NATURA, TIPO CENOURA MARCA: LOCAL Porte da empresa: ME/EPP						
Lances (Obs: lances com * na frente indicam que foram excluídos)								
Valor do Lance		CNPJ/CPF		Data/Hora Registro				
	R\$ 18,0000		29.350.463/0001-65		17/07/2023 11:00:01:383			
	R\$ 15,2200		07.908.263/0001-42		17/07/2023 11:00:01:383			
	R\$ 15,2200		35.565.317/0001-50		17/07/2023 11:00:01:383			
	R\$ 15,2200		24.450.515/0001-51		17/07/2023 11:00:01:383			
	R\$ 15,0000		19.004.629/0001-38		17/07/2023 11:00:01:383			
	R\$ 12,0000		07.908.263/0001-42		17/07/2023 12:15:08:417			
	R\$ 11,9000		24.450.515/0001-51		17/07/2023 12:20:15:457			
	R\$ 11,8000		07.908.263/0001-42		17/07/2023 12:20:28:350			
	R\$ 11,7000		24.450.515/0001-51		17/07/2023 12:21:02:940			
	R\$ 11,6000		07.908.263/0001-42		17/07/2023 12:21:10:020			
	R\$ 11,5000		24.450.515/0001-51		17/07/2023 12:21:14:363			
	R\$ 11,4000		07.908.263/0001-42		17/07/2023 12:21:33:877			
	R\$ 11,3000		24.450.515/0001-51		17/07/2023 12:22:00:773			
	R\$ 11,2000		07.908.263/0001-42		17/07/2023 12:22:10:403			
	R\$ 11,1000		24.450.515/0001-51		17/07/2023 12:22:28:890			
	R\$ 11,0000		07.908.263/0001-42		17/07/2023 12:22:38:190			
	R\$ 10,9000		24.450.515/0001-51		17/07/2023 12:23:34:213			
	R\$ 10,8000		07.908.263/0001-42		17/07/2023 12:23:37:800			
	R\$ 10,7000		24.450.515/0001-51		17/07/2023 12:23:51:240			
	R\$ 10,6000		07.908.263/0001-42		17/07/2023 12:23:57:617			
	R\$ 10,5000		24.450.515/0001-51		17/07/2023 12:24:14:313			
	R\$ 10,4000		07.908.263/0001-42		17/07/2023 12:24:34:497			
	R\$ 10,3000		24.450.515/0001-51		17/07/2023 12:25:13:167			
	R\$ 10,2000		07.908.263/0001-42		17/07/2023 12:25:44:247			
	R\$ 10,1000		24.450.515/0001-51		17/07/2023 12:26:37:127			
	R\$ 10,0000		07.908.263/0001-42		17/07/2023 12:27:02:830			
	R\$ 9,9000		24.450.515/0001-51		17/07/2023 12:28:04:213			
	R\$ 9,8000		07.908.263/0001-42		17/07/2023 12:28:09:383			
	R\$ 9,4900		24.450.515/0001-51		17/07/2023 12:28:31:037			
	R\$ 9,3500		07.908.263/0001-42		17/07/2023 12:30:28:333			
Não existem lances de desempate ME/EPP para o item								
Eventos do Item								
Evento		Data		Observações				
Abertura		17/07/2023 12:13:49		Item aberto para lances.				
Encerramento etapa aberta		17/07/2023 12:32:29		Item com etapa aberta encerrada.				
Encerramento		17/07/2023 12:32:29		Item encerrado para lances.				
Aceite de proposta		02/08/2023 13:49:05		Aceite individual da proposta. Fornecedor: J DANTAS SILVA LTDA, CNPJ/CPF: 07.908.263/0001-42, pelo melhor lance de R\$ 9,3500.				
Habilitação de fornecedor		03/08/2023 17:30:44		Habilitação em grupo de propostas. Fornecedor: J DANTAS SILVA LTDA - CNPJ/CPF: 07.908.263/0001-42				
Não existem intenções de recurso para o item								
Item: 75 - Legume in natura								
Propostas Participaram deste item as empresas abaixo relacionadas, com suas respectivas propostas. (As propostas com * na frente foram desclassificadas)								
CNPJ/CPF		Fornecedor		ME/EPP Equiparada	Declaração ME/EPP	Quantidade	Valor Unit.	Valor Global Data/Hora Registro
19.004.629/0001-38		AMS COMERCIO E SERVICOS LTDA		Sim	Sim	1.800	R\$ 12,0000	R\$ 21.600,0000 16/07/2023 14:15:12
		Marca: NATIVA Fabricante: NATIVA Modelo / Versão: NATIVA						

		Descrição Detalhada do Objeto Ofertado: LEGUME IN NATURA, TIPO MANDIOCA/AIPIM Porte da empresa: ME/EPP					
07.908.263/0001-42	J DANTAS SILVA LTDA	Sim	Sim	1.800	R\$ 12,4300	R\$ 22.374,0000	13/07/2023 17:17:55
		Marca: regional Fabricante: regional Modelo / Versão: KG Descrição Detalhada do Objeto Ofertado: LEGUME IN NATURA, TIPO MANDIOCA/AIPIM Porte da empresa: ME/EPP					
35.565.317/0001-50	35.565.317 NAIANA SINDE TEIXEIRA LIMA VERDE	Sim	Sim	1.800	R\$ 12,4300	R\$ 22.374,0000	16/07/2023 22:22:04
		Marca: IN NATURA Fabricante: IN NATURA Modelo / Versão: NÃO SE APLICA Descrição Detalhada do Objeto Ofertado: LEGUME IN NATURA, TIPO MANDIOCA/AIPIM Porte da empresa: ME/EPP					
24.450.515/0001-51	J. S. ARAUJO LTDA	Sim	Sim	1.800	R\$ 12,4300	R\$ 22.374,0000	17/07/2023 07:43:55
		Marca: REGIONAL Fabricante: REGIONAL Modelo / Versão: REGIONAL Descrição Detalhada do Objeto Ofertado: Legume In Natura Tipo: Mandioca / Aipim Porte da empresa: ME/EPP					
29.350.463/0001-65	ROLV COMERCIO E REPRESENTACAO LTDA	Sim	Sim	1.800	R\$ 15,0000	R\$ 27.000,0000	16/07/2023 01:00:00
		Marca: LOCAL Fabricante: LOCAL Modelo / Versão: KG Descrição Detalhada do Objeto Ofertado: LEGUME IN NATURA, TIPO MANDIOCA/AIPIM MARCA: LOCAL Porte da empresa: ME/EPP					

Lances (Obs: lances com * na frente indicam que foram excluídos)

Valor do Lance	CNPJ/CPF	Data/Hora Registro
R\$ 15,0000	29.350.463/0001-65	17/07/2023 11:00:01:383
R\$ 12,4300	07.908.263/0001-42	17/07/2023 11:00:01:383
R\$ 12,4300	35.565.317/0001-50	17/07/2023 11:00:01:383
R\$ 12,4300	24.450.515/0001-51	17/07/2023 11:00:01:383
R\$ 12,0000	19.004.629/0001-38	17/07/2023 11:00:01:383
R\$ 11,0000	07.908.263/0001-42	17/07/2023 12:17:51:700
R\$ 9,0000	19.004.629/0001-38	17/07/2023 12:19:44:647
R\$ 8,0000	07.908.263/0001-42	17/07/2023 12:20:04:933
R\$ 7,0000	19.004.629/0001-38	17/07/2023 12:20:53:750
R\$ 6,0000	07.908.263/0001-42	17/07/2023 12:21:27:033
R\$ 5,0000	19.004.629/0001-38	17/07/2023 12:22:34:237
R\$ 4,9000	07.908.263/0001-42	17/07/2023 12:22:45:593
R\$ 4,0000	19.004.629/0001-38	17/07/2023 12:22:56:497

Não existem lances de desempate ME/EPP para o item**Eventos do Item**

Evento	Data	Observações
Abertura	17/07/2023 12:16:36	Item aberto para lances.
Encerramento sem prorrogação	17/07/2023 12:26:37	Item aguardando decisão sobre reinício ou encerramento da etapa aberta.
Encerramento etapa aberta	17/07/2023 12:38:32	Item com etapa aberta encerrada.
Sorteio eletrônico	17/07/2023 12:38:32	Item teve empate real para o valor 12,4300. Procedeu-se o sorteio eletrônico entre os fornecedores com propostas empatadas.
Encerramento	17/07/2023 12:38:32	Item encerrado para lances.
Aceite de proposta	02/08/2023 13:33:51	Aceite individual da proposta. Fornecedor: AMS COMERCIO E SERVICOS LTDA, CNPJ/CPF: 19.004.629/0001-38, pelo melhor lance de R\$ 4,0000.
Habilitação de fornecedor	03/08/2023 17:30:44	Habilitação em grupo de propostas. Fornecedor: AMS COMERCIO E SERVICOS LTDA - CNPJ/CPF: 19.004.629/0001-38

Não existem intenções de recurso para o item**Item: 76 - Legume in natura**

Propostas Participaram deste item as empresas abaixo relacionadas, com suas respectivas propostas.
(As propostas com * na frente foram desclassificadas)

CNPJ/CPF	Fornecedor	ME/EPP Equiparada	Declaração ME/EPP	Quantidade	Valor Unit.	Valor Global	Data/Hora Registro
19.004.629/0001-38	AMS COMERCIO E SERVICOS LTDA	Sim	Sim	1.200	R\$ 10,0000	R\$ 12.000,0000	16/07/2023 14:15:12
Marca: NATIVA Fabricante: NATIVA Modelo / Versão: NATIVA Descrição Detalhada do Objeto Ofertado: LEGUME IN NATURA, TIPO PEPINO JAPONÊS Porte da empresa: ME/EPP							
07.908.263/0001-42	J DANTAS SILVA LTDA	Sim	Sim	1.200	R\$ 10,2500	R\$ 12.300,0000	13/07/2023 17:17:55
Marca: nacional Fabricante: nacional Modelo / Versão: KG Descrição Detalhada do Objeto Ofertado: LEGUME IN NATURA, TIPO PEPINO JAPONÊS Porte da empresa: ME/EPP							
35.565.317/0001-50	35.565.317 NAIANA SINDE TEIXEIRA LIMA VERDE	Sim	Sim	1.200	R\$ 10,2500	R\$ 12.300,0000	16/07/2023 22:22:04
Marca: IN NATURA Fabricante: IN NATURA Modelo / Versão: NÃO SE APLICA Descrição Detalhada do Objeto Ofertado: LEGUME IN NATURA, TIPO PEPINO JAPONÊS Porte da empresa: ME/EPP							
24.450.515/0001-51	J. S. ARAUJO LTDA	Sim	Sim	1.200	R\$ 10,2500	R\$ 12.300,0000	17/07/2023 07:43:55
Marca: REGIONAL Fabricante: REGIONAL Modelo / Versão: REGIONAL Descrição Detalhada do Objeto Ofertado: Legume In Natura Tipo: Pepino Porte da empresa: ME/EPP							
29.350.463/0001-65	ROLV COMERCIO E REPRESENTACAO LTDA	Sim	Sim	1.200	R\$ 18,0000	R\$ 21.600,0000	16/07/2023 01:00:00
Marca: LOCAL Fabricante: LOCAL Modelo / Versão: KG Descrição Detalhada do Objeto Ofertado: LEGUME IN NATURA, TIPO PEPINO JAPONÊS MARCA: LOCAL Porte da empresa: ME/EPP							

Lances (Obs: lances com * na frente indicam que foram excluídos)

Valor do Lance	CNPJ/CPF	Data/Hora Registro
R\$ 18,0000	29.350.463/0001-65	17/07/2023 11:00:01:383
R\$ 10,2500	07.908.263/0001-42	17/07/2023 11:00:01:383
R\$ 10,2500	35.565.317/0001-50	17/07/2023 11:00:01:383
R\$ 10,2500	24.450.515/0001-51	17/07/2023 11:00:01:383
R\$ 10,0000	19.004.629/0001-38	17/07/2023 11:00:01:383
R\$ 9,9000	35.565.317/0001-50	17/07/2023 12:27:08:583
R\$ 8,0000	19.004.629/0001-38	17/07/2023 12:29:04:227

Não existem lances de desempate ME/EPP para o item

Eventos do Item

Evento	Data	Observações
Abertura	17/07/2023 12:18:23	Item aberto para lances.
Encerramento etapa aberta	17/07/2023 12:31:05	Item com etapa aberta encerrada.
Sorteio eletrônico	17/07/2023 12:31:05	Item teve empate real para o valor 10,2500. Procedeu-se o sorteio eletrônico entre os fornecedores com propostas empatadas.
Encerramento	17/07/2023 12:31:05	Item encerrado para lances.
Aceite de proposta	02/08/2023 13:34:32	Aceite individual da proposta. Fornecedor: AMS COMERCIO E SERVICOS LTDA, CNPJ/CPF: 19.004.629/0001-38, pelo melhor lance de R\$ 8,0000.
Habilitação de fornecedor	03/08/2023 17:30:44	Habilitação em grupo de propostas. Fornecedor: AMS COMERCIO E SERVICOS LTDA - CNPJ/CPF: 19.004.629/0001-38

Não existem intenções de recurso para o item

Item: 77 - Amido

Propostas Participaram deste item as empresas abaixo relacionadas, com suas respectivas propostas.

(As propostas com * na frente foram desclassificadas)

CNPJ/CPF	Fornecedor	ME/EPP Equiparada	Declaração ME/EPP	Quantidade	Valor Unit.	Valor Global	Data/Hora Registro
19.004.629/0001-38	AMS COMERCIO E SERVICOS LTDA	Sim	Sim	420	R\$ 20,0000	R\$ 8.400,0000	16/07/2023 14:15:12
Marca: NATIVA Fabricante: NATIVA Modelo / Versão: NATIVA Descrição Detalhada do Objeto Ofertado: AMIDO, SUBBASE FÉCULA TAPIOCA Porte da empresa: ME/EPP							
18.572.200/0001-84	CJN COMERCIO E SERVICOS DE ALIMENTOS LTDA	Sim	Sim	420	R\$ 20,1700	R\$ 8.471,4000	16/07/2023 17:18:49
Marca: LOPES Fabricante: LOPES Modelo / Versão: LOPES Descrição Detalhada do Objeto Ofertado: AMIDO, SUBBASE FÉCULA TAPIOCA Porte da empresa: ME/EPP							
07.908.263/0001-42	J DANTAS SILVA LTDA	Sim	Sim	420	R\$ 20,1800	R\$ 8.475,6000	13/07/2023 17:17:55
Marca: regional Fabricante: regional Modelo / Versão: KG Descrição Detalhada do Objeto Ofertado: AMIDO, SUBBASE FÉCULA TAPIOCA Porte da empresa: ME/EPP							
35.565.317/0001-50	35.565.317 NAIANA SINDE TEIXEIRA LIMA VERDE	Sim	Sim	420	R\$ 20,1800	R\$ 8.475,6000	16/07/2023 22:22:04
Marca: APTI Fabricante: APTI Modelo / Versão: NÃO SE APLICA Descrição Detalhada do Objeto Ofertado: AMIDO, SUBBASE FÉCULA TAPIOCA Porte da empresa: ME/EPP							
24.450.515/0001-51	J. S. ARAUJO LTDA	Sim	Sim	420	R\$ 20,1800	R\$ 8.475,6000	17/07/2023 07:43:55
Marca: AMAFIL Fabricante: AMAFIL Modelo / Versão: AMAFIL Descrição Detalhada do Objeto Ofertado: Amido Base: De Mandioca , Grupo: Tapioca , Subgrupo: Goma , Características Adicionais: Massa Hidratada Para Tapioca, Com Sabor Porte da empresa: ME/EPP							
18.472.579/0001-50	COMSABOR COMERCIO DE ALIMENTOS LTDA	Sim	Sim	420	R\$ 24,5000	R\$ 10.290,0000	13/07/2023 10:23:36
Marca: LOPES/BIJUBOM Fabricante: LOPES/BIJUBOM Modelo / Versão: KG Descrição Detalhada do Objeto Ofertado: AMIDO, SUBBASE FÉCULA TAPIOCA Porte da empresa: ME/EPP							
12.561.153/0001-97	SM PANTANAL REPRESENTACOES E SERVICOS LTDA	Sim	Sim	420	R\$ 30,0000	R\$ 12.600,0000	17/07/2023 09:49:24
Marca: Pinduca Fabricante: Pinduca Modelo / Versão: AMIDO Descrição Detalhada do Objeto Ofertado: AMIDO, SUBBASE FÉCULA TAPIOCA Porte da empresa: ME/EPP							

Lances (Obs: lances com * na frente indicam que foram excluídos)

Valor do Lance	CNPJ/CPF	Data/Hora Registro
R\$ 30,0000	12.561.153/0001-97	17/07/2023 11:00:01:383
R\$ 24,5000	18.472.579/0001-50	17/07/2023 11:00:01:383
R\$ 20,1800	35.565.317/0001-50	17/07/2023 11:00:01:383
R\$ 20,1800	24.450.515/0001-51	17/07/2023 11:00:01:383
R\$ 20,1800	07.908.263/0001-42	17/07/2023 11:00:01:383
R\$ 20,1700	18.572.200/0001-84	17/07/2023 11:00:01:383
R\$ 20,0000	19.004.629/0001-38	17/07/2023 11:00:01:383
R\$ 19,0000	18.472.579/0001-50	17/07/2023 12:22:32:973
R\$ 16,0000	19.004.629/0001-38	17/07/2023 12:23:01:600
R\$ 15,9000	24.450.515/0001-51	17/07/2023 12:23:10:373
R\$ 15,0000	18.472.579/0001-50	17/07/2023 12:23:23:080
R\$ 13,0000	19.004.629/0001-38	17/07/2023 12:23:48:073
R\$ 12,9000	18.472.579/0001-50	17/07/2023 12:25:00:137
R\$ 12,0000	19.004.629/0001-38	17/07/2023 12:29:13:907

Não existem lances de desempate ME/EPP para o item		
Eventos do Item		
Evento	Data	Observações
Abertura	17/07/2023 12:20:00	Item aberto para lances.
Encerramento etapa aberta	17/07/2023 12:31:14	Item com etapa aberta encerrada.
Sorteio eletrônico	17/07/2023 12:31:14	Item teve empate real para o valor 20,1800. Procedeu-se o sorteio eletrônico entre os fornecedores com propostas empatadas.
Encerramento	17/07/2023 12:31:14	Item encerrado para lances.
Aceite de proposta	02/08/2023 13:35:13	Aceite individual da proposta. Fornecedor: AMS COMERCIO E SERVICOS LTDA, CNPJ/CPF: 19.004.629/0001-38, pelo melhor lance de R\$ 12,0000.
Habilitação de fornecedor	03/08/2023 17:30:44	Habilitação em grupo de propostas. Fornecedor: AMS COMERCIO E SERVICOS LTDA - CNPJ/CPF: 19.004.629/0001-38
Não existem intenções de recurso para o item		

Item: 78 - Oleaginosa							
Propostas Participaram deste item as empresas abaixo relacionadas, com suas respectivas propostas. (As propostas com * na frente foram desclassificadas)							
CNPJ/CPF	Fornecedor	ME/EPP Equiparada	Declaração ME/EPP	Quantidade	Valor Unit.	Valor Global	Data/Hora Registro
07.908.263/0001-42	J DANTAS SILVA LTDA	Sim	Sim	240	R\$ 14,9000	R\$ 3.576,0000	13/07/2023 17:17:55
Marca: dori Fabricante: dori Modelo / Versão: KG Descrição Detalhada do Objeto Ofertado: "AMENDOIM TORRADO, MATERIAL AMENDOIM TORRADO TIPO SALGADO APLICAÇÃO ALIMENTAÇÃO DE PESSOAL" Porte da empresa: ME/EPP							
35.565.317/0001-50	35.565.317 NAIANA SINDE TEIXEIRA LIMA VERDE	Sim	Sim	240	R\$ 14,9000	R\$ 3.576,0000	16/07/2023 22:22:04
Marca: DORI Fabricante: DORI Modelo / Versão: NÃO SE APLICA Descrição Detalhada do Objeto Ofertado: AMENDOIM TORRADO, MATERIAL AMENDOIM TORRADO TIPO SALGADO APLICAÇÃO ALIMENTAÇÃO DE PESSOAL Porte da empresa: ME/EPP							

Lances (Obs: lances com * na frente indicam que foram excluídos)		
Valor do Lance	CNPJ/CPF	Data/Hora Registro
R\$ 14,9000	07.908.263/0001-42	17/07/2023 11:00:01:383
R\$ 14,9000	35.565.317/0001-50	17/07/2023 11:00:01:383
Não existem lances de desempate ME/EPP para o item		

Eventos do Item		
Evento	Data	Observações
Abertura	17/07/2023 12:20:10	Item aberto para lances.
Encerramento sem prorrogação	17/07/2023 12:30:11	Item aguardando decisão sobre reinício ou encerramento da etapa aberta.
Encerramento etapa aberta	17/07/2023 12:46:13	Item com etapa aberta encerrada.
Sorteio eletrônico	17/07/2023 12:46:13	Item teve empate real para o valor 14,9000. Procedeu-se o sorteio eletrônico entre os fornecedores com propostas empatadas.
Encerramento	17/07/2023 12:46:13	Item encerrado para lances.
Aceite de proposta	02/08/2023 16:18:24	Aceite individual da proposta. Fornecedor: 35.565.317 NAIANA SINDE TEIXEIRA LIMA VERDE, CNPJ/CPF: 35.565.317/0001-50, pelo melhor lance de R\$ 14,9000.
Habilitação de fornecedor	03/08/2023 17:30:44	Habilitação em grupo de propostas. Fornecedor: 35.565.317 NAIANA SINDE TEIXEIRA LIMA VERDE - CNPJ/CPF: 35.565.317/0001-50
Não existem intenções de recurso para o item		

Item: 79 - Oleaginosa	
Propostas Participaram deste item as empresas abaixo relacionadas, com suas respectivas propostas. (As propostas com * na frente foram desclassificadas)	

CNPJ/CPF	Fornecedor	ME/EPP Equiparada	Declaração ME/EPP	Quantidade	Valor Unit.	Valor Global	Data/Hora Registro
07.908.263/0001-42	J DANTAS SILVA LTDA	Sim	Sim	240	R\$ 13,3500	R\$ 3.204,0000	13/07/2023 17:17:55
Marca: dori Fabricante: dori Modelo / Versão: KG Descrição Detalhada do Objeto Ofertado: "OLEAGINOSA, TIPO AMENDOIM APRESENTAÇÃO TORRADA ADICIONAL SEM CASCA" Porte da empresa: ME/EPP							
35.565.317/0001-50	35.565.317 NAIANA SINDE TEIXEIRA LIMA VERDE	Sim	Sim	240	R\$ 13,3500	R\$ 3.204,0000	16/07/2023 22:22:04
Marca: DORI Fabricante: DORI Modelo / Versão: NÃO SE APLICA Descrição Detalhada do Objeto Ofertado: OLEAGINOSA, TIPO AMENDOIM APRESENTAÇÃO TORRADA ADICIONAL SEM CASCA Porte da empresa: ME/EPP							

Lances (Obs: lances com * na frente indicam que foram excluídos)

Valor do Lance	CNPJ/CPF	Data/Hora Registro
R\$ 13,3500	07.908.263/0001-42	17/07/2023 11:00:01:383
R\$ 13,3500	35.565.317/0001-50	17/07/2023 11:00:01:383
R\$ 13,2000	35.565.317/0001-50	17/07/2023 12:30:27:233

Não existem lances de desempate ME/EPP para o item**Eventos do Item**

Evento	Data	Observações
Abertura	17/07/2023 12:20:29	Item aberto para lances.
Encerramento etapa aberta	17/07/2023 12:32:28	Item com etapa aberta encerrada.
Encerramento	17/07/2023 12:32:28	Item encerrado para lances.
Aceite de proposta	01/08/2023 13:37:47	Aceite individual da proposta. Fornecedor: 35.565.317 NAIANA SINDE TEIXEIRA LIMA VERDE, CNPJ/CPF: 35.565.317/0001-50, pelo melhor lance de R\$ 13,2000.
Habilitação de fornecedor	03/08/2023 17:30:44	Habilitação em grupo de propostas. Fornecedor: 35.565.317 NAIANA SINDE TEIXEIRA LIMA VERDE - CNPJ/CPF: 35.565.317/0001-50

Não existem intenções de recurso para o item**Item: 80 - Biscoito****Propostas** Participaram deste item as empresas abaixo relacionadas, com suas respectivas propostas.

(As propostas com * na frente foram desclassificadas)

CNPJ/CPF	Fornecedor	ME/EPP Equiparada	Declaração ME/EPP	Quantidade	Valor Unit.	Valor Global	Data/Hora Registro
07.908.263/0001-42	J DANTAS SILVA LTDA	Sim	Sim	640	R\$ 18,3600	R\$ 11.750,4000	13/07/2023 17:17:55
Marca: club social Fabricante: club social Modelo / Versão: KG Descrição Detalhada do Objeto Ofertado: "BISCOITO, APRESENTAÇÃO RETANGULAR CLASSIFICAÇÃO SALGADO TIPO CLUB SOCIAL APLICAÇÃO ALIMENTAÇÃO HUMANA" Porte da empresa: ME/EPP							
35.565.317/0001-50	35.565.317 NAIANA SINDE TEIXEIRA LIMA VERDE	Sim	Sim	640	R\$ 18,3600	R\$ 11.750,4000	16/07/2023 22:22:04
Marca: DALLAS Fabricante: DALLAS Modelo / Versão: NÃO SE APLICA Descrição Detalhada do Objeto Ofertado: BISCOITO, APRESENTAÇÃO RETANGULAR CLASSIFICAÇÃO SALGADO TIPO CLUB SOCIAL APLICAÇÃO ALIMENTAÇÃO HUMANA Porte da empresa: ME/EPP							
24.450.515/0001-51	J. S. ARAUJO LTDA	Sim	Sim	640	R\$ 18,3600	R\$ 11.750,4000	17/07/2023 07:43:55
Marca: CLUB SOCIAL Fabricante: CLUB SOCIAL Modelo / Versão: CLUB SOCIAL Descrição Detalhada do Objeto Ofertado: Biscoito Sabor: Salgado Integral , Tipo: Club Social Porte da empresa: ME/EPP							
19.004.629/0001-38	AMS COMERCIO E SERVICOS LTDA	Sim	Sim	640	R\$ 20,0000	R\$ 12.800,0000	16/07/2023 14:15:12

	Marca: DALLAS Fabricante: DALLAS Modelo / Versão: DALLAS Descrição Detalhada do Objeto Ofertado: "BISCOITO, APRESENTAÇÃO RETANGULAR CLASSIFICAÇÃO SALGADO TIPO CLUB SOCIAL APLICAÇÃO ALIMENTAÇÃO HUMANA" Porte da empresa: ME/EPP						
12.561.153/0001-97	SM PANTANAL REPRESENTACOES E SERVICOS LTDA	Sim	Sim	640	R\$ 35,0000	R\$ 22.400,0000	17/07/2023 09:49:24
	Marca: Pit Stop Fabricante: Pit Stop Modelo / Versão: BISCOITO Descrição Detalhada do Objeto Ofertado: BISCOITO, APRESENTAÇÃO RETANGULAR CLASSIFICAÇÃO SALGADO TIPO CLUB SOCIAL APLICAÇÃO ALIMENTAÇÃO HUMANA Porte da empresa: ME/EPP						

Lances (Obs: lances com * na frente indicam que foram excluídos)

Valor do Lance	CNPJ/CPF	Data/Hora Registro
R\$ 35,0000	12.561.153/0001-97	17/07/2023 11:00:01:383
R\$ 20,0000	19.004.629/0001-38	17/07/2023 11:00:01:383
R\$ 18,3600	35.565.317/0001-50	17/07/2023 11:00:01:383
R\$ 18,3600	24.450.515/0001-51	17/07/2023 11:00:01:383
R\$ 18,3600	07.908.263/0001-42	17/07/2023 11:00:01:383
R\$ 18,2600	12.561.153/0001-97	17/07/2023 12:22:04:650
R\$ 18,0000	19.004.629/0001-38	17/07/2023 12:23:19:850
R\$ 17,9000	12.561.153/0001-97	17/07/2023 12:23:20:760
R\$ 17,0000	19.004.629/0001-38	17/07/2023 12:23:54:177
R\$ 16,9000	12.561.153/0001-97	17/07/2023 12:23:56:813
R\$ 16,8000	35.565.317/0001-50	17/07/2023 12:31:09:800
R\$ 16,7000	12.561.153/0001-97	17/07/2023 12:31:12:923
R\$ 16,6000	35.565.317/0001-50	17/07/2023 12:32:19:137
R\$ 16,5000	12.561.153/0001-97	17/07/2023 12:32:21:387
R\$ 16,3500	35.565.317/0001-50	17/07/2023 12:32:38:820
R\$ 16,2500	12.561.153/0001-97	17/07/2023 12:32:41:007
R\$ 16,1500	35.565.317/0001-50	17/07/2023 12:32:57:543
R\$ 16,0500	12.561.153/0001-97	17/07/2023 12:33:00:647
R\$ 15,9500	35.565.317/0001-50	17/07/2023 12:33:10:303
R\$ 15,8500	12.561.153/0001-97	17/07/2023 12:33:10:663
R\$ 15,0000	35.565.317/0001-50	17/07/2023 12:33:21:283
R\$ 14,9000	12.561.153/0001-97	17/07/2023 12:33:24:180
R\$ 14,3000	35.565.317/0001-50	17/07/2023 12:33:34:913
R\$ 14,2000	12.561.153/0001-97	17/07/2023 12:33:37:957
R\$ 14,0000	35.565.317/0001-50	17/07/2023 12:33:41:670
R\$ 13,9000	12.561.153/0001-97	17/07/2023 12:33:48:727
R\$ 13,0000	35.565.317/0001-50	17/07/2023 12:34:16:367
R\$ 12,9000	12.561.153/0001-97	17/07/2023 12:34:19:187

Não existem lances de desempate ME/EPP para o item**Eventos do Item**

Evento	Data	Observações
Abertura	17/07/2023 12:22:03	Item aberto para lances.
Encerramento etapa aberta	17/07/2023 12:36:20	Item com etapa aberta encerrada.
Sorteio eletrônico	17/07/2023 12:36:20	Item teve empate real para o valor 18,3600. Procedeu-se o sorteio eletrônico entre os fornecedores com propostas empatadas.
Encerramento	17/07/2023 12:36:20	Item encerrado para lances.
Aceite de proposta	03/08/2023 17:19:36	Aceite individual da proposta. Fornecedor: SM PANTANAL REPRESENTACOES E SERVICOS LTDA, CNPJ/CPF: 12.561.153/0001-97, pelo melhor lance de R\$ 12,9000.
Habilitação de fornecedor	03/08/2023 17:30:44	Habilitação em grupo de propostas. Fornecedor: SM PANTANAL REPRESENTACOES E SERVICOS LTDA - CNPJ/CPF: 12.561.153/0001-97

Não existem intenções de recurso para o item**Item: 81 - Mistura alimentícia**

Propostas Participaram deste item as empresas abaixo relacionadas, com suas respectivas propostas. (As propostas com * na frente foram desclassificadas)							
CNPJ/CPF	Fornecedor	ME/EPP Equiparada	Declaração ME/EPP	Quantidade	Valor Unit.	Valor Global	Data/Hora Registro
07.908.263/0001-42	J DANTAS SILVA LTDA	Sim	Sim	640	R\$ 46,4600	R\$ 29.734,4000	13/07/2023 17:24:29
	Marca: amafil Fabricante: amafil Modelo / Versão: KG Descrição Detalhada do Objeto Ofertado: "MASSA PÃO DE QUEIJO INGREDIENTES ADICIONAIS ORIGINAL FORMATO TRADICIONAL/MÉDIO APRESENTAÇÃO ASSADO" Porte da empresa: ME/EPP						
35.565.317/0001-50	35.565.317 NAIANA SINDE TEIXEIRA LIMA VERDE	Sim	Sim	640	R\$ 46,4600	R\$ 29.734,4000	16/07/2023 22:37:52
	Marca: APTI Fabricante: APTI Modelo / Versão: NÃO SE APLICA Descrição Detalhada do Objeto Ofertado: MASSA PÃO DE QUEIJO, INGREDIENTES ADICIONAIS ORIGINAL FORMATO TRADICIONAL/MÉDIO APRESENTAÇÃO ASSADO Porte da empresa: ME/EPP						
29.350.463/0001-65	ROLV COMERCIO E REPRESENTACAO LTDA	Sim	Sim	640	R\$ 60,0000	R\$ 38.400,0000	16/07/2023 01:05:03
	Marca: AMAFIL Fabricante: AMAFIL Modelo / Versão: KG Descrição Detalhada do Objeto Ofertado: MASSA PÃO DE QUEIJO, INGREDIENTES ADICIONAIS ORIGINAL FORMATO TRADICIONAL/MÉDIO APRESENTAÇÃO ASSADO Porte da empresa: ME/EPP						

Lances (Obs: lances com * na frente indicam que foram excluídos)		
Valor do Lance	CNPJ/CPF	Data/Hora Registro
R\$ 60,0000	29.350.463/0001-65	17/07/2023 11:00:01:383
R\$ 46,4600	35.565.317/0001-50	17/07/2023 11:00:01:383
R\$ 46,4600	07.908.263/0001-42	17/07/2023 11:00:01:383
R\$ 46,3000	35.565.317/0001-50	17/07/2023 12:31:21:093

Não existem lances de desempate ME/EPP para o item

Eventos do Item		
Evento	Data	Observações
Abertura	17/07/2023 12:22:07	Item aberto para lances.
Encerramento etapa aberta	17/07/2023 12:33:22	Item com etapa aberta encerrada.
Encerramento	17/07/2023 12:33:22	Item encerrado para lances.
Aceite de proposta	01/08/2023 13:38:21	Aceite individual da proposta. Fornecedor: 35.565.317 NAIANA SINDE TEIXEIRA LIMA VERDE, CNPJ/CPF: 35.565.317/0001-50, pelo melhor lance de R\$ 46,3000.
Habilitação de fornecedor	03/08/2023 17:31:11	Habilitação em grupo de propostas. Fornecedor: 35.565.317 NAIANA SINDE TEIXEIRA LIMA VERDE - CNPJ/CPF: 35.565.317/0001-50

Não existem intenções de recurso para o item

Item: 82 - Cereal matinal/lanches

Propostas Participaram deste item as empresas abaixo relacionadas, com suas respectivas propostas. (As propostas com * na frente foram desclassificadas)							
CNPJ/CPF	Fornecedor	ME/EPP Equiparada	Declaração ME/EPP	Quantidade	Valor Unit.	Valor Global	Data/Hora Registro
07.908.263/0001-42	J DANTAS SILVA LTDA	Sim	Sim	420	R\$ 37,4600	R\$ 15.733,2000	13/07/2023 17:24:29
	Marca: nestle Fabricante: nestle Modelo / Versão: KG Descrição Detalhada do Objeto Ofertado: "CEREAL MATINAL/LANCHES, TIPO FLOCOS PRÉ-COZIDOS IGREDIENTES PRINCIPAIS MILHO INGREDIENTES ADICIONAIS FORTIFICADO COM VITAMINAS E MINERAIS CARACTERÍSTICA ADICIONAL COM AÇÚCAR" Porte da empresa: ME/EPP						
35.565.317/0001-50	35.565.317 NAIANA SINDE TEIXEIRA LIMA VERDE	Sim	Sim	420	R\$ 37,4600	R\$ 15.733,2000	16/07/2023 22:37:52
	Marca: APTI Fabricante: APTI						

	Modelo / Versão: NÃO SE APLICA Descrição Detalhada do Objeto Ofertado: CEREAL MATINAL/LANCHES, TIPO FLOCOS PRÉ-COZIDOS IGREDIENTES PRINCIPAIS MILHO INGREDIENTES ADICIONAIS FORTIFICADO COM VITAMINAS E MINERAIS CARACTERÍSTICA ADICIONAL COM AÇÚCAR Porte da empresa: ME/EPP						
24.450.515/0001-51	J. S. ARAUJO LTDA	Sim	Sim	420	R\$ 37,4600	R\$ 15.733,2000	17/07/2023 07:52:26
	Marca: NESTLE Fabricante: NESTLE Modelo / Versão: NESTLE Descrição Detalhada do Objeto Ofertado: Cereal Matinal/Lanches Tipo: Flocos Pré-Cozidos , Ingredientes Principais: Milho , Ingredientes Adicionais: Chocolate , Característica Adicional: Com Açúcar Porte da empresa: ME/EPP						
18.472.579/0001-50	COMSABOR COMERCIO DE ALIMENTOS LTDA	Sim	Sim	420	R\$ 42,4000	R\$ 17.808,0000	13/07/2023 10:32:23
	Marca: ALCA FOODS Fabricante: ALCA FOODS Modelo / Versão: KG Descrição Detalhada do Objeto Ofertado: CEREAL MATINAL/LANCHES, TIPO FLOCOS PRÉ-COZIDOS IGREDIENTES PRINCIPAIS MILHO INGREDIENTES ADICIONAIS FORTIFICADO COM VITAMINAS E MINERAIS CARACTERÍSTICA ADICIONAL COM AÇÚCAR Porte da empresa: ME/EPP						

Lances (Obs: lances com * na frente indicam que foram excluídos)			
	Valor do Lance	CNPJ/CPF	Data/Hora Registro
	R\$ 42,4000	18.472.579/0001-50	17/07/2023 11:00:01:383
	R\$ 37,4600	07.908.263/0001-42	17/07/2023 11:00:01:383
	R\$ 37,4600	35.565.317/0001-50	17/07/2023 11:00:01:383
	R\$ 37,4600	24.450.515/0001-51	17/07/2023 11:00:01:383
	R\$ 37,0000	18.472.579/0001-50	17/07/2023 12:22:38:800
	R\$ 36,9000	35.565.317/0001-50	17/07/2023 12:31:33:997
	R\$ 36,0000	18.472.579/0001-50	17/07/2023 12:31:44:137
	R\$ 35,9000	35.565.317/0001-50	17/07/2023 12:32:00:093
	R\$ 35,8000	18.472.579/0001-50	17/07/2023 12:32:57:073
	R\$ 35,7000	35.565.317/0001-50	17/07/2023 12:33:06:167
	R\$ 35,5000	18.472.579/0001-50	17/07/2023 12:33:27:493
	R\$ 35,1000	35.565.317/0001-50	17/07/2023 12:33:39:457
	R\$ 35,0000	18.472.579/0001-50	17/07/2023 12:34:04:210
	R\$ 34,9000	35.565.317/0001-50	17/07/2023 12:34:26:960
	R\$ 34,5000	18.472.579/0001-50	17/07/2023 12:35:03:750
	R\$ 34,4000	35.565.317/0001-50	17/07/2023 12:36:43:750
	R\$ 34,0000	18.472.579/0001-50	17/07/2023 12:37:36:683
	R\$ 33,8900	35.565.317/0001-50	17/07/2023 12:37:55:543
	R\$ 33,7000	18.472.579/0001-50	17/07/2023 12:38:11:117
	R\$ 33,5500	35.565.317/0001-50	17/07/2023 12:39:49:343
	R\$ 33,0000	18.472.579/0001-50	17/07/2023 12:41:04:517
	R\$ 32,9000	35.565.317/0001-50	17/07/2023 12:42:41:377
	R\$ 32,8000	18.472.579/0001-50	17/07/2023 12:44:38:543
	R\$ 32,7000	35.565.317/0001-50	17/07/2023 12:46:08:867
	R\$ 32,6000	18.472.579/0001-50	17/07/2023 12:46:41:453
	R\$ 32,5000	35.565.317/0001-50	17/07/2023 12:47:27:353
	R\$ 32,4000	18.472.579/0001-50	17/07/2023 12:48:02:997
Não existem lances de desempate ME/EPP para o item			

Eventos do Item		
Evento	Data	Observações
Abertura	17/07/2023 12:22:12	Item aberto para lances.
Encerramento etapa aberta	17/07/2023 12:50:03	Item com etapa aberta encerrada.
Sorteio eletrônico	17/07/2023 12:50:03	Item teve empate real para o valor 37,4600. Procedeu-se o sorteio eletrônico entre os fornecedores com propostas empatadas.
Encerramento	17/07/2023 12:50:03	Item encerrado para lances.
Aceite de proposta	31/07/2023 16:52:16	Aceite individual da proposta. Fornecedor: COMSABOR COMERCIO DE ALIMENTOS LTDA, CNPJ/CPF: 18.472.579/0001-50, pelo melhor lance de R\$ 32,4000.
Habilitação de fornecedor	03/08/2023 17:31:11	Habilitação em grupo de propostas. Fornecedor: COMSABOR COMERCIO DE ALIMENTOS LTDA - CNPJ/CPF: 18.472.579/0001-50

Não existem intenções de recurso para o item

Item: 83 - Farinha de milho

Propostas Participaram deste item as empresas abaixo relacionadas, com suas respectivas propostas.
(As propostas com * na frente foram desclassificadas)

CNPJ/CPF	Fornecedor	ME/EPP Equiparada	Declaração ME/EPP	Quantidade	Valor Unit.	Valor Global	Data/Hora Registro
19.004.629/0001-38	AMS COMERCIO E SERVICOS LTDA	Sim	Sim	360	R\$ 6,0000	R\$ 2.160,0000	16/07/2023 14:22:41
Marca: SINHÁ Fabricante: SINHÁ Modelo / Versão: SINHÁ Descrição Detalhada do Objeto Ofertado: "FARINHA DE MILHO\, GRÃO:AMARELO\, TIPO:FLOCADA\, APRESENTAÇÃO:PRÉ- COZIDA\, CARACTERÍSTICA ADICIONAL: TRANSGÊNICO\, INGREDIENTES ADICIONAL: FORTIFICADA COM FERRO E ÁCIDO FÓLICO" Porte da empresa: ME/EPP							
07.908.263/0001-42	J DANTAS SILVA LTDA	Sim	Sim	360	R\$ 6,3700	R\$ 2.293,2000	13/07/2023 17:24:29
Marca: sinhá Fabricante: sinhá Modelo / Versão: KG Descrição Detalhada do Objeto Ofertado: "FARINHA DE MILHO\, GRÃO:AMARELO\, TIPO:FLOCADA\, APRESENTAÇÃO:PRÉ- COZIDA\, CARACTERÍSTICA ADICIONAL: TRANSGÊNICO\, INGREDIENTES ADICIONAL:FORTIFICADA COM FERRO E ÁCIDO FÓLICO" Porte da empresa: ME/EPP							
35.565.317/0001-50	35.565.317 NAIANA SINDE TEIXEIRA LIMA VERDE	Sim	Sim	360	R\$ 6,3700	R\$ 2.293,2000	16/07/2023 22:37:52
Marca: APTI Fabricante: APTI Modelo / Versão: NÃO SE APLICA Descrição Detalhada do Objeto Ofertado: FARINHA DE MILHO\, GRÃO:AMARELO\, TIPO:FLOCADA\, APRESENTAÇÃO:PRÉ- COZIDA\, CARACTERÍSTICA ADICIONAL: TRANSGÊNICO\, INGREDIENTES ADICIONAL:FORTIFICADA COM FERRO E ÁCIDO FÓLICO Porte da empresa: ME/EPP							
24.450.515/0001-51	J. S. ARAUJO LTDA	Sim	Sim	360	R\$ 6,3700	R\$ 2.293,2000	17/07/2023 07:52:26
Marca: SINHA Fabricante: SINHA Modelo / Versão: SINHA Descrição Detalhada do Objeto Ofertado: Farinha De Milho Grão: Amarelo , Tipo: Flocada , Apresentação: Pré- Cozida , Característica Adicional: Não Transgênico Porte da empresa: ME/EPP							
18.472.579/0001-50	COMSABOR COMERCIO DE ALIMENTOS LTDA	Sim	Sim	360	R\$ 11,8000	R\$ 4.248,0000	13/07/2023 10:32:23
Marca: INDIANA/XODÓMILHO Fabricante: INDIANA/XODÓMILHO Modelo / Versão: KG Descrição Detalhada do Objeto Ofertado: FARINHA DE MILHO, GRÃO:AMARELO, TIPO:FLOCADA\, APRESENTAÇÃO:PRÉ- COZIDA, CARACTERÍSTICA ADICIONAL: TRANSGÊNICO, INGREDIENTES ADICIONAL:FORTIFICADA COM FERRO E ÁCIDO FÓLICO Porte da empresa: ME/EPP							

Lances (Obs: lances com * na frente indicam que foram excluídos)

Valor do Lance	CNPJ/CPF	Data/Hora Registro
R\$ 11,8000	18.472.579/0001-50	17/07/2023 11:00:01:383
R\$ 6,3700	07.908.263/0001-42	17/07/2023 11:00:01:383
R\$ 6,3700	35.565.317/0001-50	17/07/2023 11:00:01:383
R\$ 6,3700	24.450.515/0001-51	17/07/2023 11:00:01:383
R\$ 6,0000	19.004.629/0001-38	17/07/2023 11:00:01:383
R\$ 7,5000	18.472.579/0001-50	17/07/2023 12:22:56:513
R\$ 5,9000	24.450.515/0001-51	17/07/2023 12:27:54:457
R\$ 5,8000	07.908.263/0001-42	17/07/2023 12:28:45:813
R\$ 5,7000	24.450.515/0001-51	17/07/2023 12:29:24:247
R\$ 5,0000	19.004.629/0001-38	17/07/2023 12:29:40:410
R\$ 4,9000	35.565.317/0001-50	17/07/2023 12:31:48:200

Não existem lances de desempate ME/EPP para o item

Eventos do Item

Evento	Data	Observações
Abertura	17/07/2023	Item aberto para lances.

	12:22:14	
Encerramento etapa aberta	17/07/2023 12:33:49	Item com etapa aberta encerrada.
Encerramento	17/07/2023 12:33:49	Item encerrado para lances.
Aceite de proposta	01/08/2023 13:39:16	Aceite individual da proposta. Fornecedor: 35.565.317 NAIANA SINDE TEIXEIRA LIMA VERDE, CNPJ/CPF: 35.565.317/0001-50, pelo melhor lance de R\$ 4,9000.
Habilitação de fornecedor	03/08/2023 17:31:11	Habilitação em grupo de propostas. Fornecedor: 35.565.317 NAIANA SINDE TEIXEIRA LIMA VERDE - CNPJ/CPF: 35.565.317/0001-50

Não existem intenções de recurso para o item

Item: 84 - Legume in natura

Propostas Participaram deste item as empresas abaixo relacionadas, com suas respectivas propostas.
(As propostas com * na frente foram desclassificadas)

CNPJ/CPF	Fornecedor	ME/EPP Equiparada	Declaração ME/EPP	Quantidade	Valor Unit.	Valor Global	Data/Hora Registro
19.004.629/0001-38	AMS COMERCIO E SERVICOS LTDA	Sim	Sim	640	R\$ 16,0000	R\$ 10.240,0000	16/07/2023 14:22:41
Marca: NATIVA Fabricante: NATIVA Modelo / Versão: NATIVA Descrição Detalhada do Objeto Ofertado: LEGUME IN NATURA, TIPO PIMENTÃO VERDE Porte da empresa: ME/EPP							
07.908.263/0001-42	J DANTAS SILVA LTDA	Sim	Sim	640	R\$ 16,9600	R\$ 10.854,4000	13/07/2023 17:24:29
Marca: nacional Fabricante: nacional Modelo / Versão: KG Descrição Detalhada do Objeto Ofertado: LEGUME IN NATURA, TIPO PIMENTÃO VERDE Porte da empresa: ME/EPP							
35.565.317/0001-50	35.565.317 NAIANA SINDE TEIXEIRA LIMA VERDE	Sim	Sim	640	R\$ 16,9600	R\$ 10.854,4000	16/07/2023 22:37:52
Marca: IN NATURA Fabricante: IN NATURA Modelo / Versão: NÃO SE APLICA Descrição Detalhada do Objeto Ofertado: LEGUME IN NATURA, TIPO PIMENTÃO VERDE Porte da empresa: ME/EPP							
24.450.515/0001-51	J. S. ARAUJO LTDA	Sim	Sim	640	R\$ 16,9600	R\$ 10.854,4000	17/07/2023 07:52:26
Marca: REGIONAL Fabricante: REGIONAL Modelo / Versão: REGIONAL Descrição Detalhada do Objeto Ofertado: Legume In Natura Tipo: Pimentão Verde Porte da empresa: ME/EPP							
29.350.463/0001-65	ROLV COMERCIO E REPRESENTACAO LTDA	Sim	Sim	640	R\$ 25,0000	R\$ 16.000,0000	16/07/2023 01:05:03
Marca: LOCAL Fabricante: LOCAL Modelo / Versão: KG Descrição Detalhada do Objeto Ofertado: LEGUME IN NATURA, TIPO PIMENTÃO VERDE MARCA: LOCAL Porte da empresa: ME/EPP							

Lances (Obs: lances com * na frente indicam que foram excluídos)

Valor do Lance	CNPJ/CPF	Data/Hora Registro
R\$ 25,0000	29.350.463/0001-65	17/07/2023 11:00:01:383
R\$ 16,9600	07.908.263/0001-42	17/07/2023 11:00:01:383
R\$ 16,9600	35.565.317/0001-50	17/07/2023 11:00:01:383
R\$ 16,9600	24.450.515/0001-51	17/07/2023 11:00:01:383
R\$ 16,0000	19.004.629/0001-38	17/07/2023 11:00:01:383
R\$ 15,9000	24.450.515/0001-51	17/07/2023 12:27:20:703
R\$ 15,8000	07.908.263/0001-42	17/07/2023 12:29:23:237
R\$ 15,7000	24.450.515/0001-51	17/07/2023 12:29:43:280
R\$ 15,0000	19.004.629/0001-38	17/07/2023 12:30:09:393
R\$ 14,9000	24.450.515/0001-51	17/07/2023 12:30:20:287
R\$ 14,0000	19.004.629/0001-38	17/07/2023 12:31:01:243
R\$ 13,9000	24.450.515/0001-51	17/07/2023 12:31:40:163
R\$ 13,8000	19.004.629/0001-38	17/07/2023 12:32:59:177
R\$ 13,7000	24.450.515/0001-51	17/07/2023 12:33:05:560

Não existem lances de desempate ME/EPP para o item**Eventos do Item**

Evento	Data	Observações
Abertura	17/07/2023 12:22:17	Item aberto para lances.
Encerramento	17/07/2023 12:35:06	Item encerrado para lances.
Encerramento etapa aberta	17/07/2023 12:35:06	Item com etapa aberta encerrada.
Aceite de proposta	31/07/2023 17:29:07	Aceite individual da proposta. Fornecedor: J. S. ARAUJO LTDA, CNPJ/CPF: 24.450.515/0001-51, pelo melhor lance de R\$ 13,7000.
Habilitação de fornecedor	03/08/2023 17:31:11	Habilitação em grupo de propostas. Fornecedor: J. S. ARAUJO LTDA - CNPJ/CPF: 24.450.515/0001-51

Não existem intenções de recurso para o item**Item: 85 - Legume in natura**

Propostas Participaram deste item as empresas abaixo relacionadas, com suas respectivas propostas.
(As propostas com * na frente foram desclassificadas)

CNPJ/CPF	Fornecedor	ME/EPP Equiparada	Declaração ME/EPP	Quantidade	Valor Unit.	Valor Global	Data/Hora Registro
19.004.629/0001-38	AMS COMERCIO E SERVICOS LTDA	Sim	Sim	640	R\$ 25,0000	R\$ 16.000,0000	16/07/2023 14:22:41
Marca: NATIVA Fabricante: NATIVA Modelo / Versão: NATIVA Descrição Detalhada do Objeto Ofertado: "LEGUME IN NATURA, TIPO PIMENTÃO VERMELHO" Porte da empresa: ME/EPP							
07.908.263/0001-42	J DANTAS SILVA LTDA	Sim	Sim	640	R\$ 25,9300	R\$ 16.595,2000	13/07/2023 17:24:29
Marca: nacional Fabricante: nacional Modelo / Versão: KG Descrição Detalhada do Objeto Ofertado: "LEGUME IN NATURA, TIPO PIMENTÃO VERMELHO" Porte da empresa: ME/EPP							
35.565.317/0001-50	35.565.317 NAIANA SINDE TEIXEIRA LIMA VERDE	Sim	Sim	640	R\$ 25,9300	R\$ 16.595,2000	16/07/2023 22:37:52
Marca: IN NATURA Fabricante: IN NATURA Modelo / Versão: NÃO SE APLICA Descrição Detalhada do Objeto Ofertado: LEGUME IN NATURA, TIPO PIMENTÃO VERMELHO Porte da empresa: ME/EPP							
24.450.515/0001-51	J. S. ARAUJO LTDA	Sim	Sim	640	R\$ 25,9300	R\$ 16.595,2000	17/07/2023 07:52:26
Marca: REGIONAL Fabricante: REGIONAL Modelo / Versão: REGIONAL Descrição Detalhada do Objeto Ofertado: Legume In Natura Tipo: Pimentão Vermelho Porte da empresa: ME/EPP							
29.350.463/0001-65	ROLV COMERCIO E REPRESENTACAO LTDA	Sim	Sim	640	R\$ 30,0000	R\$ 19.200,0000	16/07/2023 01:05:03
Marca: LOCAL Fabricante: LOCAL Modelo / Versão: KG Descrição Detalhada do Objeto Ofertado: LEGUME IN NATURA, TIPO PIMENTÃO VERMELHO MARCA: LOCAL Porte da empresa: ME/EPP							

Lances (Obs: lances com * na frente indicam que foram excluídos)

Valor do Lance	CNPJ/CPF	Data/Hora Registro
R\$ 30,0000	29.350.463/0001-65	17/07/2023 11:00:01:383
R\$ 25,9300	07.908.263/0001-42	17/07/2023 11:00:01:383
R\$ 25,9300	35.565.317/0001-50	17/07/2023 11:00:01:383
R\$ 25,9300	24.450.515/0001-51	17/07/2023 11:00:01:383
R\$ 25,0000	19.004.629/0001-38	17/07/2023 11:00:01:383
R\$ 24,9000	24.450.515/0001-51	17/07/2023 12:29:12:900
R\$ 24,8000	07.908.263/0001-42	17/07/2023 12:29:35:730
R\$ 24,7000	24.450.515/0001-51	17/07/2023 12:29:50:970
R\$ 22,0000	19.004.629/0001-38	17/07/2023 12:29:56:360
R\$ 21,9000	07.908.263/0001-42	17/07/2023 12:31:13:650

	R\$ 19,0000	19.004.629/0001-38	17/07/2023 12:32:51:403
	R\$ 18,9000	35.565.317/0001-50	17/07/2023 12:34:42:603
	R\$ 17,0000	19.004.629/0001-38	17/07/2023 12:36:26:007
	R\$ 16,9000	35.565.317/0001-50	17/07/2023 12:37:40:393
	R\$ 16,5000	19.004.629/0001-38	17/07/2023 12:39:26:503
	R\$ 16,4000	35.565.317/0001-50	17/07/2023 12:39:37:703
	R\$ 16,2500	35.565.317/0001-50	17/07/2023 12:39:57:893
	R\$ 15,9000	19.004.629/0001-38	17/07/2023 12:41:50:120
	R\$ 15,8000	35.565.317/0001-50	17/07/2023 12:42:26:913
	R\$ 15,5000	19.004.629/0001-38	17/07/2023 12:44:19:153
	R\$ 15,4000	35.565.317/0001-50	17/07/2023 12:46:05:533
	R\$ 14,9000	19.004.629/0001-38	17/07/2023 12:47:57:220

Não existem lances de desempate ME/EPP para o item

Eventos do Item		
Evento	Data	Observações
Abertura	17/07/2023 12:22:20	Item aberto para lances.
Encerramento etapa aberta	17/07/2023 12:49:58	Item com etapa aberta encerrada.
Encerramento	17/07/2023 12:49:58	Item encerrado para lances.
Aceite de proposta	02/08/2023 13:35:51	Aceite individual da proposta. Fornecedor: AMS COMERCIO E SERVICOS LTDA, CNPJ/CPF: 19.004.629/0001-38, pelo melhor lance de R\$ 14,9000.
Habilitação de fornecedor	03/08/2023 17:31:11	Habilitação em grupo de propostas. Fornecedor: AMS COMERCIO E SERVICOS LTDA - CNPJ/CPF: 19.004.629/0001-38

Não existem intenções de recurso para o item

Item: 86 - Leite Côco

Propostas Participaram deste item as empresas abaixo relacionadas, com suas respectivas propostas. (As propostas com * na frente foram desclassificadas)							
CNPJ/CPF	Fornecedor	ME/EPP Equiparada	Declaração ME/EPP	Quantidade	Valor Unit.	Valor Global	Data/Hora Registro
18.572.200/0001-84	CJN COMERCIO E SERVICOS DE ALIMENTOS LTDA	Sim	Sim	480	R\$ 25,8900	R\$ 12.427,2000	16/07/2023 17:20:04
Marca: MENINA Fabricante: MENINA Modelo / Versão: MENINA Descrição Detalhada do Objeto Ofertado: LEITE DE CÔCO, TIPO INTEGRAL PRAZO DE VALIDADE MÍNIMO 12 MESES Porte da empresa: ME/EPP							
07.908.263/0001-42	J DANTAS SILVA LTDA	Sim	Sim	480	R\$ 25,9000	R\$ 12.432,0000	13/07/2023 17:24:29
Marca: SOCOCO Fabricante: SOCOCO Modelo / Versão: EMBALAGEM 1L Descrição Detalhada do Objeto Ofertado: LEITE DE CÔCO, TIPO INTEGRAL PRAZO DE VALIDADE MÍNIMO 12 MESES Porte da empresa: ME/EPP							
16.826.839/0001-13	ELIJANETE DE OLIVEIRA SANTOS LTDA	Sim	Sim	480	R\$ 25,9000	R\$ 12.432,0000	15/07/2023 13:40:01
Marca: SOCOCO Fabricante: SOCOCO Modelo / Versão: SOCOCO Descrição Detalhada do Objeto Ofertado: Leite Côco Prazo Validade Mínimo: 12 Meses , Tipo: Integral Porte da empresa: ME/EPP							
35.565.317/0001-50	35.565.317 NAIANA SINDE TEIXEIRA LIMA VERDE	Sim	Sim	480	R\$ 25,9000	R\$ 12.432,0000	16/07/2023 22:37:52
Marca: SOCOCO Fabricante: SOCOCO Modelo / Versão: NÃO SE APLICA Descrição Detalhada do Objeto Ofertado: LEITE DE CÔCO, TIPO INTEGRAL PRAZO DE VALIDADE MÍNIMO 12 MESES Porte da empresa: ME/EPP							
24.450.515/0001-51	J. S. ARAUJO LTDA	Sim	Sim	480	R\$ 25,9000	R\$ 12.432,0000	17/07/2023 07:52:26
Marca: MAIS COCO Fabricante: MAIS COCO							

	Modelo / Versão: MAIS COCO Descrição Detalhada do Objeto Ofertado: Leite Côco Prazo Validade Mínimo: 12 Meses , Tipo: Integral Porte da empresa: ME/EPP						
19.004.629/0001-38	AMS COMERCIO E SERVICOS LTDA	Sim	Sim	480	R\$ 26,0000	R\$ 12.480,0000	16/07/2023 14:22:41
	Marca: SOCOCO Fabricante: SOCOCO Modelo / Versão: SOCOCO Descrição Detalhada do Objeto Ofertado: LEITE DE CÔCO, TIPO INTEGRAL PRAZO DE VALIDADE MÍNIMO 12 MESES Porte da empresa: ME/EPP						
18.472.579/0001-50	COMSABOR COMERCIO DE ALIMENTOS LTDA	Sim	Sim	480	R\$ 26,4000	R\$ 12.672,0000	13/07/2023 10:32:23
	Marca: GRANVILLE Fabricante: GRANVILLE Modelo / Versão: Embalagem 1,00 L Descrição Detalhada do Objeto Ofertado: LEITE DE CÔCO, TIPO INTEGRAL PRAZO DE VALIDADE MÍNIMO 12 MESES(FORNECIMENTO PROPORCIONAL EM EMBALAGENS GARRAFA DE 500ML DA MARCA COTADA). Porte da empresa: ME/EPP						
12.561.153/0001-97	SM PANTANAL REPRESENTACOES E SERVICOS LTDA	Sim	Sim	480	R\$ 30,0000	R\$ 14.400,0000	17/07/2023 09:50:20
	Marca: Imperial Fabricante: Imperial Modelo / Versão: LEITE DE CÔCO Descrição Detalhada do Objeto Ofertado: LEITE DE CÔCO, TIPO INTEGRAL PRAZO DE VALIDADE MÍNIMO 12 MESES Porte da empresa: ME/EPP						

Lances (Obs: lances com * na frente indicam que foram excluídos)

Valor do Lance	CNPJ/CPF	Data/Hora Registro
R\$ 30,0000	12.561.153/0001-97	17/07/2023 11:00:01:383
R\$ 26,4000	18.472.579/0001-50	17/07/2023 11:00:01:383
R\$ 26,0000	19.004.629/0001-38	17/07/2023 11:00:01:383
R\$ 25,9000	07.908.263/0001-42	17/07/2023 11:00:01:383
R\$ 25,9000	16.826.839/0001-13	17/07/2023 11:00:01:383
R\$ 25,9000	24.450.515/0001-51	17/07/2023 11:00:01:383
R\$ 25,9000	35.565.317/0001-50	17/07/2023 11:00:01:383
R\$ 25,8900	18.572.200/0001-84	17/07/2023 11:00:01:383
R\$ 25,7900	12.561.153/0001-97	17/07/2023 12:22:24:357
R\$ 25,0000	18.472.579/0001-50	17/07/2023 12:23:01:867
R\$ 24,9000	12.561.153/0001-97	17/07/2023 12:23:03:807
R\$ 24,8000	18.472.579/0001-50	17/07/2023 12:23:30:860
R\$ 24,7000	12.561.153/0001-97	17/07/2023 12:23:33:950
R\$ 23,0000	19.004.629/0001-38	17/07/2023 12:24:11:257
R\$ 22,9000	12.561.153/0001-97	17/07/2023 12:24:13:250
R\$ 22,8000	18.472.579/0001-50	17/07/2023 12:25:05:970
R\$ 22,7000	12.561.153/0001-97	17/07/2023 12:25:07:533
R\$ 22,6000	18.472.579/0001-50	17/07/2023 12:26:07:230
R\$ 22,5000	12.561.153/0001-97	17/07/2023 12:26:09:317
R\$ 22,4000	18.472.579/0001-50	17/07/2023 12:27:17:500
R\$ 22,3000	12.561.153/0001-97	17/07/2023 12:27:18:393
R\$ 22,2000	18.472.579/0001-50	17/07/2023 12:27:38:467
R\$ 22,1000	12.561.153/0001-97	17/07/2023 12:27:41:337
R\$ 22,0000	18.472.579/0001-50	17/07/2023 12:28:25:113
R\$ 21,9000	12.561.153/0001-97	17/07/2023 12:28:27:030
R\$ 21,8000	18.472.579/0001-50	17/07/2023 12:28:35:630
R\$ 21,7000	12.561.153/0001-97	17/07/2023 12:28:40:543
R\$ 21,6000	18.472.579/0001-50	17/07/2023 12:29:51:380
R\$ 21,5000	12.561.153/0001-97	17/07/2023 12:29:52:237
R\$ 21,4000	18.472.579/0001-50	17/07/2023 12:29:54:903
R\$ 21,3000	12.561.153/0001-97	17/07/2023 12:29:55:770
R\$ 21,2000	18.472.579/0001-50	17/07/2023 12:30:03:170
R\$ 21,1000	12.561.153/0001-97	17/07/2023 12:30:06:117
R\$ 21,0000	18.472.579/0001-50	17/07/2023 12:30:08:377
R\$ 20,9000	12.561.153/0001-97	17/07/2023 12:30:09:670
R\$ 20,8000	18.472.579/0001-50	17/07/2023 12:30:11:470

	R\$ 20,7000	12.561.153/0001-97	17/07/2023 12:30:13:217
	R\$ 20,6000	18.472.579/0001-50	17/07/2023 12:30:14:063
	R\$ 20,5000	12.561.153/0001-97	17/07/2023 12:30:16:813
	R\$ 20,4000	18.472.579/0001-50	17/07/2023 12:30:17:330
	R\$ 20,3000	12.561.153/0001-97	17/07/2023 12:30:20:640
	R\$ 20,2000	18.472.579/0001-50	17/07/2023 12:30:21:327
	R\$ 20,1000	18.572.200/0001-84	17/07/2023 12:30:23:673
	R\$ 20,0000	12.561.153/0001-97	17/07/2023 12:30:24:147
	R\$ 19,9000	18.572.200/0001-84	17/07/2023 12:30:26:220
	R\$ 19,8000	12.561.153/0001-97	17/07/2023 12:30:27:723
	R\$ 19,7000	18.472.579/0001-50	17/07/2023 12:30:28:700
	R\$ 19,6000	12.561.153/0001-97	17/07/2023 12:30:31:243
	R\$ 19,5000	18.572.200/0001-84	17/07/2023 12:30:31:787
	R\$ 19,0000	18.472.579/0001-50	17/07/2023 12:30:32:850
	R\$ 18,9000	18.572.200/0001-84	17/07/2023 12:30:34:370
	R\$ 18,8000	12.561.153/0001-97	17/07/2023 12:30:34:743
	R\$ 18,7000	18.572.200/0001-84	17/07/2023 12:30:36:937
	R\$ 18,0000	18.472.579/0001-50	17/07/2023 12:30:38:703
	R\$ 18,6000	12.561.153/0001-97	17/07/2023 12:30:38:940
	R\$ 17,9000	12.561.153/0001-97	17/07/2023 12:30:39:213
	R\$ 17,8000	18.572.200/0001-84	17/07/2023 12:30:42:073
	R\$ 17,0000	18.472.579/0001-50	17/07/2023 12:30:42:363
	R\$ 16,9000	12.561.153/0001-97	17/07/2023 12:30:46:920
	R\$ 16,5000	18.472.579/0001-50	17/07/2023 12:30:48:090
	R\$ 16,4000	12.561.153/0001-97	17/07/2023 12:30:50:447
	R\$ 16,0000	18.472.579/0001-50	17/07/2023 12:30:51:723
	R\$ 15,9000	12.561.153/0001-97	17/07/2023 12:30:54:060
	R\$ 15,5000	18.472.579/0001-50	17/07/2023 12:30:54:840
	R\$ 15,4000	12.561.153/0001-97	17/07/2023 12:30:57:897
	R\$ 15,0000	18.472.579/0001-50	17/07/2023 12:30:59:103
	R\$ 14,9000	12.561.153/0001-97	17/07/2023 12:31:09:383
	R\$ 14,5000	18.472.579/0001-50	17/07/2023 12:31:13:257
	R\$ 14,4000	12.561.153/0001-97	17/07/2023 12:31:16:453
	R\$ 14,0000	18.472.579/0001-50	17/07/2023 12:31:24:390
	R\$ 13,9000	12.561.153/0001-97	17/07/2023 12:31:26:883
	R\$ 13,5000	18.472.579/0001-50	17/07/2023 12:31:29:573
	R\$ 13,4000	12.561.153/0001-97	17/07/2023 12:31:30:420
	R\$ 13,0000	18.472.579/0001-50	17/07/2023 12:31:31:700
	R\$ 12,9000	12.561.153/0001-97	17/07/2023 12:31:33:950
	R\$ 12,8000	18.472.579/0001-50	17/07/2023 12:31:34:870
	R\$ 12,7000	12.561.153/0001-97	17/07/2023 12:31:37:463
	R\$ 12,0000	18.472.579/0001-50	17/07/2023 12:31:48:390
	R\$ 11,9000	12.561.153/0001-97	17/07/2023 12:31:50:820
	R\$ 11,7000	18.472.579/0001-50	17/07/2023 12:31:55:623
	R\$ 11,6000	12.561.153/0001-97	17/07/2023 12:32:01:727
	R\$ 11,5000	18.472.579/0001-50	17/07/2023 12:33:00:167
	R\$ 11,4000	12.561.153/0001-97	17/07/2023 12:33:34:450
	R\$ 11,2000	18.472.579/0001-50	17/07/2023 12:34:07:363
	R\$ 11,1000	12.561.153/0001-97	17/07/2023 12:34:08:553
	R\$ 11,0000	18.472.579/0001-50	17/07/2023 12:34:17:260

Não existem lances de desempate ME/EPP para o item

Eventos do Item

Evento	Data	Observações
Abertura	17/07/2023 12:22:22	Item aberto para lances.
Encerramento etapa aberta	17/07/2023 12:36:18	Item com etapa aberta encerrada.
Sorteio eletrônico	17/07/2023 12:36:18	Item teve empate real para o valor 25,9000. Procedeu-se o sorteio eletrônico entre os fornecedores com propostas empatadas.
Encerramento	17/07/2023 12:36:18	Item encerrado para lances.

Aceite de proposta	31/07/2023 16:53:42	Aceite individual da proposta. Fornecedor: COMSABOR COMERCIO DE ALIMENTOS LTDA, CNPJ/CPF: 18.472.579/0001-50, pelo melhor lance de R\$ 11,0000.
Habilitação de fornecedor	03/08/2023 17:31:11	Habilitação em grupo de propostas. Fornecedor: COMSABOR COMERCIO DE ALIMENTOS LTDA - CNPJ/CPF: 18.472.579/0001-50

Não existem intenções de recurso para o item

Item: 87 - "Leite Condensado"

Propostas Participaram deste item as empresas abaixo relacionadas, com suas respectivas propostas.

(As propostas com * na frente foram desclassificadas)

CNPJ/CPF	Fornecedor	ME/EPP Equiparada	Declaração ME/EPP	Quantidade	Valor Unit.	Valor Global	Data/Hora Registro
19.004.629/0001-38	AMS COMERCIO E SERVICOS LTDA	Sim	Sim	5.600	R\$ 8,0000	R\$ 44.800,0000	16/07/2023 14:22:41
Marca: ITALAC Fabricante: ITALAC Modelo / Versão: ITALAC Descrição Detalhada do Objeto Ofertado: "LEITE CONDENSADO, TIPO INTEGRAL INGREDIENTE BÁSICO LEITE IN NATURA PRAZO VALIDADE MÍNIMO 12 MESES" Porte da empresa: ME/EPP							
18.572.200/0001-84	CJN COMERCIO E SERVICOS DE ALIMENTOS LTDA	Sim	Sim	5.600	R\$ 8,2900	R\$ 46.424,0000	16/07/2023 17:20:04
Marca: MOCOCA Fabricante: MOCOCA Modelo / Versão: MOCOCA Descrição Detalhada do Objeto Ofertado: "LEITE CONDENSADO, TIPO INTEGRAL INGREDIENTE BÁSICO LEITE IN NATURA PRAZO VALIDADE MÍNIMO 12 MESES" Porte da empresa: ME/EPP							
07.908.263/0001-42	J DANTAS SILVA LTDA	Sim	Sim	5.600	R\$ 8,3000	R\$ 46.480,0000	13/07/2023 17:24:29
Marca: mococa Fabricante: mococa Modelo / Versão: CAIXA 395G Descrição Detalhada do Objeto Ofertado: "LEITE CONDENSADO, TIPO INTEGRAL INGREDIENTE BÁSICO LEITE IN NATURA PRAZO VALIDADE MÍNIMO 12 MESES" Porte da empresa: ME/EPP							
16.826.839/0001-13	ELIJANETE DE OLIVEIRA SANTOS LTDA	Sim	Sim	5.600	R\$ 8,3000	R\$ 46.480,0000	15/07/2023 13:40:01
Marca: CONTINENTE Fabricante: CONTINENTE Modelo / Versão: CONTINENTE Descrição Detalhada do Objeto Ofertado: Leite Condensado" Ingredientes: Leite Integral/Açúcar/Leite Pó Integral E Lactose , Características Adicionais: Homogêneo, Isento Granulações, Coloração Branca, A Porte da empresa: ME/EPP							
35.565.317/0001-50	35.565.317 NAIANA SINDE TEIXEIRA LIMA VERDE	Sim	Sim	5.600	R\$ 8,3000	R\$ 46.480,0000	16/07/2023 22:37:52
Marca: MOCOCA Fabricante: MOCOCA Modelo / Versão: NÃO SE APLICA Descrição Detalhada do Objeto Ofertado: LEITE CONDENSADO, TIPO INTEGRAL INGREDIENTE BÁSICO LEITE IN NATURA PRAZO VALIDADE MÍNIMO 12 MESES Porte da empresa: ME/EPP							
24.450.515/0001-51	J. S. ARAUJO LTDA	Sim	Sim	5.600	R\$ 8,3000	R\$ 46.480,0000	17/07/2023 07:52:26
Marca: MOCOCA Fabricante: MOCOCA Modelo / Versão: MOCOCA Descrição Detalhada do Objeto Ofertado: "Leite Condensado" Ingredientes: Leite Integral/Açúcar/Leite Pó Integral E Lactose , Características Adicionais: Homogêneo, Isento Granulações, Coloração Branca, A Porte da empresa: ME/EPP							
29.350.463/0001-65	ROLV COMERCIO E REPRESENTACAO LTDA	Sim	Sim	5.600	R\$ 9,0000	R\$ 50.400,0000	16/07/2023 01:05:03
Marca: MOCOCA Fabricante: MOCOCA Modelo / Versão: 395G Descrição Detalhada do Objeto Ofertado: LEITE CONDENSADO, TIPO INTEGRAL INGREDIENTE BÁSICO LEITE IN NATURA PRAZO VALIDADE MÍNIMO 12 MESES 395g MARCA: MOCOCA Porte da empresa: ME/EPP							
18.472.579/0001-50	COMSABOR COMERCIO DE ALIMENTOS LTDA	Sim	Sim	5.600	R\$ 9,5500	R\$ 53.480,0000	13/07/2023 10:32:23
Marca: IZA Fabricante: IZA Modelo / Versão: CAIXA 395 G							

	Descrição Detalhada do Objeto Ofertado: LEITE CONDENSADO, TIPO INTEGRAL INGREDIENTE BÁSICO LEITE IN NATURA PRAZO VALIDADE MÍNIMO 12 MESES Porte da empresa: ME/EPP						
12.561.153/0001-97	SM PANTANAL REPRESENTACOES E SERVICOS LTDA	Sim	Sim	5.600	R\$ 15,0000	R\$ 84.000,0000	17/07/2023 09:50:20
Marca: Mococa Fabricante: Mococa Modelo / Versão: LEITE CONDENSADO Descrição Detalhada do Objeto Ofertado: LEITE CONDENSADO, TIPO INTEGRAL INGREDIENTE BÁSICO LEITE IN NATURA PRAZO VALIDADE MÍNIMO 12 MESES Porte da empresa: ME/EPP							

Lances (Obs: lances com * na frente indicam que foram excluídos)

Valor do Lance	CNPJ/CPF	Data/Hora Registro
R\$ 15,0000	12.561.153/0001-97	17/07/2023 11:00:01:383
R\$ 9,5500	18.472.579/0001-50	17/07/2023 11:00:01:383
R\$ 9,0000	29.350.463/0001-65	17/07/2023 11:00:01:383
R\$ 8,3000	07.908.263/0001-42	17/07/2023 11:00:01:383
R\$ 8,3000	16.826.839/0001-13	17/07/2023 11:00:01:383
R\$ 8,3000	35.565.317/0001-50	17/07/2023 11:00:01:383
R\$ 8,3000	24.450.515/0001-51	17/07/2023 11:00:01:383
R\$ 8,2900	18.572.200/0001-84	17/07/2023 11:00:01:383
R\$ 8,0000	19.004.629/0001-38	17/07/2023 11:00:01:383
R\$ 7,9000	18.472.579/0001-50	17/07/2023 12:23:06:547
R\$ 7,0000	19.004.629/0001-38	17/07/2023 12:24:29:637
R\$ 6,9000	18.472.579/0001-50	17/07/2023 12:24:38:527
R\$ 6,6000	19.004.629/0001-38	17/07/2023 12:24:56:000
R\$ 6,5000	18.472.579/0001-50	17/07/2023 12:25:10:850
R\$ 6,4000	24.450.515/0001-51	17/07/2023 12:32:01:343
R\$ 6,3000	18.472.579/0001-50	17/07/2023 12:33:03:510
R\$ 6,2000	24.450.515/0001-51	17/07/2023 12:33:26:443
R\$ 6,1000	18.472.579/0001-50	17/07/2023 12:33:35:793
R\$ 6,0000	35.565.317/0001-50	17/07/2023 12:35:29:130
R\$ 8,2200	12.561.153/0001-97	17/07/2023 12:35:59:587
R\$ 5,9000	18.472.579/0001-50	17/07/2023 12:36:33:840
R\$ 5,8000	35.565.317/0001-50	17/07/2023 12:38:29:800
R\$ 5,7000	18.472.579/0001-50	17/07/2023 12:39:17:100

Não existem lances de desempate ME/EPP para o item**Eventos do Item**

Evento	Data	Observações
Abertura	17/07/2023 12:22:27	Item aberto para lances.
Encerramento etapa aberta	17/07/2023 12:41:18	Item com etapa aberta encerrada.
Sorteio eletrônico	17/07/2023 12:41:18	Item teve empate real para o valor 8,3000. Procedeu-se o sorteio eletrônico entre os fornecedores com propostas empatadas.
Encerramento	17/07/2023 12:41:18	Item encerrado para lances.
Aceite de proposta	31/07/2023 16:54:30	Aceite individual da proposta. Fornecedor: COMSABOR COMERCIO DE ALIMENTOS LTDA, CNPJ/CPF: 18.472.579/0001-50, pelo melhor lance de R\$ 5,7000.
Habilitação de fornecedor	03/08/2023 17:31:11	Habilitação em grupo de propostas. Fornecedor: COMSABOR COMERCIO DE ALIMENTOS LTDA - CNPJ/CPF: 18.472.579/0001-50

Não existem intenções de recurso para o item**Item: 88 - Molho De Mesa**

Propostas Participaram deste item as empresas abaixo relacionadas, com suas respectivas propostas.
 (As propostas com * na frente foram desclassificadas)

CNPJ/CPF	Fornecedor	ME/EPP Equiparada	Declaração ME/EPP	Quantidade	Valor Unit.	Valor Global	Data/Hora Registro
19.004.629/0001-38	AMS COMERCIO E SERVICOS LTDA	Sim	Sim	1.200	R\$ 8,0000	R\$ 9.600,0000	16/07/2023 14:22:41
Marca: OLÉ Fabricante: OLÉ Modelo / Versão: OLÉ							

Descrição Detalhada do Objeto Ofertado: "MAIONESE, TIPO TRADICIONAL APLICAÇÃO USO CULINÁRIO" Porte da empresa: ME/EPP							
18.572.200/0001-84	CJN COMERCIO E SERVICOS DE ALIMENTOS LTDA	Sim	Sim	1.200	R\$ 8,3800	R\$ 10.056,0000	16/07/2023 17:20:04
Marca: SOYA Fabricante: SOYA Modelo / Versão: SOYA Descrição Detalhada do Objeto Ofertado: MAIONESE, TIPO TRADICIONAL APLICAÇÃO USO CULINÁRIO Porte da empresa: ME/EPP							
07.908.263/0001-42	J DANTAS SILVA LTDA	Sim	Sim	1.200	R\$ 8,3900	R\$ 10.068,0000	13/07/2023 17:24:29
Marca: quero Fabricante: quero Modelo / Versão: POTE 500G Descrição Detalhada do Objeto Ofertado: "MAIONESE, TIPO TRADICIONAL APLICAÇÃO USO CULINÁRIO" Porte da empresa: ME/EPP							
35.565.317/0001-50	35.565.317 NAIANA SINDE TEIXEIRA LIMA VERDE	Sim	Sim	1.200	R\$ 8,3900	R\$ 10.068,0000	16/07/2023 22:37:52
Marca: OLÉ Fabricante: OLÉ Modelo / Versão: NÃO SE APLICA Descrição Detalhada do Objeto Ofertado: MAIONESE, TIPO TRADICIONAL APLICAÇÃO USO CULINÁRIO Porte da empresa: ME/EPP							
24.450.515/0001-51	J. S. ARAUJO LTDA	Sim	Sim	1.200	R\$ 8,3900	R\$ 10.068,0000	17/07/2023 07:52:26
Marca: HELLMANNS Fabricante: HELLMANNS Modelo / Versão: HELLMANNS Descrição Detalhada do Objeto Ofertado: Molho De Mesa Tipo: Maionese , Composição: Isento De Lipídeos , Apresentação: Creme Porte da empresa: ME/EPP							
18.472.579/0001-50	COMSABOR COMERCIO DE ALIMENTOS LTDA	Sim	Sim	1.200	R\$ 9,8500	R\$ 11.820,0000	13/07/2023 10:32:23
Marca: SUAVIT Fabricante: COCAMAR Modelo / Versão: POTE 500G Descrição Detalhada do Objeto Ofertado: MAIONESE, TIPO TRADICIONAL APLICAÇÃO USO CULINÁRIO Porte da empresa: ME/EPP							

Lances (Obs: lances com * na frente indicam que foram excluídos)

Valor do Lance	CNPJ/CPF	Data/Hora Registro
R\$ 9,8500	18.472.579/0001-50	17/07/2023 11:00:01:383
R\$ 8,3900	07.908.263/0001-42	17/07/2023 11:00:01:383
R\$ 8,3900	35.565.317/0001-50	17/07/2023 11:00:01:383
R\$ 8,3900	24.450.515/0001-51	17/07/2023 11:00:01:383
R\$ 8,3800	18.572.200/0001-84	17/07/2023 11:00:01:383
R\$ 8,0000	19.004.629/0001-38	17/07/2023 11:00:01:383
R\$ 7,9000	18.472.579/0001-50	17/07/2023 12:24:43:923

Não existem lances de desempate ME/EPP para o item

Eventos do Item		
Evento	Data	Observações
Abertura	17/07/2023 12:24:09	Item aberto para lances.
Encerramento sem prorrogação	17/07/2023 12:34:10	Item aguardando decisão sobre reinício ou encerramento da etapa aberta.
Encerramento etapa aberta	17/07/2023 12:38:36	Item com etapa aberta encerrada.
Sorteio eletrônico	17/07/2023 12:38:36	Item teve empate real para o valor 8,3900. Procedeu-se o sorteio eletrônico entre os fornecedores com propostas empatadas.
Encerramento	17/07/2023 12:38:36	Item encerrado para lances.
Aceite de proposta	31/07/2023 16:55:41	Aceite individual da proposta. Fornecedor: COMSABOR COMERCIO DE ALIMENTOS LTDA, CNPJ/CPF: 18.472.579/0001-50, pelo melhor lance de R\$ 7,9000.
Habilitação de fornecedor	03/08/2023 17:31:11	Habilitação em grupo de propostas. Fornecedor: COMSABOR COMERCIO DE ALIMENTOS LTDA - CNPJ/CPF: 18.472.579/0001-50

Não existem intenções de recurso para o item**Item: 89 - Manteiga**

Propostas Participaram deste item as empresas abaixo relacionadas, com suas respectivas propostas.
(As propostas com * na frente foram desclassificadas)

CNPJ/CPF	Fornecedor	ME/EPP Equiparada	Declaração ME/EPP	Quantidade	Valor Unit.	Valor Global	Data/Hora Registro
19.004.629/0001-38	AMS COMERCIO E SERVICOS LTDA	Sim	Sim	1.200	R\$ 54,0000	R\$ 64.800,0000	16/07/2023 14:22:41
	Marca: SEGREDO Fabricante: SEGREDO Modelo / Versão: SEGREDO Descrição Detalhada do Objeto Ofertado: "MANTEIGA, TIPO EXTRA COMPOSIÇÃO COM SAL" Porte da empresa: ME/EPP						
07.908.263/0001-42	J DANTAS SILVA LTDA	Sim	Sim	1.200	R\$ 54,5800	R\$ 65.496,0000	13/07/2023 17:24:29
	Marca: italac Fabricante: italac Modelo / Versão: POTE 1KG Descrição Detalhada do Objeto Ofertado: "MANTEIGA, TIPO EXTRA COMPOSIÇÃO COM SAL" Porte da empresa: ME/EPP						
35.565.317/0001-50	35.565.317 NAIANA SINDE TEIXEIRA LIMA VERDE	Sim	Sim	1.200	R\$ 54,5800	R\$ 65.496,0000	16/07/2023 22:37:52
	Marca: ITALAC Fabricante: ITALAC Modelo / Versão: NÃO SE APLICA Descrição Detalhada do Objeto Ofertado: MANTEIGA, TIPO EXTRA COMPOSIÇÃO COM SAL Porte da empresa: ME/EPP						
24.450.515/0001-51	J. S. ARAUJO LTDA	Sim	Sim	1.200	R\$ 54,5800	R\$ 65.496,0000	17/07/2023 07:52:26
	Marca: DELICATA Fabricante: DELICATA Modelo / Versão: DELICATA Descrição Detalhada do Objeto Ofertado: Manteiga Tipo: Primeira Qualidade , Composição: Sem Sal , Tipo Restrição: Zero Lactose Porte da empresa: ME/EPP						
29.350.463/0001-65	ROLV COMERCIO E REPRESENTACAO LTDA	Sim	Sim	1.200	R\$ 90,0000	R\$ 108.000,0000	16/07/2023 01:05:03
	Marca: LEILAC Fabricante: LEILAC Modelo / Versão: pote 1 kg Descrição Detalhada do Objeto Ofertado: MANTEIGA, TIPO EXTRA COMPOSIÇÃO COM SAL MARCA: LEILAC Porte da empresa: ME/EPP						

Lances (Obs: lances com * na frente indicam que foram excluídos)

Valor do Lance	CNPJ/CPF	Data/Hora Registro
R\$ 90,0000	29.350.463/0001-65	17/07/2023 11:00:01:383
R\$ 54,5800	07.908.263/0001-42	17/07/2023 11:00:01:383
R\$ 54,5800	35.565.317/0001-50	17/07/2023 11:00:01:383
R\$ 54,5800	24.450.515/0001-51	17/07/2023 11:00:01:383
R\$ 54,0000	19.004.629/0001-38	17/07/2023 11:00:01:383
R\$ 53,8000	07.908.263/0001-42	17/07/2023 12:30:03:077
R\$ 52,0000	19.004.629/0001-38	17/07/2023 12:30:39:173
R\$ 51,9000	07.908.263/0001-42	17/07/2023 12:31:33:083
R\$ 51,8000	35.565.317/0001-50	17/07/2023 12:34:56:590
R\$ 51,7000	24.450.515/0001-51	17/07/2023 12:35:29:127
R\$ 51,6000	07.908.263/0001-42	17/07/2023 12:35:35:427
R\$ 51,7000	35.565.317/0001-50	17/07/2023 12:37:10:480
R\$ 51,5000	24.450.515/0001-51	17/07/2023 12:37:13:343
R\$ 51,4000	35.565.317/0001-50	17/07/2023 12:37:19:840
R\$ 51,3000	07.908.263/0001-42	17/07/2023 12:37:27:707
R\$ 51,2000	24.450.515/0001-51	17/07/2023 12:37:50:610
R\$ 51,0000	07.908.263/0001-42	17/07/2023 12:39:21:683
R\$ 50,9000	24.450.515/0001-51	17/07/2023 12:39:43:563
R\$ 50,0000	07.908.263/0001-42	17/07/2023 12:39:56:517
R\$ 50,8000	35.565.317/0001-50	17/07/2023 12:39:56:593
R\$ 49,9000	35.565.317/0001-50	17/07/2023 12:40:14:023
R\$ 49,8000	24.450.515/0001-51	17/07/2023 12:41:15:700
R\$ 49,7000	35.565.317/0001-50	17/07/2023 12:41:34:523
R\$ 49,6000	24.450.515/0001-51	17/07/2023 12:42:18:837
R\$ 49,0000	07.908.263/0001-42	17/07/2023 12:43:31:927

R\$ 48,9000	35.565.317/0001-50	17/07/2023 12:43:40:827
R\$ 48,7000	07.908.263/0001-42	17/07/2023 12:43:50:200
R\$ 48,5000	19.004.629/0001-38	17/07/2023 12:45:42:360
R\$ 48,6000	35.565.317/0001-50	17/07/2023 12:45:42:460
R\$ 48,0000	07.908.263/0001-42	17/07/2023 12:45:56:657
R\$ 47,9000	35.565.317/0001-50	17/07/2023 12:47:38:330

Não existem lances de desempate ME/EPP para o item

Eventos do Item		
Evento	Data	Observações
Abertura	17/07/2023 12:27:34	Item aberto para lances.
Encerramento etapa aberta	17/07/2023 12:49:39	Item com etapa aberta encerrada.
Encerramento	17/07/2023 12:49:39	Item encerrado para lances.
Aceite de proposta	01/08/2023 13:40:28	Aceite individual da proposta. Fornecedor: 35.565.317 NAIANA SINDE TEIXEIRA LIMA VERDE, CNPJ/CPF: 35.565.317/0001-50, pelo melhor lance de R\$ 47,9000.
Habilitação de fornecedor	03/08/2023 17:31:11	Habilitação em grupo de propostas. Fornecedor: 35.565.317 NAIANA SINDE TEIXEIRA LIMA VERDE - CNPJ/CPF: 35.565.317/0001-50

Não existem intenções de recurso para o item

Item: 90 - Macarrão

Propostas Participaram deste item as empresas abaixo relacionadas, com suas respectivas propostas.

(As propostas com * na frente foram desclassificadas)

CNPJ/CPF	Fornecedor	ME/EPP Equiparada	Declaração ME/EPP	Quantidade	Valor Unit.	Valor Global	Data/Hora Registro
07.908.263/0001-42	J DANTAS SILVA LTDA	Sim	Sim	840	R\$ 9,0000	R\$ 7.560,0000	13/07/2023 17:24:29
Marca: vitarella Fabricante: vitarella Modelo / Versão: PCT 500G Descrição Detalhada do Objeto Ofertado: "MASSA ALIMENTÍCIA, TIPO PARA LASANHA BASE DA MASSA FARINHA DE TRIGO REFINADA APRESENTAÇÃO FRESCA/RESFRIADA FORMATO LAMINADA" Porte da empresa: ME/EPP							
35.565.317/0001-50	35.565.317 NAIANA SINDE TEIXEIRA LIMA VERDE	Sim	Sim	840	R\$ 9,0000	R\$ 7.560,0000	16/07/2023 22:37:52
Marca: DALLAS Fabricante: DALLAS Modelo / Versão: NÃO SE APLICA Descrição Detalhada do Objeto Ofertado: MASSA ALIMENTÍCIA, TIPO PARA LASANHA BASE DA MASSA FARINHA DE TRIGO REFINADA APRESENTAÇÃO FRESCA/RESFRIADA FORMATO LAMINADA Porte da empresa: ME/EPP							
24.450.515/0001-51	J. S. ARAUJO LTDA	Sim	Sim	840	R\$ 9,0000	R\$ 7.560,0000	17/07/2023 07:52:26
Marca: MEZZANI Fabricante: MEZZANI Modelo / Versão: MEZZANI Descrição Detalhada do Objeto Ofertado: Macarrão Teor De Umidade: Massa Seca , Base Da Massa: De Farinha De Trigo , Ingredientes Adicionais: Com Ovos , Apresentação: Lasanha Porte da empresa: ME/EPP							

Lances (Obs: lances com * na frente indicam que foram excluídos)

Valor do Lance	CNPJ/CPF	Data/Hora Registro
R\$ 9,0000	07.908.263/0001-42	17/07/2023 11:00:01:383
R\$ 9,0000	35.565.317/0001-50	17/07/2023 11:00:01:383
R\$ 9,0000	24.450.515/0001-51	17/07/2023 11:00:01:383
R\$ 8,9000	35.565.317/0001-50	17/07/2023 12:36:05:480

Não existem lances de desempate ME/EPP para o item

Eventos do Item		
Evento	Data	Observações
Abertura	17/07/2023 12:27:35	Item aberto para lances.
Encerramento etapa aberta	17/07/2023 12:38:06	Item com etapa aberta encerrada.
Sorteio eletrônico	17/07/2023 12:38:06	Item teve empate real para o valor 9,0000. Procedeu-se o sorteio eletrônico entre os fornecedores com propostas empatadas.

Encerramento	17/07/2023 12:38:06	Item encerrado para lances.
Aceite de proposta	01/08/2023 13:41:26	Aceite individual da proposta. Fornecedor: 35.565.317 NAIANA SINDE TEIXEIRA LIMA VERDE, CNPJ/CPF: 35.565.317/0001-50, pelo melhor lance de R\$ 8,9000.
Habilitação de fornecedor	03/08/2023 17:31:11	Habilitação em grupo de propostas. Fornecedor: 35.565.317 NAIANA SINDE TEIXEIRA LIMA VERDE - CNPJ/CPF: 35.565.317/0001-50

Não existem intenções de recurso para o item

Item: 91 - Legume em conserva

Propostas Participaram deste item as empresas abaixo relacionadas, com suas respectivas propostas.

(As propostas com * na frente foram desclassificadas)

CNPJ/CPF	Fornecedor	ME/EPP Equiparada	Declaração ME/EPP	Quantidade	Valor Unit.	Valor Global	Data/Hora Registro
19.004.629/0001-38	AMS COMERCIO E SERVICOS LTDA	Sim	Sim	720	R\$ 37,0000	R\$ 26.640,0000	16/07/2023 14:25:28
Marca: OLÉ Fabricante: OLÉ Modelo / Versão: OLÉ Descrição Detalhada do Objeto Ofertado: LEGUME EM CONSERVA, TIPO MILHO VERDE Porte da empresa: ME/EPP							
18.572.200/0001-84	CJN COMERCIO E SERVICOS DE ALIMENTOS LTDA	Sim	Sim	720	R\$ 37,0700	R\$ 26.690,4000	16/07/2023 17:21:38
Marca: BONARE Fabricante: BONARE Modelo / Versão: BONARE Descrição Detalhada do Objeto Ofertado: LEGUME EM CONSERVA, TIPO MILHO VERDE Porte da empresa: ME/EPP							
07.908.263/0001-42	J DANTAS SILVA LTDA	Sim	Sim	720	R\$ 37,0800	R\$ 26.697,6000	13/07/2023 17:32:20
Marca: quero Fabricante: quero Modelo / Versão: KG Descrição Detalhada do Objeto Ofertado: "LEGUME EM CONSERVA, TIPO MILHO VERDE" Porte da empresa: ME/EPP							
35.565.317/0001-50	35.565.317 NAIANA SINDE TEIXEIRA LIMA VERDE	Sim	Sim	720	R\$ 37,0800	R\$ 26.697,6000	16/07/2023 23:00:01
Marca: OLÉ Fabricante: OLÉ Modelo / Versão: NÃO SE APLICA Descrição Detalhada do Objeto Ofertado: LEGUME EM CONSERVA, TIPO MILHO VERDE Porte da empresa: ME/EPP							
24.450.515/0001-51	J. S. ARAUJO LTDA	Sim	Sim	720	R\$ 37,0800	R\$ 26.697,6000	17/07/2023 08:00:31
Marca: OLE Fabricante: OLE Modelo / Versão: OLE Descrição Detalhada do Objeto Ofertado: Legume Em Conserva Tipo: Milho Verde Porte da empresa: ME/EPP							
18.472.579/0001-50	COMSABOR COMERCIO DE ALIMENTOS LTDA	Sim	Sim	720	R\$ 42,5000	R\$ 30.600,0000	13/07/2023 10:40:40
Marca: RAMY Fabricante: FUGINI Modelo / Versão: KG Descrição Detalhada do Objeto Ofertado: LEGUME EM CONSERVA, TIPO MILHO VERDE(FORNECIMENTO PROPORCIONAL EM EMBALAGENS SACHÊ DE 1,7KG DA MARCA COTADA). Porte da empresa: ME/EPP							
12.561.153/0001-97	SM PANTANAL REPRESENTACOES E SERVICOS LTDA	Sim	Sim	720	R\$ 50,0000	R\$ 36.000,0000	17/07/2023 09:52:07
Marca: So Fruta Fabricante: So Fruta Modelo / Versão: LEGUME EM CONSERVA Descrição Detalhada do Objeto Ofertado: LEGUME EM CONSERVA, TIPO MILHO VERDE Porte da empresa: ME/EPP							
29.350.463/0001-65	ROLV COMERCIO E REPRESENTACAO LTDA	Sim	Sim	720	R\$ 55,0000	R\$ 39.600,0000	16/07/2023 01:07:16
Marca: ole Fabricante: OLE Modelo / Versão: KG Descrição Detalhada do Objeto Ofertado: LEGUME EM CONSERVA, TIPO MILHO VERDE MARCA: OLÉ Porte da empresa: ME/EPP							

Lances (Obs: lances com * na frente indicam que foram excluídos)			
	Valor do Lance	CNPJ/CPF	Data/Hora Registro
	R\$ 55,0000	29.350.463/0001-65	17/07/2023 11:00:01:383
	R\$ 50,0000	12.561.153/0001-97	17/07/2023 11:00:01:383
	R\$ 42,5000	18.472.579/0001-50	17/07/2023 11:00:01:383
	R\$ 37,0800	07.908.263/0001-42	17/07/2023 11:00:01:383
	R\$ 37,0800	24.450.515/0001-51	17/07/2023 11:00:01:383
	R\$ 37,0800	35.565.317/0001-50	17/07/2023 11:00:01:383
	R\$ 37,0700	18.572.200/0001-84	17/07/2023 11:00:01:383
	R\$ 37,0000	19.004.629/0001-38	17/07/2023 11:00:01:383
	R\$ 36,9000	12.561.153/0001-97	17/07/2023 12:30:54:353
	R\$ 36,8000	18.472.579/0001-50	17/07/2023 12:31:21:307
	R\$ 36,7000	12.561.153/0001-97	17/07/2023 12:31:23:327
	R\$ 36,5000	18.472.579/0001-50	17/07/2023 12:33:09:617
	R\$ 36,4000	12.561.153/0001-97	17/07/2023 12:33:10:973
	R\$ 36,3000	18.472.579/0001-50	17/07/2023 12:33:22:383
	R\$ 36,2000	12.561.153/0001-97	17/07/2023 12:33:24:487
	R\$ 36,1000	18.472.579/0001-50	17/07/2023 12:34:12:510
	R\$ 36,0000	12.561.153/0001-97	17/07/2023 12:34:15:673
	R\$ 35,0000	19.004.629/0001-38	17/07/2023 12:34:32:243
	R\$ 34,9000	12.561.153/0001-97	17/07/2023 12:34:35:563
	R\$ 34,8000	18.472.579/0001-50	17/07/2023 12:35:11:560
	R\$ 34,7000	12.561.153/0001-97	17/07/2023 12:35:14:790
	R\$ 34,6000	18.472.579/0001-50	17/07/2023 12:36:38:837
	R\$ 34,5000	12.561.153/0001-97	17/07/2023 12:36:42:167
	R\$ 34,4000	18.472.579/0001-50	17/07/2023 12:37:44:057
	R\$ 34,3000	12.561.153/0001-97	17/07/2023 12:37:50:063
	R\$ 34,2000	18.572.200/0001-84	17/07/2023 12:38:55:973
	R\$ 34,1000	12.561.153/0001-97	17/07/2023 12:38:56:853
	R\$ 34,0000	18.572.200/0001-84	17/07/2023 12:38:58:603
	R\$ 33,9000	12.561.153/0001-97	17/07/2023 12:39:00:413
	R\$ 33,8000	18.572.200/0001-84	17/07/2023 12:39:01:720
	R\$ 33,7000	12.561.153/0001-97	17/07/2023 12:39:03:937
	R\$ 33,6000	18.572.200/0001-84	17/07/2023 12:39:04:573
	R\$ 33,5000	12.561.153/0001-97	17/07/2023 12:39:07:483
	R\$ 33,4000	18.572.200/0001-84	17/07/2023 12:39:09:563
	R\$ 33,3000	12.561.153/0001-97	17/07/2023 12:39:10:993
	R\$ 33,2000	18.572.200/0001-84	17/07/2023 12:39:12:377
	R\$ 33,0000	24.450.515/0001-51	17/07/2023 12:39:13:710
	R\$ 32,9000	12.561.153/0001-97	17/07/2023 12:39:14:520
	R\$ 32,8000	18.572.200/0001-84	17/07/2023 12:39:15:213
	R\$ 32,7000	12.561.153/0001-97	17/07/2023 12:39:18:027
	R\$ 32,6000	18.572.200/0001-84	17/07/2023 12:39:20:113
	R\$ 32,5000	12.561.153/0001-97	17/07/2023 12:39:21:597
	R\$ 32,0000	18.472.579/0001-50	17/07/2023 12:39:22:343
	R\$ 31,9000	18.572.200/0001-84	17/07/2023 12:39:22:860
	R\$ 31,8000	12.561.153/0001-97	17/07/2023 12:39:25:573
	R\$ 31,7000	18.572.200/0001-84	17/07/2023 12:39:27:993
	R\$ 31,6000	12.561.153/0001-97	17/07/2023 12:39:40:550
	R\$ 31,5000	18.572.200/0001-84	17/07/2023 12:39:41:110
	R\$ 31,4000	12.561.153/0001-97	17/07/2023 12:39:45:373
	R\$ 31,3000	18.572.200/0001-84	17/07/2023 12:39:46:300
	R\$ 31,2000	12.561.153/0001-97	17/07/2023 12:39:49:173
	R\$ 31,1000	18.572.200/0001-84	17/07/2023 12:39:51:573
	R\$ 31,0000	12.561.153/0001-97	17/07/2023 12:39:52:763
	R\$ 30,9000	18.572.200/0001-84	17/07/2023 12:39:54:320
	R\$ 30,8000	12.561.153/0001-97	17/07/2023 12:39:56:553
	R\$ 30,7000	18.572.200/0001-84	17/07/2023 12:39:57:083
	R\$ 30,6000	12.561.153/0001-97	17/07/2023 12:40:00:370
	R\$ 30,4000	24.450.515/0001-51	17/07/2023 12:40:04:773

	R\$ 30,3000	18.572.200/0001-84	17/07/2023 12:40:05:333
	R\$ 30,2000	12.561.153/0001-97	17/07/2023 12:40:07:160
	R\$ 30,1000	18.572.200/0001-84	17/07/2023 12:40:07:893
	R\$ 30,0000	12.561.153/0001-97	17/07/2023 12:40:10:710
	R\$ 29,9000	18.572.200/0001-84	17/07/2023 12:40:13:010
	R\$ 29,8000	12.561.153/0001-97	17/07/2023 12:40:14:260
	R\$ 29,7000	18.572.200/0001-84	17/07/2023 12:40:15:653
	R\$ 29,6000	12.561.153/0001-97	17/07/2023 12:40:17:767
	R\$ 29,5000	18.572.200/0001-84	17/07/2023 12:40:18:363
	R\$ 29,4000	12.561.153/0001-97	17/07/2023 12:40:21:400
	R\$ 29,3000	18.572.200/0001-84	17/07/2023 12:40:23:330
	R\$ 29,2000	12.561.153/0001-97	17/07/2023 12:40:32:053
	R\$ 29,1000	18.572.200/0001-84	17/07/2023 12:40:36:247
	R\$ 29,0000	24.450.515/0001-51	17/07/2023 12:40:37:783
	R\$ 28,9000	12.561.153/0001-97	17/07/2023 12:40:38:923
	R\$ 28,8000	18.572.200/0001-84	17/07/2023 12:40:41:910
	R\$ 28,7000	12.561.153/0001-97	17/07/2023 12:40:42:437
	R\$ 28,6000	18.572.200/0001-84	17/07/2023 12:40:44:643
	R\$ 28,5000	12.561.153/0001-97	17/07/2023 12:40:45:970
	R\$ 28,4000	18.572.200/0001-84	17/07/2023 12:40:49:963
	R\$ 28,3000	12.561.153/0001-97	17/07/2023 12:40:52:703
	R\$ 28,2000	18.572.200/0001-84	17/07/2023 12:40:54:750
	R\$ 28,1000	12.561.153/0001-97	17/07/2023 12:40:56:733
	R\$ 28,0000	18.572.200/0001-84	17/07/2023 12:40:57:313
	R\$ 25,0000	24.450.515/0001-51	17/07/2023 12:40:58:463
	R\$ 24,9000	18.572.200/0001-84	17/07/2023 12:40:59:853
	R\$ 24,8000	12.561.153/0001-97	17/07/2023 12:41:04:140
	R\$ 24,7000	18.572.200/0001-84	17/07/2023 12:41:04:670
	R\$ 24,6000	12.561.153/0001-97	17/07/2023 12:41:07:680
	R\$ 24,5000	18.572.200/0001-84	17/07/2023 12:41:09:460
	R\$ 24,4000	12.561.153/0001-97	17/07/2023 12:41:11:187
	R\$ 24,3000	18.572.200/0001-84	17/07/2023 12:41:12:050
	R\$ 24,2000	12.561.153/0001-97	17/07/2023 12:41:14:703
	R\$ 24,1000	18.572.200/0001-84	17/07/2023 12:41:17:157
	R\$ 24,0000	12.561.153/0001-97	17/07/2023 12:41:22:500
	R\$ 23,9000	18.572.200/0001-84	17/07/2023 12:41:25:203
	R\$ 23,8000	12.561.153/0001-97	17/07/2023 12:41:26:023
	R\$ 23,7000	18.572.200/0001-84	17/07/2023 12:41:27:833
	R\$ 23,6000	12.561.153/0001-97	17/07/2023 12:41:29:620

Não existem lances de desempate ME/EPP para o item

Eventos do Item		
Evento	Data	Observações
Abertura	17/07/2023 12:30:52	Item aberto para lances.
Encerramento etapa aberta	17/07/2023 12:43:30	Item com etapa aberta encerrada.
Sorteio eletrônico	17/07/2023 12:43:30	Item teve empate real para o valor 37,0800. Procedeu-se o sorteio eletrônico entre os fornecedores com propostas empatadas.
Encerramento	17/07/2023 12:43:30	Item encerrado para lances.
Aceite de proposta	03/08/2023 17:19:18	Aceite individual da proposta. Fornecedor: SM PANTANAL REPRESENTACOES E SERVICOS LTDA, CNPJ/CPF: 12.561.153/0001-97, pelo melhor lance de R\$ 23,6000.
Habilitação de fornecedor	03/08/2023 17:31:30	Habilitação em grupo de propostas. Fornecedor: SM PANTANAL REPRESENTACOES E SERVICOS LTDA - CNPJ/CPF: 12.561.153/0001-97

Não existem intenções de recurso para o item

Item: 92 - Legume Em Conserva								
Propostas Participaram deste item as empresas abaixo relacionadas, com suas respectivas propostas. (As propostas com * na frente foram desclassificadas)								
CNPJ/CPF	Fornecedor	ME/EPP Equiparada	Declaração ME/EPP	Quantidade	Valor Unit.	Valor Global	Data/Hora Registro	

19.004.629/0001-38	AMS COMERCIO E SERVICOS LTDA	Sim	Sim	420	R\$ 36,0000	R\$ 15.120,0000	16/07/2023 14:25:28
Marca: OLÉ Fabricante: OLÉ Modelo / Versão: OLÉ Descrição Detalhada do Objeto Ofertado: "LEGUME EM CONSERVA, TIPO SELETA" Porte da empresa: ME/EPP							
07.908.263/0001-42	J DANTAS SILVA LTDA	Sim	Sim	420	R\$ 36,0200	R\$ 15.128,4000	13/07/2023 17:32:20
Marca: quero Fabricante: quero Modelo / Versão: EMBALAGEM 2kg Descrição Detalhada do Objeto Ofertado: "LEGUME EM CONSERVA, TIPO SELETA" Porte da empresa: ME/EPP							
16.826.839/0001-13	ELIJANETE DE OLIVEIRA SANTOS LTDA	Sim	Sim	420	R\$ 36,0200	R\$ 15.128,4000	15/07/2023 13:41:04
Marca: QUERO Fabricante: QUERO Modelo / Versão: QUERO Descrição Detalhada do Objeto Ofertado: Legume Em Conserva Tipo: Seleta Porte da empresa: ME/EPP							
35.565.317/0001-50	35.565.317 NAIANA SINDE TEIXEIRA LIMA VERDE	Sim	Sim	420	R\$ 36,0200	R\$ 15.128,4000	16/07/2023 23:00:01
Marca: OLÉ Fabricante: OLÉ Modelo / Versão: NÃO SE APLICA Descrição Detalhada do Objeto Ofertado: LEGUME EM CONSERVA, TIPO SELETA Porte da empresa: ME/EPP							
24.450.515/0001-51	J. S. ARAUJO LTDA	Sim	Sim	420	R\$ 36,0200	R\$ 15.128,4000	17/07/2023 08:00:31
Marca: OLE Fabricante: OLE Modelo / Versão: OLE Descrição Detalhada do Objeto Ofertado: Legume Em Conserva Tipo: Seleta Porte da empresa: ME/EPP							
18.472.579/0001-50	COMSABOR COMERCIO DE ALIMENTOS LTDA	Sim	Sim	420	R\$ 39,8000	R\$ 16.716,0000	13/07/2023 10:40:40
Marca: RAMY Fabricante: FUGINI Modelo / Versão: Embalagem 2,00 KG Descrição Detalhada do Objeto Ofertado: LEGUME EM CONSERVA, TIPO SELETA(FORNECIMENTO PROPORCIONAL EM EMBALAGENS SACHÊ DE 1,7KG DA MARCA COTADA). Porte da empresa: ME/EPP							
29.350.463/0001-65	ROLV COMERCIO E REPRESENTACAO LTDA	Sim	Sim	420	R\$ 45,0000	R\$ 18.900,0000	16/07/2023 01:07:16
Marca: OLÉ Fabricante: OLÉ Modelo / Versão: 2 KG Descrição Detalhada do Objeto Ofertado: LEGUME EM CONSERVA, TIPO SELETA 2 kg MARCA: OLÉ Porte da empresa: ME/EPP							

Lances (Obs: lances com * na frente indicam que foram excluídos)

Valor do Lance	CNPJ/CPF	Data/Hora Registro
R\$ 45,0000	29.350.463/0001-65	17/07/2023 11:00:01:383
R\$ 39,8000	18.472.579/0001-50	17/07/2023 11:00:01:383
R\$ 36,0200	07.908.263/0001-42	17/07/2023 11:00:01:383
R\$ 36,0200	16.826.839/0001-13	17/07/2023 11:00:01:383
R\$ 36,0200	35.565.317/0001-50	17/07/2023 11:00:01:383
R\$ 36,0200	24.450.515/0001-51	17/07/2023 11:00:01:383
R\$ 36,0000	19.004.629/0001-38	17/07/2023 11:00:01:383
R\$ 35,9000	18.472.579/0001-50	17/07/2023 12:33:18:980
R\$ 35,0000	19.004.629/0001-38	17/07/2023 12:34:42:110
R\$ 34,9000	18.472.579/0001-50	17/07/2023 12:35:14:460
R\$ 34,8000	24.450.515/0001-51	17/07/2023 12:41:50:023
R\$ 34,7000	18.472.579/0001-50	17/07/2023 12:41:56:383
R\$ 34,6000	35.565.317/0001-50	17/07/2023 12:42:07:760
R\$ 34,5000	18.472.579/0001-50	17/07/2023 12:42:15:423
R\$ 34,4000	35.565.317/0001-50	17/07/2023 12:43:32:793
R\$ 34,3000	18.472.579/0001-50	17/07/2023 12:44:42:853
R\$ 34,2000	35.565.317/0001-50	17/07/2023 12:45:51:020

R\$ 34,1000	18.472.579/0001-50	17/07/2023 12:46:45:217
R\$ 34,0000	35.565.317/0001-50	17/07/2023 12:47:52:497
R\$ 33,9000	19.004.629/0001-38	17/07/2023 12:49:49:890

Não existem lances de desempate ME/EPP para o item

Eventos do Item

Evento	Data	Observações
Abertura	17/07/2023 12:32:00	Item aberto para lances.
Encerramento etapa aberta	17/07/2023 12:51:50	Item com etapa aberta encerrada.
Sorteio eletrônico	17/07/2023 12:51:50	Item teve empate real para o valor 36,0200. Procedeu-se o sorteio eletrônico entre os fornecedores com propostas empatadas.
Encerramento	17/07/2023 12:51:50	Item encerrado para lances.
Aceite de proposta	02/08/2023 13:36:27	Aceite individual da proposta. Fornecedor: AMS COMERCIO E SERVICOS LTDA, CNPJ/CPF: 19.004.629/0001-38, pelo melhor lance de R\$ 33,9000.
Habilitação de fornecedor	03/08/2023 17:31:30	Habilitação em grupo de propostas. Fornecedor: AMS COMERCIO E SERVICOS LTDA - CNPJ/CPF: 19.004.629/0001-38

Não existem intenções de recurso para o item

Item: 93 - Molho De Mesa

Propostas Participaram deste item as empresas abaixo relacionadas, com suas respectivas propostas.
(As propostas com * na frente foram desclassificadas)

CNPJ/CPF	Fornecedor	ME/EPP Equiparada	Declaração ME/EPP	Quantidade	Valor Unit.	Valor Global	Data/Hora Registro
07.908.263/0001-42	J DANTAS SILVA LTDA	Sim	Sim	640	R\$ 4,2000	R\$ 2.688,0000	13/07/2023 17:32:20
Marca: cepera Fabricante: cepera Modelo / Versão: EMBALAGEM 400g Descrição Detalhada do Objeto Ofertado: "MOLHO DE MESA, TIPO CATCHUP COMPOSIÇÃO TRADICIONAL APRESENTAÇÃO CREME" Porte da empresa: ME/EPP							
35.565.317/0001-50	35.565.317 NAIANA SINDE TEIXEIRA LIMA VERDE	Sim	Sim	640	R\$ 4,2000	R\$ 2.688,0000	16/07/2023 23:00:01
Marca: OLÉ Fabricante: OLÉ Modelo / Versão: NÃO SE APLICA Descrição Detalhada do Objeto Ofertado: MOLHO DE MESA, TIPO CATCHUP COMPOSIÇÃO TRADICIONAL APRESENTAÇÃO CREME Porte da empresa: ME/EPP							
24.450.515/0001-51	J. S. ARAUJO LTDA	Sim	Sim	640	R\$ 4,2000	R\$ 2.688,0000	17/07/2023 08:00:31
Marca: NERO Fabricante: NERO Modelo / Versão: NERO Descrição Detalhada do Objeto Ofertado: Molho De Mesa Tipo: Catchup , Composição: Tradicional , Apresentação: Creme Porte da empresa: ME/EPP							
18.472.579/0001-50	COMSABOR COMERCIO DE ALIMENTOS LTDA	Sim	Sim	640	R\$ 5,8000	R\$ 3.712,0000	13/07/2023 10:40:40
Marca: RUAH/DUSUL Fabricante: RUAH/DUSUL Modelo / Versão: EMBALAGEM 400G Descrição Detalhada do Objeto Ofertado: MOLHO DE MESA, TIPO CATCHUP COMPOSIÇÃO TRADICIONAL APRESENTAÇÃO CREME(FORNECIMENTO PROPORCIONAL EM EMBALAGENS 370G DA MARCA COTADA). Porte da empresa: ME/EPP							

Lances (Obs: lances com * na frente indicam que foram excluídos)

Valor do Lance	CNPJ/CPF	Data/Hora Registro
R\$ 5,8000	18.472.579/0001-50	17/07/2023 11:00:01:383
R\$ 4,2000	07.908.263/0001-42	17/07/2023 11:00:01:383
R\$ 4,2000	35.565.317/0001-50	17/07/2023 11:00:01:383
R\$ 4,2000	24.450.515/0001-51	17/07/2023 11:00:01:383
R\$ 4,1000	18.472.579/0001-50	17/07/2023 12:37:50:653
R\$ 4,0000	35.565.317/0001-50	17/07/2023 12:45:55:050
R\$ 3,9000	18.472.579/0001-50	17/07/2023 12:46:47:733

R\$ 3,8000	35.565.317/0001-50	17/07/2023 12:48:26:180
R\$ 3,7000	18.472.579/0001-50	17/07/2023 12:48:33:120

Não existem lances de desempate ME/EPP para o item

Eventos do Item		
Evento	Data	Observações
Abertura	17/07/2023 12:36:06	Item aberto para lances.
Encerramento etapa aberta	17/07/2023 12:50:34	Item com etapa aberta encerrada.
Sorteio eletrônico	17/07/2023 12:50:34	Item teve empate real para o valor 4,2000. Procedeu-se o sorteio eletrônico entre os fornecedores com propostas empatadas.
Encerramento	17/07/2023 12:50:34	Item encerrado para lances.
Aceite de proposta	31/07/2023 16:56:29	Aceite individual da proposta. Fornecedor: COMSABOR COMERCIO DE ALIMENTOS LTDA, CNPJ/CPF: 18.472.579/0001-50, pelo melhor lance de R\$ 3,7000.
Habilitação de fornecedor	03/08/2023 17:31:30	Habilitação em grupo de propostas. Fornecedor: COMSABOR COMERCIO DE ALIMENTOS LTDA - CNPJ/CPF: 18.472.579/0001-50

Não existem intenções de recurso para o item

Item: 94 - Molho De Mesa

Propostas Participaram deste item as empresas abaixo relacionadas, com suas respectivas propostas.
(As propostas com * na frente foram desclassificadas)

CNPJ/CPF	Fornecedor	ME/EPP Equiparada	Declaração ME/EPP	Quantidade	Valor Unit.	Valor Global	Data/Hora Registro
18.572.200/0001-84	CJN COMERCIO E SERVICOS DE ALIMENTOS LTDA	Sim	Sim	420	R\$ 5,3500	R\$ 2.247,0000	16/07/2023 17:21:38
Marca: MARATÁ Fabricante: MARATÁ Modelo / Versão: MARATÁ Descrição Detalhada do Objeto Ofertado: "MOLHO DE MESA, TIPO INGLÊS COMPOSIÇÃO TRADICIONAL APRESENTAÇÃO LÍQUIDO" Porte da empresa: ME/EPP							
07.908.263/0001-42	J DANTAS SILVA LTDA	Sim	Sim	420	R\$ 5,3600	R\$ 2.251,2000	13/07/2023 17:32:20
Marca: cepera Fabricante: cepera Modelo / Versão: EMBALAGEM 150ml Descrição Detalhada do Objeto Ofertado: "MOLHO DE MESA, TIPO INGLÊS COMPOSIÇÃO TRADICIONAL APRESENTAÇÃO LÍQUIDO" Porte da empresa: ME/EPP							
35.565.317/0001-50	35.565.317 NAIANA SINDE TEIXEIRA LIMA VERDE	Sim	Sim	420	R\$ 5,3600	R\$ 2.251,2000	16/07/2023 23:00:01
Marca: OLÉ Fabricante: OLÉ Modelo / Versão: NÃO SE APLICA Descrição Detalhada do Objeto Ofertado: MOLHO DE MESA, TIPO INGLÊS COMPOSIÇÃO TRADICIONAL APRESENTAÇÃO LÍQUIDO Porte da empresa: ME/EPP							
24.450.515/0001-51	J. S. ARAUJO LTDA	Sim	Sim	420	R\$ 5,3600	R\$ 2.251,2000	17/07/2023 08:00:31
Marca: BERNARDO Fabricante: BERNARDO Modelo / Versão: BERNARDO Descrição Detalhada do Objeto Ofertado: Molho De Mesa Tipo: Inglês , Composição: Tradicional , Apresentação: Líquido Porte da empresa: ME/EPP							
18.472.579/0001-50	COMSABOR COMERCIO DE ALIMENTOS LTDA	Sim	Sim	420	R\$ 6,4000	R\$ 2.688,0000	13/07/2023 10:40:40
Marca: SALADÃO/RUAH Fabricante: SALADÃO/RUAH Modelo / Versão: Embalagem 150,00 ML Descrição Detalhada do Objeto Ofertado: MOLHO DE MESA, TIPO INGLÊS COMPOSIÇÃO TRADICIONAL APRESENTAÇÃO LÍQUIDO Porte da empresa: ME/EPP							
12.561.153/0001-97	SM PANTANAL REPRESENTACOES E SERVICOS LTDA	Sim	Sim	420	R\$ 10,0000	R\$ 4.200,0000	17/07/2023 09:52:07
Marca: Arrifana Fabricante: Arrifana Modelo / Versão: MOLHO							

	Descrição Detalhada do Objeto Ofertado: MOLHO DE MESA, TIPO INGLÊS COMPOSIÇÃO TRADICIONAL APRESENTAÇÃO LÍQUIDO Porte da empresa: ME/EPP
--	--

Lances (Obs: lances com * na frente indicam que foram excluídos)		
Valor do Lance	CNPJ/CPF	Data/Hora Registro
R\$ 10,0000	12.561.153/0001-97	17/07/2023 11:00:01:383
R\$ 6,4000	18.472.579/0001-50	17/07/2023 11:00:01:383
R\$ 5,3600	35.565.317/0001-50	17/07/2023 11:00:01:383
R\$ 5,3600	24.450.515/0001-51	17/07/2023 11:00:01:383
R\$ 5,3600	07.908.263/0001-42	17/07/2023 11:00:01:383
R\$ 5,3500	18.572.200/0001-84	17/07/2023 11:00:01:383
R\$ 5,2500	12.561.153/0001-97	17/07/2023 12:36:16:080
R\$ 5,1000	18.472.579/0001-50	17/07/2023 12:37:53:687
R\$ 5,0000	12.561.153/0001-97	17/07/2023 12:37:56:797
R\$ 4,9000	18.472.579/0001-50	17/07/2023 12:39:26:933
R\$ 4,8000	12.561.153/0001-97	17/07/2023 12:39:40:827
R\$ 4,7000	18.472.579/0001-50	17/07/2023 12:41:31:453
R\$ 4,6000	12.561.153/0001-97	17/07/2023 12:41:33:453
R\$ 4,5000	18.472.579/0001-50	17/07/2023 12:42:19:763
R\$ 4,4000	12.561.153/0001-97	17/07/2023 12:42:20:440
R\$ 4,3000	24.450.515/0001-51	17/07/2023 12:43:56:020
R\$ 4,2000	12.561.153/0001-97	17/07/2023 12:43:56:727
R\$ 4,1000	24.450.515/0001-51	17/07/2023 12:44:26:870
R\$ 4,0000	12.561.153/0001-97	17/07/2023 12:44:29:533
R\$ 3,9000	24.450.515/0001-51	17/07/2023 12:44:43:107
R\$ 3,8000	12.561.153/0001-97	17/07/2023 12:44:46:887
R\$ 3,7000	24.450.515/0001-51	17/07/2023 12:44:55:307
R\$ 3,6000	12.561.153/0001-97	17/07/2023 12:44:56:837
R\$ 3,0000	18.472.579/0001-50	17/07/2023 12:45:01:870

Não existem lances de desempate ME/EPP para o item

Eventos do Item		
Evento	Data	Observações
Abertura	17/07/2023 12:36:15	Item aberto para lances.
Encerramento etapa aberta	17/07/2023 12:47:02	Item com etapa aberta encerrada.
Sorteio eletrônico	17/07/2023 12:47:02	Item teve empate real para o valor 5,3600. Procedeu-se o sorteio eletrônico entre os fornecedores com propostas empatadas.
Encerramento	17/07/2023 12:47:02	Item encerrado para lances.
Aceite de proposta	31/07/2023 16:57:11	Aceite individual da proposta. Fornecedor: COMSABOR COMERCIO DE ALIMENTOS LTDA, CNPJ/CPF: 18.472.579/0001-50, pelo melhor lance de R\$ 3,0000.
Habilitação de fornecedor	03/08/2023 17:31:30	Habilitação em grupo de propostas. Fornecedor: COMSABOR COMERCIO DE ALIMENTOS LTDA - CNPJ/CPF: 18.472.579/0001-50

Não existem intenções de recurso para o item

Item: 95 - Molho De Mesa

Propostas Participaram deste item as empresas abaixo relacionadas, com suas respectivas propostas.
(As propostas com * na frente foram desclassificadas)

CNPJ/CPF	Fornecedor	ME/EPP Equiparada	Declaração ME/EPP	Quantidade	Valor Unit.	Valor Global	Data/Hora Registro
18.572.200/0001-84	CJN COMERCIO E SERVICOS DE ALIMENTOS LTDA	Sim	Sim	420	R\$ 5,9900	R\$ 2.515,8000	16/07/2023 17:21:38
Marca: CEPERA Fabricante: CEPERA Modelo / Versão: CEPERA Descrição Detalhada do Objeto Ofertado: MOLHO DE MESA, TIPO MOSTARDA COMPOSIÇÃO TRADICIONAL APRESENTAÇÃO CREME Porte da empresa: ME/EPP							
07.908.263/0001-42	J DANTAS SILVA LTDA	Sim	Sim	420	R\$ 6,0000	R\$ 2.520,0000	13/07/2023 17:32:20
Marca: cepera Fabricante: cepera Modelo / Versão: EMBALAGEM 200g							

	Descrição Detalhada do Objeto Ofertado: "MOLHO DE MESA, TIPO MOSTARDA COMPOSIÇÃO TRADICIONAL APRESENTAÇÃO CREME" Porte da empresa: ME/EPP						
35.565.317/0001-50	35.565.317 NAIANA SINDE TEIXEIRA LIMA VERDE	Sim	Sim	420	R\$ 6,0000	R\$ 2.520,0000	16/07/2023 23:00:01
	Marca: OLÉ Fabricante: OLÉ Modelo / Versão: NÃO SE APLICA Descrição Detalhada do Objeto Ofertado: MOLHO DE MESA, TIPO MOSTARDA COMPOSIÇÃO TRADICIONAL APRESENTAÇÃO CREME Porte da empresa: ME/EPP						
24.450.515/0001-51	J. S. ARAUJO LTDA	Sim	Sim	420	R\$ 6,0000	R\$ 2.520,0000	17/07/2023 08:00:31
	Marca: NERO Fabricante: NERO Modelo / Versão: NERO Descrição Detalhada do Objeto Ofertado: Molho De Mesa Tipo: Mostarda , Composição: Dijon , Apresentação: Creme Porte da empresa: ME/EPP						
18.472.579/0001-50	COMSABOR COMERCIO DE ALIMENTOS LTDA	Sim	Sim	420	R\$ 7,0000	R\$ 2.940,0000	13/07/2023 10:40:40
	Marca: DUSUL Fabricante: DUSUL Modelo / Versão: EMBALAGEM 200G Descrição Detalhada do Objeto Ofertado: MOLHO DE MESA, TIPO MOSTARDA COMPOSIÇÃO TRADICIONAL APRESENTAÇÃO CREME Porte da empresa: ME/EPP						
12.561.153/0001-97	SM PANTANAL REPRESENTACOES E SERVICOS LTDA	Sim	Sim	420	R\$ 10,0000	R\$ 4.200,0000	17/07/2023 09:52:07
	Marca: Campo Belo Fabricante: Campo Belo Modelo / Versão: MOLHO Descrição Detalhada do Objeto Ofertado: MOLHO DE MESA, TIPO MOSTARDA COMPOSIÇÃO TRADICIONAL APRESENTAÇÃO CREME Porte da empresa: ME/EPP						

Lances (Obs: lances com * na frente indicam que foram excluídos)

Valor do Lance	CNPJ/CPF	Data/Hora Registro
R\$ 10,0000	12.561.153/0001-97	17/07/2023 11:00:01:383
R\$ 7,0000	18.472.579/0001-50	17/07/2023 11:00:01:383
R\$ 6,0000	35.565.317/0001-50	17/07/2023 11:00:01:383
R\$ 6,0000	24.450.515/0001-51	17/07/2023 11:00:01:383
R\$ 6,0000	07.908.263/0001-42	17/07/2023 11:00:01:383
R\$ 5,9900	18.572.200/0001-84	17/07/2023 11:00:01:383
R\$ 5,8900	12.561.153/0001-97	17/07/2023 12:37:31:450
R\$ 5,7000	18.472.579/0001-50	17/07/2023 12:37:57:690
R\$ 5,6000	12.561.153/0001-97	17/07/2023 12:38:00:660
R\$ 5,5000	18.472.579/0001-50	17/07/2023 12:39:30:250
R\$ 5,4000	12.561.153/0001-97	17/07/2023 12:39:41:093
R\$ 5,3000	18.472.579/0001-50	17/07/2023 12:41:34:600
R\$ 5,2000	12.561.153/0001-97	17/07/2023 12:41:37:057
R\$ 5,1000	18.472.579/0001-50	17/07/2023 12:42:22:440
R\$ 5,0000	12.561.153/0001-97	17/07/2023 12:42:23:937
R\$ 4,9000	24.450.515/0001-51	17/07/2023 12:43:06:333
R\$ 4,8000	12.561.153/0001-97	17/07/2023 12:43:07:340
R\$ 4,7000	24.450.515/0001-51	17/07/2023 12:43:18:547
R\$ 4,6000	12.561.153/0001-97	17/07/2023 12:43:20:517
R\$ 4,5000	24.450.515/0001-51	17/07/2023 12:43:27:073
R\$ 4,4000	12.561.153/0001-97	17/07/2023 12:43:30:537
R\$ 4,3000	24.450.515/0001-51	17/07/2023 12:44:11:463
R\$ 4,2000	12.561.153/0001-97	17/07/2023 12:44:13:133
R\$ 3,5000	18.472.579/0001-50	17/07/2023 12:45:08:733
R\$ 3,4000	12.561.153/0001-97	17/07/2023 12:45:10:293
R\$ 3,0000	18.472.579/0001-50	17/07/2023 12:45:14:150
R\$ 2,9000	12.561.153/0001-97	17/07/2023 12:45:17:043
R\$ 2,8000	18.472.579/0001-50	17/07/2023 12:45:21:523

Não existem lances de desempate ME/EPP para o item

Eventos do Item		
Evento	Data	Observações
Abertura	17/07/2023 12:37:28	Item aberto para lances.
Encerramento sem prorrogação	17/07/2023 12:47:29	Item aguardando decisão sobre reinício ou encerramento da etapa aberta.
Encerramento etapa aberta	17/07/2023 12:49:46	Item com etapa aberta encerrada.
Sorteio eletrônico	17/07/2023 12:49:46	Item teve empate real para o valor 6,0000. Procedeu-se o sorteio eletrônico entre os fornecedores com propostas empatadas.
Encerramento	17/07/2023 12:49:46	Item encerrado para lances.
Aceite de proposta	31/07/2023 16:57:47	Aceite individual da proposta. Fornecedor: COMSABOR COMERCIO DE ALIMENTOS LTDA, CNPJ/CPF: 18.472.579/0001-50, pelo melhor lance de R\$ 2,8000.
Habilitação de fornecedor	03/08/2023 17:31:30	Habilitação em grupo de propostas. Fornecedor: COMSABOR COMERCIO DE ALIMENTOS LTDA - CNPJ/CPF: 18.472.579/0001-50
Não existem intenções de recurso para o item		

Item: 96 - Molho De Mesa

Propostas Participaram deste item as empresas abaixo relacionadas, com suas respectivas propostas.
(As propostas com * na frente foram desclassificadas)

CNPJ/CPF	Fornecedor	ME/EPP Equiparada	Declaração ME/EPP	Quantidade	Valor Unit.	Valor Global	Data/Hora Registro
18.572.200/0001-84	CJN COMERCIO E SERVICOS DE ALIMENTOS LTDA	Sim	Sim	600	R\$ 5,5600	R\$ 3.336,0000	16/07/2023 17:21:38
Marca: MARATÁ Fabricante: MARATÁ Modelo / Versão: MARATÁ Descrição Detalhada do Objeto Ofertado: MOLHO DE MESA, TIPO SHOYU COMPOSIÇÃO TRADICIONAL APRESENTAÇÃO LÍQUIDO Porte da empresa: ME/EPP							
07.908.263/0001-42	J DANTAS SILVA LTDA	Sim	Sim	600	R\$ 5,5700	R\$ 3.342,0000	13/07/2023 17:32:20
Marca: sakura Fabricante: sakura Modelo / Versão: EMBALAGEM 150ml Descrição Detalhada do Objeto Ofertado: "MOLHO DE MESA, TIPO SHOYU COMPOSIÇÃO TRADICIONAL APRESENTAÇÃO LÍQUIDO" Porte da empresa: ME/EPP							
35.565.317/0001-50	35.565.317 NAIANA SINDE TEIXEIRA LIMA VERDE	Sim	Sim	600	R\$ 5,5700	R\$ 3.342,0000	16/07/2023 23:00:01
Marca: OLÉ Fabricante: OLÉ Modelo / Versão: NÃO SE APLICA Descrição Detalhada do Objeto Ofertado: MOLHO DE MESA, TIPO SHOYU COMPOSIÇÃO TRADICIONAL APRESENTAÇÃO LÍQUIDO Porte da empresa: ME/EPP							
24.450.515/0001-51	J. S. ARAUJO LTDA	Sim	Sim	600	R\$ 5,5700	R\$ 3.342,0000	17/07/2023 08:00:31
Marca: GOTA MARATA Fabricante: GOTA MARATA Modelo / Versão: GOTA MARATA Descrição Detalhada do Objeto Ofertado: Molho De Mesa Tipo: Shoyu , Composição: Tradicional , Apresentação: Líquido Porte da empresa: ME/EPP							
18.472.579/0001-50	COMSABOR COMERCIO DE ALIMENTOS LTDA	Sim	Sim	600	R\$ 6,5500	R\$ 3.930,0000	13/07/2023 10:40:40
Marca: SALADÃO/RUAH Fabricante: SALADÃO/RUAH Modelo / Versão: Embalagem 150,00 ML Descrição Detalhada do Objeto Ofertado: MOLHO DE MESA, TIPO SHOYU COMPOSIÇÃO TRADICIONAL APRESENTAÇÃO LÍQUIDO Porte da empresa: ME/EPP							
12.561.153/0001-97	SM PANTANAL REPRESENTACOES E SERVICOS LTDA	Sim	Sim	600	R\$ 10,0000	R\$ 6.000,0000	17/07/2023 09:52:07
Marca: Gota Fabricante: Gota Modelo / Versão: MOLHO Descrição Detalhada do Objeto Ofertado: MOLHO DE MESA, TIPO SHOYU COMPOSIÇÃO TRADICIONAL APRESENTAÇÃO LÍQUIDO Porte da empresa: ME/EPP							

Lances (Obs: lances com * na frente indicam que foram excluídos)			
Valor do Lance	CNPJ/CPF	Data/Hora Registro	
R\$ 10,0000	12.561.153/0001-97	17/07/2023 11:00:01:383	
R\$ 6,5500	18.472.579/0001-50	17/07/2023 11:00:01:383	
R\$ 5,5700	35.565.317/0001-50	17/07/2023 11:00:01:383	
R\$ 5,5700	24.450.515/0001-51	17/07/2023 11:00:01:383	
R\$ 5,5700	07.908.263/0001-42	17/07/2023 11:00:01:383	
R\$ 5,5600	18.572.200/0001-84	17/07/2023 11:00:01:383	
R\$ 5,4600	18.572.200/0001-84	17/07/2023 12:37:36:620	
R\$ 5,3600	12.561.153/0001-97	17/07/2023 12:37:38:937	
R\$ 5,2600	07.908.263/0001-42	17/07/2023 12:37:57:537	
R\$ 5,1600	12.561.153/0001-97	17/07/2023 12:38:00:980	
R\$ 5,0000	18.472.579/0001-50	17/07/2023 12:38:02:853	
R\$ 4,9000	12.561.153/0001-97	17/07/2023 12:38:04:510	
R\$ 4,8000	18.472.579/0001-50	17/07/2023 12:39:32:763	
R\$ 4,7000	12.561.153/0001-97	17/07/2023 12:39:45:667	
R\$ 4,6000	18.472.579/0001-50	17/07/2023 12:41:38:940	
R\$ 4,5000	12.561.153/0001-97	17/07/2023 12:41:40:590	
R\$ 4,4000	18.472.579/0001-50	17/07/2023 12:42:24:867	
R\$ 4,3000	12.561.153/0001-97	17/07/2023 12:42:27:460	
R\$ 3,5000	18.472.579/0001-50	17/07/2023 12:45:18:930	
R\$ 3,4000	24.450.515/0001-51	17/07/2023 12:45:31:993	
R\$ 4,2400	18.572.200/0001-84	17/07/2023 12:45:36:617	
R\$ 4,1400	12.561.153/0001-97	17/07/2023 12:45:46:300	
R\$ 3,3000	18.472.579/0001-50	17/07/2023 12:46:51:180	
R\$ 3,2000	24.450.515/0001-51	17/07/2023 12:47:06:440	
R\$ 3,1000	18.472.579/0001-50	17/07/2023 12:48:36:107	
R\$ 3,0000	24.450.515/0001-51	17/07/2023 12:49:04:033	
R\$ 2,9000	18.472.579/0001-50	17/07/2023 12:50:01:297	

Não existem lances de desempate ME/EPP para o item

Eventos do Item		
Evento	Data	Observações
Abertura	17/07/2023 12:37:34	Item aberto para lances.
Encerramento etapa aberta	17/07/2023 12:52:02	Item com etapa aberta encerrada.
Encerramento	17/07/2023 12:52:02	Item encerrado para lances.
Aceite de proposta	31/07/2023 16:58:44	Aceite individual da proposta. Fornecedor: COMSABOR COMERCIO DE ALIMENTOS LTDA, CNPJ/CPF: 18.472.579/0001-50, pelo melhor lance de R\$ 2,9000.
Habilitação de fornecedor	03/08/2023 17:31:30	Habilitação em grupo de propostas. Fornecedor: COMSABOR COMERCIO DE ALIMENTOS LTDA - CNPJ/CPF: 18.472.579/0001-50

Não existem intenções de recurso para o item

Item: 97 - Molho Pimenta

Propostas Participaram deste item as empresas abaixo relacionadas, com suas respectivas propostas. (As propostas com * na frente foram desclassificadas)							
CNPJ/CPF	Fornecedor	ME/EPP Equiparada	Declaração ME/EPP	Quantidade	Valor Unit.	Valor Global	Data/Hora Registro
07.908.263/0001-42	J DANTAS SILVA LTDA	Sim	Sim	360	R\$ 2,8300	R\$ 1.018,8000	13/07/2023 17:32:20
	Marca: kisabor Fabricante: kisabor Modelo / Versão: frasco 150ml Descrição Detalhada do Objeto Ofertado: "MOLHO DE PIMENTA, COMPOSIÇÃO ÁGUA/PIMENTA VERMELHA MOÍDA/VINAGRE DE ALCOL/SAL APLICAÇÃO ALIMENTOS TIPO USO CULINÁRIO EM GERAL" Porte da empresa: ME/EPP						
35.565.317/0001-50	35.565.317 NAIANA SINDE TEIXEIRA LIMA VERDE	Sim	Sim	360	R\$ 2,8300	R\$ 1.018,8000	16/07/2023 23:00:01
	Marca: OLÉ Fabricante: OLÉ Modelo / Versão: NÃO SE APLICA						

	Descrição Detalhada do Objeto Ofertado: MOLHO DE PIMENTA, COMPOSIÇÃO ÁGUA/PIMENTA VERMELHA MOÍDA/VINAGRE DE ÁLCOOL/SAL APLICAÇÃO ALIMENTOS TIPO USO CULINÁRIO EM GERAL						
	Porte da empresa: ME/EPP						
24.450.515/0001-51	J. S. ARAUJO LTDA	Sim	Sim	360	R\$ 2,8300	R\$ 1.018,8000	17/07/2023 08:00:31
	Marca: OLE Fabricante: OLE Modelo / Versão: OLE Descrição Detalhada do Objeto Ofertado: Molho Pimenta Composição: Água/Pimenta Vermelha Moída/Vinagre De Álcool/Sal , Aplicação: Alimentos Porte da empresa: ME/EPP						
18.472.579/0001-50	COMSABOR COMERCIO DE ALIMENTOS LTDA	Sim	Sim	360	R\$ 5,8000	R\$ 2.088,0000	13/07/2023 10:40:40
	Marca: SALADÃO/RUAH Fabricante: SALADÃO/RUAH Modelo / Versão: Frasco 150,00 ML Descrição Detalhada do Objeto Ofertado: MOLHO DE PIMENTA, COMPOSIÇÃO ÁGUA/PIMENTA VERMELHA MOÍDA/VINAGRE DE ÁLCOOL/SAL APLICAÇÃO ALIMENTOS TIPO USO CULINÁRIO EM GERAL Porte da empresa: ME/EPP						

Lances (Obs: lances com * na frente indicam que foram excluídos)

Valor do Lance	CNPJ/CPF	Data/Hora Registro
R\$ 5,8000	18.472.579/0001-50	17/07/2023 11:00:01:383
R\$ 2,8300	07.908.263/0001-42	17/07/2023 11:00:01:383
R\$ 2,8300	35.565.317/0001-50	17/07/2023 11:00:01:383
R\$ 2,8300	24.450.515/0001-51	17/07/2023 11:00:01:383
R\$ 2,7000	18.472.579/0001-50	17/07/2023 12:39:41:043
R\$ 2,6000	24.450.515/0001-51	17/07/2023 12:46:12:373
R\$ 2,5000	35.565.317/0001-50	17/07/2023 12:46:31:157
R\$ 2,4000	24.450.515/0001-51	17/07/2023 12:46:39:093
R\$ 2,6000	18.472.579/0001-50	17/07/2023 12:46:54:027
R\$ 2,3000	18.472.579/0001-50	17/07/2023 12:46:55:960
R\$ 2,2000	24.450.515/0001-51	17/07/2023 12:47:23:457
R\$ 2,1000	18.472.579/0001-50	17/07/2023 12:48:41:083
R\$ 2,0000	24.450.515/0001-51	17/07/2023 12:48:54:333
R\$ 1,9000	18.472.579/0001-50	17/07/2023 12:50:08:273

Não existem lances de desempate ME/EPP para o item**Eventos do Item**

Evento	Data	Observações
Abertura	17/07/2023 12:38:22	Item aberto para lances.
Encerramento etapa aberta	17/07/2023 12:52:09	Item com etapa aberta encerrada.
Encerramento	17/07/2023 12:52:09	Item encerrado para lances.
Aceite de proposta	31/07/2023 16:59:27	Aceite individual da proposta. Fornecedor: COMSABOR COMERCIO DE ALIMENTOS LTDA, CNPJ/CPF: 18.472.579/0001-50, pelo melhor lance de R\$ 1,9000.
Habilitação de fornecedor	03/08/2023 17:31:30	Habilitação em grupo de propostas. Fornecedor: COMSABOR COMERCIO DE ALIMENTOS LTDA - CNPJ/CPF: 18.472.579/0001-50

Não existem intenções de recurso para o item**Item: 98 - Oleaginosa****Propostas** Participaram deste item as empresas abaixo relacionadas, com suas respectivas propostas.

(As propostas com * na frente foram desclassificadas)

CNPJ/CPF	Fornecedor	ME/EPP Equiparada	Declaração ME/EPP	Quantidade	Valor Unit.	Valor Global	Data/Hora Registro
07.908.263/0001-42	J DANTAS SILVA LTDA	Sim	Sim	60	R\$ 76,3900	R\$ 4.583,4000	13/07/2023 17:32:20
Marca: quero Fabricante: quero Modelo / Versão: PCT 1kg Descrição Detalhada do Objeto Ofertado: OLEAGINOSA TIPO CASTANHA DO PARÁ APRESENTAÇÃO TORRADA Porte da empresa: ME/EPP							
12.561.153/0001-97	SM PANTANAL REPRESENTACOES E SERVICOS LTDA	Sim	Sim	60	R\$ 100,0000	R\$ 6.000,0000	17/07/2023 09:52:07
Marca: Paiol Fabricante: Paiol							

	Modelo / Versão: CASTANHA Descrição Detalhada do Objeto Ofertado: OLEAGINOSA, TIPO CASTANHA DO PARÁ APRESENTAÇÃO TORRADA Porte da empresa: ME/EPP							
18.472.579/0001-50	COMSABOR COMERCIO DE ALIMENTOS LTDA	Sim	Sim	60	R\$ 115,0000	R\$ 6.900,0000	13/07/2023 10:40:40	
	Marca: BONIBOM Fabricante: POLICO IMPORTADORA Modelo / Versão: KG Descrição Detalhada do Objeto Ofertado: OLEAGINOSA, TIPO CASTANHA DO PARÁ APRESENTAÇÃO TORRADA Porte da empresa: ME/EPP							

Lances (Obs: lances com * na frente indicam que foram excluídos)

Valor do Lance	CNPJ/CPF	Data/Hora Registro
R\$ 115,0000	18.472.579/0001-50	17/07/2023 11:00:01:383
R\$ 100,0000	12.561.153/0001-97	17/07/2023 11:00:01:383
R\$ 76,3900	07.908.263/0001-42	17/07/2023 11:00:01:383
R\$ 76,2900	12.561.153/0001-97	17/07/2023 12:39:53:060

Não existem lances de desempate ME/EPP para o item

Eventos do Item

Evento	Data	Observações
Abertura	17/07/2023 12:39:50	Item aberto para lances.
Abertura	17/07/2023 12:40:18	Item aberto para lances.
Encerramento sem prorrogação	17/07/2023 12:49:51	Item aguardando decisão sobre reinício ou encerramento da etapa aberta.
Encerramento etapa aberta	17/07/2023 12:51:17	Item com etapa aberta encerrada.
Encerramento	17/07/2023 12:51:17	Item encerrado para lances.
Abertura do prazo - Convocação anexo	02/08/2023 16:32:41	Convocado para envio de anexo o fornecedor SM PANTANAL REPRESENTACOES E SERVICOS LTDA, CNPJ/CPF: 12.561.153/0001-97.
Encerramento do prazo - Convocação anexo	02/08/2023 20:00:44	Encerrado o prazo de Convocação de Anexo pelo fornecedor SM PANTANAL REPRESENTACOES E SERVICOS LTDA, CNPJ/CPF: 12.561.153/0001-97.
Aceite de proposta	03/08/2023 17:20:07	Aceite individual da proposta. Fornecedor: SM PANTANAL REPRESENTACOES E SERVICOS LTDA, CNPJ/CPF: 12.561.153/0001-97, pelo melhor lance de R\$ 76,2900.
Habilitação de fornecedor	03/08/2023 17:31:30	Habilitação em grupo de propostas. Fornecedor: SM PANTANAL REPRESENTACOES E SERVICOS LTDA - CNPJ/CPF: 12.561.153/0001-97

Não existem intenções de recurso para o item

Item: 99 - Pão De Queijo

Propostas Participaram deste item as empresas abaixo relacionadas, com suas respectivas propostas.

(As propostas com * na frente foram desclassificadas)

CNPJ/CPF	Fornecedor	ME/EPP Equiparada	Declaração ME/EPP	Quantidade	Valor Unit.	Valor Global	Data/Hora Registro
07.908.263/0001-42	J DANTAS SILVA LTDA	Sim	Sim	240	R\$ 46,4600	R\$ 11.150,4000	13/07/2023 17:32:20
	Marca: yoki Fabricante: yoki Modelo / Versão: KG Descrição Detalhada do Objeto Ofertado: "PÃO DE QUEIJO, BASE DA MASSA POLVILHO DOCE OU AZEDO E QUEIJO INGREDIENTES ADICIONAIS COM OUTROS SABORES FORMATO LANCHE/GRANDE APRESENTAÇÃO CRU CONGELADO" Porte da empresa: ME/EPP						
35.565.317/0001-50	35.565.317 NAIANA SINDE TEIXEIRA LIMA VERDE	Sim	Sim	240	R\$ 46,4600	R\$ 11.150,4000	16/07/2023 23:00:01
	Marca: APTI Fabricante: APTI Modelo / Versão: NÃO SE APLICA Descrição Detalhada do Objeto Ofertado: PÃO DE QUEIJO, BASE DA MASSA POLVILHO DOCE OU AZEDO E QUEIJO INGREDIENTES ADICIONAIS COM OUTROS SABORES FORMATO LANCHE/GRANDE APRESENTAÇÃO CRU CONGELADO Porte da empresa: ME/EPP						
24.450.515/0001-51	J. S. ARAUJO LTDA	Sim	Sim	240	R\$ 46,4600	R\$ 11.150,4000	17/07/2023 08:00:31
	Marca: AURORA Fabricante: AURORA Modelo / Versão: AURORA						

Descrição Detalhada do Objeto Ofertado: Pão De Queijo Basa Da Massa: Polvilho Doce Ou Azedo E Queijo ,
Ingredientes Adicionais: Com Outros Sabores , Formato: Lanche/Grande , Apresentação: Cru Congelado
Porte da empresa: ME/EPP

Lances (Obs: lances com * na frente indicam que foram excluídos)

Valor do Lance	CNPJ/CPF	Data/Hora Registro
R\$ 46,4600	07.908.263/0001-42	17/07/2023 11:00:01:383
R\$ 46,4600	35.565.317/0001-50	17/07/2023 11:00:01:383
R\$ 46,4600	24.450.515/0001-51	17/07/2023 11:00:01:383
R\$ 46,3600	35.565.317/0001-50	17/07/2023 12:46:42:140
R\$ 46,0000	24.450.515/0001-51	17/07/2023 12:49:45:580
R\$ 45,9000	35.565.317/0001-50	17/07/2023 12:50:12:440
R\$ 45,8000	24.450.515/0001-51	17/07/2023 12:50:21:563
R\$ 45,7000	35.565.317/0001-50	17/07/2023 12:51:33:647
R\$ 45,6000	24.450.515/0001-51	17/07/2023 12:52:24:123

Não existem lances de desempate ME/EPP para o item

Eventos do Item

Evento	Data	Observações
Abertura	17/07/2023 12:40:07	Item aberto para lances.
Encerramento	17/07/2023 12:54:25	Item encerrado para lances.
Encerramento etapa aberta	17/07/2023 12:54:25	Item com etapa aberta encerrada.
Abertura do prazo - Convocação anexo	24/07/2023 12:33:51	Convocado para envio de anexo o fornecedor J. S. ARAUJO LTDA, CNPJ/CPF: 24.450.515/0001-51.
Encerramento do prazo - Convocação anexo	24/07/2023 12:40:35	Encerrado o prazo de Convocação de Anexo pelo fornecedor J. S. ARAUJO LTDA, CNPJ/CPF: 24.450.515/0001-51.
Aceite de proposta	31/07/2023 17:29:55	Aceite individual da proposta. Fornecedor: J. S. ARAUJO LTDA, CNPJ/CPF: 24.450.515/0001-51, pelo melhor lance de R\$ 45,6000.
Habilitação de fornecedor	03/08/2023 17:31:30	Habilitação em grupo de propostas. Fornecedor: J. S. ARAUJO LTDA - CNPJ/CPF: 24.450.515/0001-51

Não existem intenções de recurso para o item

Item: 100 - Pão

Propostas Participaram deste item as empresas abaixo relacionadas, com suas respectivas propostas.
(As propostas com * na frente foram desclassificadas)

CNPJ/CPF	Fornecedor	ME/EPP Equiparada	Declaração ME/EPP	Quantidade	Valor Unit.	Valor Global	Data/Hora Registro
18.572.200/0001-84	CJN COMERCIO E SERVICOS DE ALIMENTOS LTDA	Sim	Sim	120	R\$ 27,2100	R\$ 3.265,2000	16/07/2023 17:21:38
Marca: PÃO DA CASA Fabricante: PÃO DA CASA Modelo / Versão: PÃO DA CASA Descrição Detalhada do Objeto Ofertado: "PÃO, BASE DE FARINHA DE TRIGO REFINADA TIPO DE FORMA TIPO ADICIONAL TRADICIONAL APRESENTAÇÃO FATIADO TIPO EMBALAGEM INDIVIDUAL" Porte da empresa: ME/EPP							
07.908.263/0001-42	J DANTAS SILVA LTDA	Sim	Sim	120	R\$ 27,2200	R\$ 3.266,4000	13/07/2023 17:32:20
Marca: kidelicia Fabricante: kidelicia Modelo / Versão: KG Descrição Detalhada do Objeto Ofertado: "PÃO, BASE DE FARINHA DE TRIGO REFINADA TIPO DE FORMA TIPO ADICIONAL TRADICIONAL APRESENTAÇÃO FATIADO TIPO EMBALAGEM INDIVIDUAL" Porte da empresa: ME/EPP							
35.565.317/0001-50	35.565.317 NAIANA SINDE TEIXEIRA LIMA VERDE	Sim	Sim	120	R\$ 27,2200	R\$ 3.266,4000	16/07/2023 23:00:01
Marca: APTI Fabricante: APTI Modelo / Versão: NÃO SE APLICA Descrição Detalhada do Objeto Ofertado: PÃO, BASE DE FARINHA DE TRIGO REFINADA TIPO DE FORMA TIPO ADICIONAL TRADICIONAL APRESENTAÇÃO FATIADO TIPO EMBALAGEM INDIVIDUAL Porte da empresa: ME/EPP							
24.450.515/0001-51	J. S. ARAUJO LTDA	Sim	Sim	120	R\$ 27,2200	R\$ 3.266,4000	17/07/2023 08:00:31
Marca: REGIONAL Fabricante: REGIONAL							

	Modelo / Versão: REGIONAL
	Descrição Detalhada do Objeto Ofertado: Pão Base: De Farinha De Trigo Refinada , Tipo: De Forma , Apresentação: Sem Casca, Fatiado
	Porte da empresa: ME/EPP

Lances (Obs: lances com * na frente indicam que foram excluídos)			
Valor do Lance		CNPJ/CPF	Data/Hora Registro
	R\$ 27,2200	07.908.263/0001-42	17/07/2023 11:00:01:383
	R\$ 27,2200	35.565.317/0001-50	17/07/2023 11:00:01:383
	R\$ 27,2200	24.450.515/0001-51	17/07/2023 11:00:01:383
	R\$ 27,2100	18.572.200/0001-84	17/07/2023 11:00:01:383
	R\$ 27,1100	18.572.200/0001-84	17/07/2023 12:41:20:020
	R\$ 27,0000	07.908.263/0001-42	17/07/2023 12:42:17:830
	R\$ 26,9000	24.450.515/0001-51	17/07/2023 12:48:35:763
	R\$ 26,8000	07.908.263/0001-42	17/07/2023 12:48:46:880
	R\$ 26,7000	24.450.515/0001-51	17/07/2023 12:49:12:683
	R\$ 26,5000	07.908.263/0001-42	17/07/2023 12:50:23:747
	R\$ 26,4000	24.450.515/0001-51	17/07/2023 12:50:27:787
	R\$ 26,3000	07.908.263/0001-42	17/07/2023 12:50:33:247
	R\$ 26,2000	24.450.515/0001-51	17/07/2023 12:50:41:300
	R\$ 26,0000	07.908.263/0001-42	17/07/2023 12:50:52:853
	R\$ 25,9000	24.450.515/0001-51	17/07/2023 12:50:58:720
	R\$ 25,8000	07.908.263/0001-42	17/07/2023 12:51:05:560
	R\$ 25,7000	24.450.515/0001-51	17/07/2023 12:51:12:650
	R\$ 25,6000	07.908.263/0001-42	17/07/2023 12:52:37:993
	R\$ 25,5000	24.450.515/0001-51	17/07/2023 12:52:54:627
	R\$ 25,4000	07.908.263/0001-42	17/07/2023 12:53:43:770
	R\$ 25,3000	24.450.515/0001-51	17/07/2023 12:54:26:260
	R\$ 25,2000	07.908.263/0001-42	17/07/2023 12:54:38:127
	R\$ 25,1000	24.450.515/0001-51	17/07/2023 12:54:43:643
	R\$ 25,0000	07.908.263/0001-42	17/07/2023 12:55:06:580
	R\$ 24,9000	24.450.515/0001-51	17/07/2023 12:55:31:617
	R\$ 24,8000	07.908.263/0001-42	17/07/2023 12:56:16:207
	R\$ 24,7000	24.450.515/0001-51	17/07/2023 12:56:21:643
	R\$ 24,5000	07.908.263/0001-42	17/07/2023 12:56:32:643
	R\$ 24,4000	24.450.515/0001-51	17/07/2023 12:57:06:667
	R\$ 24,0000	07.908.263/0001-42	17/07/2023 12:57:28:563
	R\$ 23,9000	24.450.515/0001-51	17/07/2023 12:57:56:017
	R\$ 23,5000	07.908.263/0001-42	17/07/2023 12:58:25:207
	R\$ 23,4000	24.450.515/0001-51	17/07/2023 12:58:59:157
	R\$ 23,3000	07.908.263/0001-42	17/07/2023 12:59:14:283
	R\$ 23,2000	24.450.515/0001-51	17/07/2023 12:59:18:810
	R\$ 23,1000	07.908.263/0001-42	17/07/2023 12:59:39:950
	R\$ 23,0000	24.450.515/0001-51	17/07/2023 12:59:54:153
	R\$ 22,9000	07.908.263/0001-42	17/07/2023 13:00:28:803
	R\$ 22,8000	24.450.515/0001-51	17/07/2023 13:01:38:473
	R\$ 22,7000	07.908.263/0001-42	17/07/2023 13:01:58:087
	R\$ 22,6000	24.450.515/0001-51	17/07/2023 13:02:24:163
	R\$ 22,5000	07.908.263/0001-42	17/07/2023 13:03:16:323
	R\$ 22,4000	24.450.515/0001-51	17/07/2023 13:04:02:687
	R\$ 22,0000	07.908.263/0001-42	17/07/2023 13:04:49:400
	R\$ 21,9000	24.450.515/0001-51	17/07/2023 13:06:36:113

Não existem lances de desempate ME/EPP para o item

Eventos do Item		
Evento	Data	Observações
Abertura	17/07/2023 12:41:19	Item aberto para lances.
Encerramento etapa aberta	17/07/2023 13:08:37	Item com etapa aberta encerrada.
Encerramento	17/07/2023 13:08:37	Item encerrado para lances.
Aceite de proposta	31/07/2023	Aceite individual da proposta. Fornecedor: J. S. ARAUJO LTDA, CNPJ/CPF:

	17:31:27	24.450.515/0001-51, pelo melhor lance de R\$ 21,9000.
Habilitação de fornecedor	03/08/2023 17:31:30	Habilitação em grupo de propostas. Fornecedor: J. S. ARAUJO LTDA - CNPJ/CPF: 24.450.515/0001-51
Não existem intenções de recurso para o item		

Item: 101 - Peixe Em Conserva

Propostas Participaram deste item as empresas abaixo relacionadas, com suas respectivas propostas. (As propostas com * na frente foram desclassificadas)							
CNPJ/CPF	Fornecedor	ME/EPP Equiparada	Declaração ME/EPP	Quantidade	Valor Unit.	Valor Global	Data/Hora Registro
07.908.263/0001-42	J DANTAS SILVA LTDA	Sim	Sim	640	R\$ 6,5000	R\$ 4.160,0000	13/07/2023 17:38:55
Marca: palmeira Fabricante: palmeira Modelo / Versão: EMBALAGEM 125g Descrição Detalhada do Objeto Ofertado: "PEIXE EM CONSERVA, VARIEDADE SARDINHA APRESENTAÇÃO DESCABEÇADA E EVISCERADA MEIO DE COBERTURA COM ÓLEO COMESTÍVEL" Porte da empresa: ME/EPP							
19.004.629/0001-38	AMS COMERCIO E SERVICOS LTDA	Sim	Sim	640	R\$ 6,5000	R\$ 4.160,0000	16/07/2023 14:38:03
Marca: PALMEIRA Fabricante: PALMEIRA Modelo / Versão: PALMEIRA Descrição Detalhada do Objeto Ofertado: "PEIXE EM CONSERVA, VARIEDADE SARDINHA APRESENTAÇÃO DESCABEÇADA E EVISCERADA MEIO DE COBERTURA COM ÓLEO COMESTÍVEL" Porte da empresa: ME/EPP							
24.450.515/0001-51	J. S. ARAUJO LTDA	Sim	Sim	640	R\$ 6,5000	R\$ 4.160,0000	17/07/2023 08:08:40
Marca: GOMES COSTA Fabricante: GOMES COSTA Modelo / Versão: GOMES COSTA Descrição Detalhada do Objeto Ofertado: Peixe Em Conserva Variedade: Sardinha , Apresentação: Filé , Meio De Cobertura: Com Óleo Comestível Porte da empresa: ME/EPP							
12.561.153/0001-97	SM PANTANAL REPRESENTACOES E SERVICOS LTDA	Sim	Sim	640	R\$ 10,0000	R\$ 6.400,0000	17/07/2023 09:53:24
Marca: Pescador Fabricante: Pescador Modelo / Versão: PEIXE EM CONSERVA Descrição Detalhada do Objeto Ofertado: PEIXE EM CONSERVA, VARIEDADE SARDINHA APRESENTAÇÃO DESCABEÇADA E EVISCERADA MEIO DE COBERTURA COM ÓLEO COMESTÍVEL Porte da empresa: ME/EPP							

Lances (Obs: lances com * na frente indicam que foram excluídos)		
Valor do Lance	CNPJ/CPF	Data/Hora Registro
R\$ 10,0000	12.561.153/0001-97	17/07/2023 11:00:01:383
R\$ 6,5000	24.450.515/0001-51	17/07/2023 11:00:01:383
R\$ 6,5000	07.908.263/0001-42	17/07/2023 11:00:01:383
R\$ 6,5000	19.004.629/0001-38	17/07/2023 11:00:01:383
R\$ 6,4000	12.561.153/0001-97	17/07/2023 12:41:29:930
R\$ 6,3000	07.908.263/0001-42	17/07/2023 12:42:24:680
R\$ 6,2000	12.561.153/0001-97	17/07/2023 12:42:27:747
R\$ 6,1000	07.908.263/0001-42	17/07/2023 12:42:52:893
R\$ 6,0000	12.561.153/0001-97	17/07/2023 12:42:54:117
R\$ 5,9000	07.908.263/0001-42	17/07/2023 12:44:39:290
R\$ 5,8000	12.561.153/0001-97	17/07/2023 12:44:42:717
R\$ 5,7000	07.908.263/0001-42	17/07/2023 12:44:49:150
R\$ 5,6000	07.908.263/0001-42	17/07/2023 12:48:37:953
R\$ 5,5000	19.004.629/0001-38	17/07/2023 12:50:40:523
R\$ 5,4000	07.908.263/0001-42	17/07/2023 12:50:47:963
R\$ 5,2000	19.004.629/0001-38	17/07/2023 12:52:40:003
R\$ 5,1000	07.908.263/0001-42	17/07/2023 12:52:46:083

Não existem lances de desempate ME/EPP para o item

Eventos do Item		
Evento	Data	Observações
Abertura	17/07/2023 12:41:27	Item aberto para lances.

Encerramento etapa aberta	17/07/2023 12:54:47	Item com etapa aberta encerrada.
Encerramento	17/07/2023 12:54:47	Item encerrado para lances.
Aceite de proposta	02/08/2023 13:50:16	Aceite individual da proposta. Fornecedor: J DANTAS SILVA LTDA, CNPJ/CPF: 07.908.263/0001-42, pelo melhor lance de R\$ 5,1000.
Habilitação de fornecedor	03/08/2023 17:31:58	Habilitação em grupo de propostas. Fornecedor: J DANTAS SILVA LTDA - CNPJ/CPF: 07.908.263/0001-42

Não existem intenções de recurso para o item

Item: 102 - Polpa de fruta

Propostas Participaram deste item as empresas abaixo relacionadas, com suas respectivas propostas.
(As propostas com * na frente foram desclassificadas)

CNPJ/CPF	Fornecedor	ME/EPP Equiparada	Declaração ME/EPP	Quantidade	Valor Unit.	Valor Global	Data/Hora Registro
19.004.629/0001-38	AMS COMERCIO E SERVICOS LTDA	Sim	Sim	360	R\$ 31,0000	R\$ 11.160,0000	16/07/2023 14:38:03
Marca: NATIVA Fabricante: NATIVA Modelo / Versão: NATIVA Descrição Detalhada do Objeto Ofertado: "POLPA DE FRUTA, TIPO MARACUJÁ APRESENTAÇÃO CONGELADA" Porte da empresa: ME/EPP							
07.908.263/0001-42	J DANTAS SILVA LTDA	Sim	Sim	360	R\$ 31,0100	R\$ 11.163,6000	13/07/2023 17:38:55
Marca: da fruta Fabricante: da fruta Modelo / Versão: KG Descrição Detalhada do Objeto Ofertado: "POLPA DE FRUTA, TIPO MARACUJÁ APRESENTAÇÃO CONGELADA" Porte da empresa: ME/EPP							
35.565.317/0001-50	35.565.317 NAIANA SINDE TEIXEIRA LIMA VERDE	Sim	Sim	360	R\$ 31,0100	R\$ 11.163,6000	16/07/2023 23:17:45
Marca: IN NATURA Fabricante: IN NATURA Modelo / Versão: NÃO SE APLICA Descrição Detalhada do Objeto Ofertado: POLPA DE FRUTA, TIPO MARACUJÁ APRESENTAÇÃO CONGELADA Porte da empresa: ME/EPP							
24.450.515/0001-51	J. S. ARAUJO LTDA	Sim	Sim	360	R\$ 31,0100	R\$ 11.163,6000	17/07/2023 08:08:40
Marca: FRUTASID Fabricante: FRUTASID Modelo / Versão: FRUTASID Descrição Detalhada do Objeto Ofertado: Polpa De Fruta Tipo: Maracujá , Apresentação: Congelada Porte da empresa: ME/EPP							

Lances (Obs: lances com * na frente indicam que foram excluídos)

Valor do Lance	CNPJ/CPF	Data/Hora Registro
R\$ 31,0100	35.565.317/0001-50	17/07/2023 11:00:01:383
R\$ 31,0100	24.450.515/0001-51	17/07/2023 11:00:01:383
R\$ 31,0100	07.908.263/0001-42	17/07/2023 11:00:01:383
R\$ 31,0000	19.004.629/0001-38	17/07/2023 11:00:01:383
R\$ 5,9000	07.908.263/0001-42	17/07/2023 12:43:59:700
R\$ 28,0000	19.004.629/0001-38	17/07/2023 12:51:57:483

Não existem lances de desempate ME/EPP para o item

Eventos do Item

Evento	Data	Observações
Abertura	17/07/2023 12:43:07	Item aberto para lances.
Encerramento etapa aberta	17/07/2023 12:53:58	Item com etapa aberta encerrada.
Sorteio eletrônico	17/07/2023 12:53:58	Item teve empate real para o valor 31,0100. Procedeu-se o sorteio eletrônico entre os fornecedores com propostas empatadas.
Encerramento	17/07/2023 12:53:58	Item encerrado para lances.
Aceite de proposta	02/08/2023 13:59:51	Aceite individual da proposta. Fornecedor: J DANTAS SILVA LTDA, CNPJ/CPF: 07.908.263/0001-42, pelo melhor lance de R\$ 5,9000.
Habilitação de fornecedor	03/08/2023 17:31:58	Habilitação em grupo de propostas. Fornecedor: J DANTAS SILVA LTDA - CNPJ/CPF: 07.908.263/0001-42

Não existem intenções de recurso para o item

Item: 103 - Polpa de fruta

Propostas Participaram deste item as empresas abaixo relacionadas, com suas respectivas propostas.
(As propostas com * na frente foram desclassificadas)

CNPJ/CPF	Fornecedor	ME/EPP Equiparada	Declaração ME/EPP	Quantidade	Valor Unit.	Valor Global	Data/Hora Registro
19.004.629/0001-38	AMS COMERCIO E SERVICOS LTDA	Sim	Sim	360	R\$ 23,0000	R\$ 8.280,0000	16/07/2023 14:38:03
Marca: NATIVA Fabricante: NATIVA Modelo / Versão: NATIVA Descrição Detalhada do Objeto Ofertado: POLPA DE FRUTA, TIPO AÇAÍ APRESENTAÇÃO CONGELADA Porte da empresa: ME/EPP							
07.908.263/0001-42	J DANTAS SILVA LTDA	Sim	Sim	360	R\$ 23,5900	R\$ 8.492,4000	13/07/2023 17:38:55
Marca: da fruta Fabricante: da fruta Modelo / Versão: KG Descrição Detalhada do Objeto Ofertado: POLPA DE FRUTA, TIPO AÇAÍ APRESENTAÇÃO CONGELADA Porte da empresa: ME/EPP							
35.565.317/0001-50	35.565.317 NAIANA SINDE TEIXEIRA LIMA VERDE	Sim	Sim	360	R\$ 23,5900	R\$ 8.492,4000	16/07/2023 23:17:45
Marca: IN NATURA Fabricante: IN NATURA Modelo / Versão: NÃO SE APLICA Descrição Detalhada do Objeto Ofertado: POLPA DE FRUTA, TIPO AÇAÍ APRESENTAÇÃO CONGELADA Porte da empresa: ME/EPP							
24.450.515/0001-51	J. S. ARAUJO LTDA	Sim	Sim	360	R\$ 23,5900	R\$ 8.492,4000	17/07/2023 08:08:40
Marca: FRUTASID Fabricante: FRUTASID Modelo / Versão: FRUTASID Descrição Detalhada do Objeto Ofertado: Polpa De Fruta Tipo: Açaí , Apresentação: Congelada Porte da empresa: ME/EPP							

Lances (Obs: lances com * na frente indicam que foram excluídos)

Valor do Lance	CNPJ/CPF	Data/Hora Registro
R\$ 23,5900	07.908.263/0001-42	17/07/2023 11:00:01:383
R\$ 23,5900	35.565.317/0001-50	17/07/2023 11:00:01:383
R\$ 23,5900	24.450.515/0001-51	17/07/2023 11:00:01:383
R\$ 23,0000	19.004.629/0001-38	17/07/2023 11:00:01:383
R\$ 22,9000	35.565.317/0001-50	17/07/2023 12:51:54:363

Não existem lances de desempate ME/EPP para o item

Eventos do Item

Evento	Data	Observações
Abertura	17/07/2023 12:43:31	Item aberto para lances.
Encerramento etapa aberta	17/07/2023 12:53:55	Item com etapa aberta encerrada.
Sorteio eletrônico	17/07/2023 12:53:55	Item teve empate real para o valor 23,5900. Procedeu-se o sorteio eletrônico entre os fornecedores com propostas empatadas.
Encerramento	17/07/2023 12:53:55	Item encerrado para lances.
Aceite de proposta	01/08/2023 17:09:27	Aceite individual da proposta. Fornecedor: 35.565.317 NAIANA SINDE TEIXEIRA LIMA VERDE, CNPJ/CPF: 35.565.317/0001-50, pelo melhor lance de R\$ 22,9000.
Habilitação de fornecedor	03/08/2023 17:31:58	Habilitação em grupo de propostas. Fornecedor: 35.565.317 NAIANA SINDE TEIXEIRA LIMA VERDE - CNPJ/CPF: 35.565.317/0001-50

Não existem intenções de recurso para o item

Item: 104 - Polpa De Fruta

Propostas Participaram deste item as empresas abaixo relacionadas, com suas respectivas propostas.
(As propostas com * na frente foram desclassificadas)

CNPJ/CPF	Fornecedor	ME/EPP Equiparada	Declaração ME/EPP	Quantidade	Valor Unit.	Valor Global	Data/Hora Registro
19.004.629/0001-38	AMS COMERCIO E SERVICOS LTDA	Sim	Sim	360	R\$ 19,0000	R\$ 6.840,0000	16/07/2023 14:38:03
Marca: NATIVA Fabricante: NATIVA Modelo / Versão: NATIVA							

	Descrição Detalhada do Objeto Ofertado: "POLPA DE FRUTA, TIPO GRAVIOLA APRESENTAÇÃO CONGELADA" Porte da empresa: ME/EPP						
07.908.263/0001-42	J DANTAS SILVA LTDA	Sim	Sim	360	R\$ 19,1900	R\$ 6.908,4000	13/07/2023 17:38:55
	Marca: da fruta Fabricante: da fruta Modelo / Versão: KG Descrição Detalhada do Objeto Ofertado: "POLPA DE FRUTA, TIPO GRAVIOLA APRESENTAÇÃO CONGELADA" Porte da empresa: ME/EPP						
16.826.839/0001-13	ELIJANETE DE OLIVEIRA SANTOS LTDA	Sim	Sim	360	R\$ 19,1900	R\$ 6.908,4000	15/07/2023 13:42:38
	Marca: FRUTASID Fabricante: FRUTASID Modelo / Versão: FRUTASID Descrição Detalhada do Objeto Ofertado: Polpa De Fruta Tipo: Graviola , Apresentação: Congelada Porte da empresa: ME/EPP						
35.565.317/0001-50	35.565.317 NAIANA SINDE TEIXEIRA LIMA VERDE	Sim	Sim	360	R\$ 19,1900	R\$ 6.908,4000	16/07/2023 23:17:45
	Marca: IN NATURA Fabricante: IN NATURA Modelo / Versão: NÃO SE APLICA Descrição Detalhada do Objeto Ofertado: POLPA DE FRUTA, TIPO CUPUAÇU APRESENTAÇÃO CONGELADA Porte da empresa: ME/EPP						
24.450.515/0001-51	J. S. ARAUJO LTDA	Sim	Sim	360	R\$ 19,1900	R\$ 6.908,4000	17/07/2023 08:08:40
	Marca: FRUTASID Fabricante: FRUTASID Modelo / Versão: FRUTASID Descrição Detalhada do Objeto Ofertado: Polpa De Fruta Tipo: Graviola , Apresentação: Congelada Porte da empresa: ME/EPP						

Lances (Obs: lances com * na frente indicam que foram excluídos)		
Valor do Lance	CNPJ/CPF	Data/Hora Registro
R\$ 19,1900	35.565.317/0001-50	17/07/2023 11:00:01:383
R\$ 19,1900	24.450.515/0001-51	17/07/2023 11:00:01:383
R\$ 19,1900	07.908.263/0001-42	17/07/2023 11:00:01:383
R\$ 19,1900	16.826.839/0001-13	17/07/2023 11:00:01:383
R\$ 19,0000	19.004.629/0001-38	17/07/2023 11:00:01:383
R\$ 18,9000	07.908.263/0001-42	17/07/2023 12:45:57:817
R\$ 18,8000	24.450.515/0001-51	17/07/2023 12:51:57:680
R\$ 18,7000	35.565.317/0001-50	17/07/2023 12:53:10:870
R\$ 18,0000	19.004.629/0001-38	17/07/2023 12:54:30:083
R\$ 17,9000	24.450.515/0001-51	17/07/2023 12:55:16:633
R\$ 17,5000	19.004.629/0001-38	17/07/2023 12:55:36:430
R\$ 17,4000	24.450.515/0001-51	17/07/2023 12:55:51:647
R\$ 16,9000	19.004.629/0001-38	17/07/2023 12:57:43:017
R\$ 16,8000	24.450.515/0001-51	17/07/2023 12:58:51:973
R\$ 16,4000	19.004.629/0001-38	17/07/2023 13:00:44:353
R\$ 16,3000	24.450.515/0001-51	17/07/2023 13:01:49:347
R\$ 15,9000	19.004.629/0001-38	17/07/2023 13:03:41:177
R\$ 15,8000	24.450.515/0001-51	17/07/2023 13:04:10:173
R\$ 15,4900	19.004.629/0001-38	17/07/2023 13:06:07:473
R\$ 15,3900	24.450.515/0001-51	17/07/2023 13:06:47:573
R\$ 15,0000	19.004.629/0001-38	17/07/2023 13:08:40:923
R\$ 14,9000	35.565.317/0001-50	17/07/2023 13:10:38:647
R\$ 14,7500	19.004.629/0001-38	17/07/2023 13:12:32:937
R\$ 14,6500	35.565.317/0001-50	17/07/2023 13:13:36:793
R\$ 14,0000	19.004.629/0001-38	17/07/2023 13:14:09:060

Não existem lances de desempate ME/EPP para o item

Eventos do Item		
Evento	Data	Observações
Abertura	17/07/2023 12:43:33	Item aberto para lances.
Encerramento	17/07/2023 13:16:10	Item encerrado para lances.
Encerramento etapa aberta	17/07/2023 13:16:10	Item com etapa aberta encerrada.

Aceite de proposta	02/08/2023 13:37:20	Aceite individual da proposta. Fornecedor: AMS COMERCIO E SERVICOS LTDA, CNPJ/CPF: 19.004.629/0001-38, pelo melhor lance de R\$ 14,0000.
Habilitação de fornecedor	03/08/2023 17:31:58	Habilitação em grupo de propostas. Fornecedor: AMS COMERCIO E SERVICOS LTDA - CNPJ/CPF: 19.004.629/0001-38

Não existem intenções de recurso para o item

Item: 105 - Polpa De Fruta

Propostas Participaram deste item as empresas abaixo relacionadas, com suas respectivas propostas. (As propostas com * na frente foram desclassificadas)							
CNPJ/CPF	Fornecedor	ME/EPP Equiparada	Declaração ME/EPP	Quantidade	Valor Unit.	Valor Global	Data/Hora Registro
19.004.629/0001-38	AMS COMERCIO E SERVICOS LTDA	Sim	Sim	360	R\$ 19,0000	R\$ 6.840,0000	16/07/2023 14:38:03
Marca: NATIVA Fabricante: NATIVA Modelo / Versão: NATIVA Descrição Detalhada do Objeto Ofertado: "POLPA DE FRUTA, TIPO CUPUAÇU APRESENTAÇÃO CONGELADA" Porte da empresa: ME/EPP							
07.908.263/0001-42	J DANTAS SILVA LTDA	Sim	Sim	360	R\$ 19,3400	R\$ 6.962,4000	13/07/2023 17:38:55
Marca: da fruta Fabricante: da fruta Modelo / Versão: KG Descrição Detalhada do Objeto Ofertado: "POLPA DE FRUTA, TIPO CUPUAÇU APRESENTAÇÃO CONGELADA" Porte da empresa: ME/EPP							
16.826.839/0001-13	ELIJANETE DE OLIVEIRA SANTOS LTDA	Sim	Sim	360	R\$ 19,3400	R\$ 6.962,4000	15/07/2023 13:42:38
Marca: FRUSTASID Fabricante: FRUTASID Modelo / Versão: FRUTASID Descrição Detalhada do Objeto Ofertado: Polpa De Fruta Tipo: Cupuaçu , Apresentação: Congelada Porte da empresa: ME/EPP							
35.565.317/0001-50	35.565.317 NAIANA SINDE TEIXEIRA LIMA VERDE	Sim	Sim	360	R\$ 19,3400	R\$ 6.962,4000	16/07/2023 23:17:45
Marca: IN NATURA Fabricante: IN NATURA Modelo / Versão: NÃO SE APLICA Descrição Detalhada do Objeto Ofertado: POLPA DE FRUTA, TIPO GRAVIOLA APRESENTAÇÃO CONGELADA Porte da empresa: ME/EPP							
24.450.515/0001-51	J. S. ARAUJO LTDA	Sim	Sim	360	R\$ 19,3400	R\$ 6.962,4000	17/07/2023 08:08:40
Marca: FRUTASID Fabricante: FRUTASID Modelo / Versão: FRUTASID Descrição Detalhada do Objeto Ofertado: Polpa De Fruta Tipo: Cupuaçu , Apresentação: Congelada Porte da empresa: ME/EPP							

Lances (Obs: lances com * na frente indicam que foram excluídos)		
Valor do Lance	CNPJ/CPF	Data/Hora Registro
R\$ 19,3400	35.565.317/0001-50	17/07/2023 11:00:01:383
R\$ 19,3400	24.450.515/0001-51	17/07/2023 11:00:01:383
R\$ 19,3400	07.908.263/0001-42	17/07/2023 11:00:01:383
R\$ 19,3400	16.826.839/0001-13	17/07/2023 11:00:01:383
R\$ 19,0000	19.004.629/0001-38	17/07/2023 11:00:01:383
R\$ 18,9000	07.908.263/0001-42	17/07/2023 12:46:15:180
R\$ 18,8000	24.450.515/0001-51	17/07/2023 12:52:13:857

Não existem lances de desempate ME/EPP para o item

Eventos do Item		
Evento	Data	Observações
Abertura	17/07/2023 12:43:41	Item aberto para lances.
Encerramento etapa aberta	17/07/2023 12:54:14	Item com etapa aberta encerrada.
Sorteio eletrônico	17/07/2023 12:54:14	Item teve empate real para o valor 19,3400. Procedeu-se o sorteio eletrônico entre os fornecedores com propostas empatadas.
Encerramento	17/07/2023 12:54:14	Item encerrado para lances.
Aceite de proposta	31/07/2023 17:36:50	Aceite individual da proposta. Fornecedor: J. S. ARAUJO LTDA, CNPJ/CPF: 24.450.515/0001-51, pelo melhor lance de R\$ 18,8000.

Habilitação de fornecedor	03/08/2023 17:31:58	Habilitação em grupo de propostas. Fornecedor: J. S. ARAUJO LTDA - CNPJ/CPF: 24.450.515/0001-51
---------------------------	---------------------	---

Não existem intenções de recurso para o item

Item: 106 - Queijo

Propostas Participaram deste item as empresas abaixo relacionadas, com suas respectivas propostas.

(As propostas com * na frente foram desclassificadas)

CNPJ/CPF	Fornecedor	ME/EPP Equiparada	Declaração ME/EPP	Quantidade	Valor Unit.	Valor Global	Data/Hora Registro
19.004.629/0001-38	AMS COMERCIO E SERVICOS LTDA	Sim	Sim	240	R\$ 55,5000	R\$ 13.320,0000	16/07/2023 14:38:03
Marca: ITALAC Fabricante: ITALAC Modelo / Versão: ITALAC Descrição Detalhada do Objeto Ofertado: "QUEIJO, ORIGEM DE VACA VARIEDADE PARMESÃO APRESENTAÇÃO RALADO" Porte da empresa: ME/EPP							
07.908.263/0001-42	J DANTAS SILVA LTDA	Sim	Sim	240	R\$ 55,9700	R\$ 13.432,8000	13/07/2023 17:38:55
Marca: reliquia Fabricante: reliquia Modelo / Versão: KG Descrição Detalhada do Objeto Ofertado: "QUEIJO ORIGEM DE VACA VARIEDADE PARMESÃO APRESENTAÇÃO RALADO" Porte da empresa: ME/EPP							
35.565.317/0001-50	35.565.317 NAIANA SINDE TEIXEIRA LIMA VERDE	Sim	Sim	240	R\$ 55,9700	R\$ 13.432,8000	16/07/2023 23:17:45
Marca: PRESIDENTE Fabricante: PRESIDENTE Modelo / Versão: NÃO SE APLICA Descrição Detalhada do Objeto Ofertado: QUEIJO, ORIGEM DE VACA VARIEDADE PARMESÃO APRESENTAÇÃO RALADO Porte da empresa: ME/EPP							
24.450.515/0001-51	J. S. ARAUJO LTDA	Sim	Sim	240	R\$ 55,9700	R\$ 13.432,8000	17/07/2023 08:08:40
Marca: VIGOR Fabricante: VIGOR Modelo / Versão: VIGOR Descrição Detalhada do Objeto Ofertado: Queijo Origem: De Vaca , Variedade: Parmesão , Apresentação: Ralado , Teor Gordura: Baixo Teor De Gordura , Tipo Restrição: Zero Lactose Porte da empresa: ME/EPP							

Lances (Obs: lances com * na frente indicam que foram excluídos)

Valor do Lance	CNPJ/CPF	Data/Hora Registro
R\$ 55,9700	07.908.263/0001-42	17/07/2023 11:00:01:383
R\$ 55,9700	35.565.317/0001-50	17/07/2023 11:00:01:383
R\$ 55,9700	24.450.515/0001-51	17/07/2023 11:00:01:383
R\$ 55,5000	19.004.629/0001-38	17/07/2023 11:00:01:383
R\$ 55,4000	35.565.317/0001-50	17/07/2023 12:54:21:697

Não existem lances de desempate ME/EPP para o item

Eventos do Item

Evento	Data	Observações
Abertura	17/07/2023 12:46:19	Item aberto para lances.
Encerramento etapa aberta	17/07/2023 12:56:22	Item com etapa aberta encerrada.
Sorteio eletrônico	17/07/2023 12:56:22	Item teve empate real para o valor 55,9700. Procedeu-se o sorteio eletrônico entre os fornecedores com propostas empatadas.
Encerramento	17/07/2023 12:56:22	Item encerrado para lances.
Aceite de proposta	01/08/2023 17:10:07	Aceite individual da proposta. Fornecedor: 35.565.317 NAIANA SINDE TEIXEIRA LIMA VERDE, CNPJ/CPF: 35.565.317/0001-50, pelo melhor lance de R\$ 55,4000.
Habilitação de fornecedor	03/08/2023 17:31:58	Habilitação em grupo de propostas. Fornecedor: 35.565.317 NAIANA SINDE TEIXEIRA LIMA VERDE - CNPJ/CPF: 35.565.317/0001-50

Não existem intenções de recurso para o item

Item: 107 - Queijo

Propostas Participaram deste item as empresas abaixo relacionadas, com suas respectivas propostas. (As propostas com * na frente foram desclassificadas)							
CNPJ/CPF	Fornecedor	ME/EPP Equiparada	Declaração ME/EPP	Quantidade	Valor Unit.	Valor Global	Data/Hora Registro
19.004.629/0001-38	AMS COMERCIO E SERVICOS LTDA	Sim	Sim	620	R\$ 58,0000	R\$ 35.960,0000	16/07/2023 14:38:03
	Marca: ITALAC Fabricante: ITALAC Modelo / Versão: ITALAC Descrição Detalhada do Objeto Ofertado: "QUEIJO, ORIGEM DE VACA VARIEDADE MUÇARELA APRESENTAÇÃO PEÇA" Porte da empresa: ME/EPP						
07.908.263/0001-42	J DANTAS SILVA LTDA	Sim	Sim	620	R\$ 58,5200	R\$ 36.282,4000	13/07/2023 17:38:55
	Marca: quero Fabricante: quero Modelo / Versão: KG Descrição Detalhada do Objeto Ofertado: "QUEIJO ORIGEM DE VACA VARIEDADE MUÇARELA APRESENTAÇÃO PEÇA" Porte da empresa: ME/EPP						
35.565.317/0001-50	35.565.317 NAIANA SINDE TEIXEIRA LIMA VERDE	Sim	Sim	620	R\$ 58,5200	R\$ 36.282,4000	16/07/2023 23:17:45
	Marca: TOYA Fabricante: TOYA Modelo / Versão: NÃO SE APLICA Descrição Detalhada do Objeto Ofertado: QUEIJO, ORIGEM DE VACA VARIEDADE MUÇARELA APRESENTAÇÃO PEÇA Porte da empresa: ME/EPP						
24.450.515/0001-51	J. S. ARAUJO LTDA	Sim	Sim	620	R\$ 58,5200	R\$ 36.282,4000	17/07/2023 08:08:40
	Marca: TOYA Fabricante: TOYA Modelo / Versão: TOYA Descrição Detalhada do Objeto Ofertado: Queijo Origem: De Búfala , Variedade: Muçarela , Tipo: Fresco , Apresentação: Peça , Tipo Restrição: Zero Lactose Porte da empresa: ME/EPP						

Lances (Obs: lances com * na frente indicam que foram excluídos)		
Valor do Lance	CNPJ/CPF	Data/Hora Registro
R\$ 58,5200	35.565.317/0001-50	17/07/2023 11:00:01:383
R\$ 58,5200	24.450.515/0001-51	17/07/2023 11:00:01:383
R\$ 58,5200	07.908.263/0001-42	17/07/2023 11:00:01:383
R\$ 58,0000	19.004.629/0001-38	17/07/2023 11:00:01:383
R\$ 57,9000	35.565.317/0001-50	17/07/2023 12:50:37:130
R\$ 56,0000	07.908.263/0001-42	17/07/2023 12:53:23:343
R\$ 55,9000	24.450.515/0001-51	17/07/2023 12:56:58:033
R\$ 55,5000	07.908.263/0001-42	17/07/2023 12:57:45:787
R\$ 55,4000	24.450.515/0001-51	17/07/2023 12:58:35:813
R\$ 55,2000	35.565.317/0001-50	17/07/2023 12:59:38:760
R\$ 55,1000	24.450.515/0001-51	17/07/2023 13:00:10:027
R\$ 53,9000	19.004.629/0001-38	17/07/2023 13:02:02:440
R\$ 53,8000	24.450.515/0001-51	17/07/2023 13:02:10:333
R\$ 53,0000	19.004.629/0001-38	17/07/2023 13:04:02:623
R\$ 52,9000	24.450.515/0001-51	17/07/2023 13:04:23:683
R\$ 52,0000	19.004.629/0001-38	17/07/2023 13:06:19:910
R\$ 51,9000	24.450.515/0001-51	17/07/2023 13:06:58:117
R\$ 51,0000	19.004.629/0001-38	17/07/2023 13:08:52:853
R\$ 50,9000	24.450.515/0001-51	17/07/2023 13:09:21:920
R\$ 50,8000	35.565.317/0001-50	17/07/2023 13:10:59:593
R\$ 50,7000	24.450.515/0001-51	17/07/2023 13:11:22:863
R\$ 50,6000	35.565.317/0001-50	17/07/2023 13:12:07:200
R\$ 50,5000	24.450.515/0001-51	17/07/2023 13:12:41:480
R\$ 50,4000	35.565.317/0001-50	17/07/2023 13:13:45:300
R\$ 50,3000	24.450.515/0001-51	17/07/2023 13:14:19:080
R\$ 50,2000	35.565.317/0001-50	17/07/2023 13:15:54:470
R\$ 50,1000	24.450.515/0001-51	17/07/2023 13:16:03:850
R\$ 49,8000	07.908.263/0001-42	17/07/2023 13:16:42:460
R\$ 49,7000	35.565.317/0001-50	17/07/2023 13:17:09:770
R\$ 49,6000	24.450.515/0001-51	17/07/2023 13:17:24:303

R\$ 48,9000

19.004.629/0001-38

17/07/2023 13:19:20:490

Não existem lances de desempate ME/EPP para o item**Eventos do Item**

Evento	Data	Observações
Abertura	17/07/2023 12:48:31	Item aberto para lances.
Encerramento	17/07/2023 13:21:22	Item encerrado para lances.
Encerramento etapa aberta	17/07/2023 13:21:22	Item com etapa aberta encerrada.
Aceite de proposta	02/08/2023 13:37:48	Aceite individual da proposta. Fornecedor: AMS COMERCIO E SERVICOS LTDA, CNPJ/CPF: 19.004.629/0001-38, pelo melhor lance de R\$ 48,9000.
Habilitação de fornecedor	03/08/2023 17:31:58	Habilitação em grupo de propostas. Fornecedor: AMS COMERCIO E SERVICOS LTDA - CNPJ/CPF: 19.004.629/0001-38

Não existem intenções de recurso para o item**Item: 108 - Queijo**

Propostas Participaram deste item as empresas abaixo relacionadas, com suas respectivas propostas.
(As propostas com * na frente foram desclassificadas)

CNPJ/CPF	Fornecedor	ME/EPP Equiparada	Declaração ME/EPP	Quantidade	Valor Unit.	Valor Global	Data/Hora Registro
19.004.629/0001-38	AMS COMERCIO E SERVICOS LTDA Marca: ITALAC Fabricante: ITALAC Modelo / Versão: ITALAC Descrição Detalhada do Objeto Ofertado: QUEIJO, ORIGEM DE VACA VARIEDADE PRATO APRESENTAÇÃO PEÇA Porte da empresa: ME/EPP	Sim	Sim	620	R\$ 42,0000	R\$ 26.040,0000	16/07/2023 14:38:03
07.908.263/0001-42	J DANTAS SILVA LTDA Marca: Iacbom Fabricante: Iacbom Modelo / Versão: KG Descrição Detalhada do Objeto Ofertado: QUEIJO, ORIGEM DE VACA VARIEDADE PRATO APRESENTAÇÃO PEÇA Porte da empresa: ME/EPP	Sim	Sim	620	R\$ 42,8300	R\$ 26.554,6000	13/07/2023 17:38:55
35.565.317/0001-50	35.565.317 NAIANA SINDE TEIXEIRA LIMA VERDE Marca: ITALAC Fabricante: ITALAC Modelo / Versão: NÃO SE APLICA Descrição Detalhada do Objeto Ofertado: QUEIJO, ORIGEM DE VACA VARIEDADE PRATO APRESENTAÇÃO PEÇA Porte da empresa: ME/EPP	Sim	Sim	620	R\$ 42,8300	R\$ 26.554,6000	16/07/2023 23:17:45
24.450.515/0001-51	J. S. ARAUJO LTDA Marca: PIRACANJUBA Fabricante: PIRACANJUBA Modelo / Versão: PIRACANJUBA Descrição Detalhada do Objeto Ofertado: Queijo Origem: De Vaca , Variedade: Prato , Apresentação: Peça , Teor Gordura: Baixo Teor De Gordura Porte da empresa: ME/EPP	Sim	Sim	620	R\$ 42,8300	R\$ 26.554,6000	17/07/2023 08:08:40

Lances (Obs: lances com * na frente indicam que foram excluídos)

Valor do Lance	CNPJ/CPF	Data/Hora Registro
R\$ 42,8300	07.908.263/0001-42	17/07/2023 11:00:01:383
R\$ 42,8300	35.565.317/0001-50	17/07/2023 11:00:01:383
R\$ 42,8300	24.450.515/0001-51	17/07/2023 11:00:01:383
R\$ 42,0000	19.004.629/0001-38	17/07/2023 11:00:01:383
R\$ 41,9000	35.565.317/0001-50	17/07/2023 13:01:00:780

Não existem lances de desempate ME/EPP para o item**Eventos do Item**

Evento	Data	Observações
Abertura	17/07/2023 12:51:15	Item aberto para lances.
Encerramento etapa aberta	17/07/2023 13:03:01	Item com etapa aberta encerrada.
Sorteio eletrônico	17/07/2023 13:03:01	Item teve empate real para o valor 42,8300. Procedeu-se o sorteio eletrônico entre os fornecedores com propostas empatadas.

Encerramento	17/07/2023 13:03:01	Item encerrado para lances.
Aceite de proposta	01/08/2023 17:11:08	Aceite individual da proposta. Fornecedor: 35.565.317 NAIANA SINDE TEIXEIRA LIMA VERDE, CNPJ/CPF: 35.565.317/0001-50, pelo melhor lance de R\$ 41,9000.
Habilitação de fornecedor	03/08/2023 17:31:58	Habilitação em grupo de propostas. Fornecedor: 35.565.317 NAIANA SINDE TEIXEIRA LIMA VERDE - CNPJ/CPF: 35.565.317/0001-50

Não existem intenções de recurso para o item

Item: 109 - Queijo

Propostas Participaram deste item as empresas abaixo relacionadas, com suas respectivas propostas.

(As propostas com * na frente foram desclassificadas)

CNPJ/CPF	Fornecedor	ME/EPP Equiparada	Declaração ME/EPP	Quantidade	Valor Unit.	Valor Global	Data/Hora Registro
19.004.629/0001-38	AMS COMERCIO E SERVICOS LTDA	Sim	Sim	480	R\$ 53,0000	R\$ 25.440,0000	16/07/2023 14:38:03
Marca: ITALAC Fabricante: ITALAC Modelo / Versão: ITALAC Descrição Detalhada do Objeto Ofertado: "QUEIJO, ORIGEM DE VACA VARIEDADE MINAS PADRÃO APRESENTAÇÃO PEÇA" Porte da empresa: ME/EPP							
07.908.263/0001-42	J DANTAS SILVA LTDA	Sim	Sim	480	R\$ 53,0900	R\$ 25.483,2000	13/07/2023 17:38:55
Marca: minas Fabricante: minas Modelo / Versão: KG Descrição Detalhada do Objeto Ofertado: "QUEIJO ORIGEM DE VACA VARIEDADE MINAS PADRÃO APRESENTAÇÃO PEÇA" Porte da empresa: ME/EPP							
35.565.317/0001-50	35.565.317 NAIANA SINDE TEIXEIRA LIMA VERDE	Sim	Sim	480	R\$ 53,0900	R\$ 25.483,2000	16/07/2023 23:17:45
Marca: ITALAC Fabricante: ITALAC Modelo / Versão: NÃO SE APLICA Descrição Detalhada do Objeto Ofertado: QUEIJO, ORIGEM DE VACA VARIEDADE MINAS PADRÃO APRESENTAÇÃO PEÇA Porte da empresa: ME/EPP							
24.450.515/0001-51	J. S. ARAUJO LTDA	Sim	Sim	480	R\$ 53,0900	R\$ 25.483,2000	17/07/2023 08:08:40
Marca: LIGHT REAL Fabricante: LIGHT REAL Modelo / Versão: LIGHT REAL Descrição Detalhada do Objeto Ofertado: Queijo Origem: De Vaca , Variedade: Minas Padrão , Apresentação: Peça Porte da empresa: ME/EPP							

Lances (Obs: lances com * na frente indicam que foram excluídos)

Valor do Lance	CNPJ/CPF	Data/Hora Registro
R\$ 53,0900	35.565.317/0001-50	17/07/2023 11:00:01:383
R\$ 53,0900	24.450.515/0001-51	17/07/2023 11:00:01:383
R\$ 53,0900	07.908.263/0001-42	17/07/2023 11:00:01:383
R\$ 53,0000	19.004.629/0001-38	17/07/2023 11:00:01:383
R\$ 52,9000	24.450.515/0001-51	17/07/2023 12:54:05:467
R\$ 52,8000	35.565.317/0001-50	17/07/2023 13:01:12:967
R\$ 52,0000	19.004.629/0001-38	17/07/2023 13:03:07:063

Não existem lances de desempate ME/EPP para o item

Eventos do Item

Evento	Data	Observações
Abertura	17/07/2023 12:52:03	Item aberto para lances.
Encerramento etapa aberta	17/07/2023 13:05:08	Item com etapa aberta encerrada.
Encerramento	17/07/2023 13:05:08	Item encerrado para lances.
Aceite de proposta	02/08/2023 13:38:20	Aceite individual da proposta. Fornecedor: AMS COMERCIO E SERVICOS LTDA, CNPJ/CPF: 19.004.629/0001-38, pelo melhor lance de R\$ 52,0000.
Habilitação de fornecedor	03/08/2023 17:31:58	Habilitação em grupo de propostas. Fornecedor: AMS COMERCIO E SERVICOS LTDA - CNPJ/CPF: 19.004.629/0001-38

Não existem intenções de recurso para o item

Item: 110 - Refrigerante

Propostas Participaram deste item as empresas abaixo relacionadas, com suas respectivas propostas.
(As propostas com * na frente foram desclassificadas)

CNPJ/CPF	Fornecedor	ME/EPP Equiparada	Declaração ME/EPP	Quantidade	Valor Unit.	Valor Global	Data/Hora Registro
19.004.629/0001-38	AMS COMERCIO E SERVICOS LTDA Marca: CRUZEIRO Fabricante: CRUZEIRO Modelo / Versão: CRUZEIRO Descrição Detalhada do Objeto Ofertado: "REFRIGERANTE, MATERIAL ÁGUA GASOSA/XAROPE SABOR GUARANÁ" Porte da empresa: ME/EPP	Sim	Sim	620	R\$ 5,5000	R\$ 3.410,0000	16/07/2023 14:38:03
07.908.263/0001-42	J DANTAS SILVA LTDA Marca: cruzeirense Fabricante: cruzeirense Modelo / Versão: garrafa 2L Descrição Detalhada do Objeto Ofertado: "REFRIGERANTE, MATERIAL ÁGUA GASOSA/XAROPE SABOR GUARANÁ" Porte da empresa: ME/EPP	Sim	Sim	620	R\$ 5,6400	R\$ 3.496,8000	13/07/2023 17:38:55
35.565.317/0001-50	35.565.317 NAIANA SINDE TEIXEIRA LIMA VERDE Marca: CRUZEIRENSE Fabricante: CRUZEIRENSE Modelo / Versão: NÃO SE APLICA Descrição Detalhada do Objeto Ofertado: REFRIGERANTE, MATERIAL ÁGUA GASOSA/XAROPE SABOR GUARANÁ Porte da empresa: ME/EPP	Sim	Sim	620	R\$ 5,6400	R\$ 3.496,8000	16/07/2023 23:17:45
36.110.004/0001-70	SABEL COMERCIO E DISTRIBUICAO IMPORTACAO E EXPORTACAO LTDA Marca: CRUZEIRENSE Fabricante: BEBIDAS CZS Modelo / Versão: CRUZEIRENSE Descrição Detalhada do Objeto Ofertado: REFRIGERANTE, MATERIAL ÁGUA GASOSA/XAROPE SABOR GUARANÁ Porte da empresa: ME/EPP	Sim	Sim	620	R\$ 5,6400	R\$ 3.496,8000	17/07/2023 00:57:43
24.450.515/0001-51	J. S. ARAUJO LTDA Marca: ANTARCTICA Fabricante: ANTARCTICA Modelo / Versão: ANTARCTICA Descrição Detalhada do Objeto Ofertado: Refrigerante Material: Água Gasosa/Xarope , Sabor: Guaraná Porte da empresa: ME/EPP	Sim	Sim	620	R\$ 5,6400	R\$ 3.496,8000	17/07/2023 08:08:40

Lances (Obs: lances com * na frente indicam que foram excluídos)

Valor do Lance	CNPJ/CPF	Data/Hora Registro
R\$ 5,6400	35.565.317/0001-50	17/07/2023 11:00:01:383
R\$ 5,6400	36.110.004/0001-70	17/07/2023 11:00:01:383
R\$ 5,6400	24.450.515/0001-51	17/07/2023 11:00:01:383
R\$ 5,6400	07.908.263/0001-42	17/07/2023 11:00:01:383
R\$ 5,5000	19.004.629/0001-38	17/07/2023 11:00:01:383
R\$ 5,4000	36.110.004/0001-70	17/07/2023 13:01:45:193
R\$ 5,3000	19.004.629/0001-38	17/07/2023 13:04:33:740
R\$ 5,2000	36.110.004/0001-70	17/07/2023 13:05:12:563

Não existem lances de desempate ME/EPP para o item

Eventos do Item

Evento	Data	Observações
Abertura	17/07/2023 12:54:40	Item aberto para lances.
Encerramento etapa aberta	17/07/2023 13:07:13	Item com etapa aberta encerrada.
Sorteio eletrônico	17/07/2023 13:07:13	Item teve empate real para o valor 5,6400. Procedeu-se o sorteio eletrônico entre os fornecedores com propostas empatadas.
Encerramento	17/07/2023 13:07:13	Item encerrado para lances.
Aceite de proposta	02/08/2023 16:29:39	Aceite individual da proposta. Fornecedor: SABEL COMERCIO E DISTRIBUICAO IMPORTACAO E EXPORTACAO LTDA, CNPJ/CPF: 36.110.004/0001-70, pelo melhor lance de

		R\$ 5,2000.
Habilitação de fornecedor	03/08/2023 17:31:58	Habilitação em grupo de propostas. Fornecedor: SABEL COMERCIO E DISTRIBUICAO IMPORTACAO E EXPORTACAO LTDA - CNPJ/CPF: 36.110.004/0001-70
Não existem intenções de recurso para o item		

Item: 111 - Refrigerante

Propostas Participaram deste item as empresas abaixo relacionadas, com suas respectivas propostas. (As propostas com * na frente foram desclassificadas)							
CNPJ/CPF	Fornecedor	ME/EPP Equiparada	Declaração ME/EPP	Quantidade	Valor Unit.	Valor Global	Data/Hora Registro
19.004.629/0001-38	AMS COMERCIO E SERVICOS LTDA Marca: PEPSI Fabricante: PEPSI Modelo / Versão: PEPSI Descrição Detalhada do Objeto Ofertado: "REFRIGERANTE, MATERIAL ÁGUA GASOSA/XAROPE SABOR GUARANÁ" Porte da empresa: ME/EPP	Sim	Sim	620	R\$ 3,0000	R\$ 1.860,0000	16/07/2023 14:42:51
18.572.200/0001-84	CJN COMERCIO E SERVICOS DE ALIMENTOS LTDA Marca: MARAJÁ Fabricante: MARAJÁ Modelo / Versão: MARAJÁ Descrição Detalhada do Objeto Ofertado: REFRIGERANTE, MATERIAL ÁGUA GASOSA/XAROPE SABOR GUARANÁ Porte da empresa: ME/EPP	Sim	Sim	620	R\$ 3,2000	R\$ 1.984,0000	16/07/2023 17:22:47
07.908.263/0001-42	J DANTAS SILVA LTDA Marca: cruzeirense Fabricante: cruzeirense Modelo / Versão: LATA 350ML Descrição Detalhada do Objeto Ofertado: "REFRIGERANTE, MATERIAL ÁGUA GASOSA/XAROPE SABOR GUARANÁ" Porte da empresa: ME/EPP	Sim	Sim	620	R\$ 3,2100	R\$ 1.990,2000	13/07/2023 17:44:27
35.565.317/0001-50	35.565.317 NAIANA SINDE TEIXEIRA LIMA VERDE Marca: CRUZEIRENSE Fabricante: CRUZEIRENSE Modelo / Versão: NÃO SE APLICA Descrição Detalhada do Objeto Ofertado: REFRIGERANTE, MATERIAL ÁGUA GASOSA/XAROPE SABOR GUARANÁ Porte da empresa: ME/EPP	Sim	Sim	620	R\$ 3,2100	R\$ 1.990,2000	16/07/2023 23:26:36
24.450.515/0001-51	J. S. ARAUJO LTDA Marca: ANTARCTICA Fabricante: ANTARCTICA Modelo / Versão: ANTARCTICA Descrição Detalhada do Objeto Ofertado: Refrigerante Material: Água Gasosa/Xarope , Sabor: Guaraná Porte da empresa: ME/EPP	Sim	Sim	620	R\$ 3,2100	R\$ 1.990,2000	17/07/2023 08:15:08
18.472.579/0001-50	COMSABOR COMERCIO DE ALIMENTOS LTDA Marca: IT/REFRIKO Fabricante: PETROPOLIS/REFRIKO Modelo / Versão: Lata 350,00 ML Descrição Detalhada do Objeto Ofertado: REFRIGERANTE, MATERIAL ÁGUA GASOSA/XAROPE SABOR GUARANÁ Porte da empresa: ME/EPP	Sim	Sim	620	R\$ 5,4000	R\$ 3.348,0000	13/07/2023 10:44:24

Lances (Obs: lances com * na frente indicam que foram excluídos)		
Valor do Lance	CNPJ/CPF	Data/Hora Registro
R\$ 5,4000	18.472.579/0001-50	17/07/2023 11:00:01:383
R\$ 3,2100	07.908.263/0001-42	17/07/2023 11:00:01:383
R\$ 3,2100	35.565.317/0001-50	17/07/2023 11:00:01:383
R\$ 3,2100	24.450.515/0001-51	17/07/2023 11:00:01:383
R\$ 3,2000	18.572.200/0001-84	17/07/2023 11:00:01:383
R\$ 3,0000	19.004.629/0001-38	17/07/2023 11:00:01:383
Não existem lances de desempate ME/EPP para o item		

Eventos do Item		
Evento	Data	Observações

Abertura	17/07/2023 12:54:48	Item aberto para lances.
Encerramento sem prorrogação	17/07/2023 13:04:49	Item aguardando decisão sobre reinício ou encerramento da etapa aberta.
Encerramento etapa aberta	17/07/2023 13:06:50	Item com etapa aberta encerrada.
Sorteio eletrônico	17/07/2023 13:06:50	Item teve empate real para o valor 3,2100. Procedeu-se o sorteio eletrônico entre os fornecedores com propostas empatadas.
Encerramento	17/07/2023 13:06:50	Item encerrado para lances.
Aceite de proposta	02/08/2023 13:38:59	Aceite individual da proposta. Fornecedor: AMS COMERCIO E SERVICOS LTDA, CNPJ/CPF: 19.004.629/0001-38, pelo melhor lance de R\$ 3,0000.
Habilitação de fornecedor	03/08/2023 17:32:19	Habilitação em grupo de propostas. Fornecedor: AMS COMERCIO E SERVICOS LTDA - CNPJ/CPF: 19.004.629/0001-38

Não existem intenções de recurso para o item

Item: 112 - Requeijão

Propostas Participaram deste item as empresas abaixo relacionadas, com suas respectivas propostas.

(As propostas com * na frente foram desclassificadas)

CNPJ/CPF	Fornecedor	ME/EPP Equiparada	Declaração ME/EPP	Quantidade	Valor Unit.	Valor Global	Data/Hora Registro
07.908.263/0001-42	J DANTAS SILVA LTDA	Sim	Sim	360	R\$ 27,3100	R\$ 9.831,6000	13/07/2023 17:44:27
Marca: italac Fabricante: italac Modelo / Versão: KG Descrição Detalhada do Objeto Ofertado: "REQUEIJÃO, INGREDIENTES CREME DE LEITE TIPO INTEGRAL CONSERVAÇÃO 1 A 10°C CARACTERÍSTICAS ADICIONAIS CREMOSO" Porte da empresa: ME/EPP							
35.565.317/0001-50	35.565.317 NAIANA SINDE TEIXEIRA LIMA VERDE	Sim	Sim	360	R\$ 27,3100	R\$ 9.831,6000	16/07/2023 23:26:36
Marca: UNIBABY Fabricante: UNIBABY Modelo / Versão: NÃO SE APLICA Descrição Detalhada do Objeto Ofertado: REQUEIJÃO, INGREDIENTES CREME DE LEITE TIPO INTEGRAL CONSERVAÇÃO 1 A 10°C CARACTERÍSTICAS ADICIONAIS CREMOSO Porte da empresa: ME/EPP							

Lances (Obs: lances com * na frente indicam que foram excluídos)

Valor do Lance	CNPJ/CPF	Data/Hora Registro
R\$ 27,3100	07.908.263/0001-42	17/07/2023 11:00:01:383
R\$ 27,3100	35.565.317/0001-50	17/07/2023 11:00:01:383
R\$ 27,0000	35.565.317/0001-50	17/07/2023 13:03:29:953

Não existem lances de desempate ME/EPP para o item

Eventos do Item

Evento	Data	Observações
Abertura	17/07/2023 12:54:59	Item aberto para lances.
Encerramento	17/07/2023 13:05:30	Item encerrado para lances.
Encerramento etapa aberta	17/07/2023 13:05:30	Item com etapa aberta encerrada.
Aceite de proposta	01/08/2023 17:12:18	Aceite individual da proposta. Fornecedor: 35.565.317 NAIANA SINDE TEIXEIRA LIMA VERDE, CNPJ/CPF: 35.565.317/0001-50, pelo melhor lance de R\$ 27,0000.
Habilitação de fornecedor	03/08/2023 17:32:19	Habilitação em grupo de propostas. Fornecedor: 35.565.317 NAIANA SINDE TEIXEIRA LIMA VERDE - CNPJ/CPF: 35.565.317/0001-50

Não existem intenções de recurso para o item

Item: 113 - Requeijão

Propostas Participaram deste item as empresas abaixo relacionadas, com suas respectivas propostas.

(As propostas com * na frente foram desclassificadas)

CNPJ/CPF	Fornecedor	ME/EPP Equiparada	Declaração ME/EPP	Quantidade	Valor Unit.	Valor Global	Data/Hora Registro
07.908.263/0001-42	J DANTAS SILVA LTDA	Sim	Sim	600	R\$ 9,6300	R\$ 5.778,0000	13/07/2023 17:44:27

	Marca: italac Fabricante: italac Modelo / Versão: COPO 200G Descrição Detalhada do Objeto Ofertado: "REQUEIJÃO, INGREDIENTES QUEIJO CREMOSO TIPO CATUPIRY CONSERVAÇÃO 1 A 10°C" Porte da empresa: ME/EPP						
35.565.317/0001-50	35.565.317 NAIANA SINDE TEIXEIRA LIMA VERDE	Sim	Sim	600	R\$ 9,6300	R\$ 5.778,0000	16/07/2023 23:26:36
	Marca: UNIBABY Fabricante: UNIBABY Modelo / Versão: NÃO SE APLICA Descrição Detalhada do Objeto Ofertado: REQUEIJÃO, INGREDIENTES QUEIJO CREMOSO TIPO CATUPIRY CONSERVAÇÃO 1 A 10°C Porte da empresa: ME/EPP						
24.450.515/0001-51	J. S. ARAUJO LTDA	Sim	Sim	600	R\$ 9,6300	R\$ 5.778,0000	17/07/2023 08:15:08
	Marca: SULMINAS Fabricante: SULMINAS Modelo / Versão: SULMINAS Descrição Detalhada do Objeto Ofertado: Requeijão Ingredientes: Queijo Cremoso , Tipo: Catupiry , Conservação: 1 A 10 ° Porte da empresa: ME/EPP						

Lances (Obs: lances com * na frente indicam que foram excluídos)

Valor do Lance	CNPJ/CPF	Data/Hora Registro
R\$ 9,6300	07.908.263/0001-42	17/07/2023 11:00:01:383
R\$ 9,6300	35.565.317/0001-50	17/07/2023 11:00:01:383
R\$ 9,6300	24.450.515/0001-51	17/07/2023 11:00:01:383
R\$ 9,2000	35.565.317/0001-50	17/07/2023 13:03:36:793
R\$ 9,1000	24.450.515/0001-51	17/07/2023 13:05:13:770
R\$ 9,0000	35.565.317/0001-50	17/07/2023 13:06:01:957
R\$ 8,9000	24.450.515/0001-51	17/07/2023 13:07:36:887
R\$ 8,8000	35.565.317/0001-50	17/07/2023 13:09:34:417
R\$ 8,7000	24.450.515/0001-51	17/07/2023 13:09:57:067

Não existem lances de desempate ME/EPP para o item**Eventos do Item**

Evento	Data	Observações
Abertura	17/07/2023 12:55:04	Item aberto para lances.
Encerramento	17/07/2023 13:11:58	Item encerrado para lances.
Encerramento etapa aberta	17/07/2023 13:11:58	Item com etapa aberta encerrada.
Aceite de proposta	31/07/2023 17:37:26	Aceite individual da proposta. Fornecedor: J. S. ARAUJO LTDA, CNPJ/CPF: 24.450.515/0001-51, pelo melhor lance de R\$ 8,7000.
Habilitação de fornecedor	03/08/2023 17:32:19	Habilitação em grupo de propostas. Fornecedor: J. S. ARAUJO LTDA - CNPJ/CPF: 24.450.515/0001-51

Não existem intenções de recurso para o item**Item: 114 - Refrigerante****Propostas** Participaram deste item as empresas abaixo relacionadas, com suas respectivas propostas.

(As propostas com * na frente foram desclassificadas)

CNPJ/CPF	Fornecedor	ME/EPP Equiparada	Declaração ME/EPP	Quantidade	Valor Unit.	Valor Global	Data/Hora Registro
19.004.629/0001-38	AMS COMERCIO E SERVICOS LTDA	Sim	Sim	360	R\$ 8,0000	R\$ 2.880,0000	16/07/2023 14:42:51
	Marca: CRUZEIRO Fabricante: CRUZEIRO Modelo / Versão: CRUZEIRO Descrição Detalhada do Objeto Ofertado: "REFRIGERANTE, MATERIAL ÁGUA GASOSA/XAROPE SABOR COLA" Porte da empresa: ME/EPP						
18.572.200/0001-84	CJN COMERCIO E SERVICOS DE ALIMENTOS LTDA	Sim	Sim	360	R\$ 8,0900	R\$ 2.912,4000	16/07/2023 17:22:47
	Marca: ICE COLA Fabricante: ICE COLA Modelo / Versão: ICE COLA Descrição Detalhada do Objeto Ofertado: REFRIGERANTE, MATERIAL ÁGUA GASOSA/XAROPE SABOR COLA Porte da empresa: ME/EPP						

07.908.263/0001-42	J DANTAS SILVA LTDA	Sim	Sim	360	R\$ 8,1000	R\$ 2.916,0000	13/07/2023 17:44:27
Marca: cruzeirense Fabricante: cruzeirense Modelo / Versão: GARRAFA 2L Descrição Detalhada do Objeto Ofertado: "REFRIGERANTE, MATERIAL ÁGUA GASOSA/XAROPE SABOR COLA" Porte da empresa: ME/EPP							
35.565.317/0001-50	35.565.317 NAIANA SINDE TEIXEIRA LIMA VERDE	Sim	Sim	360	R\$ 8,1000	R\$ 2.916,0000	16/07/2023 23:26:36
Marca: CRUZEIRENSE Fabricante: CRUZEIRENSE Modelo / Versão: NÃO SE APLICA Descrição Detalhada do Objeto Ofertado: REFRIGERANTE, MATERIAL ÁGUA GASOSA/XAROPE SABOR COLA Porte da empresa: ME/EPP							
36.110.004/0001-70	SABEL COMERCIO E DISTRIBUICAO IMPORTACAO E EXPORTACAO LTDA	Sim	Sim	360	R\$ 8,1000	R\$ 2.916,0000	17/07/2023 01:02:28
Marca: ICE COLA Fabricante: BEBIDAS CZS Modelo / Versão: ICE COLA Descrição Detalhada do Objeto Ofertado: REFRIGERANTE, MATERIAL ÁGUA GASOSA/XAROPE SABOR COLA Porte da empresa: ME/EPP							
24.450.515/0001-51	J. S. ARAUJO LTDA	Sim	Sim	360	R\$ 8,1000	R\$ 2.916,0000	17/07/2023 08:15:08
Marca: COCA COLA Fabricante: COCA COLA Modelo / Versão: COCA COLA Descrição Detalhada do Objeto Ofertado: Refrigerante Material: Água Gasosa/Xarope , Sabor: Cola , Características Adicionais: Sem Açúcar Porte da empresa: ME/EPP							
18.472.579/0001-50	COMSABOR COMERCIO DE ALIMENTOS LTDA	Sim	Sim	360	R\$ 10,4000	R\$ 3.744,0000	13/07/2023 10:44:24
Marca: IT/REFRIKO Fabricante: PETROPOLIS/REFRIKO Modelo / Versão: Garrafa 2,00 L Descrição Detalhada do Objeto Ofertado: REFRIGERANTE, MATERIAL ÁGUA GASOSA/XAROPE SABOR COLA Porte da empresa: ME/EPP							

Lances (Obs: lances com * na frente indicam que foram excluídos)

Valor do Lance	CNPJ/CPF	Data/Hora Registro
R\$ 10,4000	18.472.579/0001-50	17/07/2023 11:00:01:383
R\$ 8,1000	07.908.263/0001-42	17/07/2023 11:00:01:383
R\$ 8,1000	24.450.515/0001-51	17/07/2023 11:00:01:383
R\$ 8,1000	35.565.317/0001-50	17/07/2023 11:00:01:383
R\$ 8,1000	36.110.004/0001-70	17/07/2023 11:00:01:383
R\$ 8,0900	18.572.200/0001-84	17/07/2023 11:00:01:383
R\$ 8,0000	19.004.629/0001-38	17/07/2023 11:00:01:383
R\$ 7,9000	36.110.004/0001-70	17/07/2023 13:03:10:733
R\$ 7,4900	19.004.629/0001-38	17/07/2023 13:05:34:840
R\$ 7,3700	36.110.004/0001-70	17/07/2023 13:05:45:493

Não existem lances de desempate ME/EPP para o item**Eventos do Item**

Evento	Data	Observações
Abertura	17/07/2023 12:55:35	Item aberto para lances.
Encerramento etapa aberta	17/07/2023 13:07:46	Item com etapa aberta encerrada.
Sorteio eletrônico	17/07/2023 13:07:46	Item teve empate real para o valor 8,1000. Procedeu-se o sorteio eletrônico entre os fornecedores com propostas empatadas.
Encerramento	17/07/2023 13:07:46	Item encerrado para lances.
Aceite de proposta	02/08/2023 16:30:03	Aceite individual da proposta. Fornecedor: SABEL COMERCIO E DISTRIBUICAO IMPORTACAO E EXPORTACAO LTDA, CNPJ/CPF: 36.110.004/0001-70, pelo melhor lance de R\$ 7,3700.
Habilitação de fornecedor	03/08/2023 17:32:19	Habilitação em grupo de propostas. Fornecedor: SABEL COMERCIO E DISTRIBUICAO IMPORTACAO E EXPORTACAO LTDA - CNPJ/CPF: 36.110.004/0001-70

Não existem intenções de recurso para o item

Item: 115 - Refrigerante

Propostas Participaram deste item as empresas abaixo relacionadas, com suas respectivas propostas.
(As propostas com * na frente foram desclassificadas)

CNPJ/CPF	Fornecedor	ME/EPP Equiparada	Declaração ME/EPP	Quantidade	Valor Unit.	Valor Global	Data/Hora Registro
19.004.629/0001-38	AMS COMERCIO E SERVICOS LTDA	Sim	Sim	240	R\$ 5,7500	R\$ 1.380,0000	16/07/2023 14:42:51
	Marca: CRUZEIRO Fabricante: CRUZEIRO Modelo / Versão: CRUZEIRO Descrição Detalhada do Objeto Ofertado: "REFRIGERANTE, MATERIAL ÁGUA GASOSA/XAROPE SABOR LARANJA" Porte da empresa: ME/EPP						
07.908.263/0001-42	J DANTAS SILVA LTDA	Sim	Sim	240	R\$ 5,8600	R\$ 1.406,4000	13/07/2023 17:44:27
	Marca: cruzeirense Fabricante: cruzeirense Modelo / Versão: GARRAFA 2L Descrição Detalhada do Objeto Ofertado: "REFRIGERANTE, MATERIAL ÁGUA GASOSA/XAROPE SABOR LARANJA" Porte da empresa: ME/EPP						
35.565.317/0001-50	35.565.317 NAIANA SINDE TEIXEIRA LIMA VERDE	Sim	Sim	240	R\$ 5,8600	R\$ 1.406,4000	16/07/2023 23:26:36
	Marca: CRUZEIRENSE Fabricante: CRUZEIRENSE Modelo / Versão: NÃO SE APLICA Descrição Detalhada do Objeto Ofertado: REFRIGERANTE, MATERIAL ÁGUA GASOSA/XAROPE SABOR LARANJA Porte da empresa: ME/EPP						
36.110.004/0001-70	SABEL COMERCIO E DISTRIBUICAO IMPORTACAO E EXPORTACAO LTDA	Sim	Sim	240	R\$ 5,8600	R\$ 1.406,4000	17/07/2023 01:02:28
	Marca: LARANJA Fabricante: BEBIDAS CZS Modelo / Versão: LARANJA Descrição Detalhada do Objeto Ofertado: REFRIGERANTE, MATERIAL ÁGUA GASOSA/XAROPE SABOR LARANJA Porte da empresa: ME/EPP						
24.450.515/0001-51	J. S. ARAUJO LTDA	Sim	Sim	240	R\$ 5,8600	R\$ 1.406,4000	17/07/2023 08:15:08
	Marca: FANTA Fabricante: FANTA Modelo / Versão: FANTA Descrição Detalhada do Objeto Ofertado: Refrigerante Material: Água Gasosa/Xarope , Sabor: Laranja Porte da empresa: ME/EPP						

Lances (Obs: lances com * na frente indicam que foram excluídos)

Valor do Lance	CNPJ/CPF	Data/Hora Registro
R\$ 5,8600	35.565.317/0001-50	17/07/2023 11:00:01:383
R\$ 5,8600	36.110.004/0001-70	17/07/2023 11:00:01:383
R\$ 5,8600	24.450.515/0001-51	17/07/2023 11:00:01:383
R\$ 5,8600	07.908.263/0001-42	17/07/2023 11:00:01:383
R\$ 5,7500	19.004.629/0001-38	17/07/2023 11:00:01:383
R\$ 5,6000	36.110.004/0001-70	17/07/2023 13:03:30:463

Não existem lances de desempate ME/EPP para o item

Eventos do Item

Evento	Data	Observações
Abertura	17/07/2023 12:56:18	Item aberto para lances.
Encerramento sem prorrogação	17/07/2023 13:06:19	Item aguardando decisão sobre reinício ou encerramento da etapa aberta.
Encerramento etapa aberta	17/07/2023 13:07:00	Item com etapa aberta encerrada.
Sorteio eletrônico	17/07/2023 13:07:00	Item teve empate real para o valor 5,8600. Procedeu-se o sorteio eletrônico entre os fornecedores com propostas empatadas.
Encerramento	17/07/2023 13:07:00	Item encerrado para lances.
Aceite de proposta	02/08/2023 16:30:23	Aceite individual da proposta. Fornecedor: SABEL COMERCIO E DISTRIBUICAO IMPORTACAO E EXPORTACAO LTDA, CNPJ/CPF: 36.110.004/0001-70, pelo melhor lance de R\$ 5,6000.
Habilitação de fornecedor	03/08/2023 17:32:19	Habilitação em grupo de propostas. Fornecedor: SABEL COMERCIO E DISTRIBUICAO IMPORTACAO E EXPORTACAO LTDA - CNPJ/CPF: 36.110.004/0001-70

Não existem intenções de recurso para o item

Item: 116 - Refrigerante

Propostas Participaram deste item as empresas abaixo relacionadas, com suas respectivas propostas.

(As propostas com * na frente foram desclassificadas)

CNPJ/CPF	Fornecedor	ME/EPP Equiparada	Declaração ME/EPP	Quantidade	Valor Unit.	Valor Global	Data/Hora Registro
07.908.263/0001-42	J DANTAS SILVA LTDA	Sim	Sim	240	R\$ 4,9400	R\$ 1.185,6000	13/07/2023 17:44:27
Marca: cruzeirense Fabricante: cruzeirense Modelo / Versão: GARRAFA 2L Descrição Detalhada do Objeto Ofertado: "REFRIGERANTE, MATERIAL ÁGUA GASOSA/XAROPE SABOR UVA" Porte da empresa: ME/EPP							
35.565.317/0001-50	35.565.317 NAIANA SINDE TEIXEIRA LIMA VERDE	Sim	Sim	240	R\$ 4,9400	R\$ 1.185,6000	16/07/2023 23:26:36
Marca: CRUZEIRENSE Fabricante: CRUZEIRENSE Modelo / Versão: NÃO SE APLICA Descrição Detalhada do Objeto Ofertado: REFRIGERANTE, MATERIAL ÁGUA GASOSA/XAROPE SABOR UVA Porte da empresa: ME/EPP							
36.110.004/0001-70	SABEL COMERCIO E DISTRIBUICAO IMPORTACAO E EXPORTACAO LTDA	Sim	Sim	240	R\$ 4,9400	R\$ 1.185,6000	17/07/2023 01:02:28
Marca: UVA Fabricante: BEBIDAS CZS Modelo / Versão: UVA Descrição Detalhada do Objeto Ofertado: REFRIGERANTE, MATERIAL ÁGUA GASOSA/XAROPE SABORVUVA Porte da empresa: ME/EPP							
24.450.515/0001-51	J. S. ARAUJO LTDA	Sim	Sim	240	R\$ 4,9400	R\$ 1.185,6000	17/07/2023 08:15:08
Marca: FANTA Fabricante: FANTA Modelo / Versão: FANTA Descrição Detalhada do Objeto Ofertado: Refrigerante Material: Água Gasosa/Xarope , Sabor: Uva Porte da empresa: ME/EPP							

Lances (Obs: lances com * na frente indicam que foram excluídos)

Valor do Lance	CNPJ/CPF	Data/Hora Registro
R\$ 4,9400	07.908.263/0001-42	17/07/2023 11:00:01:383
R\$ 4,9400	35.565.317/0001-50	17/07/2023 11:00:01:383
R\$ 4,9400	36.110.004/0001-70	17/07/2023 11:00:01:383
R\$ 4,9400	24.450.515/0001-51	17/07/2023 11:00:01:383
R\$ 4,8000	35.565.317/0001-50	17/07/2023 13:04:25:717
R\$ 4,6500	36.110.004/0001-70	17/07/2023 13:04:49:003

Não existem lances de desempate ME/EPP para o item

Eventos do Item

Evento	Data	Observações
Abertura	17/07/2023 12:56:52	Item aberto para lances.
Encerramento sem prorrogação	17/07/2023 13:06:53	Item aguardando decisão sobre reinício ou encerramento da etapa aberta.
Encerramento etapa aberta	17/07/2023 13:07:06	Item com etapa aberta encerrada.
Sorteio eletrônico	17/07/2023 13:07:06	Item teve empate real para o valor 4,9400. Procedeu-se o sorteio eletrônico entre os fornecedores com propostas empatadas.
Encerramento	17/07/2023 13:07:06	Item encerrado para lances.
Aceite de proposta	02/08/2023 16:30:48	Aceite individual da proposta. Fornecedor: SABEL COMERCIO E DISTRIBUICAO IMPORTACAO E EXPORTACAO LTDA, CNPJ/CPF: 36.110.004/0001-70, pelo melhor lance de R\$ 4,6500.
Habilitação de fornecedor	03/08/2023 17:32:19	Habilitação em grupo de propostas. Fornecedor: SABEL COMERCIO E DISTRIBUICAO IMPORTACAO E EXPORTACAO LTDA - CNPJ/CPF: 36.110.004/0001-70

Não existem intenções de recurso para o item

Item: 117 - Refrigerante

Propostas Participaram deste item as empresas abaixo relacionadas, com suas respectivas propostas.
(As propostas com * na frente foram desclassificadas)

CNPJ/CPF	Fornecedor	ME/EPP Equiparada	Declaração ME/EPP	Quantidade	Valor Unit.	Valor Global	Data/Hora Registro
07.908.263/0001-42	J DANTAS SILVA LTDA	Sim	Sim	240	R\$ 6,2700	R\$ 1.504,8000	13/07/2023 17:44:27
	Marca: cruzeirense Fabricante: cruzeirense Modelo / Versão: GARRAFA 2L Descrição Detalhada do Objeto Ofertado: "REFRIGERANTE, MATERIAL ÁGUA GASOSA/XAROPE SABOR LIMÃO" Porte da empresa: ME/EPP						
35.565.317/0001-50	35.565.317 NAIANA SINDE TEIXEIRA LIMA VERDE	Sim	Sim	240	R\$ 6,2700	R\$ 1.504,8000	16/07/2023 23:26:36
	Marca: CRUZEIRENSE Fabricante: CRUZEIRENSE Modelo / Versão: NÃO SE APLICA Descrição Detalhada do Objeto Ofertado: REFRIGERANTE, MATERIAL ÁGUA GASOSA/XAROPE SABOR LIMÃO Porte da empresa: ME/EPP						
36.110.004/0001-70	SABEL COMERCIO E DISTRIBUICAO IMPORTACAO E EXPORTACAO LTDA	Sim	Sim	240	R\$ 6,2700	R\$ 1.504,8000	17/07/2023 01:02:28
	Marca: LIMÃO Fabricante: BEBIDAS CZS Modelo / Versão: LIMÃO Descrição Detalhada do Objeto Ofertado: REFRIGERANTE, MATERIAL ÁGUA GASOSA/XAROPE SABOR LIMÃO Porte da empresa: ME/EPP						

Lances (Obs: lances com * na frente indicam que foram excluídos)

Valor do Lance	CNPJ/CPF	Data/Hora Registro
R\$ 6,2700	07.908.263/0001-42	17/07/2023 11:00:01:383
R\$ 6,2700	35.565.317/0001-50	17/07/2023 11:00:01:383
R\$ 6,2700	36.110.004/0001-70	17/07/2023 11:00:01:383
R\$ 6,1000	35.565.317/0001-50	17/07/2023 13:04:32:480
R\$ 5,8500	36.110.004/0001-70	17/07/2023 13:05:03:743

Não existem lances de desempate ME/EPP para o item

Eventos do Item

Evento	Data	Observações
Abertura	17/07/2023 12:57:03	Item aberto para lances.
Encerramento etapa aberta	17/07/2023 13:07:04	Item com etapa aberta encerrada.
Encerramento	17/07/2023 13:07:04	Item encerrado para lances.
Abertura do prazo - Convocação anexo	25/07/2023 12:36:12	Convocado para envio de anexo o fornecedor SABEL COMERCIO E DISTRIBUICAO IMPORTACAO E EXPORTACAO LTDA, CNPJ/CPF: 36.110.004/0001-70.
Encerramento do prazo - Convocação anexo	25/07/2023 13:07:53	Encerrado o prazo de Convocação de Anexo pelo fornecedor SABEL COMERCIO E DISTRIBUICAO IMPORTACAO E EXPORTACAO LTDA, CNPJ/CPF: 36.110.004/0001-70.
Aceite de proposta	02/08/2023 16:31:05	Aceite individual da proposta. Fornecedor: SABEL COMERCIO E DISTRIBUICAO IMPORTACAO E EXPORTACAO LTDA, CNPJ/CPF: 36.110.004/0001-70, pelo melhor lance de R\$ 5,8500.
Habilitação de fornecedor	03/08/2023 17:32:19	Habilitação em grupo de propostas. Fornecedor: SABEL COMERCIO E DISTRIBUICAO IMPORTACAO E EXPORTACAO LTDA - CNPJ/CPF: 36.110.004/0001-70

Não existem intenções de recurso para o item

Item: 118 - Sal

Propostas Participaram deste item as empresas abaixo relacionadas, com suas respectivas propostas.
(As propostas com * na frente foram desclassificadas)

CNPJ/CPF	Fornecedor	ME/EPP Equiparada	Declaração ME/EPP	Quantidade	Valor Unit.	Valor Global	Data/Hora Registro
07.908.263/0001-42	J DANTAS SILVA LTDA	Sim	Sim	360	R\$ 2,5500	R\$ 918,0000	13/07/2023 17:44:27
	Marca: caigara Fabricante: caigara Modelo / Versão: KG Descrição Detalhada do Objeto Ofertado: "SAL, TIPO REFINADO APLICAÇÃO ALIMENTÍCIA TEOR MÁXIMO SÓDIO 390MG/G ADITIVOS IODATO DE POTÁSSIO E ANTIUMECTANTE FERROCIANETO DE" Porte da empresa: ME/EPP						
19.004.629/0001-38	AMS COMERCIO E SERVICOS LTDA	Sim	Sim	360	R\$ 2,5500	R\$ 918,0000	16/07/2023 14:42:51

	Marca: DEDICADA Fabricante: DEDICADA Modelo / Versão: DEDICADA Descrição Detalhada do Objeto Ofertado: "SAL, TIPO REFINADO APLICAÇÃO ALIMENTÍCIA TEOR MÁXIMO SÓDIO 390MG/G ADITIVOS IODATO DE POTÁSSIO E ANTIUMECTANTE FERROCIANETO DE" Porte da empresa: ME/EPP						
35.565.317/0001-50	35.565.317 NAIANA SINDE TEIXEIRA LIMA VERDE	Sim	Sim	360	R\$ 2,5500	R\$ 918,0000	16/07/2023 23:26:36
	Marca: BEIJA FLOR Fabricante: BEIJA FLOR Modelo / Versão: NÃO SE APLICA Descrição Detalhada do Objeto Ofertado: SAL, TIPO REFINADO APLICAÇÃO ALIMENTÍCIA TEOR MÁXIMO SÓDIO 390MG/G ADITIVOS IODATO DE POTÁSSIO E ANTIUMECTANTE FERROCIANETO DE Porte da empresa: ME/EPP						
24.450.515/0001-51	J. S. ARAUJO LTDA	Sim	Sim	360	R\$ 2,5500	R\$ 918,0000	17/07/2023 08:15:08
	Marca: BEIJA FLOR Fabricante: BEIJA FLOR Modelo / Versão: BEIJA FLOR Descrição Detalhada do Objeto Ofertado: Sal Tipo: Refinado , Aplicação: Alimentícia , Teor Máximo Sódio: 390 MG/G, Acidez: 7,0 P Porte da empresa: ME/EPP						
18.472.579/0001-50	COMSABOR COMERCIO DE ALIMENTOS LTDA	Sim	Sim	360	R\$ 5,8000	R\$ 2.088,0000	13/07/2023 10:44:24
	Marca: APOLO Fabricante: ROMANI Modelo / Versão: KG Descrição Detalhada do Objeto Ofertado: SAL, TIPO REFINADO APLICAÇÃO ALIMENTÍCIA TEOR MÁXIMO SÓDIO 390MG/G ADITIVOS IODATO DE POTÁSSIO E ANTIUMECTANTE FERROCIANETO DE Porte da empresa: ME/EPP						

Lances (Obs: lances com * na frente indicam que foram excluídos)

Valor do Lance	CNPJ/CPF	Data/Hora Registro
R\$ 5,8000	18.472.579/0001-50	17/07/2023 11:00:01:383
R\$ 2,5500	07.908.263/0001-42	17/07/2023 11:00:01:383
R\$ 2,5500	19.004.629/0001-38	17/07/2023 11:00:01:383
R\$ 2,5500	35.565.317/0001-50	17/07/2023 11:00:01:383
R\$ 2,5500	24.450.515/0001-51	17/07/2023 11:00:01:383
R\$ 2,4500	35.565.317/0001-50	17/07/2023 13:04:42:210
R\$ 2,3500	24.450.515/0001-51	17/07/2023 13:05:27:310
R\$ 2,2500	35.565.317/0001-50	17/07/2023 13:07:19:540
R\$ 2,1500	24.450.515/0001-51	17/07/2023 13:07:25:000
R\$ 2,0000	19.004.629/0001-38	17/07/2023 13:09:20:953
R\$ 1,9000	24.450.515/0001-51	17/07/2023 13:09:40:340

Não existem lances de desempate ME/EPP para o item**Eventos do Item**

Evento	Data	Observações
Abertura	17/07/2023 12:57:10	Item aberto para lances.
Encerramento etapa aberta	17/07/2023 13:11:41	Item com etapa aberta encerrada.
Encerramento	17/07/2023 13:11:41	Item encerrado para lances.
Aceite de proposta	31/07/2023 17:38:05	Aceite individual da proposta. Fornecedor: J. S. ARAUJO LTDA, CNPJ/CPF: 24.450.515/0001-51, pelo melhor lance de R\$ 1,9000.
Habilitação de fornecedor	03/08/2023 17:32:19	Habilitação em grupo de propostas. Fornecedor: J. S. ARAUJO LTDA - CNPJ/CPF: 24.450.515/0001-51

Não existem intenções de recurso para o item**Item: 119 - Sal**

Propostas Participaram deste item as empresas abaixo relacionadas, com suas respectivas propostas.
 (As propostas com * na frente foram desclassificadas)

CNPJ/CPF	Fornecedor	ME/EPP Equiparada	Declaração ME/EPP	Quantidade	Valor Unit.	Valor Global	Data/Hora Registro
07.908.263/0001-42	J DANTAS SILVA LTDA	Sim	Sim	120	R\$ 3,0600	R\$ 367,2000	13/07/2023 17:44:27

	Marca: caigara Fabricante: caigara Modelo / Versão: KG Descrição Detalhada do Objeto Ofertado: "SAL, TIPO GROSSO APLICAÇÃO ALIMENTÍCIA TEOR MÁXIMO SÓDIO 390 MG/G ACIDEZ 7,0 PH" Porte da empresa: ME/EPP						
16.826.839/0001-13	ELIJANETE DE OLIVEIRA SANTOS LTDA	Sim	Sim	120	R\$ 3,0600	R\$ 367,2000	15/07/2023 13:45:04
	Marca: LEBRE Fabricante: LEBRE Modelo / Versão: LEBRE Descrição Detalhada do Objeto Ofertado: Sal Tipo: Grosso , Aplicação: Alimentícia , Teor Máximo Sódio: 390 MG/G, Acidez: 7,0 P Porte da empresa: ME/EPP						
35.565.317/0001-50	35.565.317 NAIANA SINDE TEIXEIRA LIMA VERDE	Sim	Sim	120	R\$ 3,0600	R\$ 367,2000	16/07/2023 23:26:36
	Marca: BEIJA FLOR Fabricante: BEIJA FLOR Modelo / Versão: NÃO SE APLICA Descrição Detalhada do Objeto Ofertado: SAL, TIPO GROSSO APLICAÇÃO ALIMENTÍCIA TEOR MÁXIMO SÓDIO 390 MG/G ACIDEZ 7,0 PH Porte da empresa: ME/EPP						
24.450.515/0001-51	J. S. ARAUJO LTDA	Sim	Sim	120	R\$ 3,0600	R\$ 367,2000	17/07/2023 08:15:08
	Marca: NERO Fabricante: NERO Modelo / Versão: NERO Descrição Detalhada do Objeto Ofertado: Sal Tipo: Grosso , Aplicação: Alimentícia , Teor Máximo Sódio: 390 MG/G, Acidez: 7,0 P Porte da empresa: ME/EPP						
18.472.579/0001-50	COMSABOR COMERCIO DE ALIMENTOS LTDA	Sim	Sim	120	R\$ 6,0500	R\$ 726,0000	13/07/2023 10:44:24
	Marca: DIANA Fabricante: ROMANI Modelo / Versão: KG Descrição Detalhada do Objeto Ofertado: SAL, TIPO GROSSO APLICAÇÃO ALIMENTÍCIA TEOR MÁXIMO SÓDIO 390 MG/G ACIDEZ 7,0 PH Porte da empresa: ME/EPP						

Lances (Obs: lances com * na frente indicam que foram excluídos)

Valor do Lance	CNPJ/CPF	Data/Hora Registro
R\$ 6,0500	18.472.579/0001-50	17/07/2023 11:00:01:383
R\$ 3,0600	07.908.263/0001-42	17/07/2023 11:00:01:383
R\$ 3,0600	16.826.839/0001-13	17/07/2023 11:00:01:383
R\$ 3,0600	35.565.317/0001-50	17/07/2023 11:00:01:383
R\$ 3,0600	24.450.515/0001-51	17/07/2023 11:00:01:383
R\$ 2,9600	18.472.579/0001-50	17/07/2023 12:59:45:700
R\$ 2,8600	24.450.515/0001-51	17/07/2023 13:05:48:743
R\$ 2,7600	18.472.579/0001-50	17/07/2023 13:08:26:557
R\$ 2,6600	24.450.515/0001-51	17/07/2023 13:09:50:187

Não existem lances de desempate ME/EPP para o item

Eventos do Item

Evento	Data	Observações
Abertura	17/07/2023 12:58:56	Item aberto para lances.
Encerramento etapa aberta	17/07/2023 13:11:51	Item com etapa aberta encerrada.
Sorteio eletrônico	17/07/2023 13:11:51	Item teve empate real para o valor 3,0600. Procedeu-se o sorteio eletrônico entre os fornecedores com propostas empatadas.
Encerramento	17/07/2023 13:11:51	Item encerrado para lances.
Aceite de proposta	31/07/2023 17:39:05	Aceite individual da proposta. Fornecedor: J. S. ARAUJO LTDA, CNPJ/CPF: 24.450.515/0001-51, pelo melhor lance de R\$ 2,6600.
Habilitação de fornecedor	03/08/2023 17:32:19	Habilitação em grupo de propostas. Fornecedor: J. S. ARAUJO LTDA - CNPJ/CPF: 24.450.515/0001-51

Não existem intenções de recurso para o item

Item: 120 - Carvão vegetal

Propostas Participaram deste item as empresas abaixo relacionadas, com suas respectivas propostas.

(As propostas com * na frente foram desclassificadas)

CNPJ/CPF	Fornecedor	ME/EPP Equiparada	Declaração ME/EPP	Quantidade	Valor Unit.	Valor Global	Data/Hora Registro
19.004.629/0001-38	AMS COMERCIO E SERVICOS LTDA	Sim	Sim	160	R\$ 16,0000	R\$ 2.560,0000	16/07/2023 14:42:51
	Marca: REGIONAL Fabricante: REGIONAL Modelo / Versão: REGIONAL Descrição Detalhada do Objeto Ofertado: CARVÃO VEGETAL, CARVAO VEGETAL NOME Porte da empresa: ME/EPP						
18.572.200/0001-84	CJN COMERCIO E SERVICOS DE ALIMENTOS LTDA	Sim	Sim	160	R\$ 16,1800	R\$ 2.588,8000	16/07/2023 17:22:47
	Marca: OURO PRETO Fabricante: OURO PRETO Modelo / Versão: OURO PRETO Descrição Detalhada do Objeto Ofertado: CARVÃO VEGETAL, CARVAO VEGETAL NOME Porte da empresa: ME/EPP						
07.908.263/0001-42	J DANTAS SILVA LTDA	Sim	Sim	160	R\$ 16,1900	R\$ 2.590,4000	13/07/2023 17:44:27
	Marca: regional Fabricante: regional Modelo / Versão: EMBALAGEM 200G Descrição Detalhada do Objeto Ofertado: "CARVÃO VEGETAL, CARVAO VEGETAL NOME" Porte da empresa: ME/EPP						
16.826.839/0001-13	ELIJANETE DE OLIVEIRA SANTOS LTDA	Sim	Sim	160	R\$ 16,1900	R\$ 2.590,4000	15/07/2023 13:45:04
	Marca: NOBRE Fabricante: NOBRE Modelo / Versão: NOBRE Descrição Detalhada do Objeto Ofertado: Carvão Vegetal Nome: Carvao Vegetal Porte da empresa: ME/EPP						
35.565.317/0001-50	35.565.317 NAIANA SINDE TEIXEIRA LIMA VERDE	Sim	Sim	160	R\$ 16,1900	R\$ 2.590,4000	16/07/2023 23:26:36
	Marca: IN NATURA Fabricante: IN NATURA Modelo / Versão: NÃO SE APLICA Descrição Detalhada do Objeto Ofertado: CARVÃO VEGETAL, CARVAO VEGETAL NOME Porte da empresa: ME/EPP						
24.450.515/0001-51	J. S. ARAUJO LTDA	Sim	Sim	160	R\$ 16,1900	R\$ 2.590,4000	17/07/2023 08:15:08
	Marca: REGIONAL Fabricante: REGIONAL Modelo / Versão: REGIONAL Descrição Detalhada do Objeto Ofertado: Carvão Vegetal Nome: Carvao Vegetal Porte da empresa: ME/EPP						

Lances (Obs: lances com * na frente indicam que foram excluídos)

Valor do Lance	CNPJ/CPF	Data/Hora Registro
R\$ 16,1900	07.908.263/0001-42	17/07/2023 11:00:01:383
R\$ 16,1900	16.826.839/0001-13	17/07/2023 11:00:01:383
R\$ 16,1900	35.565.317/0001-50	17/07/2023 11:00:01:383
R\$ 16,1900	24.450.515/0001-51	17/07/2023 11:00:01:383
R\$ 16,1800	18.572.200/0001-84	17/07/2023 11:00:01:383
R\$ 16,0000	19.004.629/0001-38	17/07/2023 11:00:01:383
R\$ 15,9000	24.450.515/0001-51	17/07/2023 13:06:22:250
R\$ 15,8000	18.572.200/0001-84	17/07/2023 13:07:00:430
R\$ 15,7000	24.450.515/0001-51	17/07/2023 13:07:59:877
R\$ 15,6000	18.572.200/0001-84	17/07/2023 13:08:01:280
R\$ 14,7500	19.004.629/0001-38	17/07/2023 13:09:57:867
R\$ 14,6500	18.572.200/0001-84	17/07/2023 13:10:00:100
R\$ 14,5000	24.450.515/0001-51	17/07/2023 13:10:50:613
R\$ 14,4000	18.572.200/0001-84	17/07/2023 13:10:50:893
R\$ 14,0000	24.450.515/0001-51	17/07/2023 13:11:01:053
R\$ 13,9000	18.572.200/0001-84	17/07/2023 13:11:05:587
R\$ 13,8000	24.450.515/0001-51	17/07/2023 13:11:13:083
R\$ 13,7000	18.572.200/0001-84	17/07/2023 13:11:15:477
R\$ 13,6000	24.450.515/0001-51	17/07/2023 13:12:28:763
R\$ 13,5000	18.572.200/0001-84	17/07/2023 13:12:34:290
R\$ 13,0000	24.450.515/0001-51	17/07/2023 13:12:55:873

	R\$ 12,9000	18.572.200/0001-84	17/07/2023 13:12:56:213
	R\$ 12,8000	24.450.515/0001-51	17/07/2023 13:13:18:207
	R\$ 12,7000	18.572.200/0001-84	17/07/2023 13:13:19:840
	R\$ 12,6000	24.450.515/0001-51	17/07/2023 13:13:38:217
	R\$ 12,5000	18.572.200/0001-84	17/07/2023 13:13:43:410
	R\$ 12,4000	24.450.515/0001-51	17/07/2023 13:13:58:797
	R\$ 12,3000	18.572.200/0001-84	17/07/2023 13:13:59:830
	R\$ 12,2000	24.450.515/0001-51	17/07/2023 13:14:08:583
	R\$ 12,1000	18.572.200/0001-84	17/07/2023 13:14:09:420
	R\$ 12,0000	24.450.515/0001-51	17/07/2023 13:14:34:360
	R\$ 11,9000	18.572.200/0001-84	17/07/2023 13:14:36:863
	R\$ 11,8000	24.450.515/0001-51	17/07/2023 13:15:42:343
	R\$ 11,7000	18.572.200/0001-84	17/07/2023 13:15:43:507
	R\$ 11,6000	24.450.515/0001-51	17/07/2023 13:16:14:153
	R\$ 11,5000	18.572.200/0001-84	17/07/2023 13:16:14:510
	R\$ 11,4000	24.450.515/0001-51	17/07/2023 13:17:32:800
	R\$ 11,3000	18.572.200/0001-84	17/07/2023 13:17:35:653
	R\$ 11,2000	24.450.515/0001-51	17/07/2023 13:18:05:633
	R\$ 11,1000	18.572.200/0001-84	17/07/2023 13:18:07:553
	R\$ 11,0000	24.450.515/0001-51	17/07/2023 13:18:49:777
	R\$ 10,9000	18.572.200/0001-84	17/07/2023 13:18:50:907
	R\$ 10,8000	24.450.515/0001-51	17/07/2023 13:19:33:813
	R\$ 10,7000	18.572.200/0001-84	17/07/2023 13:19:34:850
	R\$ 10,0000	19.004.629/0001-38	17/07/2023 13:19:51:160
	R\$ 9,9000	18.572.200/0001-84	17/07/2023 13:19:53:350
	R\$ 9,8000	24.450.515/0001-51	17/07/2023 13:19:59:737
	R\$ 9,7000	18.572.200/0001-84	17/07/2023 13:20:00:607
	R\$ 9,6000	24.450.515/0001-51	17/07/2023 13:21:03:810
	R\$ 9,5000	18.572.200/0001-84	17/07/2023 13:21:06:957
	R\$ 9,4000	24.450.515/0001-51	17/07/2023 13:21:25:450
	R\$ 9,3000	18.572.200/0001-84	17/07/2023 13:21:37:217
	R\$ 9,2000	24.450.515/0001-51	17/07/2023 13:22:31:050
	R\$ 9,1000	18.572.200/0001-84	17/07/2023 13:22:34:343
	R\$ 9,0000	24.450.515/0001-51	17/07/2023 13:22:57:530
	R\$ 8,9000	18.572.200/0001-84	17/07/2023 13:22:58:360
	R\$ 8,8000	24.450.515/0001-51	17/07/2023 13:24:05:440

Não existem lances de desempate ME/EPP para o item

Eventos do Item		
Evento	Data	Observações
Abertura	17/07/2023 12:58:59	Item aberto para lances.
Encerramento etapa aberta	17/07/2023 13:30:31	Item com etapa aberta encerrada.
Sorteio eletrônico	17/07/2023 13:30:31	Item teve empate real para o valor 16,1900. Procedeu-se o sorteio eletrônico entre os fornecedores com propostas empatadas.
Encerramento	17/07/2023 13:30:31	Item encerrado para lances.
Aceite de proposta	31/07/2023 17:39:37	Aceite individual da proposta. Fornecedor: J. S. ARAUJO LTDA, CNPJ/CPF: 24.450.515/0001-51, pelo melhor lance de R\$ 8,8000.
Habilitação de fornecedor	03/08/2023 17:32:19	Habilitação em grupo de propostas. Fornecedor: J. S. ARAUJO LTDA - CNPJ/CPF: 24.450.515/0001-51

Não existem intenções de recurso para o item

Item: 121 - Sorvete

Propostas Participaram deste item as empresas abaixo relacionadas, com suas respectivas propostas. (As propostas com * na frente foram desclassificadas)							
CNPJ/CPF	Fornecedor	ME/EPP Equiparada	Declaração ME/EPP	Quantidade	Valor Unit.	Valor Global	Data/Hora Registro
19.004.629/0001-38	AMS COMERCIO E SERVICOS LTDA	Sim	Sim	4.800	R\$ 3,5000	R\$ 16.800,0000	16/07/2023 14:47:32
	Marca: REGIONAL Fabricante: REGIONAL						

	Modelo / Versão: REGIONAL Descrição Detalhada do Objeto Ofertado: SORVETE, TIPO SORVETE - BASE LEITE SABOR VARIADO FORMA APRESENTAÇÃO MASSA/CREMOSO Porte da empresa: ME/EPP						
07.908.263/0001-42	J DANTAS SILVA LTDA	Sim	Sim	4.800	R\$ 3,6000	R\$ 17.280,0000	13/07/2023 17:50:22
	Marca: iceberg Fabricante: iceberg Modelo / Versão: POTE 100ML Descrição Detalhada do Objeto Ofertado: SORVETE, TIPO SORVETE - BASE LEITE SABOR VARIADO FORMA APRESENTAÇÃO MASSA/CREMOSO Porte da empresa: ME/EPP						
35.565.317/0001-50	35.565.317 NAIANA SINDE TEIXEIRA LIMA VERDE	Sim	Sim	4.800	R\$ 3,6000	R\$ 17.280,0000	16/07/2023 23:34:03
	Marca: ICEKISS Fabricante: ICEKISS Modelo / Versão: NÃO SE APLICA Descrição Detalhada do Objeto Ofertado: SORVETE, TIPO SORVETE - BASE LEITE SABOR VARIADO FORMA APRESENTAÇÃO MASSA/CREMOSO Porte da empresa: ME/EPP						

Lances (Obs: lances com * na frente indicam que foram excluídos)			
Valor do Lance		CNPJ/CPF	Data/Hora Registro
	R\$ 3,6000	07.908.263/0001-42	17/07/2023 11:00:01:383
	R\$ 3,6000	35.565.317/0001-50	17/07/2023 11:00:01:383
	R\$ 3,5000	19.004.629/0001-38	17/07/2023 11:00:01:383
	R\$ 3,4000	35.565.317/0001-50	17/07/2023 13:09:09:563
	R\$ 3,2000	19.004.629/0001-38	17/07/2023 13:11:03:320
Não existem lances de desempate ME/EPP para o item			
Eventos do Item			
Evento	Data	Observações	
Abertura	17/07/2023 12:59:15	Item aberto para lances.	
Encerramento	17/07/2023 13:13:04	Item encerrado para lances.	
Encerramento etapa aberta	17/07/2023 13:13:04	Item com etapa aberta encerrada.	
Aceite de proposta	02/08/2023 13:39:24	Aceite individual da proposta. Fornecedor: AMS COMERCIO E SERVICOS LTDA, CNPJ/CPF: 19.004.629/0001-38, pelo melhor lance de R\$ 3,2000.	
Habilitação de fornecedor	03/08/2023 17:32:42	Habilitação em grupo de propostas. Fornecedor: AMS COMERCIO E SERVICOS LTDA - CNPJ/CPF: 19.004.629/0001-38	
Não existem intenções de recurso para o item			

Item: 122 - Suco							
Propostas Participaram deste item as empresas abaixo relacionadas, com suas respectivas propostas. (As propostas com * na frente foram desclassificadas)							
CNPJ/CPF	Fornecedor	ME/EPP Equiparada	Declaração ME/EPP	Quantidade	Valor Unit.	Valor Global	Data/Hora Registro
19.004.629/0001-38	AMS COMERCIO E SERVICOS LTDA	Sim	Sim	4.800	R\$ 2,8000	R\$ 13.440,0000	16/07/2023 14:47:32
	Marca: MID Fabricante: MID Modelo / Versão: MID Descrição Detalhada do Objeto Ofertado: "SUCO, APRESENTAÇÃO LÍQUIDO SABOR VARIADO TIPO INDUSTRIALIZADO CARACTERÍSTICAS ADICIONAIS POLPA DE FRUTA NATURAL" Porte da empresa: ME/EPP						
18.572.200/0001-84	CJN COMERCIO E SERVICOS DE ALIMENTOS LTDA	Sim	Sim	4.800	R\$ 2,8500	R\$ 13.680,0000	16/07/2023 17:23:41
	Marca: MARATÁ Fabricante: MARATÁ Modelo / Versão: MARATÁ Descrição Detalhada do Objeto Ofertado: "SUCO, APRESENTAÇÃO LÍQUIDO SABOR VARIADO TIPO INDUSTRIALIZADO CARACTERÍSTICAS ADICIONAIS POLPA DE FRUTA NATURAL" Porte da empresa: ME/EPP						
07.908.263/0001-42	J DANTAS SILVA LTDA	Sim	Sim	4.800	R\$ 2,8600	R\$ 13.728,0000	13/07/2023 17:50:22
	Marca: da fruta Fabricante: da fruta Modelo / Versão: CAIXA 200ML Descrição Detalhada do Objeto Ofertado: SUCO, APRESENTAÇÃO LÍQUIDO SABOR VARIADO TIPO						

INDUSTRIALIZADO CARACTERÍSTICAS ADICIONAIS POLPA DE FRUTA NATURAL								
Porte da empresa: ME/EPP								
35.565.317/0001-50	35.565.317 NAIANA SINDE TEIXEIRA LIMA VERDE	Sim	Sim	4.800	R\$ 2,8600	R\$ 13.728,0000	16/07/2023 23:34:03	
Marca: DAFRUTA Fabricante: DAFRUTA Modelo / Versão: NÃO SE APLICA Descrição Detalhada do Objeto Ofertado: SUCO, APRESENTAÇÃO LÍQUIDO SABOR VARIADO TIPO INDUSTRIALIZADO CARACTERÍSTICAS ADICIONAIS POLPA DE FRUTA NATURAL Porte da empresa: ME/EPP								
24.450.515/0001-51	J. S. ARAUJO LTDA	Sim	Sim	4.800	R\$ 2,8600	R\$ 13.728,0000	17/07/2023 08:22:59	
Marca: BERNARDO Fabricante: BERNARDO Modelo / Versão: BERNARDO Descrição Detalhada do Objeto Ofertado: Suco Apresentação: Líquido , Sabor: Variado , Tipo: Industrializado , Características Adicionais: Polpa De Fruta Natural Porte da empresa: ME/EPP								
18.472.579/0001-50	COMSABOR COMERCIO DE ALIMENTOS LTDA	Sim	Sim	4.800	R\$ 4,4000	R\$ 21.120,0000	13/07/2023 10:52:29	
Marca: FRUTA AKI Fabricante: BRASIL CITRUS Modelo / Versão: Embalagem 200,00 ML Descrição Detalhada do Objeto Ofertado: SUCO, APRESENTAÇÃO LÍQUIDO SABOR VARIADO TIPO INDUSTRIALIZADO CARACTERÍSTICAS ADICIONAIS POLPA DE FRUTA NATURAL Porte da empresa: ME/EPP								
12.561.153/0001-97	SM PANTANAL REPRESENTACOES E SERVICOS LTDA	Sim	Sim	4.800	R\$ 10,0000	R\$ 48.000,0000	17/07/2023 09:54:35	
Marca: Maratá Fabricante: Maratá Modelo / Versão: SUCO Descrição Detalhada do Objeto Ofertado: SUCO, APRESENTAÇÃO LÍQUIDO SABOR VARIADO TIPO INDUSTRIALIZADO CARACTERÍSTICAS ADICIONAIS POLPA DE FRUTA NATURAL Porte da empresa: ME/EPP								

Lances (Obs: lances com * na frente indicam que foram excluídos)

Valor do Lance	CNPJ/CPF	Data/Hora Registro
R\$ 10,0000	12.561.153/0001-97	17/07/2023 11:00:01:383
R\$ 4,4000	18.472.579/0001-50	17/07/2023 11:00:01:383
R\$ 2,8600	35.565.317/0001-50	17/07/2023 11:00:01:383
R\$ 2,8600	24.450.515/0001-51	17/07/2023 11:00:01:383
R\$ 2,8600	07.908.263/0001-42	17/07/2023 11:00:01:383
R\$ 2,8500	18.572.200/0001-84	17/07/2023 11:00:01:383
R\$ 2,8000	19.004.629/0001-38	17/07/2023 11:00:01:383
R\$ 2,7000	12.561.153/0001-97	17/07/2023 12:59:27:677
R\$ 2,6000	18.472.579/0001-50	17/07/2023 12:59:53:120
R\$ 2,5000	12.561.153/0001-97	17/07/2023 12:59:54:817
R\$ 2,4000	18.472.579/0001-50	17/07/2023 13:06:04:737
R\$ 2,3000	12.561.153/0001-97	17/07/2023 13:06:07:853
R\$ 2,2000	18.572.200/0001-84	17/07/2023 13:07:27:970
R\$ 2,1000	12.561.153/0001-97	17/07/2023 13:07:29:100
R\$ 2,0000	18.572.200/0001-84	17/07/2023 13:07:30:563
R\$ 1,9000	18.472.579/0001-50	17/07/2023 13:08:32:723

Não existem lances de desempate ME/EPP para o item**Eventos do Item**

Evento	Data	Observações
Abertura	17/07/2023 12:59:26	Item aberto para lances.
Encerramento etapa aberta	17/07/2023 13:10:33	Item com etapa aberta encerrada.
Sorteio eletrônico	17/07/2023 13:10:33	Item teve empate real para o valor 2,8600. Procedeu-se o sorteio eletrônico entre os fornecedores com propostas empatadas.
Encerramento	17/07/2023 13:10:33	Item encerrado para lances.
Aceite de proposta	31/07/2023 17:00:53	Aceite individual da proposta. Fornecedor: COMSABOR COMERCIO DE ALIMENTOS LTDA, CNPJ/CPF: 18.472.579/0001-50, pelo melhor lance de R\$ 1,9000.
Habilitação de fornecedor	03/08/2023 17:32:42	Habilitação em grupo de propostas. Fornecedor: COMSABOR COMERCIO DE ALIMENTOS LTDA - CNPJ/CPF: 18.472.579/0001-50

Não existem intenções de recurso para o item

Item: 123 - Suco

Propostas Participaram deste item as empresas abaixo relacionadas, com suas respectivas propostas.
(As propostas com * na frente foram desclassificadas)

CNPJ/CPF	Fornecedor	ME/EPP Equiparada	Declaração ME/EPP	Quantidade	Valor Unit.	Valor Global	Data/Hora Registro
19.004.629/0001-38	AMS COMERCIO E SERVICOS LTDA	Sim	Sim	4.800	R\$ 10,0000	R\$ 48.000,0000	16/07/2023 14:47:32
Marca: MID Fabricante: MID Modelo / Versão: MID Descrição Detalhada do Objeto Ofertado: SUCO , APRESENTAÇÃO SUCO Porte da empresa: ME/EPP							
18.572.200/0001-84	CJN COMERCIO E SERVICOS DE ALIMENTOS LTDA	Sim	Sim	4.800	R\$ 10,4900	R\$ 50.352,0000	16/07/2023 17:23:41
Marca: MARATÁ Fabricante: MARATÁ Modelo / Versão: MARATÁ Descrição Detalhada do Objeto Ofertado: SUCO , APRESENTAÇÃO SUCO Porte da empresa: ME/EPP							
07.908.263/0001-42	J DANTAS SILVA LTDA	Sim	Sim	4.800	R\$ 10,5000	R\$ 50.400,0000	13/07/2023 17:50:22
Marca: da fruta Fabricante: da fruta Modelo / Versão: CAIXA 1L Descrição Detalhada do Objeto Ofertado: "SUCO , APRESENTAÇÃO SUCO" Porte da empresa: ME/EPP							
35.565.317/0001-50	35.565.317 NAIANA SINDE TEIXEIRA LIMA VERDE	Sim	Sim	4.800	R\$ 10,5000	R\$ 50.400,0000	16/07/2023 23:34:03
Marca: DAFRUTA Fabricante: DAFRUTA Modelo / Versão: NÃO SE APLICA Descrição Detalhada do Objeto Ofertado: SUCO , APRESENTAÇÃO SUCO Porte da empresa: ME/EPP							
24.450.515/0001-51	J. S. ARAUJO LTDA	Sim	Sim	4.800	R\$ 10,5000	R\$ 50.400,0000	17/07/2023 08:22:59
Marca: DAFRUTA Fabricante: DAFRUTA Modelo / Versão: DAFRUTA Descrição Detalhada do Objeto Ofertado: Suco Apresentação: Líquido , Sabor: Variado , Tipo: Industrializado , Características Adicionais: Polpa De Fruta Natural Porte da empresa: ME/EPP							
18.472.579/0001-50	COMSABOR COMERCIO DE ALIMENTOS LTDA	Sim	Sim	4.800	R\$ 12,4000	R\$ 59.520,0000	13/07/2023 10:52:29
Marca: FRUTA AKI Fabricante: BRASIL CITRUS Modelo / Versão: Caixa 1,00 L Descrição Detalhada do Objeto Ofertado: SUCO , APRESENTAÇÃO SUCO Porte da empresa: ME/EPP							
29.350.463/0001-65	ROLV COMERCIO E REPRESENTACAO LTDA	Sim	Sim	4.800	R\$ 19,0000	R\$ 91.200,0000	16/07/2023 01:10:46
Marca: DA FRUTA Fabricante: DA FRUTA Modelo / Versão: 1LT Descrição Detalhada do Objeto Ofertado: SUCO, APRESENTAÇÃO SUCO Porte da empresa: ME/EPP							
12.561.153/0001-97	SM PANTANAL REPRESENTACOES E SERVICOS LTDA	Sim	Sim	4.800	R\$ 20,0000	R\$ 96.000,0000	17/07/2023 09:54:35
Marca: Maratá Fabricante: Maratá Modelo / Versão: SUCO Descrição Detalhada do Objeto Ofertado: SUCO , APRESENTAÇÃO SUCO Porte da empresa: ME/EPP							

Lances (Obs: lances com * na frente indicam que foram excluídos)

Valor do Lance	CNPJ/CPF	Data/Hora Registro
R\$ 20,0000	12.561.153/0001-97	17/07/2023 11:00:01:383
R\$ 19,0000	29.350.463/0001-65	17/07/2023 11:00:01:383
R\$ 12,4000	18.472.579/0001-50	17/07/2023 11:00:01:383
R\$ 10,5000	07.908.263/0001-42	17/07/2023 11:00:01:383

	R\$ 10,5000	35.565.317/0001-50	17/07/2023 11:00:01:383
	R\$ 10,5000	24.450.515/0001-51	17/07/2023 11:00:01:383
	R\$ 10,4900	18.572.200/0001-84	17/07/2023 11:00:01:383
	R\$ 10,0000	19.004.629/0001-38	17/07/2023 11:00:01:383
	R\$ 9,9000	12.561.153/0001-97	17/07/2023 12:59:51:297
	R\$ 9,8000	18.472.579/0001-50	17/07/2023 12:59:58:033
	R\$ 9,7000	12.561.153/0001-97	17/07/2023 12:59:58:297
	R\$ 9,6000	18.472.579/0001-50	17/07/2023 13:06:08:150
	R\$ 9,5000	12.561.153/0001-97	17/07/2023 13:06:11:373
	R\$ 9,4000	18.572.200/0001-84	17/07/2023 13:07:48:977
	R\$ 9,3000	12.561.153/0001-97	17/07/2023 13:07:52:207
	R\$ 9,2000	18.572.200/0001-84	17/07/2023 13:07:53:877
	R\$ 9,1000	12.561.153/0001-97	17/07/2023 13:07:55:713
	R\$ 9,0000	18.572.200/0001-84	17/07/2023 13:07:56:440
	R\$ 8,9000	12.561.153/0001-97	17/07/2023 13:07:59:250
	R\$ 8,8000	18.572.200/0001-84	17/07/2023 13:08:01:587
	R\$ 8,7000	12.561.153/0001-97	17/07/2023 13:08:07:580
	R\$ 8,6000	18.572.200/0001-84	17/07/2023 13:08:14:603
	R\$ 8,5000	12.561.153/0001-97	17/07/2023 13:08:17:817
	R\$ 8,4000	18.572.200/0001-84	17/07/2023 13:08:19:400
	R\$ 8,3000	12.561.153/0001-97	17/07/2023 13:08:21:397
	R\$ 8,2000	18.572.200/0001-84	17/07/2023 13:08:21:953
	R\$ 8,3000	24.450.515/0001-51	17/07/2023 13:08:22:963
	R\$ 8,1000	12.561.153/0001-97	17/07/2023 13:08:24:957
	R\$ 8,0000	18.572.200/0001-84	17/07/2023 13:08:26:797
	R\$ 7,9000	12.561.153/0001-97	17/07/2023 13:08:28:513
	R\$ 7,8000	18.572.200/0001-84	17/07/2023 13:08:29:363
	R\$ 7,7000	12.561.153/0001-97	17/07/2023 13:08:32:073
	R\$ 7,6000	18.572.200/0001-84	17/07/2023 13:08:34:227
	R\$ 7,5000	12.561.153/0001-97	17/07/2023 13:08:35:603
	R\$ 7,4000	18.572.200/0001-84	17/07/2023 13:08:36:923
	R\$ 7,2000	18.472.579/0001-50	17/07/2023 13:08:38:287
	R\$ 7,1000	18.572.200/0001-84	17/07/2023 13:08:39:507
	R\$ 7,1300	12.561.153/0001-97	17/07/2023 13:08:45:560
	R\$ 7,0000	18.472.579/0001-50	17/07/2023 13:09:16:893
	R\$ 6,9000	18.572.200/0001-84	17/07/2023 13:09:18:413
	R\$ 6,8000	18.472.579/0001-50	17/07/2023 13:09:22:600
	R\$ 6,7000	18.572.200/0001-84	17/07/2023 13:09:23:243
	R\$ 6,6000	18.472.579/0001-50	17/07/2023 13:09:26:843

Não existem lances de desempate ME/EPP para o item

Eventos do Item		
Evento	Data	Observações
Abertura	17/07/2023 12:59:48	Item aberto para lances.
Encerramento etapa aberta	17/07/2023 13:11:27	Item com etapa aberta encerrada.
Sorteio eletrônico	17/07/2023 13:11:27	Item teve empate real para o valor 10,5000. Procedeu-se o sorteio eletrônico entre os fornecedores com propostas empatadas.
Encerramento	17/07/2023 13:11:27	Item encerrado para lances.
Aceite de proposta	31/07/2023 17:02:02	Aceite individual da proposta. Fornecedor: COMSABOR COMERCIO DE ALIMENTOS LTDA, CNPJ/CPF: 18.472.579/0001-50, pelo melhor lance de R\$ 6,6000.
Habilitação de fornecedor	03/08/2023 17:32:42	Habilitação em grupo de propostas. Fornecedor: COMSABOR COMERCIO DE ALIMENTOS LTDA - CNPJ/CPF: 18.472.579/0001-50

Não existem intenções de recurso para o item

Item: 124 - Tempero

Propostas Participaram deste item as empresas abaixo relacionadas, com suas respectivas propostas. (As propostas com * na frente foram desclassificadas)							
CNPJ/CPF	Fornecedor	ME/EPP Equiparada	Declaração ME/EPP	Quantidade	Valor Unit.	Valor Global	Data/Hora Registro

07.908.263/0001-42	J DANTAS SILVA LTDA	Sim	Sim	240	R\$ 7,5200	R\$ 1.804,8000	13/07/2023 17:50:22
Marca: soya Fabricante: soya Modelo / Versão: KG Descrição Detalhada do Objeto Ofertado: "TEMPERO COMPLETO, TIPO CALDO APRESENTAÇÃO PÓ APLICAÇÃO USO CULINÁRIO SABOR GALINHA" Porte da empresa: ME/EPP							
35.565.317/0001-50	35.565.317 NAIANA SINDE TEIXEIRA LIMA VERDE	Sim	Sim	240	R\$ 7,5200	R\$ 1.804,8000	16/07/2023 23:34:03
Marca: CASTELO Fabricante: CASTELO Modelo / Versão: NÃO SE APLICA Descrição Detalhada do Objeto Ofertado: TEMPERO COMPLETO, TIPO CALDO APRESENTAÇÃO PÓ APLICAÇÃO USO CULINÁRIO SABOR GALINHA Porte da empresa: ME/EPP							
18.472.579/0001-50	COMSABOR COMERCIO DE ALIMENTOS LTDA	Sim	Sim	240	R\$ 16,4000	R\$ 3.936,0000	13/07/2023 10:52:29
Marca: TEMPERABEM Fabricante: TEMPERABEM Modelo / Versão: KG Descrição Detalhada do Objeto Ofertado: TEMPERO COMPLETO, TIPO CALDO APRESENTAÇÃO PÓ APLICAÇÃO USO CULINÁRIO SABOR GALINHA Porte da empresa: ME/EPP							

Lances (Obs: lances com * na frente indicam que foram excluídos)

Valor do Lance	CNPJ/CPF	Data/Hora Registro
R\$ 16,4000	18.472.579/0001-50	17/07/2023 11:00:01:383
R\$ 7,5200	07.908.263/0001-42	17/07/2023 11:00:01:383
R\$ 7,5200	35.565.317/0001-50	17/07/2023 11:00:01:383
R\$ 7,4000	18.472.579/0001-50	17/07/2023 13:02:39:097
R\$ 7,3000	35.565.317/0001-50	17/07/2023 13:08:48:647
R\$ 7,2000	18.472.579/0001-50	17/07/2023 13:09:19:887
R\$ 7,1000	35.565.317/0001-50	17/07/2023 13:11:18:980
R\$ 7,0000	18.472.579/0001-50	17/07/2023 13:12:44:430

Não existem lances de desempate ME/EPP para o item**Eventos do Item**

Evento	Data	Observações
Abertura	17/07/2023 13:01:23	Item aberto para lances.
Encerramento etapa aberta	17/07/2023 13:14:45	Item com etapa aberta encerrada.
Encerramento	17/07/2023 13:14:45	Item encerrado para lances.
Aceite de proposta	31/07/2023 17:02:38	Aceite individual da proposta. Fornecedor: COMSABOR COMERCIO DE ALIMENTOS LTDA, CNPJ/CPF: 18.472.579/0001-50, pelo melhor lance de R\$ 7,0000.
Habilitação de fornecedor	03/08/2023 17:32:42	Habilitação em grupo de propostas. Fornecedor: COMSABOR COMERCIO DE ALIMENTOS LTDA - CNPJ/CPF: 18.472.579/0001-50

Não existem intenções de recurso para o item**Item: 125 - Legume in natura**

Propostas Participaram deste item as empresas abaixo relacionadas, com suas respectivas propostas.
 (As propostas com * na frente foram desclassificadas)

CNPJ/CPF	Fornecedor	ME/EPP Equiparada	Declaração ME/EPP	Quantidade	Valor Unit.	Valor Global	Data/Hora Registro
07.908.263/0001-42	J DANTAS SILVA LTDA	Sim	Sim	420	R\$ 8,7000	R\$ 3.654,0000	13/07/2023 17:50:22
Marca: nacional Fabricante: nacional Modelo / Versão: KG Descrição Detalhada do Objeto Ofertado: BATATA DOCE IN NATURIA Porte da empresa: ME/EPP							
16.826.839/0001-13	ELIJANETE DE OLIVEIRA SANTOS LTDA	Sim	Sim	420	R\$ 8,7000	R\$ 3.654,0000	15/07/2023 13:45:49
Marca: GROWTH Fabricante: GROWTH Modelo / Versão: GROWTH							

		Descrição Detalhada do Objeto Ofertado: Legume In Natura Tipo: Batata Doce Porte da empresa: ME/EPP					
35.565.317/0001-50	35.565.317 NAIANA SINDE TEIXEIRA LIMA VERDE	Sim	Sim	420	R\$ 8,7000	R\$ 3.654,0000	16/07/2023 23:34:03
		Marca: IN NATURA Fabricante: IN NATURA Modelo / Versão: NÃO SE APLICA Descrição Detalhada do Objeto Ofertado: BATATA DOCE IN NATURIA Porte da empresa: ME/EPP					
24.450.515/0001-51	J. S. ARAUJO LTDA	Sim	Sim	420	R\$ 8,7000	R\$ 3.654,0000	17/07/2023 08:22:59
		Marca: REGIONAL Fabricante: REGIONAL Modelo / Versão: REGIONAL Descrição Detalhada do Objeto Ofertado: Legume In Natura Tipo: Batata Doce Porte da empresa: ME/EPP					

Lances (Obs: lances com * na frente indicam que foram excluídos)

Valor do Lance	CNPJ/CPF	Data/Hora Registro
R\$ 8,7000	07.908.263/0001-42	17/07/2023 11:00:01:383
R\$ 8,7000	16.826.839/0001-13	17/07/2023 11:00:01:383
R\$ 8,7000	35.565.317/0001-50	17/07/2023 11:00:01:383
R\$ 8,7000	24.450.515/0001-51	17/07/2023 11:00:01:383
R\$ 8,6000	35.565.317/0001-50	17/07/2023 13:14:35:957
R\$ 8,5000	24.450.515/0001-51	17/07/2023 13:14:55:250
R\$ 8,4000	35.565.317/0001-50	17/07/2023 13:16:17:343
R\$ 8,3000	24.450.515/0001-51	17/07/2023 13:16:25:630
R\$ 8,2000	35.565.317/0001-50	17/07/2023 13:17:22:107
R\$ 8,1000	24.450.515/0001-51	17/07/2023 13:19:01:723

Não existem lances de desempate ME/EPP para o item**Eventos do Item**

Evento	Data	Observações
Abertura	17/07/2023 13:08:02	Item aberto para lances.
Encerramento etapa aberta	17/07/2023 13:21:02	Item com etapa aberta encerrada.
Sorteio eletrônico	17/07/2023 13:21:02	Item teve empate real para o valor 8,7000. Procedeu-se o sorteio eletrônico entre os fornecedores com propostas empatadas.
Encerramento	17/07/2023 13:21:02	Item encerrado para lances.
Aceite de proposta	31/07/2023 17:40:33	Aceite individual da proposta. Fornecedor: J. S. ARAUJO LTDA, CNPJ/CPF: 24.450.515/0001-51, pelo melhor lance de R\$ 8,1000.
Habilitação de fornecedor	03/08/2023 17:32:43	Habilitação em grupo de propostas. Fornecedor: J. S. ARAUJO LTDA - CNPJ/CPF: 24.450.515/0001-51

Não existem intenções de recurso para o item**Item: 126 - Verdura In Natura****Propostas** Participaram deste item as empresas abaixo relacionadas, com suas respectivas propostas.

(As propostas com * na frente foram desclassificadas)

CNPJ/CPF	Fornecedor	ME/EPP Equiparada	Declaração ME/EPP	Quantidade	Valor Unit.	Valor Global	Data/Hora Registro
19.004.629/0001-38	AMS COMERCIO E SERVICOS LTDA	Sim	Sim	640	R\$ 5,0000	R\$ 3.200,0000	16/07/2023 14:47:32
		Marca: NATIVA Fabricante: NATIVA Modelo / Versão: NATIVA Descrição Detalhada do Objeto Ofertado: COUVE MANTEIGA IN NATURIA Porte da empresa: ME/EPP					
07.908.263/0001-42	J DANTAS SILVA LTDA	Sim	Sim	640	R\$ 5,3900	R\$ 3.449,6000	13/07/2023 17:50:22
		Marca: regional Fabricante: regional Modelo / Versão: MAÇO Descrição Detalhada do Objeto Ofertado: COUVE MANTEIGA IN NATURIA Porte da empresa: ME/EPP					
35.565.317/0001-50	35.565.317 NAIANA SINDE TEIXEIRA LIMA VERDE	Sim	Sim	640	R\$ 5,3900	R\$ 3.449,6000	16/07/2023 23:34:03

	Marca: IN NATURA Fabricante: IN NATURA Modelo / Versão: NÃO SE APLICA Descrição Detalhada do Objeto Ofertado: COUVE MANTEIGA IN NATURIA Porte da empresa: ME/EPP						
24.450.515/0001-51	J. S. ARAUJO LTDA	Sim	Sim	640	R\$ 5,3900	R\$ 3.449,6000	17/07/2023 08:22:59
	Marca: REGIONAL Fabricante: REGIONAL Modelo / Versão: REGIONAL Descrição Detalhada do Objeto Ofertado: Verdura In Natura Tipo: Couve Porte da empresa: ME/EPP						

Lances (Obs: lances com * na frente indicam que foram excluídos)		
Valor do Lance	CNPJ/CPF	Data/Hora Registro
R\$ 5,3900	35.565.317/0001-50	17/07/2023 11:00:01:383
R\$ 5,3900	24.450.515/0001-51	17/07/2023 11:00:01:383
R\$ 5,3900	07.908.263/0001-42	17/07/2023 11:00:01:383
R\$ 5,0000	19.004.629/0001-38	17/07/2023 11:00:01:383
R\$ 4,9000	07.908.263/0001-42	17/07/2023 13:11:15:130
R\$ 4,8000	24.450.515/0001-51	17/07/2023 13:15:09:843
R\$ 4,5000	07.908.263/0001-42	17/07/2023 13:16:04:733
R\$ 4,4000	24.450.515/0001-51	17/07/2023 13:16:33:520
R\$ 4,0000	19.004.629/0001-38	17/07/2023 13:16:38:077
R\$ 3,9000	24.450.515/0001-51	17/07/2023 13:17:10:203
R\$ 3,8000	19.004.629/0001-38	17/07/2023 13:19:43:400
R\$ 3,7000	24.450.515/0001-51	17/07/2023 13:20:15:893
R\$ 3,0000	19.004.629/0001-38	17/07/2023 13:22:07:953
R\$ 2,9000	24.450.515/0001-51	17/07/2023 13:23:08:863
R\$ 2,4900	19.004.629/0001-38	17/07/2023 13:25:08:840
R\$ 2,3900	07.908.263/0001-42	17/07/2023 13:25:28:937
R\$ 2,2900	24.450.515/0001-51	17/07/2023 13:26:03:953
R\$ 2,1900	07.908.263/0001-42	17/07/2023 13:26:25:250
R\$ 2,0900	24.450.515/0001-51	17/07/2023 13:27:08:410
R\$ 1,9000	19.004.629/0001-38	17/07/2023 13:29:01:390
R\$ 1,8000	24.450.515/0001-51	17/07/2023 13:29:17:583

Não existem lances de desempate ME/EPP para o item

Eventos do Item		
Evento	Data	Observações
Abertura	17/07/2023 13:10:14	Item aberto para lances.
Encerramento etapa aberta	17/07/2023 13:31:18	Item com etapa aberta encerrada.
Encerramento	17/07/2023 13:31:18	Item encerrado para lances.
Aceite de proposta	31/07/2023 17:41:35	Aceite individual da proposta. Fornecedor: J. S. ARAUJO LTDA, CNPJ/CPF: 24.450.515/0001-51, pelo melhor lance de R\$ 1,8000.
Habilitação de fornecedor	03/08/2023 17:32:43	Habilitação em grupo de propostas. Fornecedor: J. S. ARAUJO LTDA - CNPJ/CPF: 24.450.515/0001-51

Não existem intenções de recurso para o item

Item: 127 - Azeite

Propostas Participaram deste item as empresas abaixo relacionadas, com suas respectivas propostas. (As propostas com * na frente foram desclassificadas)							
CNPJ/CPF	Fornecedor	ME/EPP Equiparada	Declaração ME/EPP	Quantidade	Valor Unit.	Valor Global	Data/Hora Registro
18.572.200/0001-84	CJN COMERCIO E SERVICOS DE ALIMENTOS LTDA	Sim	Sim	120	R\$ 27,0500	R\$ 3.246,0000	16/07/2023 17:23:41
	Marca: CEPERA Fabricante: CEPERA Modelo / Versão: CEPERA Descrição Detalhada do Objeto Ofertado: AZEITE DE DÊNDE Porte da empresa: ME/EPP						
07.908.263/0001-42	J DANTAS SILVA LTDA	Sim	Sim	120	R\$ 27,0600	R\$ 3.247,2000	13/07/2023 17:50:22

	Marca: cepera Fabricante: cepera Modelo / Versão: EMBALAGEM 500ML Descrição Detalhada do Objeto Ofertado: AZEITE DE DÊNDE Porte da empresa: ME/EPP						
23.922.567/0001-10	GRUPO LATARO LTDA	Sim	Sim	120	R\$ 27,0600	R\$ 3.247,2000	16/07/2023 21:12:51
	Marca: MARIZA ALIMENTOS Fabricante: MARIZA ALIMENTOS Modelo / Versão: EMBALAGEM DE 500 ML Descrição Detalhada do Objeto Ofertado: AZEITE DE DÊNDE EMBALAGEM DE 500 ML. Porte da empresa: ME/EPP						
35.565.317/0001-50	35.565.317 NAIANA SINDE TEIXEIRA LIMA VERDE	Sim	Sim	120	R\$ 27,0600	R\$ 3.247,2000	16/07/2023 23:34:03
	Marca: OLÉ Fabricante: OLÉ Modelo / Versão: NÃO SE APLICA Descrição Detalhada do Objeto Ofertado: AZEITE DE DÊNDE Porte da empresa: ME/EPP						
24.450.515/0001-51	J. S. ARAUJO LTDA	Sim	Sim	120	R\$ 27,0600	R\$ 3.247,2000	17/07/2023 08:22:59
	Marca: OLÉ Fabricante: OLÉ Modelo / Versão: OLÉ Descrição Detalhada do Objeto Ofertado: Azeite Espécie Vegetal: De Dendê, Oléo De Palma , Tipo: Puro , Teor Da Acidez: Baixo Oléico Porte da empresa: ME/EPP						
18.472.579/0001-50	COMSABOR COMERCIO DE ALIMENTOS LTDA	Sim	Sim	120	R\$ 28,5500	R\$ 3.426,0000	13/07/2023 10:52:29
	Marca: MARIZA Fabricante: MARIZA Modelo / Versão: Embalagem 500,00 ML Descrição Detalhada do Objeto Ofertado: AZEITE DE DÊNDE(FORNECIMENTO PROPORCIONAL EM EMBALAGENS DE 200ML DA MARCA COTADA). Porte da empresa: ME/EPP						

Lances (Obs: lances com * na frente indicam que foram excluídos)

Valor do Lance	CNPJ/CPF	Data/Hora Registro
R\$ 28,5500	18.472.579/0001-50	17/07/2023 11:00:01:383
R\$ 27,0600	35.565.317/0001-50	17/07/2023 11:00:01:383
R\$ 27,0600	07.908.263/0001-42	17/07/2023 11:00:01:383
R\$ 27,0600	23.922.567/0001-10	17/07/2023 11:00:01:383
R\$ 27,0600	24.450.515/0001-51	17/07/2023 11:00:01:383
R\$ 27,0500	18.572.200/0001-84	17/07/2023 11:00:01:383
R\$ 26,9000	18.472.579/0001-50	17/07/2023 13:11:05:250
R\$ 26,8000	24.450.515/0001-51	17/07/2023 13:17:04:670
R\$ 26,0000	18.472.579/0001-50	17/07/2023 13:19:35:047
R\$ 25,9000	35.565.317/0001-50	17/07/2023 13:21:21:417
R\$ 25,8000	18.472.579/0001-50	17/07/2023 13:21:28:617
R\$ 25,7000	35.565.317/0001-50	17/07/2023 13:22:02:930
R\$ 25,6000	18.472.579/0001-50	17/07/2023 13:22:19:777
R\$ 25,5000	35.565.317/0001-50	17/07/2023 13:22:31:183
R\$ 25,4000	18.472.579/0001-50	17/07/2023 13:22:52:847
R\$ 25,3000	35.565.317/0001-50	17/07/2023 13:23:16:637
R\$ 25,2000	18.472.579/0001-50	17/07/2023 13:24:14:707
R\$ 25,1000	35.565.317/0001-50	17/07/2023 13:25:20:693
R\$ 25,0000	18.472.579/0001-50	17/07/2023 13:25:32:103
R\$ 24,9000	35.565.317/0001-50	17/07/2023 13:27:11:010
R\$ 24,8000	18.472.579/0001-50	17/07/2023 13:27:18:090
R\$ 24,7000	35.565.317/0001-50	17/07/2023 13:27:57:080
R\$ 24,6000	18.472.579/0001-50	17/07/2023 13:28:10:183
R\$ 24,5000	35.565.317/0001-50	17/07/2023 13:28:49:180
R\$ 24,4000	18.472.579/0001-50	17/07/2023 13:29:22:357

Não existem lances de desempate ME/EPP para o item

Eventos do Item		
Evento	Data	Observações
Abertura	17/07/2023 13:10:30	Item aberto para lances.

Encerramento etapa aberta	17/07/2023 13:31:23	Item com etapa aberta encerrada.
Sorteio eletrônico	17/07/2023 13:31:23	Item teve empate real para o valor 27,0600. Procedeu-se o sorteio eletrônico entre os fornecedores com propostas empatadas.
Encerramento	17/07/2023 13:31:23	Item encerrado para lances.
Aceite de proposta	31/07/2023 17:03:17	Aceite individual da proposta. Fornecedor: COMSABOR COMERCIO DE ALIMENTOS LTDA, CNPJ/CPF: 18.472.579/0001-50, pelo melhor lance de R\$ 24,4000.
Habilitação de fornecedor	03/08/2023 17:32:42	Habilitação em grupo de propostas. Fornecedor: COMSABOR COMERCIO DE ALIMENTOS LTDA - CNPJ/CPF: 18.472.579/0001-50

Não existem intenções de recurso para o item

Item: 128 - Fruta

Propostas Participaram deste item as empresas abaixo relacionadas, com suas respectivas propostas.
(As propostas com * na frente foram desclassificadas)

CNPJ/CPF	Fornecedor	ME/EPP Equiparada	Declaração ME/EPP	Quantidade	Valor Unit.	Valor Global	Data/Hora Registro
19.004.629/0001-38	AMS COMERCIO E SERVICOS LTDA	Sim	Sim	420	R\$ 14,5000	R\$ 6.090,0000	16/07/2023 14:47:32
Marca: NATIVA Fabricante: NATIVA Modelo / Versão: NATIVA Descrição Detalhada do Objeto Ofertado: MAMÃO FORMOSA IN NATURIA Porte da empresa: ME/EPP							
07.908.263/0001-42	J DANTAS SILVA LTDA	Sim	Sim	420	R\$ 14,6300	R\$ 6.144,6000	13/07/2023 17:50:22
Marca: regional Fabricante: regional Modelo / Versão: KG Descrição Detalhada do Objeto Ofertado: MAMÃO FORMOSA IN NATURIA Porte da empresa: ME/EPP							
35.565.317/0001-50	35.565.317 NAIANA SINDE TEIXEIRA LIMA VERDE	Sim	Sim	420	R\$ 14,6300	R\$ 6.144,6000	16/07/2023 23:34:03
Marca: IN NATURA Fabricante: IN NATURA Modelo / Versão: NÃO SE APLICA Descrição Detalhada do Objeto Ofertado: MAMÃO FORMOSA IN NATURIA Porte da empresa: ME/EPP							
24.450.515/0001-51	J. S. ARAUJO LTDA	Sim	Sim	420	R\$ 14,6300	R\$ 6.144,6000	17/07/2023 08:22:59
Marca: REGIONAL Fabricante: REGIONAL Modelo / Versão: REGIONAL Descrição Detalhada do Objeto Ofertado: Fruta Tipo: Mamão Formosa , Apresentação: Natural , Adicional: Orgânica Porte da empresa: ME/EPP							

Lances (Obs: lances com * na frente indicam que foram excluídos)

Valor do Lance	CNPJ/CPF	Data/Hora Registro
R\$ 14,6300	35.565.317/0001-50	17/07/2023 11:00:01:383
R\$ 14,6300	24.450.515/0001-51	17/07/2023 11:00:01:383
R\$ 14,6300	07.908.263/0001-42	17/07/2023 11:00:01:383
R\$ 14,5000	19.004.629/0001-38	17/07/2023 11:00:01:383
R\$ 14,0000	07.908.263/0001-42	17/07/2023 13:14:46:367
R\$ 13,9000	24.450.515/0001-51	17/07/2023 13:15:34:673
R\$ 12,0000	19.004.629/0001-38	17/07/2023 13:16:48:060
R\$ 11,0000	07.908.263/0001-42	17/07/2023 13:17:06:020
R\$ 10,9000	24.450.515/0001-51	17/07/2023 13:17:57:727
R\$ 10,8000	07.908.263/0001-42	17/07/2023 13:19:07:780

Não existem lances de desempate ME/EPP para o item

Eventos do Item

Evento	Data	Observações
Abertura	17/07/2023 13:11:51	Item aberto para lances.
Encerramento sem prorrogação	17/07/2023 13:21:52	Item aguardando decisão sobre reinício ou encerramento da etapa aberta.
Encerramento etapa aberta	17/07/2023 13:39:35	Item com etapa aberta encerrada.

Encerramento	17/07/2023 13:39:35	Item encerrado para lances.
Aceite de proposta	02/08/2023 13:50:50	Aceite individual da proposta. Fornecedor: J DANTAS SILVA LTDA, CNPJ/CPF: 07.908.263/0001-42, pelo melhor lance de R\$ 10,8000.
Habilitação de fornecedor	03/08/2023 17:32:42	Habilitação em grupo de propostas. Fornecedor: J DANTAS SILVA LTDA - CNPJ/CPF: 07.908.263/0001-42

Não existem intenções de recurso para o item

Item: 129 - Farinha quibe

Propostas Participaram deste item as empresas abaixo relacionadas, com suas respectivas propostas.

(As propostas com * na frente foram desclassificadas)

CNPJ/CPF	Fornecedor	ME/EPP Equiparada	Declaração ME/EPP	Quantidade	Valor Unit.	Valor Global	Data/Hora Registro
07.908.263/0001-42	J DANTAS SILVA LTDA	Sim	Sim	240	R\$ 6,5700	R\$ 1.576,8000	13/07/2023 17:50:22
Marca: yoki Fabricante: yoki Modelo / Versão: SACO 500G Descrição Detalhada do Objeto Ofertado: FARINHA QUIBE Porte da empresa: ME/EPP							
23.922.567/0001-10	GRUPO LATARO LTDA	Sim	Sim	240	R\$ 6,5700	R\$ 1.576,8000	16/07/2023 21:12:51
Marca: REINO ALIMENTOS Fabricante: REINO ALIMENTOS Modelo / Versão: EMBALAGEM DE 500 GRAMAS Descrição Detalhada do Objeto Ofertado: FARINHA QUIBE EMBALAGEM DE 500 GRAMAS. Porte da empresa: ME/EPP							
35.565.317/0001-50	35.565.317 NAIANA SINDE TEIXEIRA LIMA VERDE	Sim	Sim	240	R\$ 6,5700	R\$ 1.576,8000	16/07/2023 23:34:03
Marca: OLÉ Fabricante: OLÉ Modelo / Versão: NÃO SE APLICA Descrição Detalhada do Objeto Ofertado: FARINHA QUIBE Porte da empresa: ME/EPP							
18.472.579/0001-50	COMSABOR COMERCIO DE ALIMENTOS LTDA	Sim	Sim	240	R\$ 9,8000	R\$ 2.352,0000	13/07/2023 10:52:29
Marca: AMAFIL Fabricante: AMAFIL Modelo / Versão: Saco 500,00 G Descrição Detalhada do Objeto Ofertado: FARINHA QUIBE Porte da empresa: ME/EPP							

Lances (Obs: lances com * na frente indicam que foram excluídos)

Valor do Lance	CNPJ/CPF	Data/Hora Registro
R\$ 9,8000	18.472.579/0001-50	17/07/2023 11:00:01:383
R\$ 6,5700	07.908.263/0001-42	17/07/2023 11:00:01:383
R\$ 6,5700	23.922.567/0001-10	17/07/2023 11:00:01:383
R\$ 6,5700	35.565.317/0001-50	17/07/2023 11:00:01:383
R\$ 6,4500	18.472.579/0001-50	17/07/2023 13:12:59:597
R\$ 6,3500	35.565.317/0001-50	17/07/2023 13:18:02:827
R\$ 6,2500	18.472.579/0001-50	17/07/2023 13:19:42:477
R\$ 6,1000	35.565.317/0001-50	17/07/2023 13:21:34:573
R\$ 6,0000	18.472.579/0001-50	17/07/2023 13:22:23:643
R\$ 5,9000	35.565.317/0001-50	17/07/2023 13:23:09:290
R\$ 5,8000	18.472.579/0001-50	17/07/2023 13:24:24:750
R\$ 5,7000	35.565.317/0001-50	17/07/2023 13:24:31:180
R\$ 5,6000	18.472.579/0001-50	17/07/2023 13:24:45:610

Não existem lances de desempate ME/EPP para o item

Eventos do Item

Evento	Data	Observações
Abertura	17/07/2023 13:12:02	Item aberto para lances.
Encerramento etapa aberta	17/07/2023 13:26:46	Item com etapa aberta encerrada.
Sorteio eletrônico	17/07/2023 13:26:46	Item teve empate real para o valor 6,5700. Procedeu-se o sorteio eletrônico entre os fornecedores com propostas empatadas.

Encerramento	17/07/2023 13:26:46	Item encerrado para lances.
Aceite de proposta	31/07/2023 17:03:54	Aceite individual da proposta. Fornecedor: COMSABOR COMERCIO DE ALIMENTOS LTDA, CNPJ/CPF: 18.472.579/0001-50, pelo melhor lance de R\$ 5,6000.
Habilitação de fornecedor	03/08/2023 17:32:42	Habilitação em grupo de propostas. Fornecedor: COMSABOR COMERCIO DE ALIMENTOS LTDA - CNPJ/CPF: 18.472.579/0001-50

Não existem intenções de recurso para o item

Item: 130 - Farinha de rosca

Propostas Participaram deste item as empresas abaixo relacionadas, com suas respectivas propostas.

(As propostas com * na frente foram desclassificadas)

CNPJ/CPF	Fornecedor	ME/EPP Equiparada	Declaração ME/EPP	Quantidade	Valor Unit.	Valor Global	Data/Hora Registro
07.908.263/0001-42	J DANTAS SILVA LTDA	Sim	Sim	240	R\$ 12,3100	R\$ 2.954,4000	13/07/2023 17:50:22
	Marca: yoki Fabricante: yoki Modelo / Versão: SACO 500G Descrição Detalhada do Objeto Ofertado: FARINHA DE ROSCA Porte da empresa: ME/EPP						
35.565.317/0001-50	35.565.317 NAIANA SINDE TEIXEIRA LIMA VERDE	Sim	Sim	240	R\$ 12,3100	R\$ 2.954,4000	16/07/2023 23:34:03
	Marca: APTI Fabricante: APTI Modelo / Versão: NÃO SE APLICA Descrição Detalhada do Objeto Ofertado: FARINHA DE ROSCA Porte da empresa: ME/EPP						
24.450.515/0001-51	J. S. ARAUJO LTDA	Sim	Sim	240	R\$ 12,3100	R\$ 2.954,4000	17/07/2023 08:22:59
	Marca: REGIONAL Fabricante: REGIONAL Modelo / Versão: REGIONAL Descrição Detalhada do Objeto Ofertado: Farinha De Rosca Base: De Pão Seco , Apresentação: Flocado Porte da empresa: ME/EPP						
18.472.579/0001-50	COMSABOR COMERCIO DE ALIMENTOS LTDA	Sim	Sim	240	R\$ 16,0000	R\$ 3.840,0000	13/07/2023 10:52:29
	Marca: DEUSA Fabricante: DEUSA Modelo / Versão: SACO 500g Descrição Detalhada do Objeto Ofertado: FARINHA DE ROSCA Porte da empresa: ME/EPP						
12.561.153/0001-97	SM PANTANAL REPRESENTACOES E SERVICOS LTDA	Sim	Sim	240	R\$ 20,0000	R\$ 4.800,0000	17/07/2023 09:54:35
	Marca: Pullmann Fabricante: Pullmann Modelo / Versão: FARINHA DE ROSCA Descrição Detalhada do Objeto Ofertado: FARINHA DE ROSCA Porte da empresa: ME/EPP						

Lances (Obs: lances com * na frente indicam que foram excluídos)

Valor do Lance	CNPJ/CPF	Data/Hora Registro
R\$ 20,0000	12.561.153/0001-97	17/07/2023 11:00:01:383
R\$ 16,0000	18.472.579/0001-50	17/07/2023 11:00:01:383
R\$ 12,3100	07.908.263/0001-42	17/07/2023 11:00:01:383
R\$ 12,3100	35.565.317/0001-50	17/07/2023 11:00:01:383
R\$ 12,3100	24.450.515/0001-51	17/07/2023 11:00:01:383
R\$ 12,2100	12.561.153/0001-97	17/07/2023 13:12:07:177
R\$ 12,1000	18.472.579/0001-50	17/07/2023 13:13:05:063
R\$ 12,0000	12.561.153/0001-97	17/07/2023 13:13:05:970
R\$ 11,9000	18.472.579/0001-50	17/07/2023 13:15:04:863
R\$ 11,8000	12.561.153/0001-97	17/07/2023 13:15:07:193
R\$ 11,7000	18.472.579/0001-50	17/07/2023 13:15:59:323
R\$ 11,6000	12.561.153/0001-97	17/07/2023 13:16:00:723
R\$ 11,5000	18.472.579/0001-50	17/07/2023 13:19:45:693
R\$ 11,4000	12.561.153/0001-97	17/07/2023 13:19:46:500
R\$ 11,2000	18.472.579/0001-50	17/07/2023 13:19:49:733
R\$ 11,1000	12.561.153/0001-97	17/07/2023 13:19:50:017

R\$ 11,0000	18.472.579/0001-50	17/07/2023 13:19:52:363
R\$ 10,9000	12.561.153/0001-97	17/07/2023 13:19:53:530
R\$ 9,5000	18.472.579/0001-50	17/07/2023 13:19:58:427

Não existem lances de desempate ME/EPP para o item

Eventos do Item		
Evento	Data	Observações
Abertura	17/07/2023 13:12:06	Item aberto para lances.
Encerramento sem prorrogação	17/07/2023 13:22:07	Item aguardando decisão sobre reinício ou encerramento da etapa aberta.
Encerramento etapa aberta	17/07/2023 13:39:37	Item com etapa aberta encerrada.
Sorteio eletrônico	17/07/2023 13:39:37	Item teve empate real para o valor 12,3100. Procedeu-se o sorteio eletrônico entre os fornecedores com propostas empatadas.
Encerramento	17/07/2023 13:39:37	Item encerrado para lances.
Aceite de proposta	31/07/2023 17:04:31	Aceite individual da proposta. Fornecedor: COMSABOR COMERCIO DE ALIMENTOS LTDA, CNPJ/CPF: 18.472.579/0001-50, pelo melhor lance de R\$ 9,5000.
Habilitação de fornecedor	03/08/2023 17:32:42	Habilitação em grupo de propostas. Fornecedor: COMSABOR COMERCIO DE ALIMENTOS LTDA - CNPJ/CPF: 18.472.579/0001-50

Não existem intenções de recurso para o item

Item: 131 - Frios

Propostas Participaram deste item as empresas abaixo relacionadas, com suas respectivas propostas.
(As propostas com * na frente foram desclassificadas)

CNPJ/CPF	Fornecedor	ME/EPP Equiparada	Declaração ME/EPP	Quantidade	Valor Unit.	Valor Global	Data/Hora Registro
19.004.629/0001-38	AMS COMERCIO E SERVICOS LTDA	Sim	Sim	420	R\$ 62,0000	R\$ 26.040,0000	16/07/2023 14:52:57
	Marca: EXCELENCIA Fabricante: EXCELENCIA Modelo / Versão: EXCELENCIA Descrição Detalhada do Objeto Ofertado: PEITO DE PERU RESFRIADO Porte da empresa: ME/EPP						
07.908.263/0001-42	J DANTAS SILVA LTDA	Sim	Sim	420	R\$ 62,7800	R\$ 26.367,6000	13/07/2023 17:56:01
	Marca: seara Fabricante: seara Modelo / Versão: KG Descrição Detalhada do Objeto Ofertado: PEITO DE PERU RESFRIADO Porte da empresa: ME/EPP						
35.565.317/0001-50	35.565.317 NAIANA SINDE TEIXEIRA LIMA VERDE	Sim	Sim	420	R\$ 62,7800	R\$ 26.367,6000	16/07/2023 23:42:59
	Marca: AURORA Fabricante: AURORA Modelo / Versão: NÃO SE APLICA Descrição Detalhada do Objeto Ofertado: PEITO DE PERU RESFRIADO Porte da empresa: ME/EPP						

Lances (Obs: lances com * na frente indicam que foram excluídos)

Valor do Lance	CNPJ/CPF	Data/Hora Registro
R\$ 62,7800	35.565.317/0001-50	17/07/2023 11:00:01:383
R\$ 62,7800	07.908.263/0001-42	17/07/2023 11:00:01:383
R\$ 62,0000	19.004.629/0001-38	17/07/2023 11:00:01:383
R\$ 61,0000	35.565.317/0001-50	17/07/2023 13:21:40:457
R\$ 59,9000	19.004.629/0001-38	17/07/2023 13:23:36:717
R\$ 59,8000	35.565.317/0001-50	17/07/2023 13:23:45:457
R\$ 59,4900	19.004.629/0001-38	17/07/2023 13:25:39:230
R\$ 59,3900	35.565.317/0001-50	17/07/2023 13:26:02:597

Não existem lances de desempate ME/EPP para o item

Eventos do Item		
Evento	Data	Observações
Abertura	17/07/2023 13:12:07	Item aberto para lances.
Encerramento	17/07/2023 13:28:03	Item encerrado para lances.

Encerramento etapa aberta	17/07/2023 13:28:03	Item com etapa aberta encerrada.
Aceite de proposta	01/08/2023 17:13:22	Aceite individual da proposta. Fornecedor: 35.565.317 NAIANA SINDE TEIXEIRA LIMA VERDE, CNPJ/CPF: 35.565.317/0001-50, pelo melhor lance de R\$ 59,3900.
Habilitação de fornecedor	03/08/2023 17:33:03	Habilitação em grupo de propostas. Fornecedor: 35.565.317 NAIANA SINDE TEIXEIRA LIMA VERDE - CNPJ/CPF: 35.565.317/0001-50

Não existem intenções de recurso para o item

Item: 132 - Ovo							
Propostas Participaram deste item as empresas abaixo relacionadas, com suas respectivas propostas. (As propostas com * na frente foram desclassificadas)							
CNPJ/CPF	Fornecedor	ME/EPP Equiparada	Declaração ME/EPP	Quantidade	Valor Unit.	Valor Global	Data/Hora Registro
07.908.263/0001-42	J DANTAS SILVA LTDA	Sim	Sim	120	R\$ 12,9800	R\$ 1.557,6000	13/07/2023 17:56:01
	Marca: carijo Fabricante: carijo Modelo / Versão: BANDEJA 30UN Descrição Detalhada do Objeto Ofertado: OVO, ORIGEM CODORNA Porte da empresa: ME/EPP						
35.565.317/0001-50	35.565.317 NAIANA SINDE TEIXEIRA LIMA VERDE	Sim	Sim	120	R\$ 12,9800	R\$ 1.557,6000	16/07/2023 23:42:59
	Marca: GRANJA Fabricante: GRANJA Modelo / Versão: NÃO SE APLICA Descrição Detalhada do Objeto Ofertado: OVO, ORIGEM CODORNA Porte da empresa: ME/EPP						
24.450.515/0001-51	J. S. ARAUJO LTDA	Sim	Sim	120	R\$ 12,9800	R\$ 1.557,6000	17/07/2023 08:30:13
	Marca: REGIONAL Fabricante: REGIONAL Modelo / Versão: REGIONAL Descrição Detalhada do Objeto Ofertado: Ovo Origem: Codorna Porte da empresa: ME/EPP						

Lances (Obs: lances com * na frente indicam que foram excluídos)		
Valor do Lance	CNPJ/CPF	Data/Hora Registro
R\$ 12,9800	07.908.263/0001-42	17/07/2023 11:00:01:383
R\$ 12,9800	35.565.317/0001-50	17/07/2023 11:00:01:383
R\$ 12,9800	24.450.515/0001-51	17/07/2023 11:00:01:383
R\$ 12,8800	07.908.263/0001-42	17/07/2023 13:12:53:863
R\$ 12,7000	35.565.317/0001-50	17/07/2023 13:21:47:773
R\$ 12,6000	24.450.515/0001-51	17/07/2023 13:21:58:973
R\$ 12,5000	35.565.317/0001-50	17/07/2023 13:22:43:643
R\$ 12,4000	24.450.515/0001-51	17/07/2023 13:23:19:200
R\$ 12,3000	35.565.317/0001-50	17/07/2023 13:23:57:837

Não existem lances de desempate ME/EPP para o item
--

Eventos do Item		
Evento	Data	Observações
Abertura	17/07/2023 13:12:18	Item aberto para lances.
Encerramento etapa aberta	17/07/2023 13:29:49	Item com etapa aberta encerrada.
Encerramento	17/07/2023 13:29:49	Item encerrado para lances.
Aceite de proposta	01/08/2023 17:14:54	Aceite individual da proposta. Fornecedor: 35.565.317 NAIANA SINDE TEIXEIRA LIMA VERDE, CNPJ/CPF: 35.565.317/0001-50, pelo melhor lance de R\$ 12,3000.
Habilitação de fornecedor	03/08/2023 17:33:03	Habilitação em grupo de propostas. Fornecedor: 35.565.317 NAIANA SINDE TEIXEIRA LIMA VERDE - CNPJ/CPF: 35.565.317/0001-50

Não existem intenções de recurso para o item
--

Item: 133 - Tempero							
Propostas Participaram deste item as empresas abaixo relacionadas, com suas respectivas propostas. (As propostas com * na frente foram desclassificadas)							
CNPJ/CPF	Fornecedor	ME/EPP Equiparada	Declaração ME/EPP	Quantidade	Valor Unit.	Valor Global	Data/Hora Registro

07.908.263/0001-42	J DANTAS SILVA LTDA	Sim	Sim	120	R\$ 5,3900	R\$ 646,8000	13/07/2023 17:56:01
Marca: soya Fabricante: soya Modelo / Versão: KG Descrição Detalhada do Objeto Ofertado: "TEMPERO COMPLETO, TIPO CALDO APRESENTAÇÃO PÓ APLICAÇÃO USO CULINÁRIO SABOR CARNE" Porte da empresa: ME/EPP							
35.565.317/0001-50	35.565.317 NAIANA SINDE TEIXEIRA LIMA VERDE	Sim	Sim	120	R\$ 5,3900	R\$ 646,8000	16/07/2023 23:42:59
Marca: CASTELO Fabricante: CASTELO Modelo / Versão: NÃO SE APLICA Descrição Detalhada do Objeto Ofertado: TEMPERO COMPLETO, TIPO CALDO APRESENTAÇÃO PÓ APLICAÇÃO USO CULINÁRIO SABOR GALINHA Porte da empresa: ME/EPP							
24.450.515/0001-51	J. S. ARAUJO LTDA	Sim	Sim	120	R\$ 5,3900	R\$ 646,8000	17/07/2023 08:30:13
Marca: SAZON Fabricante: SAZON Modelo / Versão: SAZON Descrição Detalhada do Objeto Ofertado: Tempero Tipo: Caldo , Apresentação: Pó , Aplicação: Uso Culinário , Sabor: Carne Porte da empresa: ME/EPP							

Lances (Obs: lances com * na frente indicam que foram excluídos)		
Valor do Lance	CNPJ/CPF	Data/Hora Registro
R\$ 5,3900	07.908.263/0001-42	17/07/2023 11:00:01:383
R\$ 5,3900	35.565.317/0001-50	17/07/2023 11:00:01:383
R\$ 5,3900	24.450.515/0001-51	17/07/2023 11:00:01:383
Não existem lances de desempate ME/EPP para o item		

Eventos do Item		
Evento	Data	Observações
Abertura	17/07/2023 13:12:47	Item aberto para lances.
Encerramento sem prorrogação	17/07/2023 13:22:48	Item aguardando decisão sobre reinício ou encerramento da etapa aberta.
Encerramento etapa aberta	17/07/2023 13:39:40	Item com etapa aberta encerrada.
Sorteio eletrônico	17/07/2023 13:39:40	Item teve empate real para o valor 5,3900. Procedeu-se o sorteio eletrônico entre os fornecedores com propostas empatadas.
Encerramento	17/07/2023 13:39:40	Item encerrado para lances.
Aceite de proposta	02/08/2023 13:58:31	Aceite individual da proposta. Fornecedor: 35.565.317 NAIANA SINDE TEIXEIRA LIMA VERDE, CNPJ/CPF: 35.565.317/0001-50, pelo melhor lance de R\$ 5,3900.
Habilitação de fornecedor	03/08/2023 17:33:03	Habilitação em grupo de propostas. Fornecedor: 35.565.317 NAIANA SINDE TEIXEIRA LIMA VERDE - CNPJ/CPF: 35.565.317/0001-50
Não existem intenções de recurso para o item		

Item: 134 - Tempero							
Propostas Participaram deste item as empresas abaixo relacionadas, com suas respectivas propostas. (As propostas com * na frente foram desclassificadas)							
CNPJ/CPF	Fornecedor	ME/EPP Equiparada	Declaração ME/EPP	Quantidade	Valor Unit.	Valor Global	Data/Hora Registro
18.572.200/0001-84	CJN COMERCIO E SERVICOS DE ALIMENTOS LTDA	Sim	Sim	180	R\$ 15,4600	R\$ 2.782,8000	16/07/2023 17:24:05
Marca: CUIABANO Fabricante: CUIABANO Modelo / Versão: CUIABANO Descrição Detalhada do Objeto Ofertado: "TEMPERO, TIPO COMPLETO SEM PIMENTA APRESENTAÇÃO PASTA APLICAÇÃO USO CULINÁRIO" Porte da empresa: ME/EPP							
07.908.263/0001-42	J DANTAS SILVA LTDA	Sim	Sim	180	R\$ 15,4700	R\$ 2.784,6000	13/07/2023 17:56:01
Marca: soya Fabricante: soya Modelo / Versão: KG Descrição Detalhada do Objeto Ofertado: TEMPERO, TIPO COMPLETO SEM PIMENTA APRESENTAÇÃO PASTA APLICAÇÃO USO CULINÁRIO Porte da empresa: ME/EPP							

35.565.317/0001-50	35.565.317 NAIANA SINDE TEIXEIRA LIMA VERDE	Sim	Sim	180	R\$ 15,4700	R\$ 2.784,6000	16/07/2023 23:42:59
Marca: CASTELO Fabricante: CASTELO Modelo / Versão: NÃO SE APLICA Descrição Detalhada do Objeto Ofertado: TEMPERO, TIPO COMPLETO SEM PIMENTA APRESENTAÇÃO PASTA APLICAÇÃO USO CULINÁRIO Porte da empresa: ME/EPP							
24.450.515/0001-51	J. S. ARAUJO LTDA	Sim	Sim	180	R\$ 15,4700	R\$ 2.784,6000	17/07/2023 08:30:13
Marca: NERO Fabricante: NERO Modelo / Versão: NERO Descrição Detalhada do Objeto Ofertado: Tempero Tipo: Completo Sem Pimenta , Apresentação: Pasta , Aplicação: Uso Culinário Porte da empresa: ME/EPP							
18.472.579/0001-50	COMSABOR COMERCIO DE ALIMENTOS LTDA	Sim	Sim	180	R\$ 24,0000	R\$ 4.320,0000	13/07/2023 11:02:38
Marca: SALADÃO/BECK Fabricante: SALADÃO/BECK Modelo / Versão: KG Descrição Detalhada do Objeto Ofertado: TEMPERO, TIPO COMPLETO SEM PIMENTA APRESENTAÇÃO PASTA APLICAÇÃO USO CULINÁRIO Porte da empresa: ME/EPP							
12.561.153/0001-97	SM PANTANAL REPRESENTACOES E SERVICOS LTDA	Sim	Sim	180	R\$ 25,0000	R\$ 4.500,0000	17/07/2023 09:55:43
Marca: Tio Jonas Fabricante: Tio Jonas Modelo / Versão: TEMPERO Descrição Detalhada do Objeto Ofertado: TEMPERO, TIPO COMPLETO SEM PIMENTA APRESENTAÇÃO PASTA APLICAÇÃO USO CULINÁRIO Porte da empresa: ME/EPP							

Lances (Obs: lances com * na frente indicam que foram excluídos)

Valor do Lance	CNPJ/CPF	Data/Hora Registro
R\$ 25,0000	12.561.153/0001-97	17/07/2023 11:00:01:383
R\$ 24,0000	18.472.579/0001-50	17/07/2023 11:00:01:383
R\$ 15,4700	35.565.317/0001-50	17/07/2023 11:00:01:383
R\$ 15,4700	24.450.515/0001-51	17/07/2023 11:00:01:383
R\$ 15,4700	07.908.263/0001-42	17/07/2023 11:00:01:383
R\$ 15,4600	18.572.200/0001-84	17/07/2023 11:00:01:383
R\$ 15,3600	12.561.153/0001-97	17/07/2023 13:13:39:327
R\$ 15,0000	18.472.579/0001-50	17/07/2023 13:15:14:003
R\$ 14,9000	12.561.153/0001-97	17/07/2023 13:15:17:173
R\$ 14,8000	07.908.263/0001-42	17/07/2023 13:15:52:447
R\$ 14,7000	12.561.153/0001-97	17/07/2023 13:15:53:880
R\$ 14,6000	07.908.263/0001-42	17/07/2023 13:17:45:553
R\$ 14,5000	12.561.153/0001-97	17/07/2023 13:17:45:903
R\$ 14,0000	18.472.579/0001-50	17/07/2023 13:20:03:690
R\$ 13,9000	12.561.153/0001-97	17/07/2023 13:20:06:813
R\$ 13,8000	18.472.579/0001-50	17/07/2023 13:20:38:817
R\$ 13,7000	12.561.153/0001-97	17/07/2023 13:20:39:447
R\$ 13,6000	18.472.579/0001-50	17/07/2023 13:20:44:307
R\$ 13,5000	12.561.153/0001-97	17/07/2023 13:20:46:297
R\$ 13,4000	18.472.579/0001-50	17/07/2023 13:21:10:363
R\$ 13,3000	12.561.153/0001-97	17/07/2023 13:21:13:083
R\$ 13,2000	18.472.579/0001-50	17/07/2023 13:21:31:950
R\$ 13,1000	12.561.153/0001-97	17/07/2023 13:21:33:913
R\$ 13,0000	18.572.200/0001-84	17/07/2023 13:21:38:450
R\$ 12,9000	12.561.153/0001-97	17/07/2023 13:21:41:037
R\$ 12,8000	18.572.200/0001-84	17/07/2023 13:21:44:870
R\$ 12,7000	12.561.153/0001-97	17/07/2023 13:21:52:880
R\$ 12,6000	18.572.200/0001-84	17/07/2023 13:21:55:807
R\$ 12,5000	12.561.153/0001-97	17/07/2023 13:22:00:903
R\$ 12,4000	18.572.200/0001-84	17/07/2023 13:22:05:827
R\$ 12,3000	12.561.153/0001-97	17/07/2023 13:22:08:253
R\$ 12,2000	18.572.200/0001-84	17/07/2023 13:22:10:797

	R\$ 12,1000	12.561.153/0001-97	17/07/2023 13:22:12:397
	R\$ 12,0000	18.472.579/0001-50	17/07/2023 13:22:14:627
	R\$ 11,9000	18.572.200/0001-84	17/07/2023 13:22:16:127
	R\$ 11,8000	12.561.153/0001-97	17/07/2023 13:22:19:723
	R\$ 11,7000	18.572.200/0001-84	17/07/2023 13:22:27:383
	R\$ 11,6000	12.561.153/0001-97	17/07/2023 13:22:29:890
	R\$ 11,5000	18.472.579/0001-50	17/07/2023 13:22:30:870
	R\$ 11,4000	18.572.200/0001-84	17/07/2023 13:22:31:177
	R\$ 11,3000	12.561.153/0001-97	17/07/2023 13:22:33:413
	R\$ 11,2000	18.572.200/0001-84	17/07/2023 13:22:34:780
	R\$ 11,1000	12.561.153/0001-97	17/07/2023 13:22:36:950
	R\$ 11,0000	18.472.579/0001-50	17/07/2023 13:22:57:700
	R\$ 10,9000	12.561.153/0001-97	17/07/2023 13:23:00:883
	R\$ 10,8000	18.472.579/0001-50	17/07/2023 13:23:40:993
	R\$ 10,7000	12.561.153/0001-97	17/07/2023 13:23:44:390
	R\$ 10,6000	18.472.579/0001-50	17/07/2023 13:24:50:020

Não existem lances de desempate ME/EPP para o item

Eventos do Item		
Evento	Data	Observações
Abertura	17/07/2023 13:13:37	Item aberto para lances.
Encerramento etapa aberta	17/07/2023 13:26:51	Item com etapa aberta encerrada.
Sorteio eletrônico	17/07/2023 13:26:51	Item teve empate real para o valor 15,4700. Procedeu-se o sorteio eletrônico entre os fornecedores com propostas empatadas.
Encerramento	17/07/2023 13:26:51	Item encerrado para lances.
Aceite de proposta	31/07/2023 17:05:07	Aceite individual da proposta. Fornecedor: COMSABOR COMERCIO DE ALIMENTOS LTDA, CNPJ/CPF: 18.472.579/0001-50, pelo melhor lance de R\$ 10,6000.
Habilitação de fornecedor	03/08/2023 17:33:03	Habilitação em grupo de propostas. Fornecedor: COMSABOR COMERCIO DE ALIMENTOS LTDA - CNPJ/CPF: 18.472.579/0001-50

Não existem intenções de recurso para o item

Item: 135 - Condimento

Propostas Participaram deste item as empresas abaixo relacionadas, com suas respectivas propostas. (As propostas com * na frente foram desclassificadas)							
CNPJ/CPF	Fornecedor	ME/EPP Equiparada	Declaração ME/EPP	Quantidade	Valor Unit.	Valor Global	Data/Hora Registro
07.908.263/0001-42	J DANTAS SILVA LTDA	Sim	Sim	48	R\$ 57,0900	R\$ 2.740,3200	13/07/2023 17:56:01
	Marca: kitano Fabricante: kitano Modelo / Versão: KG Descrição Detalhada do Objeto Ofertado: OREGANO DESIDRATADO Porte da empresa: ME/EPP						
23.922.567/0001-10	GRUPO LATARO LTDA	Sim	Sim	48	R\$ 57,0900	R\$ 2.740,3200	16/07/2023 21:13:51
	Marca: REINO ALIMENTOS Fabricante: REINO ALIMENTOS Modelo / Versão: KGR Descrição Detalhada do Objeto Ofertado: OREGANO DESIDRATADO EMBALAGEM DE KGR. Porte da empresa: ME/EPP						
35.565.317/0001-50	35.565.317 NAIANA SINDE TEIXEIRA LIMA VERDE	Sim	Sim	48	R\$ 57,0900	R\$ 2.740,3200	16/07/2023 23:42:59
	Marca: CHINEZINHO Fabricante: CHINEZINHO Modelo / Versão: NÃO SE APLICA Descrição Detalhada do Objeto Ofertado: OREGANO DESIDRATADO Porte da empresa: ME/EPP						
18.472.579/0001-50	COMSABOR COMERCIO DE ALIMENTOS LTDA	Sim	Sim	48	R\$ 60,0000	R\$ 2.880,0000	13/07/2023 11:02:38
	Marca: BONIBOM Fabricante: POLICO IMPORTADORA Modelo / Versão: KG Descrição Detalhada do Objeto Ofertado: OREGANO DESIDRATADO Porte da empresa: ME/EPP						

12.561.153/0001-97	SM PANTANAL REPRESENTACOES E SERVICOS LTDA	Sim	Sim	48	R\$ 65,0000	R\$ 3.120,0000	17/07/2023 09:55:43
Marca: Paiol Fabricante: Paiol Modelo / Versão: OREGANO Descrição Detalhada do Objeto Ofertado: OREGANO DESIDRATADO Porte da empresa: ME/EPP							

Lances (Obs: lances com * na frente indicam que foram excluídos)

Valor do Lance	CNPJ/CPF	Data/Hora Registro
R\$ 65,0000	12.561.153/0001-97	17/07/2023 11:00:01:383
R\$ 60,0000	18.472.579/0001-50	17/07/2023 11:00:01:383
R\$ 57,0900	07.908.263/0001-42	17/07/2023 11:00:01:383
R\$ 57,0900	35.565.317/0001-50	17/07/2023 11:00:01:383
R\$ 57,0900	23.922.567/0001-10	17/07/2023 11:00:01:383
R\$ 56,9900	12.561.153/0001-97	17/07/2023 13:16:34:347
R\$ 56,0000	18.472.579/0001-50	17/07/2023 13:20:10:177
R\$ 55,9000	12.561.153/0001-97	17/07/2023 13:20:13:577
R\$ 55,8000	18.472.579/0001-50	17/07/2023 13:20:52:300
R\$ 55,7000	12.561.153/0001-97	17/07/2023 13:20:53:030
R\$ 55,5000	18.472.579/0001-50	17/07/2023 13:21:07:260
R\$ 55,4000	12.561.153/0001-97	17/07/2023 13:21:09:487
R\$ 55,2000	18.472.579/0001-50	17/07/2023 13:21:36:120
R\$ 55,1000	12.561.153/0001-97	17/07/2023 13:21:37:500
R\$ 55,0000	18.472.579/0001-50	17/07/2023 13:22:09:720
R\$ 54,9000	12.561.153/0001-97	17/07/2023 13:22:12:697
R\$ 54,8000	18.472.579/0001-50	17/07/2023 13:23:01:857
R\$ 54,7000	12.561.153/0001-97	17/07/2023 13:23:04:417
R\$ 54,6000	18.472.579/0001-50	17/07/2023 13:23:30:167
R\$ 54,5000	12.561.153/0001-97	17/07/2023 13:23:30:467
R\$ 54,4000	18.472.579/0001-50	17/07/2023 13:23:35:633
R\$ 54,3000	12.561.153/0001-97	17/07/2023 13:23:37:227
R\$ 54,2000	18.472.579/0001-50	17/07/2023 13:24:52:940
R\$ 54,1000	35.565.317/0001-50	17/07/2023 13:25:48:117
R\$ 54,0000	18.472.579/0001-50	17/07/2023 13:26:10:403
R\$ 53,9000	35.565.317/0001-50	17/07/2023 13:27:25:343
R\$ 53,8000	12.561.153/0001-97	17/07/2023 13:27:30:727
R\$ 53,7000	18.472.579/0001-50	17/07/2023 13:27:41:197
R\$ 53,6000	12.561.153/0001-97	17/07/2023 13:27:44:337
R\$ 53,5000	18.472.579/0001-50	17/07/2023 13:27:54:107
R\$ 53,4000	12.561.153/0001-97	17/07/2023 13:27:57:543
R\$ 53,3000	18.472.579/0001-50	17/07/2023 13:28:06:277
R\$ 53,2000	12.561.153/0001-97	17/07/2023 13:28:07:513
R\$ 53,1000	18.472.579/0001-50	17/07/2023 13:28:20:383
R\$ 53,0000	12.561.153/0001-97	17/07/2023 13:28:20:713
R\$ 50,0000	18.472.579/0001-50	17/07/2023 13:28:27:047
R\$ 49,9000	12.561.153/0001-97	17/07/2023 13:28:27:457
R\$ 49,0000	18.472.579/0001-50	17/07/2023 13:28:58:380
R\$ 48,9000	12.561.153/0001-97	17/07/2023 13:29:00:020
R\$ 49,8000	35.565.317/0001-50	17/07/2023 13:29:00:937
R\$ 48,8000	35.565.317/0001-50	17/07/2023 13:29:10:167
R\$ 48,7000	12.561.153/0001-97	17/07/2023 13:29:13:217
R\$ 45,0000	18.472.579/0001-50	17/07/2023 13:29:26:117
R\$ 44,9000	12.561.153/0001-97	17/07/2023 13:29:26:420
R\$ 44,2000	18.472.579/0001-50	17/07/2023 13:29:48:520
R\$ 44,1000	12.561.153/0001-97	17/07/2023 13:29:49:290
R\$ 44,0000	18.472.579/0001-50	17/07/2023 13:29:54:087
R\$ 43,9000	12.561.153/0001-97	17/07/2023 13:29:56:077
R\$ 43,5000	18.472.579/0001-50	17/07/2023 13:29:59:690
R\$ 43,4000	12.561.153/0001-97	17/07/2023 13:30:02:870
R\$ 43,2000	18.472.579/0001-50	17/07/2023 13:30:05:653
R\$ 43,1000	12.561.153/0001-97	17/07/2023 13:30:06:643

R\$ 40,0000	18.472.579/0001-50	17/07/2023 13:30:20:643
R\$ 39,9000	12.561.153/0001-97	17/07/2023 13:30:23:343
R\$ 39,8000	18.472.579/0001-50	17/07/2023 13:30:44:167
R\$ 39,7000	12.561.153/0001-97	17/07/2023 13:30:46:273
R\$ 39,5000	18.472.579/0001-50	17/07/2023 13:31:48:020
R\$ 39,4000	12.561.153/0001-97	17/07/2023 13:31:51:107
R\$ 39,3000	18.472.579/0001-50	17/07/2023 13:32:01:043
R\$ 39,2000	12.561.153/0001-97	17/07/2023 13:32:04:507
R\$ 39,0000	18.472.579/0001-50	17/07/2023 13:32:13:610
R\$ 38,9000	12.561.153/0001-97	17/07/2023 13:32:14:510
R\$ 38,8000	18.472.579/0001-50	17/07/2023 13:32:22:247

Não existem lances de desempate ME/EPP para o item

Eventos do Item		
Evento	Data	Observações
Abertura	17/07/2023 13:16:28	Item aberto para lances.
Encerramento etapa aberta	17/07/2023 13:34:23	Item com etapa aberta encerrada.
Sorteio eletrônico	17/07/2023 13:34:23	Item teve empate real para o valor 57,0900. Procedeu-se o sorteio eletrônico entre os fornecedores com propostas empatadas.
Encerramento	17/07/2023 13:34:23	Item encerrado para lances.
Aceite de proposta	31/07/2023 17:05:49	Aceite individual da proposta. Fornecedor: COMSABOR COMERCIO DE ALIMENTOS LTDA, CNPJ/CPF: 18.472.579/0001-50, pelo melhor lance de R\$ 38,8000.
Habilitação de fornecedor	03/08/2023 17:33:03	Habilitação em grupo de propostas. Fornecedor: COMSABOR COMERCIO DE ALIMENTOS LTDA - CNPJ/CPF: 18.472.579/0001-50

Não existem intenções de recurso para o item

Item: 136 - Legume in natura

Propostas Participaram deste item as empresas abaixo relacionadas, com suas respectivas propostas.
(As propostas com * na frente foram desclassificadas)

CNPJ/CPF	Fornecedor	ME/EPP Equiparada	Declaração ME/EPP	Quantidade	Valor Unit.	Valor Global	Data/Hora Registro
19.004.629/0001-38	AMS COMERCIO E SERVICOS LTDA	Sim	Sim	1.200	R\$ 14,0000	R\$ 16.800,0000	16/07/2023 14:52:57
	Marca: NACIONAL Fabricante: NACIONAL Modelo / Versão: NACIONAL Descrição Detalhada do Objeto Ofertado: LEGUME IN NATURA, TIPO TOMATE SALADA Porte da empresa: ME/EPP						
07.908.263/0001-42	J DANTAS SILVA LTDA	Sim	Sim	1.200	R\$ 14,1300	R\$ 16.956,0000	13/07/2023 17:56:01
	Marca: nacional Fabricante: nacional Modelo / Versão: KG Descrição Detalhada do Objeto Ofertado: LEGUME IN NATURA, TIPO TOMATE SALADA Porte da empresa: ME/EPP						
35.565.317/0001-50	35.565.317 NAIANA SINDE TEIXEIRA LIMA VERDE	Sim	Sim	1.200	R\$ 14,1300	R\$ 16.956,0000	16/07/2023 23:42:59
	Marca: IN NATURA Fabricante: IN NATURA Modelo / Versão: NÃO SE APLICA Descrição Detalhada do Objeto Ofertado: LEGUME IN NATURA, TIPO TOMATE SALADA Porte da empresa: ME/EPP						
24.450.515/0001-51	J. S. ARAUJO LTDA	Sim	Sim	1.200	R\$ 14,1300	R\$ 16.956,0000	17/07/2023 08:30:13
	Marca: NACIONAL Fabricante: NACIONAL Modelo / Versão: NACIONAL Descrição Detalhada do Objeto Ofertado: Legume In Natura Tipo: Tomate Salada Porte da empresa: ME/EPP						
29.350.463/0001-65	ROLV COMERCIO E REPRESENTACAO LTDA	Sim	Sim	1.200	R\$ 17,0000	R\$ 20.400,0000	16/07/2023 01:14:04
	Marca: LOCAL Fabricante: LOCAL Modelo / Versão: KG Descrição Detalhada do Objeto Ofertado: LEGUME IN NATURA, TIPO TOMATE SALADA MARCA: LOCAL Porte da empresa: ME/EPP						

Lances (Obs: lances com * na frente indicam que foram excluídos)			
Valor do Lance	CNPJ/CPF	Data/Hora Registro	
R\$ 17,0000	29.350.463/0001-65	17/07/2023 11:00:01:383	
R\$ 14,1300	07.908.263/0001-42	17/07/2023 11:00:01:383	
R\$ 14,1300	35.565.317/0001-50	17/07/2023 11:00:01:383	
R\$ 14,1300	24.450.515/0001-51	17/07/2023 11:00:01:383	
R\$ 14,0000	19.004.629/0001-38	17/07/2023 11:00:01:383	
R\$ 13,0000	07.908.263/0001-42	17/07/2023 13:18:12:833	
R\$ 12,9000	24.450.515/0001-51	17/07/2023 13:26:43:873	
R\$ 12,0000	19.004.629/0001-38	17/07/2023 13:28:17:603	
R\$ 11,9000	24.450.515/0001-51	17/07/2023 13:29:32:337	
R\$ 11,0000	19.004.629/0001-38	17/07/2023 13:30:55:153	
R\$ 10,9000	24.450.515/0001-51	17/07/2023 13:31:50:720	
R\$ 10,4900	19.004.629/0001-38	17/07/2023 13:33:48:470	
R\$ 10,3000	07.908.263/0001-42	17/07/2023 13:35:29:160	

Não existem lances de desempate ME/EPP para o item

Eventos do Item		
Evento	Data	Observações
Abertura	17/07/2023 13:16:49	Item aberto para lances.
Encerramento etapa aberta	17/07/2023 13:37:30	Item com etapa aberta encerrada.
Encerramento	17/07/2023 13:37:30	Item encerrado para lances.
Aceite de proposta	02/08/2023 13:52:03	Aceite individual da proposta. Fornecedor: J DANTAS SILVA LTDA, CNPJ/CPF: 07.908.263/0001-42, pelo melhor lance de R\$ 10,3000.
Habilitação de fornecedor	03/08/2023 17:33:03	Habilitação em grupo de propostas. Fornecedor: J DANTAS SILVA LTDA - CNPJ/CPF: 07.908.263/0001-42

Não existem intenções de recurso para o item

Item: 137 - Fruta

Propostas Participaram deste item as empresas abaixo relacionadas, com suas respectivas propostas. (As propostas com * na frente foram desclassificadas)							
CNPJ/CPF	Fornecedor	ME/EPP Equiparada	Declaração ME/EPP	Quantidade	Valor Unit.	Valor Global	Data/Hora Registro
07.908.263/0001-42	J DANTAS SILVA LTDA	Sim	Sim	120	R\$ 27,0500	R\$ 3.246,0000	13/07/2023 17:56:01
	Marca: celebre Fabricante: celebre Modelo / Versão: KG Descrição Detalhada do Objeto Ofertado: "FRUTA, TIPO 1 UVA PASSA APRESENTAÇÃO DESIDRATADA/SECA ADICIONAL PRETA" Porte da empresa: ME/EPP						
35.565.317/0001-50	35.565.317 NAIANA SINDE TEIXEIRA LIMA VERDE	Sim	Sim	120	R\$ 27,0500	R\$ 3.246,0000	16/07/2023 23:42:59
	Marca: IN NATURA Fabricante: IN NATURA Modelo / Versão: NÃO SE APLICA Descrição Detalhada do Objeto Ofertado: FRUTA, TIPO 1 UVA PASSA APRESENTAÇÃO DESIDRATADA/SECA ADICIONAL PRETA Porte da empresa: ME/EPP						
24.450.515/0001-51	J. S. ARAUJO LTDA	Sim	Sim	120	R\$ 27,0500	R\$ 3.246,0000	17/07/2023 08:30:13
	Marca: NACIONAL Fabricante: NACIONAL Modelo / Versão: NACIONAL Descrição Detalhada do Objeto Ofertado: Fruta Tipo 1: Uva Passa , Apresentação: Desidratada / Seca , Adicional: Preta Porte da empresa: ME/EPP						
18.472.579/0001-50	COMSABOR COMERCIO DE ALIMENTOS LTDA	Sim	Sim	120	R\$ 33,4000	R\$ 4.008,0000	13/07/2023 11:02:38
	Marca: BONIBOM Fabricante: POLICO IMPORTADORA Modelo / Versão: KG Descrição Detalhada do Objeto Ofertado: FRUTA, TIPO 1 UVA PASSA APRESENTAÇÃO DESIDRATADA/SECA ADICIONAL PRETA Porte da empresa: ME/EPP						

Lances (Obs: lances com * na frente indicam que foram excluídos)			
Valor do Lance	CNPJ/CPF	Data/Hora Registro	
R\$ 33,4000	18.472.579/0001-50	17/07/2023 11:00:01:383	
R\$ 27,0500	07.908.263/0001-42	17/07/2023 11:00:01:383	
R\$ 27,0500	35.565.317/0001-50	17/07/2023 11:00:01:383	
R\$ 27,0500	24.450.515/0001-51	17/07/2023 11:00:01:383	
R\$ 26,9000	18.472.579/0001-50	17/07/2023 13:20:24:440	

Não existem lances de desempate ME/EPP para o item

Eventos do Item		
Evento	Data	Observações
Abertura	17/07/2023 13:16:52	Item aberto para lances.
Encerramento sem prorrogação	17/07/2023 13:26:53	Item aguardando decisão sobre reinício ou encerramento da etapa aberta.
Encerramento etapa aberta	17/07/2023 13:39:42	Item com etapa aberta encerrada.
Sorteio eletrônico	17/07/2023 13:39:42	Item teve empate real para o valor 27,0500. Procedeu-se o sorteio eletrônico entre os fornecedores com propostas empatadas.
Encerramento	17/07/2023 13:39:42	Item encerrado para lances.
Aceite de proposta	31/07/2023 17:07:16	Aceite individual da proposta. Fornecedor: COMSABOR COMERCIO DE ALIMENTOS LTDA, CNPJ/CPF: 18.472.579/0001-50, pelo melhor lance de R\$ 26,9000.
Habilitação de fornecedor	03/08/2023 17:33:03	Habilitação em grupo de propostas. Fornecedor: COMSABOR COMERCIO DE ALIMENTOS LTDA - CNPJ/CPF: 18.472.579/0001-50

Não existem intenções de recurso para o item

Item: 138 - Verdura In Natura

Propostas Participaram deste item as empresas abaixo relacionadas, com suas respectivas propostas.
(As propostas com * na frente foram desclassificadas)

CNPJ/CPF	Fornecedor	ME/EPP Equiparada	Declaração ME/EPP	Quantidade	Valor Unit.	Valor Global	Data/Hora Registro
19.004.629/0001-38	AMS COMERCIO E SERVICOS LTDA	Sim	Sim	860	R\$ 6,0000	R\$ 5.160,0000	16/07/2023 14:52:57
Marca: NATIVA Fabricante: NATIVA Modelo / Versão: NATIVA Descrição Detalhada do Objeto Ofertado: VERDURA IN NATURA, TIPO ALFACE CRESPA Porte da empresa: ME/EPP							
07.908.263/0001-42	J DANTAS SILVA LTDA	Sim	Sim	860	R\$ 6,5200	R\$ 5.607,2000	13/07/2023 17:56:01
Marca: regional Fabricante: regional Modelo / Versão: MAÇO Descrição Detalhada do Objeto Ofertado: VERDURA IN NATURA, TIPO ALFACE CRESPA Porte da empresa: ME/EPP							
35.565.317/0001-50	35.565.317 NAIANA SINDE TEIXEIRA LIMA VERDE	Sim	Sim	860	R\$ 6,5200	R\$ 5.607,2000	16/07/2023 23:42:59
Marca: IN NATURA Fabricante: IN NATURA Modelo / Versão: NÃO SE APLICA Descrição Detalhada do Objeto Ofertado: VERDURA IN NATURA, TIPO ALFACE CRESPA Porte da empresa: ME/EPP							
24.450.515/0001-51	J. S. ARAUJO LTDA	Sim	Sim	860	R\$ 6,5200	R\$ 5.607,2000	17/07/2023 08:30:13
Marca: REGIONAL Fabricante: REGIONAL Modelo / Versão: REGIONAL Descrição Detalhada do Objeto Ofertado: Verdura In Natura Tipo: Alface Crespa Porte da empresa: ME/EPP							
29.350.463/0001-65	ROLV COMERCIO E REPRESENTACAO LTDA	Sim	Sim	860	R\$ 8,0000	R\$ 6.880,0000	16/07/2023 01:14:04
Marca: LOCAL Fabricante: LOCAL Modelo / Versão: UNID Descrição Detalhada do Objeto Ofertado: VERDURA IN NATURA, TIPO ALFACE CRESPA MARCA: LOCAL Porte da empresa: ME/EPP							

Lances (Obs: lances com * na frente indicam que foram excluídos)

Valor do Lance	CNPJ/CPF	Data/Hora Registro
----------------	----------	--------------------

R\$ 8,0000	29.350.463/0001-65	17/07/2023 11:00:01:383
R\$ 6,5200	35.565.317/0001-50	17/07/2023 11:00:01:383
R\$ 6,5200	24.450.515/0001-51	17/07/2023 11:00:01:383
R\$ 6,5200	07.908.263/0001-42	17/07/2023 11:00:01:383
R\$ 6,0000	19.004.629/0001-38	17/07/2023 11:00:01:383
R\$ 5,9000	07.908.263/0001-42	17/07/2023 13:18:25:237

Não existem lances de desempate ME/EPP para o item

Eventos do Item

Evento	Data	Observações
Abertura	17/07/2023 13:17:04	Item aberto para lances.
Encerramento sem prorrogação	17/07/2023 13:27:05	Item aguardando decisão sobre reinício ou encerramento da etapa aberta.
Encerramento etapa aberta	17/07/2023 13:39:44	Item com etapa aberta encerrada.
Sorteio eletrônico	17/07/2023 13:39:44	Item teve empate real para o valor 6,5200. Procedeu-se o sorteio eletrônico entre os fornecedores com propostas empatadas.
Encerramento	17/07/2023 13:39:44	Item encerrado para lances.
Aceite de proposta	02/08/2023 13:52:46	Aceite individual da proposta. Fornecedor: J DANTAS SILVA LTDA, CNPJ/CPF: 07.908.263/0001-42, pelo melhor lance de R\$ 5,9000.
Habilitação de fornecedor	03/08/2023 17:33:03	Habilitação em grupo de propostas. Fornecedor: J DANTAS SILVA LTDA - CNPJ/CPF: 07.908.263/0001-42

Não existem intenções de recurso para o item

Item: 139 - Verdura in natura

Propostas Participaram deste item as empresas abaixo relacionadas, com suas respectivas propostas.

(As propostas com * na frente foram desclassificadas)

CNPJ/CPF	Fornecedor	ME/EPP Equiparada	Declaração ME/EPP	Quantidade	Valor Unit.	Valor Global	Data/Hora Registro
19.004.629/0001-38	AMS COMERCIO E SERVICOS LTDA	Sim	Sim	360	R\$ 17,0000	R\$ 6.120,0000	16/07/2023 14:52:57
Marca: NATIVA Fabricante: NATIVA Modelo / Versão: NATIVA Descrição Detalhada do Objeto Ofertado: VERDURA IN NATURA, TIPO COUVE-FLOR Porte da empresa: ME/EPP							
07.908.263/0001-42	J DANTAS SILVA LTDA	Sim	Sim	360	R\$ 17,5900	R\$ 6.332,4000	13/07/2023 17:56:01
Marca: nacional Fabricante: nacional Modelo / Versão: KG Descrição Detalhada do Objeto Ofertado: "VERDURA IN NATURA, TIPO COUVE-FLOR" Porte da empresa: ME/EPP							
35.565.317/0001-50	35.565.317 NAIANA SINDE TEIXEIRA LIMA VERDE	Sim	Sim	360	R\$ 17,5900	R\$ 6.332,4000	16/07/2023 23:42:59
Marca: IN NATURA Fabricante: IN NATURA Modelo / Versão: NÃO SE APLICA Descrição Detalhada do Objeto Ofertado: VERDURA IN NATURA, TIPO COUVE-FLOR Porte da empresa: ME/EPP							
24.450.515/0001-51	J. S. ARAUJO LTDA	Sim	Sim	360	R\$ 17,5900	R\$ 6.332,4000	17/07/2023 08:30:13
Marca: REGIONAL Fabricante: REGIONAL Modelo / Versão: REGIONAL Descrição Detalhada do Objeto Ofertado: Verdura In Natura Tipo: Couve-Flor Porte da empresa: ME/EPP							
29.350.463/0001-65	ROLV COMERCIO E REPRESENTACAO LTDA	Sim	Sim	360	R\$ 19,0000	R\$ 6.840,0000	16/07/2023 01:14:04
Marca: LOCAL Fabricante: LOCAL Modelo / Versão: KG Descrição Detalhada do Objeto Ofertado: VERDURA IN NATURA, TIPO COUVE-FLOR MARCA: LOCAL Porte da empresa: ME/EPP							

Lances (Obs: lances com * na frente indicam que foram excluídos)

Valor do Lance	CNPJ/CPF	Data/Hora Registro
R\$ 19,0000	29.350.463/0001-65	17/07/2023 11:00:01:383

R\$ 17,5900	35.565.317/0001-50	17/07/2023 11:00:01:383
R\$ 17,5900	24.450.515/0001-51	17/07/2023 11:00:01:383
R\$ 17,5900	07.908.263/0001-42	17/07/2023 11:00:01:383
R\$ 17,0000	19.004.629/0001-38	17/07/2023 11:00:01:383

Não existem lances de desempate ME/EPP para o item

Eventos do Item		
Evento	Data	Observações
Abertura	17/07/2023 13:17:34	Item aberto para lances.
Encerramento sem prorrogação	17/07/2023 13:27:35	Item aguardando decisão sobre reinício ou encerramento da etapa aberta.
Encerramento etapa aberta	17/07/2023 13:39:46	Item com etapa aberta encerrada.
Sorteio eletrônico	17/07/2023 13:39:46	Item teve empate real para o valor 17,5900. Procedeu-se o sorteio eletrônico entre os fornecedores com propostas empatadas.
Encerramento	17/07/2023 13:39:46	Item encerrado para lances.
Aceite de proposta	02/08/2023 13:41:41	Aceite individual da proposta. Fornecedor: AMS COMERCIO E SERVICOS LTDA, CNPJ/CPF: 19.004.629/0001-38, pelo melhor lance de R\$ 17,0000.
Habilitação de fornecedor	03/08/2023 17:33:03	Habilitação em grupo de propostas. Fornecedor: AMS COMERCIO E SERVICOS LTDA - CNPJ/CPF: 19.004.629/0001-38

Não existem intenções de recurso para o item

Item: 140 - Farinha De Mandioca

Propostas Participaram deste item as empresas abaixo relacionadas, com suas respectivas propostas.
(As propostas com * na frente foram desclassificadas)

CNPJ/CPF	Fornecedor	ME/EPP Equiparada	Declaração ME/EPP	Quantidade	Valor Unit.	Valor Global	Data/Hora Registro
19.004.629/0001-38	AMS COMERCIO E SERVICOS LTDA	Sim	Sim	1.600	R\$ 10,0000	R\$ 16.000,0000	16/07/2023 14:52:57
	Marca: ACRE RIO Fabricante: ACRE RIO Modelo / Versão: ACRE RIO Descrição Detalhada do Objeto Ofertado: FARINHA DE MANDIOCA Porte da empresa: ME/EPP						
07.908.263/0001-42	J DANTAS SILVA LTDA	Sim	Sim	1.600	R\$ 10,5600	R\$ 16.896,0000	13/07/2023 17:56:01
	Marca: regional Fabricante: regional Modelo / Versão: KG Descrição Detalhada do Objeto Ofertado: FARINHA DE MANDIOCA Porte da empresa: ME/EPP						
16.826.839/0001-13	ELIJANETE DE OLIVEIRA SANTOS LTDA	Sim	Sim	1.600	R\$ 10,5600	R\$ 16.896,0000	15/07/2023 13:46:43
	Marca: CRUZEIRO DO SUL Fabricante: CRUZEIRO DO SUL Modelo / Versão: CRUZEIRO DO SUL Descrição Detalhada do Objeto Ofertado: Farinha De Mandioca Grupo: Seca , Subgrupo: Branca , Classe: Fina , Aspecto Físico: Tipo 1 , Acidez: Baixa Acidez Porte da empresa: ME/EPP						
35.565.317/0001-50	35.565.317 NAIANA SINDE TEIXEIRA LIMA VERDE	Sim	Sim	1.600	R\$ 10,5600	R\$ 16.896,0000	16/07/2023 23:42:59
	Marca: CRUZEIRENSE Fabricante: CRUZEIRENSE Modelo / Versão: NÃO SE APLICA Descrição Detalhada do Objeto Ofertado: FARINHA DE MANDIOCA Porte da empresa: ME/EPP						
24.450.515/0001-51	J. S. ARAUJO LTDA	Sim	Sim	1.600	R\$ 10,5600	R\$ 16.896,0000	17/07/2023 08:30:13
	Marca: REGIONAL Fabricante: REGIONAL Modelo / Versão: REGIONAL Descrição Detalhada do Objeto Ofertado: Farinha De Mandioca Grupo: Seca , Subgrupo: Branca , Classe: Fina , Aspecto Físico: Tipo 1 , Acidez: Baixa Acidez Porte da empresa: ME/EPP						
18.472.579/0001-50	COMSABOR COMERCIO DE ALIMENTOS LTDA	Sim	Sim	1.600	R\$ 14,3000	R\$ 22.880,0000	13/07/2023 11:02:38
	Marca: AMAFIL Fabricante: AMAFIL						

	Modelo / Versão: KG Descrição Detalhada do Objeto Ofertado: FARINHA DE MANDIOCA Porte da empresa: ME/EPP						
29.350.463/0001-65	ROLV COMERCIO E REPRESENTACAO LTDA	Sim	Sim	1.600	R\$ 15,0000	R\$ 24.000,0000	16/07/2023 01:14:04
	Marca: RIO JURUA Fabricante: RIO JURUA Modelo / Versão: KG Descrição Detalhada do Objeto Ofertado: FARINHA DE MANDIOCA MARCA: RIO JURUA Porte da empresa: ME/EPP						
12.561.153/0001-97	SM PANTANAL REPRESENTACOES E SERVICOS LTDA	Sim	Sim	1.600	R\$ 20,0000	R\$ 32.000,0000	17/07/2023 09:55:43
	Marca: Tio Lino Fabricante: Tio Lino Modelo / Versão: FARINHA DE MANDIOCA Descrição Detalhada do Objeto Ofertado: FARINHA DE MANDIOCA Porte da empresa: ME/EPP						

Lances (Obs: lances com * na frente indicam que foram excluídos)			
Valor do Lance	CNPJ/CPF	Data/Hora Registro	
R\$ 20,0000	12.561.153/0001-97	17/07/2023 11:00:01:383	
R\$ 15,0000	29.350.463/0001-65	17/07/2023 11:00:01:383	
R\$ 14,3000	18.472.579/0001-50	17/07/2023 11:00:01:383	
R\$ 10,5600	35.565.317/0001-50	17/07/2023 11:00:01:383	
R\$ 10,5600	07.908.263/0001-42	17/07/2023 11:00:01:383	
R\$ 10,5600	16.826.839/0001-13	17/07/2023 11:00:01:383	
R\$ 10,5600	24.450.515/0001-51	17/07/2023 11:00:01:383	
R\$ 10,0000	19.004.629/0001-38	17/07/2023 11:00:01:383	
R\$ 9,9000	12.561.153/0001-97	17/07/2023 13:18:05:570	
R\$ 9,8000	18.472.579/0001-50	17/07/2023 13:20:30:593	
R\$ 9,7000	12.561.153/0001-97	17/07/2023 13:20:32:147	
R\$ 9,5000	07.908.263/0001-42	17/07/2023 13:21:10:380	
R\$ 9,4000	18.472.579/0001-50	17/07/2023 13:21:41:943	
R\$ 9,2000	07.908.263/0001-42	17/07/2023 13:24:14:787	
R\$ 9,0000	19.004.629/0001-38	17/07/2023 13:24:22:760	
R\$ 8,9000	18.472.579/0001-50	17/07/2023 13:24:57:483	
R\$ 8,8000	07.908.263/0001-42	17/07/2023 13:27:25:820	
R\$ 8,0000	19.004.629/0001-38	17/07/2023 13:27:28:517	
R\$ 7,9000	07.908.263/0001-42	17/07/2023 13:27:32:840	
R\$ 7,8000	18.472.579/0001-50	17/07/2023 13:27:45:427	
R\$ 7,7000	24.450.515/0001-51	17/07/2023 13:28:07:683	
R\$ 7,5000	07.908.263/0001-42	17/07/2023 13:28:25:790	
R\$ 7,4000	18.472.579/0001-50	17/07/2023 13:28:29:867	
R\$ 7,2000	16.826.839/0001-13	17/07/2023 13:28:35:613	
R\$ 7,0000	24.450.515/0001-51	17/07/2023 13:28:47:030	
R\$ 6,9000	16.826.839/0001-13	17/07/2023 13:28:50:730	
R\$ 6,8000	24.450.515/0001-51	17/07/2023 13:29:07:353	
R\$ 6,7000	18.472.579/0001-50	17/07/2023 13:29:10:317	
R\$ 6,5000	16.826.839/0001-13	17/07/2023 13:29:11:123	
R\$ 6,4000	18.472.579/0001-50	17/07/2023 13:29:33:713	
R\$ 6,2000	16.826.839/0001-13	17/07/2023 13:29:40:883	
R\$ 6,3000	24.450.515/0001-51	17/07/2023 13:29:41:263	
R\$ 6,1000	24.450.515/0001-51	17/07/2023 13:29:45:987	
R\$ 6,0000	16.826.839/0001-13	17/07/2023 13:29:49:020	
R\$ 5,9000	24.450.515/0001-51	17/07/2023 13:29:58:257	
R\$ 5,5000	16.826.839/0001-13	17/07/2023 13:30:11:963	
R\$ 5,4000	24.450.515/0001-51	17/07/2023 13:30:33:337	
R\$ 5,2000	16.826.839/0001-13	17/07/2023 13:30:40:283	
R\$ 4,9900	19.004.629/0001-38	17/07/2023 13:32:34:520	

Não existem lances de desempate ME/EPP para o item

Eventos do Item		
Evento	Data	Observações

Abertura	17/07/2023 13:18:04	Item aberto para lances.
Encerramento etapa aberta	17/07/2023 13:34:35	Item com etapa aberta encerrada.
Encerramento	17/07/2023 13:34:35	Item encerrado para lances.
Aceite de proposta	02/08/2023 13:42:09	Aceite individual da proposta. Fornecedor: AMS COMERCIO E SERVICOS LTDA, CNPJ/CPF: 19.004.629/0001-38, pelo melhor lance de R\$ 4,9900.
Habilitação de fornecedor	03/08/2023 17:33:03	Habilitação em grupo de propostas. Fornecedor: AMS COMERCIO E SERVICOS LTDA - CNPJ/CPF: 19.004.629/0001-38

Não existem intenções de recurso para o item

Item: 141 - Farinha de milho

Propostas Participaram deste item as empresas abaixo relacionadas, com suas respectivas propostas.
(As propostas com * na frente foram desclassificadas)

CNPJ/CPF	Fornecedor	ME/EPP Equiparada	Declaração ME/EPP	Quantidade	Valor Unit.	Valor Global	Data/Hora Registro
18.572.200/0001-84	CJN COMERCIO E SERVICOS DE ALIMENTOS LTDA	Sim	Sim	240	R\$ 7,9500	R\$ 1.908,0000	16/07/2023 17:24:45
Marca: MIKA Fabricante: MIKA Modelo / Versão: MIKA Descrição Detalhada do Objeto Ofertado: FARINHA DE MILHO : FUBÁ Porte da empresa: ME/EPP							
07.908.263/0001-42	J DANTAS SILVA LTDA	Sim	Sim	240	R\$ 7,9600	R\$ 1.910,4000	13/07/2023 17:58:27
Marca: yoki Fabricante: yoki Modelo / Versão: KG Descrição Detalhada do Objeto Ofertado: FARINHA DE MILHO : FUBÁ Porte da empresa: ME/EPP							
35.565.317/0001-50	35.565.317 NAIANA SINDE TEIXEIRA LIMA VERDE	Sim	Sim	240	R\$ 7,9600	R\$ 1.910,4000	16/07/2023 23:47:01
Marca: APTI Fabricante: APTI Modelo / Versão: NÃO SE APLICA Descrição Detalhada do Objeto Ofertado: FARINHA DE MILHO : FUBÁ Porte da empresa: ME/EPP							
24.450.515/0001-51	J. S. ARAUJO LTDA	Sim	Sim	240	R\$ 7,9600	R\$ 1.910,4000	17/07/2023 08:33:21
Marca: MAFIL Fabricante: MAFIL Modelo / Versão: MAFIL Descrição Detalhada do Objeto Ofertado: Farinha De Milho Grão: Amarelo , Tipo: Fubá , Característica Adicional: Não Transgênico Porte da empresa: ME/EPP							
18.472.579/0001-50	COMSABOR COMERCIO DE ALIMENTOS LTDA	Sim	Sim	240	R\$ 11,8500	R\$ 2.844,0000	13/07/2023 11:06:43
Marca: INDIANA/XODÓMILHO Fabricante: INDIANA/XODÓMILHO Modelo / Versão: Embalagem 1,00 KG Descrição Detalhada do Objeto Ofertado: FARINHA DE MILHO : FUBÁ(FORNECIMENTO PROPORCIONAL EM EMBALAGENS DE 500G DA MARCA COTADA). Porte da empresa: ME/EPP							
12.561.153/0001-97	SM PANTANAL REPRESENTACOES E SERVICOS LTDA	Sim	Sim	240	R\$ 20,0000	R\$ 4.800,0000	17/07/2023 09:57:38
Marca: Mika Fabricante: Mika Modelo / Versão: FUBÁ Descrição Detalhada do Objeto Ofertado: FARINHA DE MILHO : FUBÁ Porte da empresa: ME/EPP							

Lances (Obs: lances com * na frente indicam que foram excluídos)

Valor do Lance	CNPJ/CPF	Data/Hora Registro
R\$ 20,0000	12.561.153/0001-97	17/07/2023 11:00:01:383
R\$ 11,8500	18.472.579/0001-50	17/07/2023 11:00:01:383
R\$ 7,9600	35.565.317/0001-50	17/07/2023 11:00:01:383
R\$ 7,9600	24.450.515/0001-51	17/07/2023 11:00:01:383
R\$ 7,9600	07.908.263/0001-42	17/07/2023 11:00:01:383
R\$ 7,9500	18.572.200/0001-84	17/07/2023 11:00:01:383

	R\$ 7,8500	12.561.153/0001-97	17/07/2023 13:21:16:670
	R\$ 7,7000	18.472.579/0001-50	17/07/2023 13:21:47:063
	R\$ 7,6000	24.450.515/0001-51	17/07/2023 13:28:33:443
	R\$ 7,5000	18.472.579/0001-50	17/07/2023 13:28:38:573
	R\$ 7,4000	24.450.515/0001-51	17/07/2023 13:28:54:180
	R\$ 7,3000	18.472.579/0001-50	17/07/2023 13:29:14:457
	R\$ 7,2000	35.565.317/0001-50	17/07/2023 13:29:26:253
	R\$ 7,0000	18.472.579/0001-50	17/07/2023 13:29:36:460
	R\$ 6,9000	35.565.317/0001-50	17/07/2023 13:31:28:157
	R\$ 6,8000	18.472.579/0001-50	17/07/2023 13:31:53:020
	R\$ 6,7000	35.565.317/0001-50	17/07/2023 13:33:26:920
	R\$ 6,6000	18.472.579/0001-50	17/07/2023 13:33:50:590
	R\$ 6,5000	35.565.317/0001-50	17/07/2023 13:34:26:717
	R\$ 6,4000	18.472.579/0001-50	17/07/2023 13:34:34:280

Não existem lances de desempate ME/EPP para o item

Eventos do Item		
Evento	Data	Observações
Abertura	17/07/2023 13:21:15	Item aberto para lances.
Encerramento	17/07/2023 13:36:35	Item encerrado para lances.
Encerramento etapa aberta	17/07/2023 13:36:35	Item com etapa aberta encerrada.
Aceite de proposta	31/07/2023 17:08:02	Aceite individual da proposta. Fornecedor: COMSABOR COMERCIO DE ALIMENTOS LTDA, CNPJ/CPF: 18.472.579/0001-50, pelo melhor lance de R\$ 6,4000.
Habilitação de fornecedor	03/08/2023 17:33:22	Habilitação em grupo de propostas. Fornecedor: COMSABOR COMERCIO DE ALIMENTOS LTDA - CNPJ/CPF: 18.472.579/0001-50

Não existem intenções de recurso para o item

Item: 142 - Carne salgada

Propostas Participaram deste item as empresas abaixo relacionadas, com suas respectivas propostas.
(As propostas com * na frente foram desclassificadas)

CNPJ/CPF	Fornecedor	ME/EPP Equiparada	Declaração ME/EPP	Quantidade	Valor Unit.	Valor Global	Data/Hora Registro
19.004.629/0001-38	AMS COMERCIO E SERVICOS LTDA	Sim	Sim	280	R\$ 47,0000	R\$ 13.160,0000	16/07/2023 14:55:58
	Marca: MINEIRO Fabricante: MINEIRO Modelo / Versão: MINEIRO Descrição Detalhada do Objeto Ofertado: CARNE SECA (CHARQUE) Porte da empresa: ME/EPP						
35.475.496/0001-34	QUALITY COMERCIO DE PRODUTOS ALIMENTICIOS LTDA	Sim	Sim	280	R\$ 47,8000	R\$ 13.384,0000	11/07/2023 09:10:36
	Marca: CHARQUE RIOMAR Fabricante: CHARQUE RIOMAR Modelo / Versão: CHARQUE RIOMAR Descrição Detalhada do Objeto Ofertado: CARNE SECA (CHARQUE) Porte da empresa: ME/EPP						
07.908.263/0001-42	J DANTAS SILVA LTDA	Sim	Sim	280	R\$ 47,8600	R\$ 13.400,8000	13/07/2023 17:58:27
	Marca: 3 irmaos Fabricante: 3 irmaos Modelo / Versão: KG Descrição Detalhada do Objeto Ofertado: CARNE SECA (CHARQUE) Porte da empresa: ME/EPP						
35.565.317/0001-50	35.565.317 NAIANA SINDE TEIXEIRA LIMA VERDE	Sim	Sim	280	R\$ 47,8600	R\$ 13.400,8000	16/07/2023 23:47:01
	Marca: SÃO FRANCISCO Fabricante: SÃO FRANCISCO Modelo / Versão: NÃO SE APLICA Descrição Detalhada do Objeto Ofertado: CARNE SECA (CHARQUE) Porte da empresa: ME/EPP						
24.450.515/0001-51	J. S. ARAUJO LTDA	Sim	Sim	280	R\$ 47,8600	R\$ 13.400,8000	17/07/2023 08:33:21
	Marca: NOBRE Fabricante: NOBRE Modelo / Versão: NOBRE						

Descrição Detalhada do Objeto Ofertado: Carne Salgada Tipo Corte: Coxão Mole - Charque , Origem: Bovina , Apresentação: Em Mantas , Estado De Conservação: Seco(A)
Porte da empresa: ME/EPP

Lances (Obs: lances com * na frente indicam que foram excluídos)

Valor do Lance	CNPJ/CPF	Data/Hora Registro
R\$ 47,8600	35.565.317/0001-50	17/07/2023 11:00:01:383
R\$ 47,8600	24.450.515/0001-51	17/07/2023 11:00:01:383
R\$ 47,8600	07.908.263/0001-42	17/07/2023 11:00:01:383
R\$ 47,8000	35.475.496/0001-34	17/07/2023 11:00:01:383
R\$ 47,0000	19.004.629/0001-38	17/07/2023 11:00:01:383
R\$ 46,9000	35.475.496/0001-34	17/07/2023 13:27:12:887
R\$ 46,5000	35.565.317/0001-50	17/07/2023 13:30:49:990
R\$ 46,0000	19.004.629/0001-38	17/07/2023 13:31:18:080
R\$ 45,9000	35.475.496/0001-34	17/07/2023 13:31:23:353
R\$ 45,8000	35.565.317/0001-50	17/07/2023 13:32:06:623
R\$ 45,7000	35.475.496/0001-34	17/07/2023 13:32:48:020
R\$ 45,6000	35.565.317/0001-50	17/07/2023 13:33:33:563
R\$ 45,5000	35.475.496/0001-34	17/07/2023 13:34:41:813
R\$ 45,4000	35.565.317/0001-50	17/07/2023 13:35:19:513
R\$ 45,3000	35.475.496/0001-34	17/07/2023 13:36:02:903
R\$ 45,0000	35.565.317/0001-50	17/07/2023 13:36:25:140
R\$ 44,9000	35.475.496/0001-34	17/07/2023 13:36:42:093
R\$ 44,8000	35.565.317/0001-50	17/07/2023 13:36:48:937
R\$ 44,0000	19.004.629/0001-38	17/07/2023 13:37:23:857
R\$ 43,9000	35.475.496/0001-34	17/07/2023 13:37:41:910
R\$ 43,8000	35.565.317/0001-50	17/07/2023 13:37:47:297
R\$ 43,0000	19.004.629/0001-38	17/07/2023 13:37:53:017
R\$ 42,9000	35.475.496/0001-34	17/07/2023 13:38:08:120
R\$ 42,0000	19.004.629/0001-38	17/07/2023 13:38:53:927
R\$ 41,9000	35.475.496/0001-34	17/07/2023 13:40:36:370
R\$ 41,8000	19.004.629/0001-38	17/07/2023 13:41:07:263
R\$ 41,7000	35.475.496/0001-34	17/07/2023 13:41:56:323
R\$ 41,0000	19.004.629/0001-38	17/07/2023 13:43:04:640
R\$ 40,0000	35.565.317/0001-50	17/07/2023 13:43:12:207
R\$ 39,0000	19.004.629/0001-38	17/07/2023 13:43:18:007
R\$ 40,5000	35.475.496/0001-34	17/07/2023 13:43:35:137
R\$ 40,0000	35.475.496/0001-34	17/07/2023 13:43:43:770
R\$ 38,9000	35.475.496/0001-34	17/07/2023 13:45:16:507
R\$ 38,0000	19.004.629/0001-38	17/07/2023 13:45:31:480
R\$ 37,9000	35.475.496/0001-34	17/07/2023 13:47:22:540
R\$ 36,4900	19.004.629/0001-38	17/07/2023 13:47:23:360
R\$ 36,3900	35.475.496/0001-34	17/07/2023 13:48:10:653
R\$ 35,4900	19.004.629/0001-38	17/07/2023 13:50:01:870

Não existem lances de desempate ME/EPP para o item

Eventos do Item

Evento	Data	Observações
Abertura	17/07/2023 13:21:45	Item aberto para lances.
Encerramento etapa aberta	17/07/2023 13:52:02	Item com etapa aberta encerrada.
Sorteio eletrônico	17/07/2023 13:52:02	Item teve empate real para o valor 47,8600. Procedeu-se o sorteio eletrônico entre os fornecedores com propostas empatadas.
Encerramento	17/07/2023 13:52:02	Item encerrado para lances.
Aceite de proposta	02/08/2023 13:43:04	Aceite individual da proposta. Fornecedor: AMS COMERCIO E SERVICOS LTDA, CNPJ/CPF: 19.004.629/0001-38, pelo melhor lance de R\$ 35,4900.
Habilitação de fornecedor	03/08/2023 17:33:22	Habilitação em grupo de propostas. Fornecedor: AMS COMERCIO E SERVICOS LTDA - CNPJ/CPF: 19.004.629/0001-38

Não existem intenções de recurso para o item

Item: 143 - Suco

Propostas Participaram deste item as empresas abaixo relacionadas, com suas respectivas propostas.

(As propostas com * na frente foram desclassificadas)

CNPJ/CPF	Fornecedor	ME/EPP Equiparada	Declaração ME/EPP	Quantidade	Valor Unit.	Valor Global	Data/Hora Registro
19.004.629/0001-38	AMS COMERCIO E SERVICOS LTDA	Sim	Sim	1.200	R\$ 13,5000	R\$ 16.200,0000	16/07/2023 14:55:58
	Marca: MID Fabricante: MID Modelo / Versão: MID Descrição Detalhada do Objeto Ofertado: SUCO EM PÓ (SABORES DIVERSOS) Porte da empresa: ME/EPP						
18.572.200/0001-84	CJN COMERCIO E SERVICOS DE ALIMENTOS LTDA	Sim	Sim	1.200	R\$ 13,7800	R\$ 16.536,0000	16/07/2023 17:24:45
	Marca: QUALIMAX Fabricante: QUALIMAX Modelo / Versão: QUALIMAX Descrição Detalhada do Objeto Ofertado: SUCO EM PÓ (SABORES DIVERSOS) Porte da empresa: ME/EPP						
07.908.263/0001-42	J DANTAS SILVA LTDA	Sim	Sim	1.200	R\$ 13,7900	R\$ 16.548,0000	13/07/2023 17:58:27
	Marca: icebel Fabricante: icebel Modelo / Versão: KG Descrição Detalhada do Objeto Ofertado: SUCO EM PÓ (SABORES DIVERSOS) Porte da empresa: ME/EPP						
35.565.317/0001-50	35.565.317 NAIANA SINDE TEIXEIRA LIMA VERDE	Sim	Sim	1.200	R\$ 13,7900	R\$ 16.548,0000	16/07/2023 23:47:01
	Marca: BRASUK Fabricante: BRASUK Modelo / Versão: NÃO SE APLICA Descrição Detalhada do Objeto Ofertado: SUCO EM PÓ (SABORES DIVERSOS) Porte da empresa: ME/EPP						
24.450.515/0001-51	J. S. ARAUJO LTDA	Sim	Sim	1.200	R\$ 13,7900	R\$ 16.548,0000	17/07/2023 08:33:21
	Marca: MID Fabricante: MID Modelo / Versão: MID Descrição Detalhada do Objeto Ofertado: Suco Apresentação: Pó , Sabor: Variado , Tipo: Artificial Porte da empresa: ME/EPP						
29.350.463/0001-65	ROLV COMERCIO E REPRESENTACAO LTDA	Sim	Sim	1.200	R\$ 15,0000	R\$ 18.000,0000	16/07/2023 01:15:55
	Marca: ICEBEL Fabricante: ICEBEL Modelo / Versão: KG Descrição Detalhada do Objeto Ofertado: SUCO EM PÓ (SABORES DIVERSOS) Porte da empresa: ME/EPP						
18.472.579/0001-50	COMSABOR COMERCIO DE ALIMENTOS LTDA	Sim	Sim	1.200	R\$ 22,8000	R\$ 27.360,0000	13/07/2023 11:06:43
	Marca: CELLI/APTI Fabricante: CELLI/APTI Modelo / Versão: KG Descrição Detalhada do Objeto Ofertado: SUCO EM PÓ (SABORES DIVERSOS) Porte da empresa: ME/EPP						
12.561.153/0001-97	SM PANTANAL REPRESENTACOES E SERVICOS LTDA	Sim	Sim	1.200	R\$ 25,0000	R\$ 30.000,0000	17/07/2023 09:57:38
	Marca: Qualimax Fabricante: Qualimax Modelo / Versão: SUCO Descrição Detalhada do Objeto Ofertado: SUCO EM PÓ (SABORES DIVERSOS) Porte da empresa: ME/EPP						

Lances (Obs: lances com * na frente indicam que foram excluídos)

Valor do Lance	CNPJ/CPF	Data/Hora Registro
R\$ 25,0000	12.561.153/0001-97	17/07/2023 11:00:01:383
R\$ 22,8000	18.472.579/0001-50	17/07/2023 11:00:01:383
R\$ 15,0000	29.350.463/0001-65	17/07/2023 11:00:01:383
R\$ 13,7900	07.908.263/0001-42	17/07/2023 11:00:01:383
R\$ 13,7900	24.450.515/0001-51	17/07/2023 11:00:01:383
R\$ 13,7900	35.565.317/0001-50	17/07/2023 11:00:01:383
R\$ 13,7800	18.572.200/0001-84	17/07/2023 11:00:01:383
R\$ 13,5000	19.004.629/0001-38	17/07/2023 11:00:01:383

	R\$ 13,4000	18.472.579/0001-50	17/07/2023 13:26:41:947
	R\$ 13,6800	12.561.153/0001-97	17/07/2023 13:27:40:810
	R\$ 13,2000	07.908.263/0001-42	17/07/2023 13:29:03:863
	R\$ 13,1000	18.472.579/0001-50	17/07/2023 13:29:39:857
	R\$ 13,0000	35.565.317/0001-50	17/07/2023 13:31:02:963
	R\$ 12,9000	18.472.579/0001-50	17/07/2023 13:31:56:633
	R\$ 12,8000	35.565.317/0001-50	17/07/2023 13:32:14:457
	R\$ 12,7000	18.472.579/0001-50	17/07/2023 13:32:18:427
	R\$ 12,6000	35.565.317/0001-50	17/07/2023 13:34:41:397
	R\$ 12,5000	18.472.579/0001-50	17/07/2023 13:35:23:573
	R\$ 12,4000	35.565.317/0001-50	17/07/2023 13:35:59:200
	R\$ 12,3000	18.472.579/0001-50	17/07/2023 13:36:23:510

Não existem lances de desempate ME/EPP para o item

Eventos do Item		
Evento	Data	Observações
Abertura	17/07/2023 13:26:03	Item aberto para lances.
Encerramento etapa aberta	17/07/2023 13:38:24	Item com etapa aberta encerrada.
Encerramento	17/07/2023 13:38:24	Item encerrado para lances.
Aceite de proposta	31/07/2023 17:08:31	Aceite individual da proposta. Fornecedor: COMSABOR COMERCIO DE ALIMENTOS LTDA, CNPJ/CPF: 18.472.579/0001-50, pelo melhor lance de R\$ 12,3000.
Habilitação de fornecedor	03/08/2023 17:33:22	Habilitação em grupo de propostas. Fornecedor: COMSABOR COMERCIO DE ALIMENTOS LTDA - CNPJ/CPF: 18.472.579/0001-50

Não existem intenções de recurso para o item

Item: 144 - Verdura in natura

Propostas Participaram deste item as empresas abaixo relacionadas, com suas respectivas propostas. (As propostas com * na frente foram desclassificadas)							
CNPJ/CPF	Fornecedor	ME/EPP Equiparada	Declaração ME/EPP	Quantidade	Valor Unit.	Valor Global	Data/Hora Registro
19.004.629/0001-38	AMS COMERCIO E SERVICOS LTDA	Sim	Sim	480	R\$ 11,0000	R\$ 5.280,0000	16/07/2023 14:55:58
	Marca: NACIONAL Fabricante: NACIONAL Modelo / Versão: NACIONAL Descrição Detalhada do Objeto Ofertado: "VERDURA IN NATURA, TIPO REPOLHO BRANCO/VERDE" Porte da empresa: ME/EPP						
07.908.263/0001-42	J DANTAS SILVA LTDA	Sim	Sim	480	R\$ 11,1100	R\$ 5.332,8000	13/07/2023 17:58:27
	Marca: nacional Fabricante: nacional Modelo / Versão: KG Descrição Detalhada do Objeto Ofertado: "VERDURA IN NATURA, TIPO REPOLHO BRANCO/VERDE" Porte da empresa: ME/EPP						
35.565.317/0001-50	35.565.317 NAIANA SINDE TEIXEIRA LIMA VERDE	Sim	Sim	480	R\$ 11,1100	R\$ 5.332,8000	16/07/2023 23:47:01
	Marca: IN NATURA Fabricante: IN NATURA Modelo / Versão: NÃO SE APLICA Descrição Detalhada do Objeto Ofertado: VERDURA IN NATURA, TIPO REPOLHO BRANCO/VERDE Porte da empresa: ME/EPP						
24.450.515/0001-51	J. S. ARAUJO LTDA	Sim	Sim	480	R\$ 11,1100	R\$ 5.332,8000	17/07/2023 08:33:21
	Marca: REGIONAL Fabricante: REGIONAL Modelo / Versão: REGIONAL Descrição Detalhada do Objeto Ofertado: Verdura In Natura Tipo: Repolho Branco / Verde Porte da empresa: ME/EPP						
29.350.463/0001-65	ROLV COMERCIO E REPRESENTACAO LTDA	Sim	Sim	480	R\$ 20,0000	R\$ 9.600,0000	16/07/2023 01:15:55
	Marca: LOCAL Fabricante: LOCAL Modelo / Versão: KG Descrição Detalhada do Objeto Ofertado: VERDURA IN NATURA, TIPO REPOLHO BRANCO/VERDE MARCA: LOCAL Porte da empresa: ME/EPP						

Lances (Obs: lances com * na frente indicam que foram excluídos)

Valor do Lance	CNPJ/CPF	Data/Hora Registro
R\$ 20,0000	29.350.463/0001-65	17/07/2023 11:00:01:383
R\$ 11,1100	07.908.263/0001-42	17/07/2023 11:00:01:383
R\$ 11,1100	35.565.317/0001-50	17/07/2023 11:00:01:383
R\$ 11,1100	24.450.515/0001-51	17/07/2023 11:00:01:383
R\$ 11,0000	19.004.629/0001-38	17/07/2023 11:00:01:383
R\$ 9,9000	07.908.263/0001-42	17/07/2023 13:28:48:837
R\$ 9,8000	24.450.515/0001-51	17/07/2023 13:31:33:910
R\$ 9,5000	07.908.263/0001-42	17/07/2023 13:32:22:617
R\$ 7,8900	24.450.515/0001-51	17/07/2023 13:33:49:007
R\$ 7,7900	07.908.263/0001-42	17/07/2023 13:33:58:337
R\$ 7,6900	24.450.515/0001-51	17/07/2023 13:34:14:710
R\$ 7,5000	07.908.263/0001-42	17/07/2023 13:34:22:503
R\$ 7,4000	24.450.515/0001-51	17/07/2023 13:34:27:323
R\$ 7,3000	07.908.263/0001-42	17/07/2023 13:34:33:973
R\$ 9,0000	19.004.629/0001-38	17/07/2023 13:36:15:853

Não existem lances de desempate ME/EPP para o item**Eventos do Item**

Evento	Data	Observações
Abertura	17/07/2023 13:26:23	Item aberto para lances.
Encerramento etapa aberta	17/07/2023 13:38:16	Item com etapa aberta encerrada.
Encerramento	17/07/2023 13:38:16	Item encerrado para lances.
Abertura do prazo - Convocação anexo	25/07/2023 12:35:00	Convocado para envio de anexo o fornecedor J DANTAS SILVA LTDA, CNPJ/CPF: 07.908.263/0001-42.
Encerramento do prazo - Convocação anexo	25/07/2023 12:57:59	Encerrado o prazo de Convocação de Anexo pelo fornecedor J DANTAS SILVA LTDA, CNPJ/CPF: 07.908.263/0001-42.
Aceite de proposta	02/08/2023 13:53:22	Aceite individual da proposta. Fornecedor: J DANTAS SILVA LTDA, CNPJ/CPF: 07.908.263/0001-42, pelo melhor lance de R\$ 7,3000.
Habilitação de fornecedor	03/08/2023 17:33:22	Habilitação em grupo de propostas. Fornecedor: J DANTAS SILVA LTDA - CNPJ/CPF: 07.908.263/0001-42

Não existem intenções de recurso para o item**Troca de Mensagens**

	Data	Mensagem
Sistema	17/07/2023 11:00:01	A sessão pública está aberta. Nesta compra foi realizada a análise de propostas automática e todas foram classificadas para a fase de lances. Até 20 itens poderão estar em disputa simultaneamente e o período de abertura para disputa será entre 08:00 e 18:00. Haverá aviso prévio de abertura dos itens de 5 minutos. Mantenham-se conectados.
Sistema	17/07/2023 11:00:02	A abertura do item 1 para lances está agendada para daqui a 5 minutos. Mantenham-se conectados.
Sistema	17/07/2023 11:00:03	A abertura do item 2 para lances está agendada para daqui a 5 minutos. Mantenham-se conectados.
Sistema	17/07/2023 11:00:04	A abertura do item 3 para lances está agendada para daqui a 5 minutos. Mantenham-se conectados.
Sistema	17/07/2023 11:00:05	A abertura do item 4 para lances está agendada para daqui a 5 minutos. Mantenham-se conectados.
Sistema	17/07/2023 11:00:06	A abertura do item 5 para lances está agendada para daqui a 5 minutos. Mantenham-se conectados.
Sistema	17/07/2023 11:00:07	A abertura do item 6 para lances está agendada para daqui a 5 minutos. Mantenham-se conectados.
Sistema	17/07/2023 11:00:08	A abertura do item 7 para lances está agendada para daqui a 5 minutos. Mantenham-se conectados.
Sistema	17/07/2023 11:00:09	A abertura do item 8 para lances está agendada para daqui a 5 minutos. Mantenham-se conectados.
Sistema	17/07/2023 11:00:10	A abertura do item 9 para lances está agendada para daqui a 5 minutos. Mantenham-se conectados.
Sistema	17/07/2023 11:00:11	A abertura do item 10 para lances está agendada para daqui a 5 minutos. Mantenham-se conectados.

Sistema	17/07/2023 11:00:14	A abertura do item 11 para lances está agendada para daqui a 5 minutos. Mantenham-se conectados.
Sistema	17/07/2023 11:00:16	A abertura do item 12 para lances está agendada para daqui a 5 minutos. Mantenham-se conectados.
Sistema	17/07/2023 11:00:18	A abertura do item 13 para lances está agendada para daqui a 5 minutos. Mantenham-se conectados.
Sistema	17/07/2023 11:00:19	A abertura do item 14 para lances está agendada para daqui a 5 minutos. Mantenham-se conectados.
Sistema	17/07/2023 11:00:20	A abertura do item 15 para lances está agendada para daqui a 5 minutos. Mantenham-se conectados.
Sistema	17/07/2023 11:00:21	A abertura do item 16 para lances está agendada para daqui a 5 minutos. Mantenham-se conectados.
Sistema	17/07/2023 11:00:21	A abertura do item 17 para lances está agendada para daqui a 5 minutos. Mantenham-se conectados.
Sistema	17/07/2023 11:00:23	A abertura do item 18 para lances está agendada para daqui a 5 minutos. Mantenham-se conectados.
Sistema	17/07/2023 11:00:23	A abertura do item 19 para lances está agendada para daqui a 5 minutos. Mantenham-se conectados.
Sistema	17/07/2023 11:00:24	A abertura do item 20 para lances está agendada para daqui a 5 minutos. Mantenham-se conectados.
Pregoeiro	17/07/2023 11:03:41	Senhores licitantes, bom dia, conforme previsto estamos iniciando os procedimentos do Pregão 01/2023.
Sistema	17/07/2023 11:05:03	O item 2 foi aberto. Solicitamos o envio de lances.
Sistema	17/07/2023 11:05:04	O item 1 foi aberto. Solicitamos o envio de lances.
Sistema	17/07/2023 11:05:04	O item 3 foi aberto. Solicitamos o envio de lances.
Sistema	17/07/2023 11:05:06	O item 4 foi aberto. Solicitamos o envio de lances.
Sistema	17/07/2023 11:05:06	Algumas propostas do item 4 estão empatadas. Solicitamos o envio de lances.
Sistema	17/07/2023 11:05:07	O item 6 foi aberto. Solicitamos o envio de lances.
Sistema	17/07/2023 11:05:07	Algumas propostas do item 6 estão empatadas. Solicitamos o envio de lances.
Sistema	17/07/2023 11:05:07	O item 5 foi aberto. Solicitamos o envio de lances.
Sistema	17/07/2023 11:05:09	O item 8 foi aberto. Solicitamos o envio de lances.
Sistema	17/07/2023 11:05:09	O item 7 foi aberto. Solicitamos o envio de lances.
Sistema	17/07/2023 11:05:09	Algumas propostas do item 7 estão empatadas. Solicitamos o envio de lances.
Sistema	17/07/2023 11:05:11	O item 10 foi aberto. Solicitamos o envio de lances.
Sistema	17/07/2023 11:05:11	O item 9 foi aberto. Solicitamos o envio de lances.
Sistema	17/07/2023 11:05:14	O item 11 foi aberto. Solicitamos o envio de lances.
Sistema	17/07/2023 11:05:16	O item 12 foi aberto. Solicitamos o envio de lances.
Sistema	17/07/2023 11:05:18	O item 13 foi aberto. Solicitamos o envio de lances.
Sistema	17/07/2023 11:05:19	O item 14 foi aberto. Solicitamos o envio de lances.
Sistema	17/07/2023 11:05:21	O item 15 foi aberto. Solicitamos o envio de lances.
Sistema	17/07/2023 11:05:21	O item 16 foi aberto. Solicitamos o envio de lances.
Sistema	17/07/2023 11:05:21	O item 17 foi aberto. Solicitamos o envio de lances.
Sistema	17/07/2023 11:05:22	O item 18 foi aberto. Solicitamos o envio de lances.
Sistema	17/07/2023 11:05:22	Algumas propostas do item 18 estão empatadas. Solicitamos o envio de lances.
Sistema	17/07/2023 11:05:24	O item 19 foi aberto. Solicitamos o envio de lances.
Sistema	17/07/2023 11:05:24	Algumas propostas do item 19 estão empatadas. Solicitamos o envio de lances.

Sistema	17/07/2023 11:05:26	O item 20 foi aberto. Solicitamos o envio de lances.
Sistema	17/07/2023 11:05:26	Algumas propostas do item 20 estão empatadas. Solicitamos o envio de lances.
Pregoeiro	17/07/2023 11:11:07	Será desclassificada a proposta ou o lance vencedor, apresentar preço final superior ao preço máximo fixado (Acórdão nº 1455/2018 -TCU - Plenário), desconto menor do que o mínimo exigido ou que apresentar preço manifestamente inexequível.
Sistema	17/07/2023 11:15:22	O item 17 está aguardando decisão de reinício ou encerramento da etapa aberta pelo comprador.
Sistema	17/07/2023 11:15:35	O item 5 está encerrado.
Sistema	17/07/2023 11:15:36	A abertura do item 21 para lances está agendada para daqui a 5 minutos. Mantenham-se conectados.
Sistema	17/07/2023 11:15:37	O item 2 teve empate real para o valor 35,4500. Procedeu-se o sorteio eletrônico entre os fornecedores com propostas empatadas. Acompanhe as convocações no Julgamento de Propostas.
Sistema	17/07/2023 11:15:37	O item 2 está encerrado.
Sistema	17/07/2023 11:15:39	A abertura do item 22 para lances está agendada para daqui a 5 minutos. Mantenham-se conectados.
Sistema	17/07/2023 11:15:41	O item 8 teve empate real para o valor 7,7200. Procedeu-se o sorteio eletrônico entre os fornecedores com propostas empatadas. Acompanhe as convocações no Julgamento de Propostas.
Sistema	17/07/2023 11:15:41	O item 8 está encerrado.
Sistema	17/07/2023 11:15:43	A abertura do item 23 para lances está agendada para daqui a 5 minutos. Mantenham-se conectados.
Sistema	17/07/2023 11:16:55	O item 1 teve empate real para o valor 6,0900. Procedeu-se o sorteio eletrônico entre os fornecedores com propostas empatadas. Acompanhe as convocações no Julgamento de Propostas.
Sistema	17/07/2023 11:16:55	O item 1 está encerrado.
Sistema	17/07/2023 11:16:57	A abertura do item 24 para lances está agendada para daqui a 5 minutos. Mantenham-se conectados.
Sistema	17/07/2023 11:17:08	O item 6 está encerrado.
Sistema	17/07/2023 11:17:10	A abertura do item 25 para lances está agendada para daqui a 5 minutos. Mantenham-se conectados.
Sistema	17/07/2023 11:17:11	O item 20 está encerrado.
Sistema	17/07/2023 11:17:13	A abertura do item 26 para lances está agendada para daqui a 5 minutos. Mantenham-se conectados.
Sistema	17/07/2023 11:18:09	O item 19 teve empate real para o valor 16,7100. Procedeu-se o sorteio eletrônico entre os fornecedores com propostas empatadas. Acompanhe as convocações no Julgamento de Propostas.
Sistema	17/07/2023 11:18:09	O item 19 está encerrado.
Sistema	17/07/2023 11:18:11	A abertura do item 27 para lances está agendada para daqui a 5 minutos. Mantenham-se conectados.
Sistema	17/07/2023 11:18:17	O item 9 está encerrado.
Sistema	17/07/2023 11:18:24	A abertura do item 28 para lances está agendada para daqui a 5 minutos. Mantenham-se conectados.
Sistema	17/07/2023 11:18:28	O item 17 está encerrado.
Sistema	17/07/2023 11:18:28	O item 17 teve empate real para o valor 3,0700. Procedeu-se o sorteio eletrônico entre os fornecedores com propostas empatadas. Acompanhe as convocações no Julgamento de Propostas.
Sistema	17/07/2023 11:18:29	A abertura do item 29 para lances está agendada para daqui a 5 minutos. Mantenham-se conectados.
Sistema	17/07/2023 11:19:24	O item 11 está encerrado.
Sistema	17/07/2023 11:19:25	A abertura do item 30 para lances está agendada para daqui a 5 minutos. Mantenham-se conectados.
Sistema	17/07/2023 11:19:41	O item 7 está encerrado.
Sistema	17/07/2023 11:19:46	A abertura do item 31 para lances está agendada para daqui a 5 minutos. Mantenham-se conectados.
Sistema	17/07/2023 11:20:06	O item 15 está encerrado.

Sistema	17/07/2023 11:20:07	A abertura do item 32 para lances está agendada para daqui a 5 minutos. Mantenham-se conectados.
Sistema	17/07/2023 11:20:36	O item 21 foi aberto. Solicitamos o envio de lances.
Sistema	17/07/2023 11:20:37	Algumas propostas do item 21 estão empatadas. Solicitamos o envio de lances.
Sistema	17/07/2023 11:20:38	O item 22 foi aberto. Solicitamos o envio de lances.
Sistema	17/07/2023 11:20:38	Algumas propostas do item 22 estão empatadas. Solicitamos o envio de lances.
Sistema	17/07/2023 11:20:42	O item 23 foi aberto. Solicitamos o envio de lances.
Sistema	17/07/2023 11:20:42	Algumas propostas do item 23 estão empatadas. Solicitamos o envio de lances.
Sistema	17/07/2023 11:20:45	O item 4 teve empate real para o valor 12,9800. Procedeu-se o sorteio eletrônico entre os fornecedores com propostas empatadas. Acompanhe as convocações no Julgamento de Propostas.
Sistema	17/07/2023 11:20:45	O item 4 está encerrado.
Sistema	17/07/2023 11:20:46	A abertura do item 33 para lances está agendada para daqui a 5 minutos. Mantenham-se conectados.
Sistema	17/07/2023 11:21:56	O item 24 foi aberto. Solicitamos o envio de lances.
Sistema	17/07/2023 11:21:56	Algumas propostas do item 24 estão empatadas. Solicitamos o envio de lances.
Sistema	17/07/2023 11:22:10	Algumas propostas do item 25 estão empatadas. Solicitamos o envio de lances.
Sistema	17/07/2023 11:22:10	O item 25 foi aberto. Solicitamos o envio de lances.
Sistema	17/07/2023 11:22:12	O item 26 foi aberto. Solicitamos o envio de lances.
Sistema	17/07/2023 11:22:24	O item 14 teve empate real para o valor 18,5000. Procedeu-se o sorteio eletrônico entre os fornecedores com propostas empatadas. Acompanhe as convocações no Julgamento de Propostas.
Sistema	17/07/2023 11:22:24	O item 14 está encerrado.
Sistema	17/07/2023 11:23:11	O item 27 foi aberto. Solicitamos o envio de lances.
Sistema	17/07/2023 11:23:23	O item 28 foi aberto. Solicitamos o envio de lances.
Sistema	17/07/2023 11:23:29	O item 29 foi aberto. Solicitamos o envio de lances.
Sistema	17/07/2023 11:24:25	O item 30 foi aberto. Solicitamos o envio de lances.
Sistema	17/07/2023 11:24:25	Algumas propostas do item 30 estão empatadas. Solicitamos o envio de lances.
Sistema	17/07/2023 11:24:42	A abertura do item 34 para lances está agendada para daqui a 5 minutos. Mantenham-se conectados.
Sistema	17/07/2023 11:24:46	O item 31 foi aberto. Solicitamos o envio de lances.
Sistema	17/07/2023 11:25:07	O item 32 foi aberto. Solicitamos o envio de lances.
Sistema	17/07/2023 11:25:09	O item 18 está encerrado.
Sistema	17/07/2023 11:25:10	A abertura do item 35 para lances está agendada para daqui a 5 minutos. Mantenham-se conectados.
Sistema	17/07/2023 11:25:46	O item 33 foi aberto. Solicitamos o envio de lances.
Sistema	17/07/2023 11:25:46	Algumas propostas do item 33 estão empatadas. Solicitamos o envio de lances.
Sistema	17/07/2023 11:27:08	O item 10 está encerrado.
Sistema	17/07/2023 11:27:09	A abertura do item 36 para lances está agendada para daqui a 5 minutos. Mantenham-se conectados.
Sistema	17/07/2023 11:27:40	O item 34 foi aberto. Solicitamos o envio de lances.
Sistema	17/07/2023 11:27:40	Algumas propostas do item 34 estão empatadas. Solicitamos o envio de lances.
Sistema	17/07/2023 11:28:00	O item 12 está encerrado.

Sistema	17/07/2023 11:28:00	O item 16 está encerrado.
Sistema	17/07/2023 11:28:02	A abertura do item 37 para lances está agendada para daqui a 5 minutos. Mantenham-se conectados.
Sistema	17/07/2023 11:28:07	A abertura do item 38 para lances está agendada para daqui a 5 minutos. Mantenham-se conectados.
Sistema	17/07/2023 11:30:10	O item 35 foi aberto. Solicitamos o envio de lances.
Sistema	17/07/2023 11:30:10	Algumas propostas do item 35 estão empatadas. Solicitamos o envio de lances.
Sistema	17/07/2023 11:31:38	O item 21 teve empate real para o valor 41,5900. Procedeu-se o sorteio eletrônico entre os fornecedores com propostas empatadas. Acompanhe as convocações no Julgamento de Propostas.
Sistema	17/07/2023 11:31:38	O item 21 está encerrado.
Sistema	17/07/2023 11:31:39	A abertura do item 39 para lances está agendada para daqui a 5 minutos. Mantenham-se conectados.
Sistema	17/07/2023 11:31:51	O item 3 está encerrado.
Sistema	17/07/2023 11:31:52	A abertura do item 40 para lances está agendada para daqui a 5 minutos. Mantenham-se conectados.
Sistema	17/07/2023 11:31:52	O item 22 está encerrado.
Sistema	17/07/2023 11:31:53	A abertura do item 41 para lances está agendada para daqui a 5 minutos. Mantenham-se conectados.
Sistema	17/07/2023 11:32:09	O item 36 foi aberto. Solicitamos o envio de lances.
Sistema	17/07/2023 11:32:18	O item 23 está encerrado.
Sistema	17/07/2023 11:32:19	A abertura do item 42 para lances está agendada para daqui a 5 minutos. Mantenham-se conectados.
Sistema	17/07/2023 11:32:30	O item 25 está encerrado.
Sistema	17/07/2023 11:32:32	A abertura do item 43 para lances está agendada para daqui a 5 minutos. Mantenham-se conectados.
Sistema	17/07/2023 11:33:02	O item 37 foi aberto. Solicitamos o envio de lances.
Sistema	17/07/2023 11:33:07	O item 38 foi aberto. Solicitamos o envio de lances.
Sistema	17/07/2023 11:33:07	Algumas propostas do item 38 estão empatadas. Solicitamos o envio de lances.
Sistema	17/07/2023 11:33:34	O item 24 está encerrado.
Sistema	17/07/2023 11:33:34	A abertura do item 44 para lances está agendada para daqui a 5 minutos. Mantenham-se conectados.
Sistema	17/07/2023 11:36:39	O item 39 foi aberto. Solicitamos o envio de lances.
Sistema	17/07/2023 11:36:39	Algumas propostas do item 39 estão empatadas. Solicitamos o envio de lances.
Sistema	17/07/2023 11:36:50	O item 26 está encerrado.
Sistema	17/07/2023 11:36:51	A abertura do item 45 para lances está agendada para daqui a 5 minutos. Mantenham-se conectados.
Sistema	17/07/2023 11:36:52	O item 40 foi aberto. Solicitamos o envio de lances.
Sistema	17/07/2023 11:36:53	O item 41 foi aberto. Solicitamos o envio de lances.
Sistema	17/07/2023 11:37:12	O item 13 está encerrado.
Sistema	17/07/2023 11:37:14	A abertura do item 46 para lances está agendada para daqui a 5 minutos. Mantenham-se conectados.
Sistema	17/07/2023 11:37:15	O item 27 está encerrado.
Sistema	17/07/2023 11:37:16	A abertura do item 47 para lances está agendada para daqui a 5 minutos. Mantenham-se conectados.
Sistema	17/07/2023 11:37:19	O item 42 foi aberto. Solicitamos o envio de lances.
Sistema	17/07/2023 11:37:19	Algumas propostas do item 42 estão empatadas. Solicitamos o envio de lances.

Sistema	17/07/2023 11:37:32	O item 43 foi aberto. Solicitamos o envio de lances.
Sistema	17/07/2023 11:38:10	O item 29 teve empate real para o valor 46,8800. Procedeu-se o sorteio eletrônico entre os fornecedores com propostas empatadas. Acompanhe as convocações no Julgamento de Propostas.
Sistema	17/07/2023 11:38:10	O item 29 está encerrado.
Sistema	17/07/2023 11:38:11	A abertura do item 48 para lances está agendada para daqui a 5 minutos. Mantenham-se conectados.
Sistema	17/07/2023 11:38:35	O item 44 foi aberto. Solicitamos o envio de lances.
Sistema	17/07/2023 11:41:51	O item 45 foi aberto. Solicitamos o envio de lances.
Sistema	17/07/2023 11:42:14	O item 46 foi aberto. Solicitamos o envio de lances.
Sistema	17/07/2023 11:42:17	O item 47 foi aberto. Solicitamos o envio de lances.
Sistema	17/07/2023 11:43:03	O item 37 está aguardando decisão de reinício ou encerramento da etapa aberta pelo comprador.
Sistema	17/07/2023 11:43:11	O item 48 foi aberto. Solicitamos o envio de lances.
Sistema	17/07/2023 11:45:53	O item 28 teve empate real para o valor 30,5600. Procedeu-se o sorteio eletrônico entre os fornecedores com propostas empatadas. Acompanhe as convocações no Julgamento de Propostas.
Sistema	17/07/2023 11:45:53	O item 28 está encerrado.
Sistema	17/07/2023 11:45:53	O item 32 teve empate real para o valor 24,8000. Procedeu-se o sorteio eletrônico entre os fornecedores com propostas empatadas. Acompanhe as convocações no Julgamento de Propostas.
Sistema	17/07/2023 11:45:53	O item 32 está encerrado.
Sistema	17/07/2023 11:45:54	A abertura do item 49 para lances está agendada para daqui a 5 minutos. Mantenham-se conectados.
Sistema	17/07/2023 11:45:55	A abertura do item 50 para lances está agendada para daqui a 5 minutos. Mantenham-se conectados.
Sistema	17/07/2023 11:46:28	O item 35 teve empate real para o valor 60,9400. Procedeu-se o sorteio eletrônico entre os fornecedores com propostas empatadas. Acompanhe as convocações no Julgamento de Propostas.
Sistema	17/07/2023 11:46:28	O item 35 está encerrado.
Sistema	17/07/2023 11:46:29	A abertura do item 51 para lances está agendada para daqui a 5 minutos. Mantenham-se conectados.
Sistema	17/07/2023 11:46:40	O item 39 está aguardando decisão de reinício ou encerramento da etapa aberta pelo comprador.
Sistema	17/07/2023 11:46:42	O item 38 está encerrado.
Sistema	17/07/2023 11:46:42	A abertura do item 52 para lances está agendada para daqui a 5 minutos. Mantenham-se conectados.
Sistema	17/07/2023 11:47:59	O item 40 teve empate real para o valor 33,0600. Procedeu-se o sorteio eletrônico entre os fornecedores com propostas empatadas. Acompanhe as convocações no Julgamento de Propostas.
Sistema	17/07/2023 11:47:59	O item 40 está encerrado.
Sistema	17/07/2023 11:48:00	A abertura do item 53 para lances está agendada para daqui a 5 minutos. Mantenham-se conectados.
Sistema	17/07/2023 11:48:20	O item 41 está encerrado.
Sistema	17/07/2023 11:48:21	A abertura do item 54 para lances está agendada para daqui a 5 minutos. Mantenham-se conectados.
Sistema	17/07/2023 11:50:07	O item 37 está encerrado.
Sistema	17/07/2023 11:50:10	O item 39 teve empate real para o valor 24,6300. Procedeu-se o sorteio eletrônico entre os fornecedores com propostas empatadas. Acompanhe as convocações no Julgamento de Propostas.
Sistema	17/07/2023 11:50:10	O item 39 está encerrado.
Sistema	17/07/2023 11:50:12	A abertura do item 55 para lances está agendada para daqui a 5 minutos. Mantenham-se conectados.
Sistema	17/07/2023 11:50:13	A abertura do item 56 para lances está agendada para daqui a 5 minutos. Mantenham-se conectados.

Sistema	17/07/2023 11:50:20	O item 30 está encerrado.
Sistema	17/07/2023 11:50:21	A abertura do item 57 para lances está agendada para daqui a 5 minutos. Mantenham-se conectados.
Sistema	17/07/2023 11:50:56	O item 50 foi aberto. Solicitamos o envio de lances.
Sistema	17/07/2023 11:50:56	Algumas propostas do item 50 estão empatadas. Solicitamos o envio de lances.
Sistema	17/07/2023 11:51:02	O item 42 está encerrado.
Sistema	17/07/2023 11:51:03	A abertura do item 58 para lances está agendada para daqui a 5 minutos. Mantenham-se conectados.
Sistema	17/07/2023 11:51:19	O item 43 está encerrado.
Sistema	17/07/2023 11:51:20	A abertura do item 59 para lances está agendada para daqui a 5 minutos. Mantenham-se conectados.
Sistema	17/07/2023 11:51:29	O item 51 foi aberto. Solicitamos o envio de lances.
Sistema	17/07/2023 11:51:29	Algumas propostas do item 51 estão empatadas. Solicitamos o envio de lances.
Sistema	17/07/2023 11:51:42	O item 52 foi aberto. Solicitamos o envio de lances.
Sistema	17/07/2023 11:51:54	O item 49 foi aberto. Solicitamos o envio de lances.
Sistema	17/07/2023 11:51:54	Algumas propostas do item 49 estão empatadas. Solicitamos o envio de lances.
Sistema	17/07/2023 11:53:00	O item 53 foi aberto. Solicitamos o envio de lances.
Sistema	17/07/2023 11:53:00	Algumas propostas do item 53 estão empatadas. Solicitamos o envio de lances.
Sistema	17/07/2023 11:53:07	O item 47 teve empate real para o valor 6,2400. Procedeu-se o sorteio eletrônico entre os fornecedores com propostas empatadas. Acompanhe as convocações no Julgamento de Propostas.
Sistema	17/07/2023 11:53:07	O item 47 está encerrado.
Sistema	17/07/2023 11:53:08	A abertura do item 60 para lances está agendada para daqui a 5 minutos. Mantenham-se conectados.
Sistema	17/07/2023 11:53:21	O item 54 foi aberto. Solicitamos o envio de lances.
Sistema	17/07/2023 11:53:21	Algumas propostas do item 54 estão empatadas. Solicitamos o envio de lances.
Sistema	17/07/2023 11:55:12	O item 55 foi aberto. Solicitamos o envio de lances.
Sistema	17/07/2023 11:55:12	Algumas propostas do item 55 estão empatadas. Solicitamos o envio de lances.
Sistema	17/07/2023 11:55:12	O item 56 foi aberto. Solicitamos o envio de lances.
Sistema	17/07/2023 11:55:21	O item 57 foi aberto. Solicitamos o envio de lances.
Sistema	17/07/2023 11:55:51	O item 36 teve empate real para o valor 77,0000. Procedeu-se o sorteio eletrônico entre os fornecedores com propostas empatadas. Acompanhe as convocações no Julgamento de Propostas.
Sistema	17/07/2023 11:55:51	O item 36 está encerrado.
Sistema	17/07/2023 11:55:52	A abertura do item 61 para lances está agendada para daqui a 5 minutos. Mantenham-se conectados.
Sistema	17/07/2023 11:55:55	O item 44 está encerrado.
Sistema	17/07/2023 11:55:55	O item 44 teve empate real para o valor 22,6900. Procedeu-se o sorteio eletrônico entre os fornecedores com propostas empatadas. Acompanhe as convocações no Julgamento de Propostas.
Sistema	17/07/2023 11:55:56	A abertura do item 62 para lances está agendada para daqui a 5 minutos. Mantenham-se conectados.
Sistema	17/07/2023 11:56:03	O item 58 foi aberto. Solicitamos o envio de lances.
Sistema	17/07/2023 11:56:20	O item 33 teve empate real para o valor 42,6500. Procedeu-se o sorteio eletrônico entre os fornecedores com propostas empatadas. Acompanhe as convocações no Julgamento de Propostas.
Sistema	17/07/2023 11:56:20	O item 33 está encerrado.

Sistema	17/07/2023 11:56:21	O item 59 foi aberto. Solicitamos o envio de lances.
Sistema	17/07/2023 11:56:22	A abertura do item 63 para lances está agendada para daqui a 5 minutos. Mantenham-se conectados.
Sistema	17/07/2023 11:57:22	O item 31 teve empate real para o valor 72,8200. Procedeu-se o sorteio eletrônico entre os fornecedores com propostas empatadas. Acompanhe as convocações no Julgamento de Propostas.
Sistema	17/07/2023 11:57:22	O item 31 está encerrado.
Sistema	17/07/2023 11:57:24	A abertura do item 64 para lances está agendada para daqui a 5 minutos. Mantenham-se conectados.
Sistema	17/07/2023 11:58:06	O item 34 teve empate real para o valor 52,3100. Procedeu-se o sorteio eletrônico entre os fornecedores com propostas empatadas. Acompanhe as convocações no Julgamento de Propostas.
Sistema	17/07/2023 11:58:06	O item 34 está encerrado.
Sistema	17/07/2023 11:58:07	A abertura do item 65 para lances está agendada para daqui a 5 minutos. Mantenham-se conectados.
Sistema	17/07/2023 11:58:08	O item 60 foi aberto. Solicitamos o envio de lances.
Sistema	17/07/2023 12:00:14	O item 48 está encerrado.
Sistema	17/07/2023 12:00:17	O item 46 teve empate real para o valor 46,3500. Procedeu-se o sorteio eletrônico entre os fornecedores com propostas empatadas. Acompanhe as convocações no Julgamento de Propostas.
Sistema	17/07/2023 12:00:17	O item 46 está encerrado.
Sistema	17/07/2023 12:00:18	A abertura do item 66 para lances está agendada para daqui a 5 minutos. Mantenham-se conectados.
Sistema	17/07/2023 12:00:19	A abertura do item 67 para lances está agendada para daqui a 5 minutos. Mantenham-se conectados.
Sistema	17/07/2023 12:00:52	O item 61 foi aberto. Solicitamos o envio de lances.
Sistema	17/07/2023 12:00:52	Algumas propostas do item 61 estão empatadas. Solicitamos o envio de lances.
Sistema	17/07/2023 12:00:56	O item 62 foi aberto. Solicitamos o envio de lances.
Sistema	17/07/2023 12:00:56	Algumas propostas do item 62 estão empatadas. Solicitamos o envio de lances.
Sistema	17/07/2023 12:01:05	O item 45 teve empate real para o valor 8,7600. Procedeu-se o sorteio eletrônico entre os fornecedores com propostas empatadas. Acompanhe as convocações no Julgamento de Propostas.
Sistema	17/07/2023 12:01:05	O item 45 está encerrado.
Sistema	17/07/2023 12:01:06	A abertura do item 68 para lances está agendada para daqui a 5 minutos. Mantenham-se conectados.
Sistema	17/07/2023 12:01:10	O item 50 está encerrado.
Sistema	17/07/2023 12:01:10	A abertura do item 69 para lances está agendada para daqui a 5 minutos. Mantenham-se conectados.
Sistema	17/07/2023 12:01:21	O item 63 foi aberto. Solicitamos o envio de lances.
Sistema	17/07/2023 12:01:43	O item 52 está aguardando decisão de reinício ou encerramento da etapa aberta pelo comprador.
Sistema	17/07/2023 12:01:55	O item 51 está encerrado.
Sistema	17/07/2023 12:01:55	A abertura do item 70 para lances está agendada para daqui a 5 minutos. Mantenham-se conectados.
Sistema	17/07/2023 12:02:23	O item 64 foi aberto. Solicitamos o envio de lances.
Sistema	17/07/2023 12:02:23	Algumas propostas do item 64 estão empatadas. Solicitamos o envio de lances.
Sistema	17/07/2023 12:03:01	O item 53 está aguardando decisão de reinício ou encerramento da etapa aberta pelo comprador.
Sistema	17/07/2023 12:03:07	O item 65 foi aberto. Solicitamos o envio de lances.
Sistema	17/07/2023 12:03:07	Algumas propostas do item 65 estão empatadas. Solicitamos o envio de lances.
Sistema	17/07/2023 12:04:46	O item 49 está encerrado.

Sistema	17/07/2023 12:04:46	A abertura do item 71 para lances está agendada para daqui a 5 minutos. Mantenham-se conectados.
Sistema	17/07/2023 12:05:13	O item 55 está aguardando decisão de reinício ou encerramento da etapa aberta pelo comprador.
Sistema	17/07/2023 12:05:13	O item 56 está aguardando decisão de reinício ou encerramento da etapa aberta pelo comprador.
Sistema	17/07/2023 12:05:18	Algumas propostas do item 66 estão empatadas. Solicitamos o envio de lances.
Sistema	17/07/2023 12:05:18	O item 66 foi aberto. Solicitamos o envio de lances.
Sistema	17/07/2023 12:05:19	O item 67 foi aberto. Solicitamos o envio de lances.
Sistema	17/07/2023 12:05:19	Algumas propostas do item 67 estão empatadas. Solicitamos o envio de lances.
Sistema	17/07/2023 12:05:22	O item 57 está aguardando decisão de reinício ou encerramento da etapa aberta pelo comprador.
Sistema	17/07/2023 12:06:11	O item 69 foi aberto. Solicitamos o envio de lances.
Sistema	17/07/2023 12:06:11	Algumas propostas do item 69 estão empatadas. Solicitamos o envio de lances.
Sistema	17/07/2023 12:06:16	O item 68 foi aberto. Solicitamos o envio de lances.
Sistema	17/07/2023 12:06:16	Algumas propostas do item 68 estão empatadas. Solicitamos o envio de lances.
Sistema	17/07/2023 12:06:55	O item 70 foi aberto. Solicitamos o envio de lances.
Sistema	17/07/2023 12:06:55	Algumas propostas do item 70 estão empatadas. Solicitamos o envio de lances.
Sistema	17/07/2023 12:07:42	O item 54 está encerrado.
Sistema	17/07/2023 12:07:42	A abertura do item 72 para lances está agendada para daqui a 5 minutos. Mantenham-se conectados.
Sistema	17/07/2023 12:08:14	O item 59 teve empate real para o valor 6,5100. Procedeu-se o sorteio eletrônico entre os fornecedores com propostas empatadas. Acompanhe as convocações no Julgamento de Propostas.
Sistema	17/07/2023 12:08:14	O item 59 está encerrado.
Sistema	17/07/2023 12:08:16	A abertura do item 73 para lances está agendada para daqui a 5 minutos. Mantenham-se conectados.
Sistema	17/07/2023 12:08:48	O item 58 está encerrado.
Sistema	17/07/2023 12:08:49	A abertura do item 74 para lances está agendada para daqui a 5 minutos. Mantenham-se conectados.
Sistema	17/07/2023 12:09:47	O item 71 foi aberto. Solicitamos o envio de lances.
Sistema	17/07/2023 12:10:53	O item 61 está aguardando decisão de reinício ou encerramento da etapa aberta pelo comprador.
Sistema	17/07/2023 12:10:57	O item 62 está aguardando decisão de reinício ou encerramento da etapa aberta pelo comprador.
Sistema	17/07/2023 12:11:36	O item 60 está encerrado.
Sistema	17/07/2023 12:11:36	A abertura do item 75 para lances está agendada para daqui a 5 minutos. Mantenham-se conectados.
Sistema	17/07/2023 12:12:24	O item 64 está aguardando decisão de reinício ou encerramento da etapa aberta pelo comprador.
Sistema	17/07/2023 12:12:43	O item 72 foi aberto. Solicitamos o envio de lances.
Sistema	17/07/2023 12:13:15	O item 73 foi aberto. Solicitamos o envio de lances.
Sistema	17/07/2023 12:13:18	O item 52 está encerrado.
Sistema	17/07/2023 12:13:32	A abertura do item 76 para lances está agendada para daqui a 5 minutos. Mantenham-se conectados.
Sistema	17/07/2023 12:13:49	O item 74 foi aberto. Solicitamos o envio de lances.
Sistema	17/07/2023 12:14:59	O item 63 está encerrado.
Sistema	17/07/2023 12:15:00	A abertura do item 77 para lances está agendada para daqui a 5 minutos. Mantenham-se conectados.

Sistema	17/07/2023 12:15:09	O item 65 está encerrado.
Sistema	17/07/2023 12:15:10	A abertura do item 78 para lances está agendada para daqui a 5 minutos. Mantenham-se conectados.
Sistema	17/07/2023 12:15:27	O item 66 teve empate real para o valor 13,8200. Procedeu-se o sorteio eletrônico entre os fornecedores com propostas empatadas. Acompanhe as convocações no Julgamento de Propostas.
Sistema	17/07/2023 12:15:27	O item 66 está encerrado.
Sistema	17/07/2023 12:15:29	A abertura do item 79 para lances está agendada para daqui a 5 minutos. Mantenham-se conectados.
Sistema	17/07/2023 12:16:12	O item 69 está aguardando decisão de reinício ou encerramento da etapa aberta pelo comprador.
Sistema	17/07/2023 12:16:36	O item 75 foi aberto. Solicitamos o envio de lances.
Sistema	17/07/2023 12:17:02	O item 53 teve empate real para o valor 27,8400. Procedeu-se o sorteio eletrônico entre os fornecedores com propostas empatadas. Acompanhe as convocações no Julgamento de Propostas.
Sistema	17/07/2023 12:17:02	O item 53 está encerrado.
Sistema	17/07/2023 12:17:03	A abertura do item 80 para lances está agendada para daqui a 5 minutos. Mantenham-se conectados.
Sistema	17/07/2023 12:17:06	O item 55 está encerrado.
Sistema	17/07/2023 12:17:06	A abertura do item 81 para lances está agendada para daqui a 5 minutos. Mantenham-se conectados.
Sistema	17/07/2023 12:17:11	O item 56 está encerrado.
Sistema	17/07/2023 12:17:11	A abertura do item 82 para lances está agendada para daqui a 5 minutos. Mantenham-se conectados.
Sistema	17/07/2023 12:17:13	O item 57 está encerrado.
Sistema	17/07/2023 12:17:14	A abertura do item 83 para lances está agendada para daqui a 5 minutos. Mantenham-se conectados.
Sistema	17/07/2023 12:17:15	O item 61 teve empate real para o valor 21,3300. Procedeu-se o sorteio eletrônico entre os fornecedores com propostas empatadas. Acompanhe as convocações no Julgamento de Propostas.
Sistema	17/07/2023 12:17:15	O item 61 está encerrado.
Sistema	17/07/2023 12:17:16	A abertura do item 84 para lances está agendada para daqui a 5 minutos. Mantenham-se conectados.
Sistema	17/07/2023 12:17:19	O item 62 teve empate real para o valor 11,0500. Procedeu-se o sorteio eletrônico entre os fornecedores com propostas empatadas. Acompanhe as convocações no Julgamento de Propostas.
Sistema	17/07/2023 12:17:19	O item 62 está encerrado.
Sistema	17/07/2023 12:17:20	A abertura do item 85 para lances está agendada para daqui a 5 minutos. Mantenham-se conectados.
Sistema	17/07/2023 12:17:21	O item 64 teve empate real para o valor 10,2500. Procedeu-se o sorteio eletrônico entre os fornecedores com propostas empatadas. Acompanhe as convocações no Julgamento de Propostas.
Sistema	17/07/2023 12:17:21	O item 64 está encerrado.
Sistema	17/07/2023 12:17:22	A abertura do item 86 para lances está agendada para daqui a 5 minutos. Mantenham-se conectados.
Sistema	17/07/2023 12:17:26	O item 69 teve empate real para o valor 57,7300. Procedeu-se o sorteio eletrônico entre os fornecedores com propostas empatadas. Acompanhe as convocações no Julgamento de Propostas.
Sistema	17/07/2023 12:17:26	O item 69 está encerrado.
Sistema	17/07/2023 12:17:27	A abertura do item 87 para lances está agendada para daqui a 5 minutos. Mantenham-se conectados.
Sistema	17/07/2023 12:18:23	O item 76 foi aberto. Solicitamos o envio de lances.
Sistema	17/07/2023 12:19:08	O item 67 está encerrado.
Sistema	17/07/2023 12:19:09	A abertura do item 88 para lances está agendada para daqui a 5 minutos. Mantenham-se conectados.
Sistema	17/07/2023 12:20:00	O item 77 foi aberto. Solicitamos o envio de lances.

Sistema	17/07/2023 12:20:10	O item 78 foi aberto. Solicitamos o envio de lances.
Sistema	17/07/2023 12:20:10	Algumas propostas do item 78 estão empatadas. Solicitamos o envio de lances.
Sistema	17/07/2023 12:20:29	O item 79 foi aberto. Solicitamos o envio de lances.
Sistema	17/07/2023 12:20:29	Algumas propostas do item 79 estão empatadas. Solicitamos o envio de lances.
Sistema	17/07/2023 12:22:03	O item 80 foi aberto. Solicitamos o envio de lances.
Sistema	17/07/2023 12:22:03	Algumas propostas do item 80 estão empatadas. Solicitamos o envio de lances.
Sistema	17/07/2023 12:22:07	O item 81 foi aberto. Solicitamos o envio de lances.
Sistema	17/07/2023 12:22:07	Algumas propostas do item 81 estão empatadas. Solicitamos o envio de lances.
Sistema	17/07/2023 12:22:12	O item 82 foi aberto. Solicitamos o envio de lances.
Sistema	17/07/2023 12:22:12	Algumas propostas do item 82 estão empatadas. Solicitamos o envio de lances.
Sistema	17/07/2023 12:22:14	O item 83 foi aberto. Solicitamos o envio de lances.
Sistema	17/07/2023 12:22:17	O item 84 foi aberto. Solicitamos o envio de lances.
Sistema	17/07/2023 12:22:20	O item 85 foi aberto. Solicitamos o envio de lances.
Sistema	17/07/2023 12:22:22	O item 86 foi aberto. Solicitamos o envio de lances.
Sistema	17/07/2023 12:22:27	O item 87 foi aberto. Solicitamos o envio de lances.
Sistema	17/07/2023 12:22:33	O item 68 está encerrado.
Sistema	17/07/2023 12:22:34	O item 70 está encerrado.
Sistema	17/07/2023 12:22:34	A abertura do item 89 para lances está agendada para daqui a 5 minutos. Mantenham-se conectados.
Sistema	17/07/2023 12:22:35	A abertura do item 90 para lances está agendada para daqui a 5 minutos. Mantenham-se conectados.
Sistema	17/07/2023 12:22:44	O item 72 está aguardando decisão de reinício ou encerramento da etapa aberta pelo comprador.
Sistema	17/07/2023 12:24:09	O item 88 foi aberto. Solicitamos o envio de lances.
Sistema	17/07/2023 12:25:51	O item 73 está encerrado.
Sistema	17/07/2023 12:25:52	A abertura do item 91 para lances está agendada para daqui a 5 minutos. Mantenham-se conectados.
Sistema	17/07/2023 12:26:37	O item 75 está aguardando decisão de reinício ou encerramento da etapa aberta pelo comprador.
Sistema	17/07/2023 12:26:51	O item 71 está encerrado.
Sistema	17/07/2023 12:26:52	A abertura do item 92 para lances está agendada para daqui a 5 minutos. Mantenham-se conectados.
Sistema	17/07/2023 12:27:34	O item 89 foi aberto. Solicitamos o envio de lances.
Sistema	17/07/2023 12:27:35	Algumas propostas do item 90 estão empatadas. Solicitamos o envio de lances.
Sistema	17/07/2023 12:27:35	O item 90 foi aberto. Solicitamos o envio de lances.
Sistema	17/07/2023 12:30:11	O item 78 está aguardando decisão de reinício ou encerramento da etapa aberta pelo comprador.
Sistema	17/07/2023 12:30:52	O item 91 foi aberto. Solicitamos o envio de lances.
Sistema	17/07/2023 12:31:05	O item 76 teve empate real para o valor 10,2500. Procedeu-se o sorteio eletrônico entre os fornecedores com propostas empatadas. Acompanhe as convocações no Julgamento de Propostas.
Sistema	17/07/2023 12:31:05	O item 76 está encerrado.
Sistema	17/07/2023 12:31:06	A abertura do item 93 para lances está agendada para daqui a 5 minutos. Mantenham-se conectados.

Sistema	17/07/2023 12:31:14	O item 77 teve empate real para o valor 20,1800. Procedeu-se o sorteio eletrônico entre os fornecedores com propostas empatadas. Acompanhe as convocações no Julgamento de Propostas.
Sistema	17/07/2023 12:31:14	O item 77 está encerrado.
Sistema	17/07/2023 12:31:15	A abertura do item 94 para lances está agendada para daqui a 5 minutos. Mantenham-se conectados.
Sistema	17/07/2023 12:32:00	O item 92 foi aberto. Solicitamos o envio de lances.
Sistema	17/07/2023 12:32:28	O item 79 está encerrado.
Sistema	17/07/2023 12:32:28	A abertura do item 95 para lances está agendada para daqui a 5 minutos. Mantenham-se conectados.
Sistema	17/07/2023 12:32:29	O item 74 está encerrado.
Sistema	17/07/2023 12:32:34	A abertura do item 96 para lances está agendada para daqui a 5 minutos. Mantenham-se conectados.
Sistema	17/07/2023 12:33:22	O item 81 está encerrado.
Sistema	17/07/2023 12:33:22	A abertura do item 97 para lances está agendada para daqui a 5 minutos. Mantenham-se conectados.
Sistema	17/07/2023 12:33:49	O item 83 está encerrado.
Sistema	17/07/2023 12:33:50	A abertura do item 98 para lances está agendada para daqui a 5 minutos. Mantenham-se conectados.
Sistema	17/07/2023 12:34:10	O item 88 está aguardando decisão de reinício ou encerramento da etapa aberta pelo comprador.
Sistema	17/07/2023 12:35:06	O item 84 está encerrado.
Sistema	17/07/2023 12:35:07	A abertura do item 99 para lances está agendada para daqui a 5 minutos. Mantenham-se conectados.
Sistema	17/07/2023 12:36:06	O item 93 foi aberto. Solicitamos o envio de lances.
Sistema	17/07/2023 12:36:06	Algumas propostas do item 93 estão empatadas. Solicitamos o envio de lances.
Sistema	17/07/2023 12:36:15	O item 94 foi aberto. Solicitamos o envio de lances.
Sistema	17/07/2023 12:36:18	O item 86 teve empate real para o valor 25,9000. Procedeu-se o sorteio eletrônico entre os fornecedores com propostas empatadas. Acompanhe as convocações no Julgamento de Propostas.
Sistema	17/07/2023 12:36:18	O item 86 está encerrado.
Sistema	17/07/2023 12:36:19	A abertura do item 100 para lances está agendada para daqui a 5 minutos. Mantenham-se conectados.
Sistema	17/07/2023 12:36:20	O item 80 está encerrado.
Sistema	17/07/2023 12:36:20	O item 80 teve empate real para o valor 18,3600. Procedeu-se o sorteio eletrônico entre os fornecedores com propostas empatadas. Acompanhe as convocações no Julgamento de Propostas.
Sistema	17/07/2023 12:36:27	A abertura do item 101 para lances está agendada para daqui a 5 minutos. Mantenham-se conectados.
Sistema	17/07/2023 12:37:28	O item 95 foi aberto. Solicitamos o envio de lances.
Sistema	17/07/2023 12:37:34	O item 96 foi aberto. Solicitamos o envio de lances.
Sistema	17/07/2023 12:38:06	O item 90 está encerrado.
Sistema	17/07/2023 12:38:06	O item 90 teve empate real para o valor 9,0000. Procedeu-se o sorteio eletrônico entre os fornecedores com propostas empatadas. Acompanhe as convocações no Julgamento de Propostas.
Sistema	17/07/2023 12:38:07	A abertura do item 102 para lances está agendada para daqui a 5 minutos. Mantenham-se conectados.
Sistema	17/07/2023 12:38:22	O item 97 foi aberto. Solicitamos o envio de lances.
Sistema	17/07/2023 12:38:22	Algumas propostas do item 97 estão empatadas. Solicitamos o envio de lances.
Sistema	17/07/2023 12:38:29	O item 72 teve empate real para o valor 24,0400. Procedeu-se o sorteio eletrônico entre os fornecedores com propostas empatadas. Acompanhe as convocações no Julgamento de Propostas.
Sistema	17/07/2023 12:38:29	O item 72 está encerrado.

Sistema	17/07/2023 12:38:30	A abertura do item 103 para lances está agendada para daqui a 5 minutos. Mantenham-se conectados.
Sistema	17/07/2023 12:38:32	O item 75 teve empate real para o valor 12,4300. Procedeu-se o sorteio eletrônico entre os fornecedores com propostas empatadas. Acompanhe as convocações no Julgamento de Propostas.
Sistema	17/07/2023 12:38:32	O item 75 está encerrado.
Sistema	17/07/2023 12:38:33	A abertura do item 104 para lances está agendada para daqui a 5 minutos. Mantenham-se conectados.
Sistema	17/07/2023 12:38:36	O item 88 teve empate real para o valor 8,3900. Procedeu-se o sorteio eletrônico entre os fornecedores com propostas empatadas. Acompanhe as convocações no Julgamento de Propostas.
Sistema	17/07/2023 12:38:36	O item 88 está encerrado.
Sistema	17/07/2023 12:38:44	A abertura do item 105 para lances está agendada para daqui a 5 minutos. Mantenham-se conectados.
Sistema	17/07/2023 12:39:50	O item 98 foi aberto. Solicitamos o envio de lances.
Sistema	17/07/2023 12:40:07	O item 99 foi aberto. Solicitamos o envio de lances.
Sistema	17/07/2023 12:40:07	Algumas propostas do item 99 estão empatadas. Solicitamos o envio de lances.
Sistema	17/07/2023 12:41:18	O item 87 teve empate real para o valor 8,3000. Procedeu-se o sorteio eletrônico entre os fornecedores com propostas empatadas. Acompanhe as convocações no Julgamento de Propostas.
Sistema	17/07/2023 12:41:18	O item 87 está encerrado.
Sistema	17/07/2023 12:41:19	O item 100 foi aberto. Solicitamos o envio de lances.
Sistema	17/07/2023 12:41:19	A abertura do item 106 para lances está agendada para daqui a 5 minutos. Mantenham-se conectados.
Sistema	17/07/2023 12:41:27	O item 101 foi aberto. Solicitamos o envio de lances.
Sistema	17/07/2023 12:41:27	Algumas propostas do item 101 estão empatadas. Solicitamos o envio de lances.
Sistema	17/07/2023 12:43:07	O item 102 foi aberto. Solicitamos o envio de lances.
Sistema	17/07/2023 12:43:30	O item 91 teve empate real para o valor 37,0800. Procedeu-se o sorteio eletrônico entre os fornecedores com propostas empatadas. Acompanhe as convocações no Julgamento de Propostas.
Sistema	17/07/2023 12:43:30	O item 91 está encerrado.
Sistema	17/07/2023 12:43:31	A abertura do item 107 para lances está agendada para daqui a 5 minutos. Mantenham-se conectados.
Sistema	17/07/2023 12:43:31	O item 103 foi aberto. Solicitamos o envio de lances.
Sistema	17/07/2023 12:43:33	O item 104 foi aberto. Solicitamos o envio de lances.
Sistema	17/07/2023 12:43:41	O item 105 foi aberto. Solicitamos o envio de lances.
Sistema	17/07/2023 12:46:13	O item 78 teve empate real para o valor 14,9000. Procedeu-se o sorteio eletrônico entre os fornecedores com propostas empatadas. Acompanhe as convocações no Julgamento de Propostas.
Sistema	17/07/2023 12:46:13	O item 78 está encerrado.
Sistema	17/07/2023 12:46:14	A abertura do item 108 para lances está agendada para daqui a 5 minutos. Mantenham-se conectados.
Sistema	17/07/2023 12:46:19	O item 106 foi aberto. Solicitamos o envio de lances.
Sistema	17/07/2023 12:47:02	O item 94 teve empate real para o valor 5,3600. Procedeu-se o sorteio eletrônico entre os fornecedores com propostas empatadas. Acompanhe as convocações no Julgamento de Propostas.
Sistema	17/07/2023 12:47:02	O item 94 está encerrado.
Sistema	17/07/2023 12:47:03	A abertura do item 109 para lances está agendada para daqui a 5 minutos. Mantenham-se conectados.
Sistema	17/07/2023 12:47:29	O item 95 está aguardando decisão de reinício ou encerramento da etapa aberta pelo comprador.
Sistema	17/07/2023 12:48:31	O item 107 foi aberto. Solicitamos o envio de lances.

Sistema	17/07/2023 12:49:39	O item 89 está encerrado.
Sistema	17/07/2023 12:49:40	A abertura do item 110 para lances está agendada para daqui a 5 minutos. Mantenham-se conectados.
Sistema	17/07/2023 12:49:46	O item 95 teve empate real para o valor 6,0000. Procedeu-se o sorteio eletrônico entre os fornecedores com propostas empatadas. Acompanhe as convocações no Julgamento de Propostas.
Sistema	17/07/2023 12:49:46	O item 95 está encerrado.
Sistema	17/07/2023 12:49:47	A abertura do item 111 para lances está agendada para daqui a 5 minutos. Mantenham-se conectados.
Sistema	17/07/2023 12:49:51	O item 98 está aguardando decisão de reinício ou encerramento da etapa aberta pelo comprador.
Sistema	17/07/2023 12:49:58	O item 85 está encerrado.
Sistema	17/07/2023 12:49:59	A abertura do item 112 para lances está agendada para daqui a 5 minutos. Mantenham-se conectados.
Sistema	17/07/2023 12:50:03	O item 82 teve empate real para o valor 37,4600. Procedeu-se o sorteio eletrônico entre os fornecedores com propostas empatadas. Acompanhe as convocações no Julgamento de Propostas.
Sistema	17/07/2023 12:50:03	O item 82 está encerrado.
Sistema	17/07/2023 12:50:04	A abertura do item 113 para lances está agendada para daqui a 5 minutos. Mantenham-se conectados.
Sistema	17/07/2023 12:50:34	O item 93 teve empate real para o valor 4,2000. Procedeu-se o sorteio eletrônico entre os fornecedores com propostas empatadas. Acompanhe as convocações no Julgamento de Propostas.
Sistema	17/07/2023 12:50:34	O item 93 está encerrado.
Sistema	17/07/2023 12:50:35	A abertura do item 114 para lances está agendada para daqui a 5 minutos. Mantenham-se conectados.
Pregoeiro	17/07/2023 12:51:10	Será desclassificada a proposta ou o lance vencedor, apresentar preço final superior ao preço máximo fixado (Acórdão nº 1455/2018 -TCU - Plenário), desconto menor do que o mínimo exigido ou que apresentar preço manifestamente inexequível.
Sistema	17/07/2023 12:51:15	O item 108 foi aberto. Solicitamos o envio de lances.
Sistema	17/07/2023 12:51:17	O item 98 está encerrado.
Sistema	17/07/2023 12:51:17	A abertura do item 115 para lances está agendada para daqui a 5 minutos. Mantenham-se conectados.
Sistema	17/07/2023 12:51:50	O item 92 teve empate real para o valor 36,0200. Procedeu-se o sorteio eletrônico entre os fornecedores com propostas empatadas. Acompanhe as convocações no Julgamento de Propostas.
Sistema	17/07/2023 12:51:50	O item 92 está encerrado.
Sistema	17/07/2023 12:51:52	A abertura do item 116 para lances está agendada para daqui a 5 minutos. Mantenham-se conectados.
Sistema	17/07/2023 12:52:02	O item 96 está encerrado.
Sistema	17/07/2023 12:52:03	A abertura do item 117 para lances está agendada para daqui a 5 minutos. Mantenham-se conectados.
Sistema	17/07/2023 12:52:03	O item 109 foi aberto. Solicitamos o envio de lances.
Sistema	17/07/2023 12:52:09	O item 97 está encerrado.
Sistema	17/07/2023 12:52:09	A abertura do item 118 para lances está agendada para daqui a 5 minutos. Mantenham-se conectados.
Sistema	17/07/2023 12:53:55	O item 103 teve empate real para o valor 23,5900. Procedeu-se o sorteio eletrônico entre os fornecedores com propostas empatadas. Acompanhe as convocações no Julgamento de Propostas.
Sistema	17/07/2023 12:53:55	O item 103 está encerrado.
Sistema	17/07/2023 12:53:56	A abertura do item 119 para lances está agendada para daqui a 5 minutos. Mantenham-se conectados.
Sistema	17/07/2023 12:53:58	O item 102 teve empate real para o valor 31,0100. Procedeu-se o sorteio eletrônico entre os fornecedores com propostas empatadas. Acompanhe as convocações no Julgamento de Propostas.
Sistema	17/07/2023 12:53:58	O item 102 está encerrado.
Sistema	17/07/2023 12:53:59	A abertura do item 120 para lances está agendada para daqui a 5 minutos. Mantenham-se conectados.

Sistema	17/07/2023 12:54:14	O item 105 teve empate real para o valor 19,3400. Procedeu-se o sorteio eletrônico entre os fornecedores com propostas empatadas. Acompanhe as convocações no Julgamento de Propostas.
Sistema	17/07/2023 12:54:14	O item 105 está encerrado.
Sistema	17/07/2023 12:54:14	A abertura do item 121 para lances está agendada para daqui a 5 minutos. Mantenham-se conectados.
Sistema	17/07/2023 12:54:25	O item 99 está encerrado.
Sistema	17/07/2023 12:54:26	A abertura do item 122 para lances está agendada para daqui a 5 minutos. Mantenham-se conectados.
Sistema	17/07/2023 12:54:40	O item 110 foi aberto. Solicitamos o envio de lances.
Sistema	17/07/2023 12:54:47	O item 101 está encerrado.
Sistema	17/07/2023 12:54:48	A abertura do item 123 para lances está agendada para daqui a 5 minutos. Mantenham-se conectados.
Sistema	17/07/2023 12:54:48	O item 111 foi aberto. Solicitamos o envio de lances.
Sistema	17/07/2023 12:54:59	O item 112 foi aberto. Solicitamos o envio de lances.
Sistema	17/07/2023 12:54:59	Algumas propostas do item 112 estão empatadas. Solicitamos o envio de lances.
Sistema	17/07/2023 12:55:04	O item 113 foi aberto. Solicitamos o envio de lances.
Sistema	17/07/2023 12:55:04	Algumas propostas do item 113 estão empatadas. Solicitamos o envio de lances.
Sistema	17/07/2023 12:55:35	O item 114 foi aberto. Solicitamos o envio de lances.
Sistema	17/07/2023 12:56:18	O item 115 foi aberto. Solicitamos o envio de lances.
Sistema	17/07/2023 12:56:22	O item 106 teve empate real para o valor 55,9700. Procedeu-se o sorteio eletrônico entre os fornecedores com propostas empatadas. Acompanhe as convocações no Julgamento de Propostas.
Sistema	17/07/2023 12:56:22	O item 106 está encerrado.
Sistema	17/07/2023 12:56:22	A abertura do item 124 para lances está agendada para daqui a 5 minutos. Mantenham-se conectados.
Sistema	17/07/2023 12:56:52	O item 116 foi aberto. Solicitamos o envio de lances.
Sistema	17/07/2023 12:56:52	Algumas propostas do item 116 estão empatadas. Solicitamos o envio de lances.
Sistema	17/07/2023 12:57:03	O item 117 foi aberto. Solicitamos o envio de lances.
Sistema	17/07/2023 12:57:03	Algumas propostas do item 117 estão empatadas. Solicitamos o envio de lances.
Sistema	17/07/2023 12:57:10	O item 118 foi aberto. Solicitamos o envio de lances.
Sistema	17/07/2023 12:57:10	Algumas propostas do item 118 estão empatadas. Solicitamos o envio de lances.
Sistema	17/07/2023 12:58:56	Algumas propostas do item 119 estão empatadas. Solicitamos o envio de lances.
Sistema	17/07/2023 12:58:56	O item 119 foi aberto. Solicitamos o envio de lances.
Sistema	17/07/2023 12:58:59	O item 120 foi aberto. Solicitamos o envio de lances.
Sistema	17/07/2023 12:59:15	O item 121 foi aberto. Solicitamos o envio de lances.
Sistema	17/07/2023 12:59:26	O item 122 foi aberto. Solicitamos o envio de lances.
Sistema	17/07/2023 12:59:48	O item 123 foi aberto. Solicitamos o envio de lances.
Sistema	17/07/2023 13:01:23	O item 124 foi aberto. Solicitamos o envio de lances.
Sistema	17/07/2023 13:01:23	Algumas propostas do item 124 estão empatadas. Solicitamos o envio de lances.
Sistema	17/07/2023 13:03:01	O item 108 teve empate real para o valor 42,8300. Procedeu-se o sorteio eletrônico entre os fornecedores com propostas empatadas. Acompanhe as convocações no Julgamento de Propostas.
Sistema	17/07/2023	O item 108 está encerrado.

	13:03:01	
Sistema	17/07/2023 13:03:02	A abertura do item 125 para lances está agendada para daqui a 5 minutos. Mantenham-se conectados.
Sistema	17/07/2023 13:04:49	O item 111 está aguardando decisão de reinício ou encerramento da etapa aberta pelo comprador.
Sistema	17/07/2023 13:05:08	O item 109 está encerrado.
Sistema	17/07/2023 13:05:14	A abertura do item 126 para lances está agendada para daqui a 5 minutos. Mantenham-se conectados.
Sistema	17/07/2023 13:05:30	O item 112 está encerrado.
Sistema	17/07/2023 13:05:30	A abertura do item 127 para lances está agendada para daqui a 5 minutos. Mantenham-se conectados.
Sistema	17/07/2023 13:06:19	O item 115 está aguardando decisão de reinício ou encerramento da etapa aberta pelo comprador.
Sistema	17/07/2023 13:06:50	O item 111 teve empate real para o valor 3,2100. Procedeu-se o sorteio eletrônico entre os fornecedores com propostas empatadas. Acompanhe as convocações no Julgamento de Propostas.
Sistema	17/07/2023 13:06:50	O item 111 está encerrado.
Sistema	17/07/2023 13:06:51	A abertura do item 128 para lances está agendada para daqui a 5 minutos. Mantenham-se conectados.
Sistema	17/07/2023 13:06:53	O item 116 está aguardando decisão de reinício ou encerramento da etapa aberta pelo comprador.
Sistema	17/07/2023 13:07:00	O item 115 teve empate real para o valor 5,8600. Procedeu-se o sorteio eletrônico entre os fornecedores com propostas empatadas. Acompanhe as convocações no Julgamento de Propostas.
Sistema	17/07/2023 13:07:00	O item 115 está encerrado.
Sistema	17/07/2023 13:07:03	A abertura do item 129 para lances está agendada para daqui a 5 minutos. Mantenham-se conectados.
Sistema	17/07/2023 13:07:04	O item 117 está encerrado.
Sistema	17/07/2023 13:07:05	A abertura do item 130 para lances está agendada para daqui a 5 minutos. Mantenham-se conectados.
Sistema	17/07/2023 13:07:06	O item 116 está encerrado.
Sistema	17/07/2023 13:07:06	O item 116 teve empate real para o valor 4,9400. Procedeu-se o sorteio eletrônico entre os fornecedores com propostas empatadas. Acompanhe as convocações no Julgamento de Propostas.
Sistema	17/07/2023 13:07:07	A abertura do item 131 para lances está agendada para daqui a 5 minutos. Mantenham-se conectados.
Sistema	17/07/2023 13:07:13	O item 110 teve empate real para o valor 5,6400. Procedeu-se o sorteio eletrônico entre os fornecedores com propostas empatadas. Acompanhe as convocações no Julgamento de Propostas.
Sistema	17/07/2023 13:07:13	O item 110 está encerrado.
Sistema	17/07/2023 13:07:18	A abertura do item 132 para lances está agendada para daqui a 5 minutos. Mantenham-se conectados.
Sistema	17/07/2023 13:07:46	O item 114 teve empate real para o valor 8,1000. Procedeu-se o sorteio eletrônico entre os fornecedores com propostas empatadas. Acompanhe as convocações no Julgamento de Propostas.
Sistema	17/07/2023 13:07:46	O item 114 está encerrado.
Sistema	17/07/2023 13:07:47	A abertura do item 133 para lances está agendada para daqui a 5 minutos. Mantenham-se conectados.
Sistema	17/07/2023 13:08:02	O item 125 foi aberto. Solicitamos o envio de lances.
Sistema	17/07/2023 13:08:02	Algumas propostas do item 125 estão empatadas. Solicitamos o envio de lances.
Sistema	17/07/2023 13:08:37	O item 100 está encerrado.
Sistema	17/07/2023 13:08:37	A abertura do item 134 para lances está agendada para daqui a 5 minutos. Mantenham-se conectados.
Sistema	17/07/2023 13:10:14	O item 126 foi aberto. Solicitamos o envio de lances.
Sistema	17/07/2023 13:10:30	O item 127 foi aberto. Solicitamos o envio de lances.
Sistema	17/07/2023 13:10:33	O item 122 está encerrado.

Sistema	17/07/2023 13:10:33	O item 122 teve empate real para o valor 2,8600. Procedeu-se o sorteio eletrônico entre os fornecedores com propostas empatadas. Acompanhe as convocações no Julgamento de Propostas.
Sistema	17/07/2023 13:11:27	O item 123 teve empate real para o valor 10,5000. Procedeu-se o sorteio eletrônico entre os fornecedores com propostas empatadas. Acompanhe as convocações no Julgamento de Propostas.
Sistema	17/07/2023 13:11:27	O item 123 está encerrado.
Sistema	17/07/2023 13:11:28	A abertura do item 135 para lances está agendada para daqui a 5 minutos. Mantenham-se conectados.
Sistema	17/07/2023 13:11:41	O item 118 está encerrado.
Sistema	17/07/2023 13:11:42	A abertura do item 136 para lances está agendada para daqui a 5 minutos. Mantenham-se conectados.
Sistema	17/07/2023 13:11:51	O item 119 teve empate real para o valor 3,0600. Procedeu-se o sorteio eletrônico entre os fornecedores com propostas empatadas. Acompanhe as convocações no Julgamento de Propostas.
Sistema	17/07/2023 13:11:51	O item 119 está encerrado.
Sistema	17/07/2023 13:11:51	O item 128 foi aberto. Solicitamos o envio de lances.
Sistema	17/07/2023 13:11:51	A abertura do item 137 para lances está agendada para daqui a 5 minutos. Mantenham-se conectados.
Sistema	17/07/2023 13:11:58	O item 113 está encerrado.
Sistema	17/07/2023 13:11:58	A abertura do item 138 para lances está agendada para daqui a 5 minutos. Mantenham-se conectados.
Sistema	17/07/2023 13:12:02	O item 129 foi aberto. Solicitamos o envio de lances.
Sistema	17/07/2023 13:12:02	Algumas propostas do item 129 estão empatadas. Solicitamos o envio de lances.
Sistema	17/07/2023 13:12:06	Algumas propostas do item 130 estão empatadas. Solicitamos o envio de lances.
Sistema	17/07/2023 13:12:06	O item 130 foi aberto. Solicitamos o envio de lances.
Sistema	17/07/2023 13:12:07	O item 131 foi aberto. Solicitamos o envio de lances.
Sistema	17/07/2023 13:12:18	O item 132 foi aberto. Solicitamos o envio de lances.
Sistema	17/07/2023 13:12:18	Algumas propostas do item 132 estão empatadas. Solicitamos o envio de lances.
Sistema	17/07/2023 13:12:34	A abertura do item 139 para lances está agendada para daqui a 5 minutos. Mantenham-se conectados.
Sistema	17/07/2023 13:12:47	O item 133 foi aberto. Solicitamos o envio de lances.
Sistema	17/07/2023 13:12:47	Algumas propostas do item 133 estão empatadas. Solicitamos o envio de lances.
Sistema	17/07/2023 13:13:04	O item 121 está encerrado.
Sistema	17/07/2023 13:13:04	A abertura do item 140 para lances está agendada para daqui a 5 minutos. Mantenham-se conectados.
Sistema	17/07/2023 13:13:37	O item 134 foi aberto. Solicitamos o envio de lances.
Sistema	17/07/2023 13:14:45	O item 124 está encerrado.
Sistema	17/07/2023 13:16:10	O item 104 está encerrado.
Sistema	17/07/2023 13:16:10	A abertura do item 141 para lances está agendada para daqui a 5 minutos. Mantenham-se conectados.
Sistema	17/07/2023 13:16:28	O item 135 foi aberto. Solicitamos o envio de lances.
Sistema	17/07/2023 13:16:28	Algumas propostas do item 135 estão empatadas. Solicitamos o envio de lances.
Sistema	17/07/2023 13:16:45	A abertura do item 142 para lances está agendada para daqui a 5 minutos. Mantenham-se conectados.
Sistema	17/07/2023 13:16:49	O item 136 foi aberto. Solicitamos o envio de lances.
Sistema	17/07/2023 13:16:52	Algumas propostas do item 137 estão empatadas. Solicitamos o envio de lances.
Sistema	17/07/2023	O item 137 foi aberto. Solicitamos o envio de lances.

	13:16:52	
Sistema	17/07/2023 13:17:04	O item 138 foi aberto. Solicitamos o envio de lances.
Sistema	17/07/2023 13:17:34	O item 139 foi aberto. Solicitamos o envio de lances.
Sistema	17/07/2023 13:18:05	O item 140 foi aberto. Solicitamos o envio de lances.
Sistema	17/07/2023 13:21:02	O item 125 teve empate real para o valor 8,7000. Procedeu-se o sorteio eletrônico entre os fornecedores com propostas empatadas. Acompanhe as convocações no Julgamento de Propostas.
Sistema	17/07/2023 13:21:02	O item 125 está encerrado.
Sistema	17/07/2023 13:21:03	A abertura do item 143 para lances está agendada para daqui a 5 minutos. Mantenham-se conectados.
Sistema	17/07/2023 13:21:15	O item 141 foi aberto. Solicitamos o envio de lances.
Sistema	17/07/2023 13:21:22	O item 107 está encerrado.
Sistema	17/07/2023 13:21:23	A abertura do item 144 para lances está agendada para daqui a 5 minutos. Mantenham-se conectados.
Sistema	17/07/2023 13:21:45	O item 142 foi aberto. Solicitamos o envio de lances.
Sistema	17/07/2023 13:21:52	O item 128 está aguardando decisão de reinício ou encerramento da etapa aberta pelo comprador.
Sistema	17/07/2023 13:22:07	O item 130 está aguardando decisão de reinício ou encerramento da etapa aberta pelo comprador.
Sistema	17/07/2023 13:22:48	O item 133 está aguardando decisão de reinício ou encerramento da etapa aberta pelo comprador.
Sistema	17/07/2023 13:26:03	O item 143 foi aberto. Solicitamos o envio de lances.
Sistema	17/07/2023 13:26:23	O item 144 foi aberto. Solicitamos o envio de lances.
Sistema	17/07/2023 13:26:46	O item 129 está encerrado.
Sistema	17/07/2023 13:26:46	O item 129 teve empate real para o valor 6,5700. Procedeu-se o sorteio eletrônico entre os fornecedores com propostas empatadas. Acompanhe as convocações no Julgamento de Propostas.
Sistema	17/07/2023 13:26:51	O item 134 teve empate real para o valor 15,4700. Procedeu-se o sorteio eletrônico entre os fornecedores com propostas empatadas. Acompanhe as convocações no Julgamento de Propostas.
Sistema	17/07/2023 13:26:51	O item 134 está encerrado.
Sistema	17/07/2023 13:26:53	O item 137 está aguardando decisão de reinício ou encerramento da etapa aberta pelo comprador.
Sistema	17/07/2023 13:27:05	O item 138 está aguardando decisão de reinício ou encerramento da etapa aberta pelo comprador.
Sistema	17/07/2023 13:27:35	O item 139 está aguardando decisão de reinício ou encerramento da etapa aberta pelo comprador.
Sistema	17/07/2023 13:28:03	O item 131 está encerrado.
Sistema	17/07/2023 13:29:49	O item 132 está encerrado.
Sistema	17/07/2023 13:30:31	O item 120 teve empate real para o valor 16,1900. Procedeu-se o sorteio eletrônico entre os fornecedores com propostas empatadas. Acompanhe as convocações no Julgamento de Propostas.
Sistema	17/07/2023 13:30:31	O item 120 está encerrado.
Sistema	17/07/2023 13:31:18	O item 126 está encerrado.
Sistema	17/07/2023 13:31:23	O item 127 teve empate real para o valor 27,0600. Procedeu-se o sorteio eletrônico entre os fornecedores com propostas empatadas. Acompanhe as convocações no Julgamento de Propostas.
Sistema	17/07/2023 13:31:23	O item 127 está encerrado.
Sistema	17/07/2023 13:34:23	O item 135 teve empate real para o valor 57,0900. Procedeu-se o sorteio eletrônico entre os fornecedores com propostas empatadas. Acompanhe as convocações no Julgamento de Propostas.
Sistema	17/07/2023 13:34:23	O item 135 está encerrado.
Sistema	17/07/2023 13:34:35	O item 140 está encerrado.

Sistema	17/07/2023 13:36:35	O item 141 está encerrado.
Sistema	17/07/2023 13:37:30	O item 136 está encerrado.
Sistema	17/07/2023 13:38:16	O item 144 está encerrado.
Sistema	17/07/2023 13:38:24	O item 143 está encerrado.
Sistema	17/07/2023 13:39:35	O item 128 está encerrado.
Sistema	17/07/2023 13:39:37	O item 130 teve empate real para o valor 12,3100. Procedeu-se o sorteio eletrônico entre os fornecedores com propostas empatadas. Acompanhe as convocações no Julgamento de Propostas.
Sistema	17/07/2023 13:39:37	O item 130 está encerrado.
Sistema	17/07/2023 13:39:40	O item 133 teve empate real para o valor 5,3900. Procedeu-se o sorteio eletrônico entre os fornecedores com propostas empatadas. Acompanhe as convocações no Julgamento de Propostas.
Sistema	17/07/2023 13:39:40	O item 133 está encerrado.
Sistema	17/07/2023 13:39:42	O item 137 teve empate real para o valor 27,0500. Procedeu-se o sorteio eletrônico entre os fornecedores com propostas empatadas. Acompanhe as convocações no Julgamento de Propostas.
Sistema	17/07/2023 13:39:42	O item 137 está encerrado.
Sistema	17/07/2023 13:39:44	O item 138 teve empate real para o valor 6,5200. Procedeu-se o sorteio eletrônico entre os fornecedores com propostas empatadas. Acompanhe as convocações no Julgamento de Propostas.
Sistema	17/07/2023 13:39:44	O item 138 está encerrado.
Sistema	17/07/2023 13:39:46	O item 139 teve empate real para o valor 17,5900. Procedeu-se o sorteio eletrônico entre os fornecedores com propostas empatadas. Acompanhe as convocações no Julgamento de Propostas.
Sistema	17/07/2023 13:39:46	O item 139 está encerrado.
Sistema	17/07/2023 13:52:02	O item 142 teve empate real para o valor 47,8600. Procedeu-se o sorteio eletrônico entre os fornecedores com propostas empatadas. Acompanhe as convocações no Julgamento de Propostas.
Sistema	17/07/2023 13:52:02	O item 142 está encerrado.
Sistema	17/07/2023 14:05:50	A etapa de julgamento de propostas foi iniciada. Acompanhe essa etapa na funcionalidade "Acompanhar Julgamento / Habilitação / Admissibilidade".
Pregoeiro	17/07/2023 17:56:04	Senhores licitantes, boa tarde! Tendo em vista o término do expediente, informo que o Pregão será suspenso às 18:00 h e reaberto às 12:00 h do dia 18/07 (ambos, horário de Brasília – DF). O pregão NÃO será suspenso no sistema para que todos possam acompanhá-lo.
Pregoeiro	18/07/2023 12:21:06	Bom dia senhores licitantes.
Pregoeiro	18/07/2023 12:22:12	Informo que tivemos um problema com a internet.
Pregoeiro	18/07/2023 12:22:34	Daremos continuidade aos procedimentos.
Pregoeiro	18/07/2023 18:02:14	Senhores licitantes, boa tarde! Tendo em vista o término do expediente, informo que o Pregão será suspenso às 18:00 h e reaberto às 12:00 h do dia 19/07 (ambos, horário de Brasília – DF). O pregão NÃO será suspenso no sistema para que todos possam acompanhá-lo.
Pregoeiro	19/07/2023 12:25:48	Bom dia senhores licitantes. Informo que tivemos um problema com a internet. Daremos continuidade aos procedimentos.
Sistema	19/07/2023 12:27:13	Senhor fornecedor COMSABOR COMERCIO DE ALIMENTOS LTDA, CNPJ/CPF: 18.472.579/0001-50, solicito o envio do anexo referente ao ítem 1.
Pregoeiro	19/07/2023 12:27:51	Para COMSABOR COMERCIO DE ALIMENTOS LTDA - Bom dia senhor licitante. Solicito enviar a proposta final com os itens possivelmente ganhos.
Sistema	19/07/2023 14:15:00	Senhor Pregoeiro, o fornecedor COMSABOR COMERCIO DE ALIMENTOS LTDA, CNPJ/CPF: 18.472.579/0001-50, enviou o anexo para o ítem 1.
Pregoeiro	19/07/2023 18:18:27	Senhores licitantes, boa tarde! Tendo em vista o término do expediente, informo que o Pregão será suspenso às 18:00 h e reaberto às 12:00 h do dia 20/07 (ambos, horário de Brasília – DF). O pregão NÃO será suspenso no sistema para que todos possam acompanhá-lo.
Pregoeiro	20/07/2023 12:00:46	Bom dia senhores licitantes. Daremos continuidade aos procedimentos.
Pregoeiro	21/07/2023 12:07:44	Bom dia senhores licitantes. Daremos continuidade aos procedimentos.

Pregoeiro	21/07/2023 15:15:05	Senhores licitantes, boa tarde! Tendo em vista o término do expediente, informo que o Pregão será suspenso às 15:20 h e reaberto às 12:00 h do dia 24/07 (ambos, horário de Brasília – DF). O pregão NÃO será suspenso no sistema para que todos possam acompanhá-lo.
Pregoeiro	24/07/2023 12:22:14	Bom dia senhores licitantes. Daremos continuidade aos procedimentos.
Sistema	24/07/2023 12:24:49	Senhor fornecedor GRUPO LATARO LTDA, CNPJ/CPF: 23.922.567/0001-10, solicito o envio do anexo referente ao item 2.
Pregoeiro	24/07/2023 12:26:07	Para GRUPO LATARO LTDA - Senhor licitante, solicito o envio da proposta final com os itens possivelmente ganhos.
Pregoeiro	24/07/2023 12:27:25	Para 35.565.317 NAIANA SINDE TEIXEIRA LIMA VERDE - Senhor licitante, solicito o envio da proposta final com os itens possivelmente ganhos.
Sistema	24/07/2023 12:27:31	Senhor fornecedor 35.565.317 NAIANA SINDE TEIXEIRA LIMA VERDE, CNPJ/CPF: 35.565.317/0001-50, solicito o envio do anexo referente ao item 8.
Sistema	24/07/2023 12:32:06	Senhor fornecedor AMS COMERCIO E SERVICOS LTDA, CNPJ/CPF: 19.004.629/0001-38, solicito o envio do anexo referente ao item 40.
Pregoeiro	24/07/2023 12:32:22	Para AMS COMERCIO E SERVICOS LTDA - Senhor licitante, solicito o envio da proposta final com os itens possivelmente ganhos.
Pregoeiro	24/07/2023 12:33:45	Para J. S. ARAUJO LTDA - Senhor licitante, solicito o envio da proposta final com os itens possivelmente ganhos.
Sistema	24/07/2023 12:33:51	Senhor fornecedor J. S. ARAUJO LTDA, CNPJ/CPF: 24.450.515/0001-51, solicito o envio do anexo referente ao item 99.
Sistema	24/07/2023 12:34:01	Senhor Pregoeiro, o fornecedor 35.565.317 NAIANA SINDE TEIXEIRA LIMA VERDE, CNPJ/CPF: 35.565.317/0001-50, enviou o anexo para o item 8.
Sistema	24/07/2023 12:40:35	Senhor Pregoeiro, o fornecedor J. S. ARAUJO LTDA, CNPJ/CPF: 24.450.515/0001-51, enviou o anexo para o item 99.
Sistema	24/07/2023 12:45:14	Senhor Pregoeiro, o fornecedor AMS COMERCIO E SERVICOS LTDA, CNPJ/CPF: 19.004.629/0001-38, enviou o anexo para o item 40.
Sistema	24/07/2023 13:21:50	Senhor Pregoeiro, o fornecedor GRUPO LATARO LTDA, CNPJ/CPF: 23.922.567/0001-10, enviou o anexo para o item 2.
Pregoeiro	24/07/2023 18:11:25	Senhores licitantes, boa tarde! Tendo em vista o término do expediente, informo que o Pregão será suspenso e reaberto às 12:00 h do dia 25/07 (ambos, horário de Brasília – DF). O pregão NÃO será suspenso no sistema para que todos possam acompanhá-lo.
Pregoeiro	25/07/2023 12:08:09	Bom dia senhores licitantes. Daremos continuidade aos procedimentos.
Sistema	25/07/2023 12:35:00	Senhor fornecedor J DANTAS SILVA LTDA, CNPJ/CPF: 07.908.263/0001-42, solicito o envio do anexo referente ao item 144.
Pregoeiro	25/07/2023 12:35:26	Para J DANTAS SILVA LTDA - Senhor licitante, solicito o envio da proposta final com os itens possivelmente ganhos.
Sistema	25/07/2023 12:36:12	Senhor fornecedor SABEL COMERCIO E DISTRIBUICAO IMPORTACAO E EXPORTACAO LTDA, CNPJ/CPF: 36.110.004/0001-70, solicito o envio do anexo referente ao item 117.
Pregoeiro	25/07/2023 12:36:28	Para SABEL COMERCIO E DISTRIBUICAO IMPORTACAO E EXPORTACAO LTDA - Senhor licitante, solicito o envio da proposta final com os itens possivelmente ganhos.
36.110.004/0001-70	25/07/2023 12:54:00	Estaremos enviando
Sistema	25/07/2023 12:57:59	Senhor Pregoeiro, o fornecedor J DANTAS SILVA LTDA, CNPJ/CPF: 07.908.263/0001-42, enviou o anexo para o item 144.
Sistema	25/07/2023 13:07:53	Senhor Pregoeiro, o fornecedor SABEL COMERCIO E DISTRIBUICAO IMPORTACAO E EXPORTACAO LTDA, CNPJ/CPF: 36.110.004/0001-70, enviou o anexo para o item 117.
Pregoeiro	25/07/2023 18:32:46	Senhores licitantes, boa tarde! Tendo em vista o término do expediente, informo que o Pregão será suspenso e reaberto às 12:00 h do dia 26/07 (ambos, horário de Brasília – DF). O pregão NÃO será suspenso no sistema para que todos possam acompanhá-lo.
Pregoeiro	26/07/2023 15:12:21	Boa tarde senhores licitantes. Peço perdão pela abertura após o horário previsto. Foi causado pela falta de energia.
Pregoeiro	26/07/2023 15:13:00	Senhores licitantes, boa tarde! Tendo em vista a falta de energia, informo que o será suspenso e reaberto às 12:00 h do dia 27/07 (ambos, horário de Brasília – DF). O pregão NÃO será suspenso no sistema para que todos possam acompanhá-lo.
Pregoeiro	27/07/2023 13:06:27	Boa tarde senhores licitantes. Peço perdão pela abertura após o horário previsto. Daremos continuidade aos procedimentos.
Pregoeiro	27/07/2023 17:47:04	Senhores licitantes, boa tarde! Tendo em vista o término do expediente, informo que o Pregão será suspenso e reaberto às 12:00 h do dia 31/07 (ambos, horário de Brasília – DF). O pregão NÃO será suspenso no sistema para que todos possam acompanhá-lo.
Pregoeiro	31/07/2023 12:33:30	Bom dia senhores licitantes. Daremos continuidade aos procedimentos.
Pregoeiro	01/08/2023 12:41:08	Bom dia senhores licitantes. Daremos continuidade aos procedimentos.
Pregoeiro	01/08/2023 18:04:40	Senhores licitantes, boa tarde! Tendo em vista o término do expediente, informo que o Pregão será suspenso e reaberto às 12:00 h do dia 02/08 (ambos, horário de Brasília – DF). O pregão NÃO será suspenso no sistema para que todos possam acompanhá-lo.
Pregoeiro	02/08/2023 12:14:06	Bom dia senhores licitantes. Daremos continuidade aos procedimentos.

Sistema	02/08/2023 16:32:41	Senhor fornecedor SM PANTANAL REPRESENTACOES E SERVICOS LTDA, CNPJ/CPF: 12.561.153/0001-97, solicito o envio do anexo referente ao ítem 98.
Pregoeiro	02/08/2023 16:33:16	Para SM PANTANAL REPRESENTACOES E SERVICOS LTDA - Senhor licitante, solicito o envio da proposta final com os itens possivelmente ganhos.
Pregoeiro	02/08/2023 18:06:31	Senhores licitantes, boa tarde! Tendo em vista o término do expediente, informo que o Pregão será suspenso e reaberto às 12:00 h do dia 03/08 (ambos, horário de Brasília – DF). O pregão NÃO será suspenso no sistema para que todos possam acompanhá-lo.
Sistema	02/08/2023 20:00:44	Senhor Pregoeiro, o fornecedor SM PANTANAL REPRESENTACOES E SERVICOS LTDA, CNPJ/CPF: 12.561.153/0001-97, enviou o anexo para o ítem 98.
Pregoeiro	03/08/2023 12:09:25	Bom dia senhores licitantes. Daremos continuidade aos procedimentos
Pregoeiro	03/08/2023 12:10:03	Bom dia senhores licitantes. Daremos continuidade aos procedimentos
Sistema	03/08/2023 17:24:01	Srs. Fornecedores, está aberto o prazo para registro de intenção de recursos para os itens/grupos na situação de 'aceito e habilitado' ou 'cancelado no julgamento'.
Pregoeiro	03/08/2023 17:34:29	Foi informado o prazo final para registro de intenção de recursos: 03/08/2023 às 17:59:00.

Eventos da Licitação

Evento	Data/Hora	Observações
Alteração equipe	17/07/2023 10:21:31	
Abertura da sessão pública	17/07/2023 11:00:01	Abertura da sessão pública
Julgamento de propostas	17/07/2023 14:05:50	Início da etapa de julgamento de propostas
Abertura do prazo	03/08/2023 17:24:01	Abertura de prazo para intenção de recurso
Fechamento do prazo	03/08/2023 17:34:29	Fechamento de prazo para registro de intenção de recurso: 03/08/2023 às 17:59:00.

Após encerramento da Sessão Pública, os licitantes melhores classificados foram declarados vencedores dos respectivos itens. Foi divulgado o resultado da Sessão Pública e foi concedido o prazo recursal conforme preconiza o artigo 45, do Decreto Nº 10.024 de 20 de setembro de 2019. Nada mais havendo a declarar, foi encerrada a sessão às 18:02 horas do dia 03 de agosto de 2023, cuja ata foi lavrada e assinada pelo Pregoeiro e Equipe de Apoio.

ALEXANDRE LINS NEGRELI CARVALHO
Pregoeiro Oficial

IGOR EMANUEL AMORIM
Equipe de Apoio

MARCELO MARTINS DE OLIVEIRA
Equipe de Apoio

JOSE LUIS NUNES COSTA
Equipe de Apoio



Voltar



257022.142023 .34526 .4550 .4211670



MINISTÉRIO DA SAÚDE
SECRETARIA ESPECIAL DE SAÚDE INDÍGENA
Distrito Sanitário Especial Indígena - Alto Purus

Ata de Realização do Pregão Eletrônico
Nº 00014/2023 (SRP)

Às 10:30 horas do dia 15 de junho de 2023, reuniram-se o Pregoeiro Oficial deste Órgão e respectivos membros da Equipe de Apoio, designados pelo instrumento legal PORTARIA DSEI/ARP Nº 22, DE 11 DE OUTUBRO DE 2022 de 11/10/2022, em atendimento às disposições contidas na Lei Nº 10.520 de 17 de julho de 2002 e no Decreto Nº 10.024 de 20 de setembro de 2019, referente ao Processo Nº 25033000734202256, para realizar os procedimentos relativos ao Pregão Nº 00014/2023. Modo de disputa: Aberto. Objeto: Aquisição de botijões de gás de cozinha (13kg), e a Recargas de Gás Liquefeito de Petróleo (GLP), utensílios domésticos para atender às necessidades do Distrito Sanitário Especial Indígena Alto Rio Purus, a partir dos valores obtidos, quais são os valores mais vantajosos para aquisição pela Administração pública, conforme condições, quantidades e exigências estabelecidas neste instrumento.. O Pregoeiro abriu a Sessão Pública em atendimento às disposições contidas no edital, divulgando as propostas recebidas. Abriu-se em seguida a fase de lances para classificação dos licitantes relativamente aos lances ofertados.

Item: 1**Descrição:** Botijão Para Gás**Descrição Complementar:** Botijão Para Gás Uso: Doméstico , Capacidade: Cerca De 13 KG, Acessórios: Com Válvula E Mecanismo De Segurança**Tratamento Diferenciado:** Tipo I - Participação Exclusiva de ME/EPP/Equiparada**Quantidade:** 34**Unidade de fornecimento:** Unidade**Valor Estimado:** R\$ 376,5000**Situação:** Aceito e Habilitado**Aplicabilidade Decreto 7174:** Não**Aplicabilidade Margem de Preferência:** Não**Intervalo mínimo entre lances:** R\$ 1,00**Aceito para:** RBR COMERCIO & TRANSPORTE LTDA, pelo melhor lance de R\$ 376,5000 e a quantidade de 34 Unidade .**Item: 2****Descrição:** Gás refino de petróleo**Descrição Complementar:** Gás Refino De Petróleo Uso: Doméstico , Tipo: Gás Liquefeito De Petróleo - Glp**Tratamento Diferenciado:** -**Quantidade:** 467**Unidade de fornecimento:** Quilograma**Valor Estimado:** R\$ 380,9000**Situação:** Aceito e Habilitado**Aplicabilidade Decreto 7174:** Não**Aplicabilidade Margem de Preferência:** Não**Intervalo mínimo entre lances:** R\$ 1,00**Aceito para:** RBR COMERCIO & TRANSPORTE LTDA, pelo melhor lance de R\$ 380,9000 e a quantidade de 467 Quilograma .**Item: 3****Descrição:** Regulador botijão gás**Descrição Complementar:** Regulador Botijão Gás Material Corpo: Zamac , Componentes Adicionais: Borboleta , Características Adicionais: Vazão De 1 Kg De Gás Por Hora, Baixa Pressão , Diâmetro Saída: 3/8 PO**Tratamento Diferenciado:** Tipo I - Participação Exclusiva de ME/EPP/Equiparada**Quantidade:** 36**Unidade de fornecimento:** Unidade**Valor Estimado:** R\$ 71,1800**Situação:** Aceito e Habilitado**Aplicabilidade Decreto 7174:** Não**Aplicabilidade Margem de Preferência:** Não**Intervalo mínimo entre lances:** R\$ 1,00**Aceito para:** D S LIBERATO LTDA., pelo melhor lance de R\$ 40,0000 e a quantidade de 36 Unidade .**Item: 4****Descrição:** Panela**Descrição Complementar:** Panela Material: Alumínio , Capacidade: 5 L, Características Adicionais: Com Tampa**Tratamento Diferenciado:** Tipo I - Participação Exclusiva de ME/EPP/Equiparada**Quantidade:** 29**Unidade de fornecimento:** Unidade**Valor Estimado:** R\$ 69,3000**Situação:** Aceito e Habilitado**Aplicabilidade Decreto 7174:** Não**Aplicabilidade Margem de Preferência:** Não**Intervalo mínimo entre lances:** R\$ 1,00**Aceito para:** DF MAQUINAS E FERRAMENTAS LTDA, pelo melhor lance de R\$ 68,3000 e a quantidade de 29 Unidade .**Item: 5****Descrição:** Panela

Descrição Complementar: Panela Material: Alumínio , Capacidade: 3,7 L, Características Adicionais: Com Tampa Em Polipropileno , Material Cabo: Polipropileno

Tratamento Diferenciado: Tipo I - Participação Exclusiva de ME/EPP/Equiparada

Quantidade: 29

Valor Estimado: R\$ 104,2800

Aplicabilidade Decreto 7174: Não

Intervalo mínimo entre lances: R\$ 1,00

Unidade de fornecimento: Unidade

Situação: Aceito e Habilitado

Aplicabilidade Margem de Preferência: Não

Aceito para: B2G MEDICAL COMERCIO DE PRODUTOS MEDICOS E CIRURGICOS LTDA, **pelo melhor lance de R\$ 48,8300 e a quantidade de 29 Unidade .**

Item: 6

Descrição: Frigideira

Descrição Complementar: Frigideira Material: Aço Inoxidável , Diâmetro: 24 CM, Tipo: Funda , Características Adicionais: Com Tampa , Material Cabo: Aço Inoxidável

Tratamento Diferenciado: Tipo I - Participação Exclusiva de ME/EPP/Equiparada

Quantidade: 29

Valor Estimado: R\$ 367,2900

Aplicabilidade Decreto 7174: Não

Intervalo mínimo entre lances: R\$ 1,00

Unidade de fornecimento: Unidade

Situação: Aceito e Habilitado com intenção de recurso

Aplicabilidade Margem de Preferência: Não

Aceito para: B2G MEDICAL COMERCIO DE PRODUTOS MEDICOS E CIRURGICOS LTDA, **pelo melhor lance de R\$ 299,0000 e a quantidade de 29 Unidade .**

Item: 7

Descrição: Panela cuscuz

Descrição Complementar: Panela Cuscuz Material: Alumínio , Diâmetro: 20 CM, Características Adicionais: 2 Alças Reforçadas E Tampa

Tratamento Diferenciado: Tipo I - Participação Exclusiva de ME/EPP/Equiparada

Quantidade: 29

Valor Estimado: R\$ 92,6700

Aplicabilidade Decreto 7174: Não

Intervalo mínimo entre lances: R\$ 1,00

Unidade de fornecimento: Unidade

Situação: Aceito e Habilitado

Aplicabilidade Margem de Preferência: Não

Aceito para: B2G MEDICAL COMERCIO DE PRODUTOS MEDICOS E CIRURGICOS LTDA, **pelo melhor lance de R\$ 80,0000 e a quantidade de 29 Unidade .**

Item: 8

Descrição: Panela pressão

Descrição Complementar: Panela Pressão Material: Alumínio , Sistema Segurança: Válvulas Funcionam./Segurança E Borracha Segurança , Capacidade: 4,50 L, Material Cabo: Baquelite

Tratamento Diferenciado: Tipo I - Participação Exclusiva de ME/EPP/Equiparada

Quantidade: 27

Valor Estimado: R\$ 165,3000

Aplicabilidade Decreto 7174: Não

Intervalo mínimo entre lances: R\$ 1,00

Unidade de fornecimento: Unidade

Situação: Aceito e Habilitado

Aplicabilidade Margem de Preferência: Não

Aceito para: COMERCIAL TXV COMERCIO E SERVICO LTDA, **pelo melhor lance de R\$ 98,3700 e a quantidade de 27 Unidade .**

Item: 9

Descrição: Panela pressão

Descrição Complementar: Panela Pressão Material: Alumínio Polido , Capacidade: 10 L, Características Adicionais: Tampa Com Sistema De Fechamento Externo

Tratamento Diferenciado: Tipo I - Participação Exclusiva de ME/EPP/Equiparada

Quantidade: 80

Valor Estimado: R\$ 221,5000

Aplicabilidade Decreto 7174: Não

Intervalo mínimo entre lances: R\$ 1,00

Unidade de fornecimento: Unidade

Situação: Aceito e Habilitado com intenção de recurso

Aplicabilidade Margem de Preferência: Não

Aceito para: RI EMPREENDIMENTO COMERCIAL LTDA, **pelo melhor lance de R\$ 185,0000 e a quantidade de 80 Unidade .**

Item: 10

Descrição: Prato

Descrição Complementar: Prato Material: Plástico , Aplicação: Refeição , Cor: Amarelo Claro , Características Adicionais: Fundo

Tratamento Diferenciado: Tipo I - Participação Exclusiva de ME/EPP/Equiparada

Quantidade: 157

Valor Estimado: R\$ 3,1000

Aplicabilidade Decreto 7174: Não

Intervalo mínimo entre lances: R\$ 1,00

Unidade de fornecimento: Unidade

Situação: Aceito e Habilitado

Aplicabilidade Margem de Preferência: Não

Aceito para: SOLIDARE AGENCIA DE NEGOCIOS LTDA, **pelo melhor lance de R\$ 3,1000 e a quantidade de 157 Unidade .**

Item: 11

Descrição: Faca

Descrição Complementar: Faca Cor Cabo: Branca , Aplicação: Corte Carne , Tipo: Cozinha , Tamanho: Pequena / Média E Grande. CM, Características Adicionais: Lâmina Curva , Apresentação: Jogo Com 03 Unidades , Material Cabo: Polipropileno , Material Lâmina: Aço Inoxidável

Tratamento Diferenciado: Tipo I - Participação Exclusiva de ME/EPP/Equiparada

Quantidade: 80

Unidade de fornecimento: Unidade

Valor Estimado: R\$ 100,2100
Aplicabilidade Decreto 7174: Não
Intervalo mínimo entre lances: R\$ 1,00

Situação: Aceito e Habilitado
Aplicabilidade Margem de Preferência: Não

Aceito para: COMERCIAL TXV COMERCIO E SERVICO LTDA, **pelo melhor lance de R\$ 89,1200 e a quantidade de 80 Unidade .**

Item: 12

Descrição: Copo

Descrição Complementar: Copo Material: Alumínio , Capacidade: 300 M

Tratamento Diferenciado: Tipo I - Participação Exclusiva de ME/EPP/Equiparada

Quantidade: 208

Unidade de fornecimento: Unidade

Valor Estimado: R\$ 5,8200

Situação: Aceito e Habilitado

Aplicabilidade Decreto 7174: Não

Aplicabilidade Margem de Preferência: Não

Intervalo mínimo entre lances: R\$ 1,00

Aceito para: B2G MEDICAL COMERCIO DE PRODUTOS MEDICOS E CIRURGICOS LTDA, **pelo melhor lance de R\$ 4,8100 e a quantidade de 208 Unidade .**

Item: 13

Descrição: Colher

Descrição Complementar: Colher Material Corpo: Aço Inoxidável , Comprimento: 178 MM, Características Adicionais: 1,60 Mm Espessura Sem Emendas Superfície Lisa , Material Cabo: Aço Inoxidável

Tratamento Diferenciado: Tipo I - Participação Exclusiva de ME/EPP/Equiparada

Quantidade: 208

Unidade de fornecimento: Unidade

Valor Estimado: R\$ 39,7000

Situação: Aceito e Habilitado

Aplicabilidade Decreto 7174: Não

Aplicabilidade Margem de Preferência: Não

Intervalo mínimo entre lances: R\$ 1,00

Aceito para: B2G MEDICAL COMERCIO DE PRODUTOS MEDICOS E CIRURGICOS LTDA, **pelo melhor lance de R\$ 3,4400 e a quantidade de 208 Unidade .**

Item: 14

Descrição: Garfo mesa

Descrição Complementar: Garfo Mesa Material Corpo: Aço Inoxidável , Comprimento: 20 CM, Tipo: Mesa , Características Adicionais: Liso E Polido , Material Cabo: Aço Inoxidável

Tratamento Diferenciado: Tipo I - Participação Exclusiva de ME/EPP/Equiparada

Quantidade: 208

Unidade de fornecimento: Unidade

Valor Estimado: R\$ 4,9800

Situação: Aceito e Habilitado

Aplicabilidade Decreto 7174: Não

Aplicabilidade Margem de Preferência: Não

Intervalo mínimo entre lances: R\$ 1,00

Aceito para: DF MAQUINAS E FERRAMENTAS LTDA, **pelo melhor lance de R\$ 4,9700 e a quantidade de 208 Unidade .**

Item: 15

Descrição: Faca mesa

Descrição Complementar: Faca Mesa Cor Cabo: Creme , Material Cabo: Polipropileno , Material Lâmina: Aço Inoxidável

Tratamento Diferenciado: Tipo I - Participação Exclusiva de ME/EPP/Equiparada

Quantidade: 157

Unidade de fornecimento: Unidade

Valor Estimado: R\$ 10,8300

Situação: Aceito e Habilitado

Aplicabilidade Decreto 7174: Não

Aplicabilidade Margem de Preferência: Não

Intervalo mínimo entre lances: R\$ 1,00

Aceito para: B2G MEDICAL COMERCIO DE PRODUTOS MEDICOS E CIRURGICOS LTDA, **pelo melhor lance de R\$ 2,9900 e a quantidade de 157 Unidade .**

Item: 16

Descrição: Escorredor louça

Descrição Complementar: Escorredor Louça Material: Aço Inoxidável , Capacidade: 20 Pratos , Características Adicionais: Compartimento Talheres, Xícaras, Copos E Diversos

Tratamento Diferenciado: Tipo I - Participação Exclusiva de ME/EPP/Equiparada

Quantidade: 27

Unidade de fornecimento: Unidade

Valor Estimado: R\$ 179,5000

Situação: Aceito e Habilitado

Aplicabilidade Decreto 7174: Não

Aplicabilidade Margem de Preferência: Não

Intervalo mínimo entre lances: R\$ 1,00

Aceito para: P H MENESES COMERCIO LTDA, **pelo melhor lance de R\$ 177,5000 e a quantidade de 27 Unidade .**

Item: 17

Descrição: Conjunto de potes

Descrição Complementar: Conjunto De Potes Material: Aço Inoxidável , Quantidade Potes: 5 UN, Capacidade Individual: 2,4 / 3,2 / 4,2 / 5,4 / 6,7 L, Aplicação: Acondicionamento De Alimentos , Características Adicionais: Com Tampa Em Aço Inoxidável Redondo

Tratamento Diferenciado: Tipo I - Participação Exclusiva de ME/EPP/Equiparada

Quantidade: 36

Unidade de fornecimento: Unidade

Valor Estimado: R\$ 334,9900

Situação: Aceito e Habilitado

Aplicabilidade Decreto 7174: Não

Aplicabilidade Margem de Preferência: Não

Intervalo mínimo entre lances: R\$ 1,00

Aceito para: DF MAQUINAS E FERRAMENTAS LTDA, **pelo melhor lance de R\$ 334,9800 e a quantidade de 36 Unidade .**

Item: 18**Descrição:** Colher**Descrição Complementar:** Colher Material Corpo: Aço Inoxidável , Comprimento: 60 CM, Material Cabo: Aço Inoxidável**Tratamento Diferenciado:** Tipo I - Participação Exclusiva de ME/EPP/Equiparada**Quantidade:** 49**Unidade de fornecimento:** Unidade**Valor Estimado:** R\$ 150,5000**Situação:** Aceito e Habilitado**Aplicabilidade Decreto 7174:** Não**Aplicabilidade Margem de Preferência:** Não**Intervalo mínimo entre lances:** R\$ 1,00**Aceito para:** COMERCIAL TXV COMERCIO E SERVICO LTDA, **pelo melhor lance de R\$ 33,6200 e a quantidade de 49 Unidade .****Item: 19****Descrição:** Concha**Descrição Complementar:** Concha Material Corpo: Aço Inoxidável , Uso: Feijão , Diâmetro: 13 CM, Material Cabo: Aço Inoxidável**Tratamento Diferenciado:** Tipo I - Participação Exclusiva de ME/EPP/Equiparada**Quantidade:** 28**Unidade de fornecimento:** Unidade**Valor Estimado:** R\$ 66,3400**Situação:** Aceito e Habilitado**Aplicabilidade Decreto 7174:** Não**Aplicabilidade Margem de Preferência:** Não**Intervalo mínimo entre lances:** R\$ 1,00**Aceito para:** COMERCIAL TXV COMERCIO E SERVICO LTDA, **pelo melhor lance de R\$ 18,7100 e a quantidade de 28 Unidade .****Item: 20****Descrição:** Tábua madeira**Descrição Complementar:** Tábua Madeira Espécie: Angelim , Aplicação: Construção Civil , Tipo Acabamento: Sem Tratamento , Espessura: 2,50 CM, Largura: 30 CM, Características Adicionais: Puro Cerne, Sem Nó**Tratamento Diferenciado:** Tipo I - Participação Exclusiva de ME/EPP/Equiparada**Quantidade:** 29**Unidade de fornecimento:** Unidade**Valor Estimado:** R\$ 124,0000**Situação:** Aceito e Habilitado**Aplicabilidade Decreto 7174:** Não**Aplicabilidade Margem de Preferência:** Não**Intervalo mínimo entre lances:** R\$ 1,00**Aceito para:** COMERCIAL TXV COMERCIO E SERVICO LTDA, **pelo melhor lance de R\$ 39,6600 e a quantidade de 29 Unidade .****Item: 21****Descrição:** Garrafa térmica**Descrição Complementar:** Garrafa Térmica Material: Plástico , Capacidade: 2 L, Cor: Azul , Características Adicionais: Para Café, Serve Com Pressão**Tratamento Diferenciado:** Tipo I - Participação Exclusiva de ME/EPP/Equiparada**Quantidade:** 32**Unidade de fornecimento:** Unidade**Valor Estimado:** R\$ 67,6100**Situação:** Aceito e Habilitado**Aplicabilidade Decreto 7174:** Não**Aplicabilidade Margem de Preferência:** Não**Intervalo mínimo entre lances:** R\$ 1,00**Aceito para:** P H MENESES COMERCIO LTDA, **pelo melhor lance de R\$ 62,6100 e a quantidade de 32 Unidade .****Item: 22****Descrição:** Leiteira**Descrição Complementar:** Leiteira Material: Alumínio , Capacidade: 5 L, Material Cabo: Alumínio**Tratamento Diferenciado:** Tipo I - Participação Exclusiva de ME/EPP/Equiparada**Quantidade:** 56**Unidade de fornecimento:** Unidade**Valor Estimado:** R\$ 59,9400**Situação:** Aceito e Habilitado**Aplicabilidade Decreto 7174:** Não**Aplicabilidade Margem de Preferência:** Não**Intervalo mínimo entre lances:** R\$ 1,00**Aceito para:** COMERCIAL TXV COMERCIO E SERVICO LTDA, **pelo melhor lance de R\$ 52,8700 e a quantidade de 56 Unidade .****Item: 23****Descrição:** Lixeira**Descrição Complementar:** Lixeira Impressão: Com Símbolo , Material: Polietileno , Aplicação: Lixo Infectante Grupo A , Capacidade: 30 L, Cor: Branca , Tipo: Quadrada , Características Adicionais: Com Tampa E Pedal**Tratamento Diferenciado:** Tipo I - Participação Exclusiva de ME/EPP/Equiparada**Quantidade:** 185**Unidade de fornecimento:** Unidade**Valor Estimado:** R\$ 154,2300**Situação:** Aceito e Habilitado**Aplicabilidade Decreto 7174:** Não**Aplicabilidade Margem de Preferência:** Não**Intervalo mínimo entre lances:** R\$ 1,00**Aceito para:** D S LIBERATO LTDA., **pelo melhor lance de R\$ 97,0000 e a quantidade de 185 Unidade .****Item: 24****Descrição:** Caneca**Descrição Complementar:** Caneca Material: Aço Inoxidável , Capacidade: 300 ML, Características Adicionais: Com Alça**Tratamento Diferenciado:** Tipo I - Participação Exclusiva de ME/EPP/Equiparada**Quantidade:** 340**Unidade de fornecimento:** Unidade**Valor Estimado:** R\$ 28,7800**Situação:** Aceito e Habilitado**Aplicabilidade Decreto 7174:** Não**Aplicabilidade Margem de Preferência:** Não

Intervalo mínimo entre lances: R\$ 1,00

Aceito para: D S LIBERATO LTDA., pelo melhor lance de R\$ 8,0000 e a quantidade de 340 Unidade .

Histórico							
Item: 1 - Botijão Para Gás							
Propostas Participaram deste item as empresas abaixo relacionadas, com suas respectivas propostas. (As propostas com * na frente foram desclassificadas)							
CNPJ/CPF	Fornecedor	ME/EPP Equiparada	Declaração ME/EPP	Quantidade	Valor Unit.	Valor Global	Data/Hora Registro
28.729.029/0001-28	RBR COMERCIO & TRANSPORTE LTDA	Sim	Sim	34	R\$ 376,5000	R\$ 12.801,0000	14/06/2023 20:15:03
	Marca: AMAZONGÁS Fabricante: AMAZONGÁS Modelo / Versão: gás Descrição Detalhada do Objeto Ofertado: Botijão para gás, uso: doméstico, capacidade:cerca de 13 kg, acessórios: com válvula emecanismo de segurança Porte da empresa: ME/EPP						
Lances (Obs: lances com * na frente indicam que foram excluídos)							
Valor do Lance		CNPJ/CPF		Data/Hora Registro			
	R\$ 376,5000	28.729.029/0001-28		15/06/2023 10:30:02:827			
Não existem lances de desempate ME/EPP para o item							
Eventos do Item							
Evento		Data	Observações				
Abertura		15/06/2023 10:40:15	Item aberto para lances.				
Encerramento sem prorrogação		15/06/2023 10:50:16	Item aguardando decisão sobre reinício ou encerramento da etapa aberta.				
Reinício etapa aberta		15/06/2023 10:51:08	Item com reinício da etapa aberta realizado. Justificativa: MELHOR PROPOSTA.				
Encerramento		15/06/2023 11:01:09	Item encerrado para lances.				
Encerramento etapa aberta		15/06/2023 11:01:09	Item com etapa aberta encerrada.				
Abertura do prazo - Convocação anexo		19/06/2023 10:05:25	Convocado para envio de anexo o fornecedor RBR COMERCIO & TRANSPORTE LTDA, CNPJ/CPF: 28.729.029/0001-28.				
Encerramento do prazo - Convocação anexo		19/06/2023 10:53:14	Encerrado o prazo de Convocação de Anexo pelo fornecedor RBR COMERCIO & TRANSPORTE LTDA, CNPJ/CPF: 28.729.029/0001-28.				
Aceite de proposta		19/06/2023 16:17:52	Aceite individual da proposta. Fornecedor: RBR COMERCIO & TRANSPORTE LTDA, CNPJ/CPF: 28.729.029/0001-28, pelo melhor lance de R\$ 376,5000. Motivo: Proposta aceita R\$ 200,00.				
Habilitação de fornecedor		19/06/2023 16:34:08	Habilitação em grupo de propostas. Fornecedor: RBR COMERCIO & TRANSPORTE LTDA - CNPJ/CPF: 28.729.029/0001-28				
Não existem intenções de recurso para o item							

Item: 2 - Gás refino de petróleo							
Propostas Participaram deste item as empresas abaixo relacionadas, com suas respectivas propostas. (As propostas com * na frente foram desclassificadas)							
CNPJ/CPF	Fornecedor	ME/EPP Equiparada	Declaração ME/EPP	Quantidade	Valor Unit.	Valor Global	Data/Hora Registro
28.729.029/0001-28	RBR COMERCIO & TRANSPORTE LTDA	Sim	Sim	467	R\$ 380,9000	R\$ 177.880,3000	14/06/2023 20:15:03
	Marca: AMAZONGÁS						
	Fabricante: AMAZONGÁS						
	Modelo / Versão: gás						
	Descrição Detalhada do Objeto Ofertado: Carga de Gás liquefeito de petróleo-GLP,materialchapa aço, tipo gás propano-butano,capacidade de botijão 13kg, aplicação fogãoresidencial, normas técnicas ABNT 8,460						
Porte da empresa: ME/EPP							
Lances (Obs: lances com * na frente indicam que foram excluídos)							
Valor do Lance		CNPJ/CPF		Data/Hora Registro			
	R\$ 380,9000	28.729.029/0001-28		15/06/2023 10:30:02:827			
Não existem lances de desempate ME/EPP para o item							
Eventos do Item							
Evento		Data		Observações			

Abertura	15/06/2023 10:40:21	Item aberto para lances.
Encerramento sem prorrogação	15/06/2023 10:50:22	Item aguardando decisão sobre reinício ou encerramento da etapa aberta.
Reinício etapa aberta	15/06/2023 10:51:19	Item com reinício da etapa aberta realizado. Justificativa: MELHOR PROPOSTA.
Encerramento	15/06/2023 11:01:20	Item encerrado para lances.
Encerramento etapa aberta	15/06/2023 11:01:20	Item com etapa aberta encerrada.
Abertura do prazo - Convocação anexo	19/06/2023 10:05:47	Convocado para envio de anexo o fornecedor RBR COMERCIO & TRANSPORTE LTDA, CNPJ/CPF: 28.729.029/0001-28.
Encerramento do prazo - Convocação anexo	19/06/2023 10:53:32	Encerrado o prazo de Convocação de Anexo pelo fornecedor RBR COMERCIO & TRANSPORTE LTDA, CNPJ/CPF: 28.729.029/0001-28.
Aceite de proposta	19/06/2023 16:18:08	Aceite individual da proposta. Fornecedor: RBR COMERCIO & TRANSPORTE LTDA, CNPJ/CPF: 28.729.029/0001-28, pelo melhor lance de R\$ 380,9000. Motivo: Proposta aceita R\$ 200,00.
Habilitação de fornecedor	19/06/2023 16:34:08	Habilitação em grupo de propostas. Fornecedor: RBR COMERCIO & TRANSPORTE LTDA - CNPJ/CPF: 28.729.029/0001-28

Não existem intenções de recurso para o item

Item: 3 - Regulador botijão gás

Propostas Participaram deste item as empresas abaixo relacionadas, com suas respectivas propostas.
(As propostas com * na frente foram desclassificadas)

CNPJ/CPF	Fornecedor	ME/EPP Equiparada	Declaração ME/EPP	Quantidade	Valor Unit.	Valor Global	Data/Hora Registro
22.906.038/0001-60	COMERCIAL TXV COMERCIO E SERVICO LTDA	Sim	Sim	36	R\$ 71,1800	R\$ 2.562,4800	13/06/2023 12:46:19
Marca: Pop Fabricante: Pop Modelo / Versão: C/mangueira 80cm Descrição Detalhada do Objeto Ofertado: regulador de gás (kit registro fogão). Porte da empresa: ME/EPP							
44.247.782/0001-33	SOLIDARE AGENCIA DE NEGOCIOS LTDA	Sim	Sim	36	R\$ 71,1800	R\$ 2.562,4800	15/06/2023 02:58:14
Marca: VINIGAS Fabricante: VINIGAS Modelo / Versão: VINIGAS Descrição Detalhada do Objeto Ofertado: REGULADOR DE GÁS (KIT REGISTRO FOGÃO) Porte da empresa: ME/EPP							
24.627.814/0001-19	D S LIBERATO LTDA.	Sim	Sim	36	R\$ 90,0000	R\$ 3.240,0000	14/06/2023 21:24:35
Marca: aliança Fabricante: ALIANÇA Modelo / Versão: 1 KG Descrição Detalhada do Objeto Ofertado: Regulador Botijão Gás Material Corpo: Zamac , Componentes Adicionais: Borboleta , Características Adicionais: Vazão De 1 Kg De Gás Por Hora, Baixa Pressão , Diâmetro Saída: 3/8 PO Porte da empresa: ME/EPP							

Lances (Obs: lances com * na frente indicam que foram excluídos)

Valor do Lance	CNPJ/CPF	Data/Hora Registro
R\$ 90,0000	24.627.814/0001-19	15/06/2023 10:30:02:827
R\$ 71,1800	22.906.038/0001-60	15/06/2023 10:30:02:827
R\$ 71,1800	44.247.782/0001-33	15/06/2023 10:30:02:827
R\$ 70,0000	24.627.814/0001-19	15/06/2023 10:42:10:160
R\$ 68,9900	22.906.038/0001-60	15/06/2023 10:48:33:783
R\$ 67,9800	24.627.814/0001-19	15/06/2023 10:49:45:780
R\$ 66,9600	22.906.038/0001-60	15/06/2023 10:49:52:053
R\$ 65,0000	24.627.814/0001-19	15/06/2023 10:50:05:647
R\$ 63,9900	22.906.038/0001-60	15/06/2023 10:50:12:053
R\$ 62,0000	24.627.814/0001-19	15/06/2023 10:50:28:317
R\$ 60,9900	22.906.038/0001-60	15/06/2023 10:50:36:067
R\$ 59,0000	24.627.814/0001-19	15/06/2023 10:51:15:057
R\$ 57,9900	22.906.038/0001-60	15/06/2023 10:51:22:173
R\$ 56,0000	24.627.814/0001-19	15/06/2023 10:51:25:723
R\$ 54,9900	22.906.038/0001-60	15/06/2023 10:51:32:197

	R\$ 53,9900	24.627.814/0001-19	15/06/2023 10:52:24:520
	R\$ 52,9800	22.906.038/0001-60	15/06/2023 10:52:32:300
	R\$ 51,0000	24.627.814/0001-19	15/06/2023 10:52:58:950
	R\$ 49,9800	22.906.038/0001-60	15/06/2023 10:53:06:353
	R\$ 48,0000	24.627.814/0001-19	15/06/2023 10:53:36:770
	R\$ 46,9900	22.906.038/0001-60	15/06/2023 10:53:44:480
	R\$ 47,0000	24.627.814/0001-19	15/06/2023 10:54:21:377
	R\$ 45,9900	24.627.814/0001-19	15/06/2023 10:54:25:557
	R\$ 44,9700	22.906.038/0001-60	15/06/2023 10:54:32:650
	R\$ 43,0000	24.627.814/0001-19	15/06/2023 10:55:14:840
	R\$ 41,9900	22.906.038/0001-60	15/06/2023 10:55:20:767
	R\$ 40,0000	24.627.814/0001-19	15/06/2023 10:56:18:257

Não existem lances de desempate ME/EPP para o item

Eventos do Item		
Evento	Data	Observações
Abertura	15/06/2023 10:40:23	Item aberto para lances.
Encerramento etapa aberta	15/06/2023 10:58:19	Item com etapa aberta encerrada.
Encerramento	15/06/2023 10:58:19	Item encerrado para lances.
Abertura do prazo - Convocação anexo	19/06/2023 10:07:14	Convocado para envio de anexo o fornecedor D S LIBERATO LTDA., CNPJ/CPF: 24.627.814/0001-19.
Encerramento do prazo - Convocação anexo	19/06/2023 10:10:28	Encerrado o prazo de Convocação de Anexo pelo fornecedor D S LIBERATO LTDA., CNPJ/CPF: 24.627.814/0001-19.
Aceite de proposta	19/06/2023 16:18:31	Aceite individual da proposta. Fornecedor: D S LIBERATO LTDA., CNPJ/CPF: 24.627.814/0001-19, pelo melhor lance de R\$ 40,0000. Motivo: Proposta aceita R\$ 40,00.
Habilitação de fornecedor	19/06/2023 16:34:08	Habilitação em grupo de propostas. Fornecedor: D S LIBERATO LTDA. - CNPJ/CPF: 24.627.814/0001-19

Não existem intenções de recurso para o item

Item: 4 - Painela

Propostas Participaram deste item as empresas abaixo relacionadas, com suas respectivas propostas.
(As propostas com * na frente foram desclassificadas)

CNPJ/CPF	Fornecedor	ME/EPP Equiparada	Declaração ME/EPP	Quantidade	Valor Unit.	Valor Global	Data/Hora Registro
44.247.782/0001-33	SOLIDARE AGENCIA DE NEGOCIOS LTDA	Sim	Sim	29	R\$ 69,3000	R\$ 2.009,7000	15/06/2023 02:58:14
	Marca: MARALAR Fabricante: MARALAR Modelo / Versão: MARALAR Descrição Detalhada do Objeto Ofertado: PAINELA, MATERIAL: ALUMÍNIO, CAPACIDADE: 5 L, CARACTERÍSTICAS ADICIONAIS: COM TAMPA Porte da empresa: ME/EPP						
47.170.510/0001-70	NOVA MESA COMERCIO DE UTILIDADES E ALIMENTOS LTDA	Sim	Sim	29	R\$ 69,3000	R\$ 2.009,7000	15/06/2023 03:23:53
	Marca: CEARA Fabricante: CEARA Modelo / Versão: CAC24ST Descrição Detalhada do Objeto Ofertado: Painela, material: alumínio, capacidade: 5 l, características adicionais: com tampa Porte da empresa: ME/EPP						
21.793.208/0001-85	DF MAQUINAS E FERRAMENTAS LTDA	Sim	Sim	29	R\$ 69,5900	R\$ 2.018,1100	12/06/2023 16:16:09
	Marca: ABC Fabricante: ABC Modelo / Versão: ABC Descrição Detalhada do Objeto Ofertado: Painela, material: alumínio, capacidade: 5 l, características adicionais: com tampa Porte da empresa: ME/EPP						
24.627.814/0001-19	D S LIBERATO LTDA.	Sim	Sim	29	R\$ 195,0000	R\$ 5.655,0000	14/06/2023 21:24:35
	Marca: NOVA REAL Fabricante: NOVA REAL Modelo / Versão: 5 LT Descrição Detalhada do Objeto Ofertado: Painela Material: Alumínio , Capacidade: 5 L, Características						

	Adicionais: Com Tampa
	Porte da empresa: ME/EPP

Lances (Obs: lances com * na frente indicam que foram excluídos)		
Valor do Lance	CNPJ/CPF	Data/Hora Registro
R\$ 195,0000	24.627.814/0001-19	15/06/2023 10:30:02:827
R\$ 69,5900	21.793.208/0001-85	15/06/2023 10:30:02:827
R\$ 69,3000	44.247.782/0001-33	15/06/2023 10:30:02:827
R\$ 69,3000	47.170.510/0001-70	15/06/2023 10:30:02:827
R\$ 68,3000	21.793.208/0001-85	15/06/2023 10:45:22:807

Não existem lances de desempate ME/EPP para o item

Eventos do Item	Data	Observações
Evento		
Abertura	15/06/2023 10:40:25	Item aberto para lances.
Encerramento sem prorrogação	15/06/2023 10:50:26	Item aguardando decisão sobre reinício ou encerramento da etapa aberta.
Reinício etapa aberta	15/06/2023 10:51:26	Item com reinício da etapa aberta realizado. Justificativa: MELHOR PROPOSTA.
Encerramento etapa aberta	15/06/2023 11:01:27	Item com etapa aberta encerrada.
Sorteio eletrônico	15/06/2023 11:01:27	Item teve empate real para o valor 69,3000. Procedeu-se o sorteio eletrônico entre os fornecedores com propostas empatadas.
Encerramento	15/06/2023 11:01:27	Item encerrado para lances.
Abertura do prazo - Convocação anexo	19/06/2023 10:24:09	Convocado para envio de anexo o fornecedor DF MAQUINAS E FERRAMENTAS LTDA, CNPJ/CPF: 21.793.208/0001-85.
Encerramento do prazo - Convocação anexo	19/06/2023 10:31:46	Encerrado o prazo de Convocação de Anexo pelo fornecedor DF MAQUINAS E FERRAMENTAS LTDA, CNPJ/CPF: 21.793.208/0001-85.
Aceite de proposta	19/06/2023 16:19:07	Aceite individual da proposta. Fornecedor: DF MAQUINAS E FERRAMENTAS LTDA, CNPJ/CPF: 21.793.208/0001-85, pelo melhor lance de R\$ 68,3000. Motivo: Proposta aceita R\$ 68,30
Habilitação de fornecedor	19/06/2023 16:34:08	Habilitação em grupo de propostas. Fornecedor: DF MAQUINAS E FERRAMENTAS LTDA - CNPJ/CPF: 21.793.208/0001-85

Não existem intenções de recurso para o item

Item: 5 - Painela

Propostas Participaram deste item as empresas abaixo relacionadas, com suas respectivas propostas. (As propostas com * na frente foram desclassificadas)

CNPJ/CPF	Fornecedor	ME/EPP Equiparada	Declaração ME/EPP	Quantidade	Valor Unit.	Valor Global	Data/Hora Registro
21.793.208/0001-85	DF MAQUINAS E FERRAMENTAS LTDA	Sim	Sim	29	R\$ 104,2700	R\$ 3.023,8300	12/06/2023 16:16:09
Marca: ABC Fabricante: ABC Modelo / Versão: ABC Descrição Detalhada do Objeto Ofertado: Painela, material: alumínio, capacidade: 3,7 l,material cabo: polipropileno, característicasadicionais: com tampa em polirpropileno Porte da empresa: ME/EPP							
48.371.796/0001-15	P H MENESES COMERCIO LTDA	Sim	Sim	29	R\$ 104,2800	R\$ 3.024,1200	07/06/2023 15:40:48
Marca: ABC ALUMINIO Fabricante: ABC ALUMINIO Modelo / Versão: PANELA 3,7L Descrição Detalhada do Objeto Ofertado: Painela, material: alumínio, capacidade: 3,7 l,material cabo: polipropileno, característicasadicionais: com tampa em polirpropileno Porte da empresa: ME/EPP							
22.906.038/0001-60	COMERCIAL TXV COMERCIO E SERVICO LTDA	Sim	Sim	29	R\$ 104,2800	R\$ 3.024,1200	13/06/2023 12:46:19
Marca: Alumínio Ceará Fabricante: Alumínio Ceará Modelo / Versão: Ref: 61562, nº24, 4,29 lits Descrição Detalhada do Objeto Ofertado: Painela - Painela Material: Alumínio , Capacidade: 4,29 L, Características Adicionais: Com Tampa Em Polirpropileno , Material Cabo: Polipropileno. Porte da empresa: ME/EPP							
22.808.990/0001-21	B2G MEDICAL COMERCIO DE PRODUTOS MEDICOS E CIRURGICOS LTDA	Sim	Sim	29	R\$ 104,2800	R\$ 3.024,1200	13/06/2023 16:54:03

	Marca: luz do lar Fabricante: luz do lar Modelo / Versão: hotel Descrição Detalhada do Objeto Ofertado: Panela, material: alumínio, capacidade: 3,7 l, material cabo: polipropileno, características adicionais: com tampa em polirpropileno Porte da empresa: ME/EPP						
44.247.782/0001-33	SOLIDARE AGENCIA DE NEGOCIOS LTDA	Sim	Sim	29	R\$ 104,2800	R\$ 3.024,1200	15/06/2023 02:58:14
	Marca: MARALAR Fabricante: MARALAR Modelo / Versão: 4,5L TAMPA ALUMINIO Descrição Detalhada do Objeto Ofertado: PANELA, MATERIAL: ALUMÍNIO, CAPACIDADE: 3,7 L, MATERIAL CABO: POLIPROPILENO, CARACTERÍSTICAS ADICIONAIS: COM TAMPA EM POLIRPOPILENO Porte da empresa: ME/EPP						
24.627.814/0001-19	D S LIBERATO LTDA.	Sim	Sim	29	R\$ 305,0000	R\$ 8.845,0000	14/06/2023 21:24:35
	Marca: NOVA REAL Fabricante: NOVA REAL Modelo / Versão: 3,7LT Descrição Detalhada do Objeto Ofertado: Panela Material: Alumínio , Capacidade: 3,7 L, Características Adicionais: Com Tampa Em Polirpropileno , Material Cabo: Polipropileno Porte da empresa: ME/EPP						

Lances (Obs: lances com * na frente indicam que foram excluídos)

Valor do Lance	CNPJ/CPF	Data/Hora Registro
R\$ 305,0000	24.627.814/0001-19	15/06/2023 10:30:02:827
R\$ 104,2800	48.371.796/0001-15	15/06/2023 10:30:02:827
R\$ 104,2800	44.247.782/0001-33	15/06/2023 10:30:02:827
R\$ 104,2800	22.808.990/0001-21	15/06/2023 10:30:02:827
R\$ 104,2800	22.906.038/0001-60	15/06/2023 10:30:02:827
R\$ 104,2700	21.793.208/0001-85	15/06/2023 10:30:02:827
R\$ 103,0000	24.627.814/0001-19	15/06/2023 10:46:57:923
R\$ 101,9800	22.906.038/0001-60	15/06/2023 10:48:51:853
R\$ 100,9800	22.808.990/0001-21	15/06/2023 10:49:09:780
R\$ 99,9700	22.906.038/0001-60	15/06/2023 10:49:15:977
R\$ 98,9700	22.808.990/0001-21	15/06/2023 10:49:31:923
R\$ 97,9500	22.906.038/0001-60	15/06/2023 10:49:38:037
R\$ 96,9500	22.808.990/0001-21	15/06/2023 10:49:54:053
R\$ 95,9400	22.906.038/0001-60	15/06/2023 10:50:00:047
R\$ 94,9400	22.808.990/0001-21	15/06/2023 10:50:16:300
R\$ 93,0000	24.627.814/0001-19	15/06/2023 10:50:20:813
R\$ 91,9800	22.906.038/0001-60	15/06/2023 10:50:28:097
R\$ 90,9800	22.808.990/0001-21	15/06/2023 10:50:44:483
R\$ 89,9700	22.906.038/0001-60	15/06/2023 10:50:52:103
R\$ 88,9700	22.808.990/0001-21	15/06/2023 10:51:08:717
R\$ 87,9600	22.906.038/0001-60	15/06/2023 10:51:16:133
R\$ 86,0000	24.627.814/0001-19	15/06/2023 10:51:32:360
R\$ 84,9900	22.906.038/0001-60	15/06/2023 10:51:40:247
R\$ 83,9900	22.808.990/0001-21	15/06/2023 10:51:57:267
R\$ 82,9700	22.906.038/0001-60	15/06/2023 10:52:04:253
R\$ 81,9700	22.808.990/0001-21	15/06/2023 10:52:21:423
R\$ 80,9600	22.906.038/0001-60	15/06/2023 10:52:28:277
R\$ 79,0000	24.627.814/0001-19	15/06/2023 10:52:43:857
R\$ 77,9900	22.906.038/0001-60	15/06/2023 10:52:50:327
R\$ 76,9900	22.808.990/0001-21	15/06/2023 10:53:07:817
R\$ 75,0000	24.627.814/0001-19	15/06/2023 10:53:13:663
R\$ 73,9900	22.906.038/0001-60	15/06/2023 10:53:20:383
R\$ 72,9900	22.808.990/0001-21	15/06/2023 10:53:35:933
R\$ 71,9800	22.906.038/0001-60	15/06/2023 10:53:42:470
R\$ 70,9800	22.808.990/0001-21	15/06/2023 10:54:00:093
R\$ 69,9600	22.906.038/0001-60	15/06/2023 10:54:06:600
R\$ 68,9600	22.808.990/0001-21	15/06/2023 10:54:22:217
R\$ 67,9500	22.906.038/0001-60	15/06/2023 10:54:28:647
R\$ 66,9500	22.808.990/0001-21	15/06/2023 10:54:44:363
R\$ 65,9400	22.906.038/0001-60	15/06/2023 10:54:50:680
R\$ 64,9400	22.808.990/0001-21	15/06/2023 10:55:06:490
R\$ 63,9200	22.906.038/0001-60	15/06/2023 10:55:12:757

	R\$ 62,9200	22.808.990/0001-21	15/06/2023 10:55:28:593
	R\$ 61,9000	22.906.038/0001-60	15/06/2023 10:55:34:797
	R\$ 60,9000	22.808.990/0001-21	15/06/2023 10:55:50:690
	R\$ 59,8900	22.906.038/0001-60	15/06/2023 10:55:56:840
	R\$ 58,8900	22.808.990/0001-21	15/06/2023 10:56:12:963
	R\$ 57,8800	22.906.038/0001-60	15/06/2023 10:56:18:840
	R\$ 56,8800	22.808.990/0001-21	15/06/2023 10:56:35:110
	R\$ 55,8700	22.906.038/0001-60	15/06/2023 10:56:40:897
	R\$ 54,8700	22.808.990/0001-21	15/06/2023 10:56:57:287
	R\$ 53,8500	22.906.038/0001-60	15/06/2023 10:57:02:953
	R\$ 52,8500	22.808.990/0001-21	15/06/2023 10:57:19:453
	R\$ 51,8400	22.906.038/0001-60	15/06/2023 10:57:24:977
	R\$ 50,8400	22.808.990/0001-21	15/06/2023 10:57:41:600
	R\$ 49,8300	22.906.038/0001-60	15/06/2023 10:57:49:040
	R\$ 48,8300	22.808.990/0001-21	15/06/2023 10:58:05:777

Não existem lances de desempate ME/EPP para o item

Eventos do Item		
Evento	Data	Observações
Abertura	15/06/2023 10:40:41	Item aberto para lances.
Encerramento etapa aberta	15/06/2023 11:00:06	Item com etapa aberta encerrada.
Sorteio eletrônico	15/06/2023 11:00:06	Item teve empate real para o valor 104,2800. Procedeu-se o sorteio eletrônico entre os fornecedores com propostas empatadas.
Encerramento	15/06/2023 11:00:06	Item encerrado para lances.
Abertura do prazo - Convocação anexo	19/06/2023 10:25:22	Convocado para envio de anexo o fornecedor B2G MEDICAL COMERCIO DE PRODUTOS MEDICOS E CIRURGICOS LTDA, CNPJ/CPF: 22.808.990/0001-21.
Encerramento do prazo - Convocação anexo	19/06/2023 11:08:15	Encerrado o prazo de Convocação de Anexo pelo fornecedor B2G MEDICAL COMERCIO DE PRODUTOS MEDICOS E CIRURGICOS LTDA, CNPJ/CPF: 22.808.990/0001-21.
Aceite de proposta	19/06/2023 16:19:50	Aceite individual da proposta. Fornecedor: B2G MEDICAL COMERCIO DE PRODUTOS MEDICOS E CIRURGICOS LTDA, CNPJ/CPF: 22.808.990/0001-21, pelo melhor lance de R\$ 48,8300. Motivo: Proposta aceita R\$ 48,83.
Habilitação de fornecedor	19/06/2023 16:34:08	Habilitação em grupo de propostas. Fornecedor: B2G MEDICAL COMERCIO DE PRODUTOS MEDICOS E CIRURGICOS LTDA - CNPJ/CPF: 22.808.990/0001-21

Não existem intenções de recurso para o item

Item: 6 - Frigideira

Propostas Participaram deste item as empresas abaixo relacionadas, com suas respectivas propostas. (As propostas com * na frente foram desclassificadas)							
CNPJ/CPF	Fornecedor	ME/EPP Equiparada	Declaração ME/EPP	Quantidade	Valor Unit.	Valor Global	Data/Hora Registro
21.793.208/0001-85	DF MAQUINAS E FERRAMENTAS LTDA	Sim	Sim	29	R\$ 367,2800	R\$ 10.651,1200	12/06/2023 16:16:09
Marca: TRAMONTINA Fabricante: TRAMONTINA Modelo / Versão: TRAMONTINA Descrição Detalhada do Objeto Ofertado: Frigideira, material: aço inoxidável, tipo: funda,diâmetro: 24 cm, material cabo: aço inoxidável,características adicionais: com tampa Frigideira Tramontina Allegra em Aço Inox com Fundo Triplo 24 cm 2,1 L Porte da empresa: ME/EPP							
48.371.796/0001-15	P H MENESES COMERCIO LTDA	Sim	Sim	29	R\$ 367,2900	R\$ 10.651,4100	07/06/2023 15:40:48
Marca: TRAMONTINA Fabricante: TRAMONTINA Modelo / Versão: FRIGIDEIRA 24 CM Descrição Detalhada do Objeto Ofertado: Frigideira, material: aço inoxidável, tipo: funda,diâmetro: 24 cm, material cabo: aço inoxidável,características adicionais: com tampa Porte da empresa: ME/EPP							
22.808.990/0001-21	B2G MEDICAL COMERCIO DE PRODUTOS MEDICOS E CIRURGICOS LTDA	Sim	Sim	29	R\$ 367,2900	R\$ 10.651,4100	13/06/2023 16:54:03
Marca: hauskrfat Fabricante: hauskrfat Modelo / Versão: hotel							

	Descrição Detalhada do Objeto Ofertado: Frigideira, material: aço inoxidável, tipo: funda, diâmetro: 24 cm, material cabo: aço inoxidável, características adicionais: com tampa Porte da empresa: ME/EPP						
47.170.510/0001-70	NOVA MESA COMERCIO DE UTILIDADES E ALIMENTOS LTDA	Sim	Sim	29	R\$ 367,2900	R\$ 10.651,4100	15/06/2023 03:23:53
	Marca: HERCULES Fabricante: HERCULES Modelo / Versão: PA50-031+TP Descrição Detalhada do Objeto Ofertado: Frigideira, material: aço inoxidável, tipo: funda, diâmetro: 24 cm, material cabo: aço inoxidável, características adicionais: com tampa Porte da empresa: ME/EPP						
24.627.814/0001-19	D S LIBERATO LTDA.	Sim	Sim	29	R\$ 890,0000	R\$ 25.810,0000	14/06/2023 21:24:35
	Marca: TRAMOTINA Fabricante: TRAMOTINA Modelo / Versão: 24 CM Descrição Detalhada do Objeto Ofertado: Frigideira Material: Aço Inoxidável , Diâmetro: 24 CM, Tipo: Funda , Características Adicionais: Com Tampa , Material Cabo: Aço Inoxidável Porte da empresa: ME/EPP						

Lances (Obs: lances com * na frente indicam que foram excluídos)

Valor do Lance	CNPJ/CPF	Data/Hora Registro
R\$ 890,0000	24.627.814/0001-19	15/06/2023 10:30:02:827
R\$ 367,2900	22.808.990/0001-21	15/06/2023 10:30:02:827
R\$ 367,2900	47.170.510/0001-70	15/06/2023 10:30:02:827
R\$ 367,2900	48.371.796/0001-15	15/06/2023 10:30:02:827
R\$ 367,2800	21.793.208/0001-85	15/06/2023 10:30:02:827
R\$ 366,2800	48.371.796/0001-15	15/06/2023 10:49:00:997
R\$ 365,2800	22.808.990/0001-21	15/06/2023 10:49:17:943
R\$ 364,2800	48.371.796/0001-15	15/06/2023 10:49:35:153
R\$ 363,2800	22.808.990/0001-21	15/06/2023 10:49:52:047
R\$ 362,2800	48.371.796/0001-15	15/06/2023 10:50:09:190
R\$ 361,2800	22.808.990/0001-21	15/06/2023 10:50:26:363
R\$ 360,2800	48.371.796/0001-15	15/06/2023 10:50:43:313
R\$ 359,2800	22.808.990/0001-21	15/06/2023 10:51:00:633
R\$ 358,2800	21.793.208/0001-85	15/06/2023 10:51:24:373
R\$ 357,2800	22.808.990/0001-21	15/06/2023 10:51:41:190
R\$ 356,0000	21.793.208/0001-85	15/06/2023 10:52:08:000
R\$ 355,0000	48.371.796/0001-15	15/06/2023 10:52:23:697
R\$ 354,0000	22.808.990/0001-21	15/06/2023 10:52:41:550
R\$ 353,0000	48.371.796/0001-15	15/06/2023 10:52:43:597
R\$ 352,0000	22.808.990/0001-21	15/06/2023 10:53:01:697
R\$ 351,0000	48.371.796/0001-15	15/06/2023 10:53:05:633
R\$ 349,0000	21.793.208/0001-85	15/06/2023 10:53:19:023
R\$ 348,0000	22.808.990/0001-21	15/06/2023 10:53:36:053
R\$ 348,9900	48.371.796/0001-15	15/06/2023 10:54:24:537
R\$ 347,0000	48.371.796/0001-15	15/06/2023 10:54:27:747
R\$ 346,0000	22.808.990/0001-21	15/06/2023 10:54:44:367
R\$ 345,0000	48.371.796/0001-15	15/06/2023 10:54:47:790
R\$ 344,0000	22.808.990/0001-21	15/06/2023 10:55:04:480
R\$ 343,0000	48.371.796/0001-15	15/06/2023 10:55:07:787
R\$ 342,0000	21.793.208/0001-85	15/06/2023 10:55:20:193
R\$ 341,0000	48.371.796/0001-15	15/06/2023 10:55:23:847
R\$ 340,0000	22.808.990/0001-21	15/06/2023 10:55:40:813
R\$ 339,0000	48.371.796/0001-15	15/06/2023 10:57:03:867
R\$ 338,0000	22.808.990/0001-21	15/06/2023 10:57:21:463
R\$ 337,0000	48.371.796/0001-15	15/06/2023 10:57:23:890
R\$ 336,0000	22.808.990/0001-21	15/06/2023 10:57:41:713
R\$ 335,0000	48.371.796/0001-15	15/06/2023 10:57:43:890
R\$ 334,0000	22.808.990/0001-21	15/06/2023 10:58:01:727
R\$ 333,0000	48.371.796/0001-15	15/06/2023 10:58:03:900
R\$ 332,0000	21.793.208/0001-85	15/06/2023 10:58:20:133
R\$ 331,0000	48.371.796/0001-15	15/06/2023 10:58:23:937
R\$ 330,0000	22.808.990/0001-21	15/06/2023 10:58:41:877

	R\$ 329,0000	48.371.796/0001-15	15/06/2023 10:59:35:960
	R\$ 328,0000	22.808.990/0001-21	15/06/2023 10:59:52:173
	R\$ 327,0000	48.371.796/0001-15	15/06/2023 10:59:55:980
	R\$ 326,0000	22.808.990/0001-21	15/06/2023 11:00:12:257
	R\$ 325,0000	48.371.796/0001-15	15/06/2023 11:00:15:980
	R\$ 324,0000	22.808.990/0001-21	15/06/2023 11:00:32:323
	R\$ 323,0000	21.793.208/0001-85	15/06/2023 11:00:52:590
	R\$ 322,0000	22.808.990/0001-21	15/06/2023 11:01:08:433
	R\$ 321,0000	21.793.208/0001-85	15/06/2023 11:02:16:700
	R\$ 320,0000	48.371.796/0001-15	15/06/2023 11:02:32:040
	R\$ 319,0000	22.808.990/0001-21	15/06/2023 11:02:48:523
	R\$ 318,0000	48.371.796/0001-15	15/06/2023 11:02:52:043
	R\$ 317,0000	22.808.990/0001-21	15/06/2023 11:03:08:553
	R\$ 316,0000	48.371.796/0001-15	15/06/2023 11:03:12:053
	R\$ 315,0000	22.808.990/0001-21	15/06/2023 11:03:28:563
	R\$ 314,0000	48.371.796/0001-15	15/06/2023 11:03:32:073
	R\$ 313,0000	22.808.990/0001-21	15/06/2023 11:03:48:577
	R\$ 312,0000	48.371.796/0001-15	15/06/2023 11:03:52:080
	R\$ 311,0000	22.808.990/0001-21	15/06/2023 11:04:08:657
	R\$ 310,0000	48.371.796/0001-15	15/06/2023 11:04:12:090
	R\$ 309,0000	22.808.990/0001-21	15/06/2023 11:04:28:603
	R\$ 308,0000	48.371.796/0001-15	15/06/2023 11:06:12:187
	R\$ 307,0000	22.808.990/0001-21	15/06/2023 11:06:28:733
	R\$ 306,0000	48.371.796/0001-15	15/06/2023 11:06:32:203
	R\$ 305,0000	22.808.990/0001-21	15/06/2023 11:06:50:837
	R\$ 304,0000	48.371.796/0001-15	15/06/2023 11:08:12:290
	R\$ 303,0000	22.808.990/0001-21	15/06/2023 11:08:29:213
	R\$ 302,0000	48.371.796/0001-15	15/06/2023 11:08:32:350
	R\$ 301,0000	22.808.990/0001-21	15/06/2023 11:08:49:363
	R\$ 300,0000	48.371.796/0001-15	15/06/2023 11:08:52:440
	R\$ 299,0000	22.808.990/0001-21	15/06/2023 11:09:09:400

Não existem lances de desempate ME/EPP para o item

Eventos do Item		
Evento	Data	Observações
Abertura	15/06/2023 10:40:42	Item aberto para lances.
Encerramento etapa aberta	15/06/2023 11:11:10	Item com etapa aberta encerrada.
Encerramento	15/06/2023 11:11:10	Item encerrado para lances.
Abertura do prazo - Convocação anexo	19/06/2023 10:26:42	Convocado para envio de anexo o fornecedor B2G MEDICAL COMERCIO DE PRODUTOS MEDICOS E CIRURGICOS LTDA, CNPJ/CPF: 22.808.990/0001-21.
Encerramento do prazo - Convocação anexo	19/06/2023 11:08:29	Encerrado o prazo de Convocação de Anexo pelo fornecedor B2G MEDICAL COMERCIO DE PRODUTOS MEDICOS E CIRURGICOS LTDA, CNPJ/CPF: 22.808.990/0001-21.
Aceite de proposta	19/06/2023 16:22:52	Aceite individual da proposta. Fornecedor: B2G MEDICAL COMERCIO DE PRODUTOS MEDICOS E CIRURGICOS LTDA, CNPJ/CPF: 22.808.990/0001-21, pelo melhor lance de R\$ 299,0000. Motivo: Proposta aceita R\$ 299,00.
Habilitação de fornecedor	19/06/2023 16:34:08	Habilitação em grupo de propostas. Fornecedor: B2G MEDICAL COMERCIO DE PRODUTOS MEDICOS E CIRURGICOS LTDA - CNPJ/CPF: 22.808.990/0001-21
Registro de intenção de recurso	19/06/2023 16:59:15	Registro de Intenção de Recurso. Fornecedor: D S LIBERATO LTDA. CNPJ/CPF: 24627814000119. Motivo: sr pregoeiro , após pesquisa no site oficial e nas plataformas digitais nao encontramos produto da marca anexada ,e tão pouco as características solicitada conforme edital , Frigideira, material: aço in
Recusa de intenção de recurso	20/06/2023 11:47:24	Intenção de recurso rejeitada. Fornecedor: D S LIBERATO LTDA., CNPJ/CPF: 24627814000119. Motivo: Sr. fornecedor em função do seu questionamento não conter respaldo razoável, uma vez que o contido na proposta atende os critérios do edital. declaro rejeitada sua intensão de recurso.

Intenções de Recurso para o Item			
CNPJ/CPF	Data/Hora do Recurso	Data/Hora Admissibilidade	Situação
24.627.814/0001-19	19/06/2023 16:59	20/06/2023 11:47	Recusado
	Motivo Intenção: sr pregoeiro , após pesquisa no site oficial e nas plataformas digitais nao encontramos produto da marca anexada ,e tão pouco as características solicitada conforme edital , Frigideira, material: aço inoxidável, tipo: funda,diâmetro: 24 cm, material cabo: aço inoxidável,características adicionais: com		

	tampa ... o cabo da panela proposto pelo licitante nao atende as especificações do termo de referencia do edital.
	Motivo Aceite ou Recusa: Sr. fornecedor em função do seu questionamento não conter respaldo razoável, uma vez que o contido na proposta atende os critérios do edital. declaro rejeitada sua intensão de recurso.

Item: 7 - Panela cuscuz

Propostas Participaram deste item as empresas abaixo relacionadas, com suas respectivas propostas. (As propostas com * na frente foram desclassificadas)							
CNPJ/CPF	Fornecedor	ME/EPP Equiparada	Declaração ME/EPP	Quantidade	Valor Unit.	Valor Global	Data/Hora Registro
21.793.208/0001-85	DF MAQUINAS E FERRAMENTAS LTDA	Sim	Sim	29	R\$ 92,6600	R\$ 2.687,1400	12/06/2023 16:16:09
Marca: JL ALUMINIO Fabricante: JL ALUMINIO Modelo / Versão: JL ALUMINIO Descrição Detalhada do Objeto Ofertado: PANELA CUSCUZ, MATERIAL:ALUMÍNIO,DIÂMETRO: 20 CM, CARACTERÍSTICAS ADICIONAIS: 2 ALÇAS REFORÇADAS ETAMPA Cuscuzeiro De Alumínio Panela Cuscuzeiro Grande Nº20 JL ALUMINIO Porte da empresa: ME/EPP							
22.808.990/0001-21	B2G MEDICAL COMERCIO DE PRODUTOS MEDICOS E CIRURGICOS LTDA	Sim	Sim	29	R\$ 92,6700	R\$ 2.687,4300	13/06/2023 16:54:03
Marca: luz do lar Fabricante: luz do lar Modelo / Versão: hotel Descrição Detalhada do Objeto Ofertado: PANELA CUSCUZ, MATERIAL:ALUMÍNIO, DIÂMETRO: 20 CM, CARACTERÍSTICAS ADICIONAIS: 2 ALÇAS REFORÇADAS E TAMPA Porte da empresa: ME/EPP							
47.170.510/0001-70	NOVA MESA COMERCIO DE UTILIDADES E ALIMENTOS LTDA	Sim	Sim	29	R\$ 92,6700	R\$ 2.687,4300	15/06/2023 03:23:53
Marca: CEARA Fabricante: CEARA Modelo / Versão: CUS20ST Descrição Detalhada do Objeto Ofertado: PANELA CUSCUZ,MATERIAL:ALUMÍNIO, DIÂMETRO: 20 CM, CARACTERÍSTICAS ADICIONAIS: 2 ALÇAS REFORÇADAS E TAMPA Porte da empresa: ME/EPP							
24.627.814/0001-19	D S LIBERATO LTDA.	Sim	Sim	29	R\$ 120,0000	R\$ 3.480,0000	14/06/2023 21:24:35
Marca: VIEIRA Fabricante: VIEIRA Modelo / Versão: 20 CM Descrição Detalhada do Objeto Ofertado: Panela Cuscuz Material: Alumínio , Diâmetro: 20 CM, Características Adicionais: 2 Alças Reforçadas E Tampa Porte da empresa: ME/EPP							

Lances (Obs: lances com * na frente indicam que foram excluídos)		
Valor do Lance	CNPJ/CPF	Data/Hora Registro
R\$ 120,0000	24.627.814/0001-19	15/06/2023 10:30:02:827
R\$ 92,6700	47.170.510/0001-70	15/06/2023 10:30:02:827
R\$ 92,6700	22.808.990/0001-21	15/06/2023 10:30:02:827
R\$ 92,6600	21.793.208/0001-85	15/06/2023 10:30:02:827
R\$ 91,0000	24.627.814/0001-19	15/06/2023 10:42:34:100
R\$ 90,0000	21.793.208/0001-85	15/06/2023 10:45:52:010
R\$ 89,0000	24.627.814/0001-19	15/06/2023 10:48:38:520
R\$ 88,0000	22.808.990/0001-21	15/06/2023 10:49:11:783
R\$ 87,0000	24.627.814/0001-19	15/06/2023 10:51:02:887
R\$ 86,0000	22.808.990/0001-21	15/06/2023 10:51:19:067
R\$ 85,0000	24.627.814/0001-19	15/06/2023 10:51:46:927
R\$ 84,0000	22.808.990/0001-21	15/06/2023 10:52:03:333
R\$ 83,0000	21.793.208/0001-85	15/06/2023 10:52:14:407
R\$ 82,0000	22.808.990/0001-21	15/06/2023 10:52:31:467
R\$ 81,0000	21.793.208/0001-85	15/06/2023 10:53:30:810
R\$ 80,0000	22.808.990/0001-21	15/06/2023 10:53:47:997

Não existem lances de desempate ME/EPP para o item

Eventos do Item		
Evento	Data	Observações

Abertura	15/06/2023 10:40:52	Item aberto para lances.
Encerramento etapa aberta	15/06/2023 10:55:48	Item com etapa aberta encerrada.
Encerramento	15/06/2023 10:55:48	Item encerrado para lances.
Abertura do prazo - Convocação anexo	19/06/2023 10:29:43	Convocado para envio de anexo o fornecedor B2G MEDICAL COMERCIO DE PRODUTOS MEDICOS E CIRURGICOS LTDA, CNPJ/CPF: 22.808.990/0001-21.
Encerramento do prazo - Convocação anexo	19/06/2023 11:09:21	Encerrado o prazo de Convocação de Anexo pelo fornecedor B2G MEDICAL COMERCIO DE PRODUTOS MEDICOS E CIRURGICOS LTDA, CNPJ/CPF: 22.808.990/0001-21.
Aceite de proposta	19/06/2023 16:23:34	Aceite individual da proposta. Fornecedor: B2G MEDICAL COMERCIO DE PRODUTOS MEDICOS E CIRURGICOS LTDA, CNPJ/CPF: 22.808.990/0001-21, pelo melhor lance de R\$ 80,0000. Motivo: Proposta aceita R\$ 80,00.
Habilitação de fornecedor	19/06/2023 16:34:08	Habilitação em grupo de propostas. Fornecedor: B2G MEDICAL COMERCIO DE PRODUTOS MEDICOS E CIRURGICOS LTDA - CNPJ/CPF: 22.808.990/0001-21

Não existem intenções de recurso para o item

Item: 8 - Painela pressão

Propostas Participaram deste item as empresas abaixo relacionadas, com suas respectivas propostas.

(As propostas com * na frente foram desclassificadas)

CNPJ/CPF	Fornecedor	ME/EPP Equiparada	Declaração ME/EPP	Quantidade	Valor Unit.	Valor Global	Data/Hora Registro
21.793.208/0001-85	DF MAQUINAS E FERRAMENTAS LTDA	Sim	Sim	27	R\$ 165,2900	R\$ 4.462,8300	12/06/2023 16:16:09
Marca: PENALUX Fabricante: PENALUX Modelo / Versão: PENALUX Descrição Detalhada do Objeto Ofertado: PAINELA PRESSÃO, MATERIAL:ALUMÍNIO,CAPACIDADE: 4,50 L, MATERIAL CABO:BAQUELITE, SISTEMA SEGURANÇA: VÁLVULAS FUNCIONAM./SEGURANÇA EBORRACHA SEGURANÇA Painela de Pressão Panelux Alumínio Polido - 4,5 L PENALUX Porte da empresa: ME/EPP							
48.371.796/0001-15	P H MENESES COMERCIO LTDA	Sim	Sim	27	R\$ 165,3000	R\$ 4.463,1000	07/06/2023 15:40:48
Marca: EIRILAR Fabricante: EIRILAR Modelo / Versão: PAINELA DE PRESSÃO 4,50L Descrição Detalhada do Objeto Ofertado: PAINELA PRESSÃO, MATERIAL:ALUMÍNIO,CAPACIDADE: 4,50 L, MATERIAL CABO:BAQUELITE, SISTEMA SEGURANÇA: VÁLVULAS FUNCIONAM./SEGURANÇA EBORRACHA SEGURANÇA Porte da empresa: ME/EPP							
22.906.038/0001-60	COMERCIAL TXV COMERCIO E SERVICO LTDA	Sim	Sim	27	R\$ 165,3000	R\$ 4.463,1000	13/06/2023 12:46:19
Marca: Alumínio São Jorge Fabricante: Alumínio São Jorge Modelo / Versão: 4,5 litros, fechamento interno Descrição Detalhada do Objeto Ofertado: PAINELA PRESSÃO, MATERIAL:ALUMÍNIO,CAPACIDADE: 4,50 L, MATERIAL CABO:BAQUELITE, SISTEMA SEGURANÇA: VÁLVULAS FUNCIONAM./SEGURANÇA EBORRACHA SEGURANÇA. Porte da empresa: ME/EPP							
22.808.990/0001-21	B2G MEDICAL COMERCIO DE PRODUTOS MEDICOS E CIRURGICOS LTDA	Sim	Sim	27	R\$ 165,3000	R\$ 4.463,1000	13/06/2023 16:54:03
Marca: luz do lar Fabricante: luz do lar Modelo / Versão: hotel Descrição Detalhada do Objeto Ofertado: PAINELA PRESSÃO, MATERIAL:ALUMÍNIO, CAPACIDADE: 4,50 L, MATERIAL CABO: BAQUELITE, SISTEMA SEGURANÇA: VÁLVULAS FUNCIONAM./SEGURANÇA E BORRACHA SEGURANÇA Porte da empresa: ME/EPP							
44.247.782/0001-33	SOLIDARE AGENCIA DE NEGOCIOS LTDA	Sim	Sim	27	R\$ 165,3000	R\$ 4.463,1000	15/06/2023 02:58:14
Marca: MARALAR Fabricante: MARALAR Modelo / Versão: MARALAR Descrição Detalhada do Objeto Ofertado: PAINELA PRESSÃO, MATERIAL:ALUMÍNIO, CAPACIDADE: 4,50 L, MATERIAL CABO: BAQUELITE, SISTEMA SEGURANÇA: VÁLVULAS FUNCIONAM./SEGURANÇA E BORRACHA SEGURANÇA Porte da empresa: ME/EPP							
47.170.510/0001-70	NOVA MESA COMERCIO DE UTILIDADES E ALIMENTOS LTDA	Sim	Sim	27	R\$ 165,3000	R\$ 4.463,1000	15/06/2023 03:23:53

	Marca: NACIONAL Fabricante: NACIONAL Modelo / Versão: 16704 Descrição Detalhada do Objeto Ofertado: PANELA PRESSÃO, MATERIAL:ALUMÍNIO, CAPACIDADE: 4,50 L, MATERIAL CABO: BAQUELITE, SISTEMA SEGURANÇA: VÁLVULAS FUNCIONAM./SEGURANÇA E BORRACHA SEGURANÇA Porte da empresa: ME/EPP						
49.495.719/0001-30	RI EMPREENHIMENTO COMERCIAL LTDA	Sim	Sim	27	R\$ 167,0000	R\$ 4.509,0000	14/06/2023 10:53:57
	Marca: FULGOR Fabricante: FULGOR Modelo / Versão: 4,5L Descrição Detalhada do Objeto Ofertado: PANELA PRESSÃO, MATERIAL:ALUMÍNIO,CAPACIDADE: 4,50 L, MATERIAL CABO:BAQUELITE, SISTEMA SEGURANÇA: VÁLVULAS FUNCIONAM./SEGURANÇA E BORRACHA SEGURANÇA Porte da empresa: ME/EPP						
24.627.814/0001-19	D S LIBERATO LTDA.	Sim	Sim	27	R\$ 170,0000	R\$ 4.590,0000	14/06/2023 21:24:35
	Marca: PANELUX Fabricante: PANELUX Modelo / Versão: 4,5 LITRO Descrição Detalhada do Objeto Ofertado: Panela Pressão Material: Alumínio , Sistema Segurança: Válvulas Funcionam./Segurança E Borracha Segurança , Capacidade: 4,50 L, Material Cabo: Baquelite Porte da empresa: ME/EPP						

Lances (Obs: lances com * na frente indicam que foram excluídos)

Valor do Lance	CNPJ/CPF	Data/Hora Registro
R\$ 170,0000	24.627.814/0001-19	15/06/2023 10:30:02:827
R\$ 167,0000	49.495.719/0001-30	15/06/2023 10:30:02:827
R\$ 165,3000	22.808.990/0001-21	15/06/2023 10:30:02:827
R\$ 165,3000	22.906.038/0001-60	15/06/2023 10:30:02:827
R\$ 165,3000	48.371.796/0001-15	15/06/2023 10:30:02:827
R\$ 165,3000	44.247.782/0001-33	15/06/2023 10:30:02:827
R\$ 165,3000	47.170.510/0001-70	15/06/2023 10:30:02:827
R\$ 165,2900	21.793.208/0001-85	15/06/2023 10:30:02:827
R\$ 164,0000	24.627.814/0001-19	15/06/2023 10:42:53:660
R\$ 163,0000	21.793.208/0001-85	15/06/2023 10:45:59:373
R\$ 162,0000	24.627.814/0001-19	15/06/2023 10:47:28:813
R\$ 160,9800	22.906.038/0001-60	15/06/2023 10:49:03:903
R\$ 159,9800	22.808.990/0001-21	15/06/2023 10:49:19:833
R\$ 158,9700	22.906.038/0001-60	15/06/2023 10:49:25:960
R\$ 157,9700	49.495.719/0001-30	15/06/2023 10:49:41:940
R\$ 156,9600	22.906.038/0001-60	15/06/2023 10:49:48:043
R\$ 155,9600	49.495.719/0001-30	15/06/2023 10:50:04:007
R\$ 154,9400	22.906.038/0001-60	15/06/2023 10:50:10:053
R\$ 153,9400	49.495.719/0001-30	15/06/2023 10:50:26:037
R\$ 152,9300	22.906.038/0001-60	15/06/2023 10:50:32:063
R\$ 151,0000	24.627.814/0001-19	15/06/2023 10:50:39:850
R\$ 149,9900	22.906.038/0001-60	15/06/2023 10:50:46:087
R\$ 148,0000	24.627.814/0001-19	15/06/2023 10:50:58:657
R\$ 146,9900	22.906.038/0001-60	15/06/2023 10:51:06:113
R\$ 145,9900	22.808.990/0001-21	15/06/2023 10:51:21:190
R\$ 144,9700	22.906.038/0001-60	15/06/2023 10:51:28:227
R\$ 143,0000	24.627.814/0001-19	15/06/2023 10:51:40:863
R\$ 141,9900	22.906.038/0001-60	15/06/2023 10:51:48:227
R\$ 140,9900	49.495.719/0001-30	15/06/2023 10:52:04:363
R\$ 139,9800	22.906.038/0001-60	15/06/2023 10:52:12:263
R\$ 140,9800	48.371.796/0001-15	15/06/2023 10:52:24:263
R\$ 138,9800	49.495.719/0001-30	15/06/2023 10:52:40:503
R\$ 137,9600	22.906.038/0001-60	15/06/2023 10:52:48:327
R\$ 138,9700	48.371.796/0001-15	15/06/2023 10:52:51:280
R\$ 136,9600	48.371.796/0001-15	15/06/2023 10:52:53:610
R\$ 135,9400	22.906.038/0001-60	15/06/2023 10:53:00:340
R\$ 134,9400	49.495.719/0001-30	15/06/2023 10:53:16:663
R\$ 135,9300	48.371.796/0001-15	15/06/2023 10:53:18:240
R\$ 133,9300	22.906.038/0001-60	15/06/2023 10:53:24:413

	R\$ 132,9300	22.808.990/0001-21	15/06/2023 10:53:39:963
	R\$ 131,9100	22.906.038/0001-60	15/06/2023 10:53:46:487
	R\$ 130,9100	22.808.990/0001-21	15/06/2023 10:54:02:093
	R\$ 129,9000	22.906.038/0001-60	15/06/2023 10:54:08:587
	R\$ 128,9000	22.808.990/0001-21	15/06/2023 10:54:24:220
	R\$ 127,8800	22.906.038/0001-60	15/06/2023 10:54:30:710
	R\$ 126,0000	24.627.814/0001-19	15/06/2023 10:54:34:130
	R\$ 124,9800	22.906.038/0001-60	15/06/2023 10:54:40:657
	R\$ 123,9800	22.808.990/0001-21	15/06/2023 10:54:56:413
	R\$ 122,9700	22.906.038/0001-60	15/06/2023 10:55:02:720
	R\$ 121,9700	22.808.990/0001-21	15/06/2023 10:55:18:577
	R\$ 120,9500	22.906.038/0001-60	15/06/2023 10:55:24:770
	R\$ 119,9500	22.808.990/0001-21	15/06/2023 10:55:40:817
	R\$ 118,9400	22.906.038/0001-60	15/06/2023 10:55:46:820
	R\$ 117,9400	22.808.990/0001-21	15/06/2023 10:56:02:767
	R\$ 116,9200	22.906.038/0001-60	15/06/2023 10:56:08:843
	R\$ 115,9200	22.808.990/0001-21	15/06/2023 10:56:25:037
	R\$ 114,9100	22.906.038/0001-60	15/06/2023 10:56:30:890
	R\$ 113,9100	22.808.990/0001-21	15/06/2023 10:56:47:207
	R\$ 112,9000	22.906.038/0001-60	15/06/2023 10:56:52:917
	R\$ 11,0000	24.627.814/0001-19	15/06/2023 10:56:57:467
	R\$ 111,9000	49.495.719/0001-30	15/06/2023 10:57:14:100
	R\$ 110,9400	22.906.038/0001-60	15/06/2023 10:57:18:873
	R\$ 110,0000	49.495.719/0001-30	15/06/2023 10:57:36:117
	R\$ 109,0000	22.808.990/0001-21	15/06/2023 10:57:36:910
	R\$ 108,7900	22.906.038/0001-60	15/06/2023 10:57:39:563
	R\$ 107,7900	22.808.990/0001-21	15/06/2023 10:57:56:723
	R\$ 107,1600	22.906.038/0001-60	15/06/2023 10:58:01:363
	R\$ 106,1600	22.808.990/0001-21	15/06/2023 10:58:18:520
	R\$ 105,5200	22.906.038/0001-60	15/06/2023 10:58:21:653
	R\$ 104,5200	22.808.990/0001-21	15/06/2023 10:58:39:260
	R\$ 104,3600	22.906.038/0001-60	15/06/2023 10:58:43:253
	R\$ 103,3600	22.808.990/0001-21	15/06/2023 10:59:00:663
	R\$ 102,5500	22.906.038/0001-60	15/06/2023 10:59:03:737
	R\$ 101,5500	22.808.990/0001-21	15/06/2023 10:59:21:340
	R\$ 101,3800	22.906.038/0001-60	15/06/2023 10:59:23:970
	R\$ 100,3800	22.808.990/0001-21	15/06/2023 10:59:40:843
	R\$ 99,4600	22.906.038/0001-60	15/06/2023 10:59:45:453
	R\$ 99,0000	22.808.990/0001-21	15/06/2023 11:00:03:197
	R\$ 98,3700	22.906.038/0001-60	15/06/2023 11:00:05:730
	R\$ 162,0000	21.793.208/0001-85	15/06/2023 11:00:38:917

Não existem lances de desempate ME/EPP para o item

Eventos do Item

Evento	Data	Observações
Abertura	15/06/2023 10:40:53	Item aberto para lances.
Encerramento etapa aberta	15/06/2023 11:02:39	Item com etapa aberta encerrada.
Sorteio eletrônico	15/06/2023 11:02:39	Item teve empate real para o valor 165,3000. Procedeu-se o sorteio eletrônico entre os fornecedores com propostas empatadas.
Encerramento	15/06/2023 11:02:39	Item encerrado para lances.
Abertura do prazo - Convocação anexo	19/06/2023 10:39:02	Convocado para envio de anexo o fornecedor D S LIBERATO LTDA., CNPJ/CPF: 24.627.814/0001-19.
Encerramento do prazo - Convocação anexo	19/06/2023 10:43:04	Encerrado o prazo de Convocação de Anexo pelo fornecedor D S LIBERATO LTDA., CNPJ/CPF: 24.627.814/0001-19.
Recusa de proposta	19/06/2023 12:05:38	Recusa da proposta. Fornecedor: D S LIBERATO LTDA., CNPJ/CPF: 24.627.814/0001-19, pelo melhor lance de R\$ 11,0000. Motivo: A Referida desistência se dá pelo fato de no ato da fase de lance devido a um erro de bug do sistema o valor inserido não condiz com valor real , o valor correto seria R\$: 111,00 (CENTO E ONZE REAIS), porem o valor foi digitado e lançado no sistema foi de R\$: 11,00 (ONZE REAIS). Claramente um e

Abertura do prazo - Convocação anexo	19/06/2023 12:06:51	Convocado para envio de anexo o fornecedor COMERCIAL TXV COMERCIO E SERVICO LTDA, CNPJ/CPF: 22.906.038/0001-60.
Encerramento do prazo - Convocação anexo	19/06/2023 12:14:46	Encerrado o prazo de Convocação de Anexo pelo fornecedor COMERCIAL TXV COMERCIO E SERVICO LTDA, CNPJ/CPF: 22.906.038/0001-60.
Aceite de proposta	19/06/2023 16:24:27	Aceite individual da proposta. Fornecedor: COMERCIAL TXV COMERCIO E SERVICO LTDA, CNPJ/CPF: 22.906.038/0001-60, pelo melhor lance de R\$ 98,3700. Motivo: Proposta aceita R\$ 98,37.
Habilitação de fornecedor	19/06/2023 16:34:08	Habilitação em grupo de propostas. Fornecedor: COMERCIAL TXV COMERCIO E SERVICO LTDA - CNPJ/CPF: 22.906.038/0001-60
Não existem intenções de recurso para o item		

Item: 9 - Painela pressão							
Propostas Participaram deste item as empresas abaixo relacionadas, com suas respectivas propostas. (As propostas com * na frente foram desclassificadas)							
CNPJ/CPF	Fornecedor	ME/EPP Equiparada	Declaração ME/EPP	Quantidade	Valor Unit.	Valor Global	Data/Hora Registro
48.371.796/0001-15	P H MENESES COMERCIO LTDA	Sim	Sim	80	R\$ 221,5000	R\$ 17.720,0000	07/06/2023 15:40:48
Marca: EIRILAR Fabricante: EIRILAR Modelo / Versão: PANELE PRESSÃO 10L Descrição Detalhada do Objeto Ofertado: PANELE PRESSÃO, MATERIAL: ALUMÍNIO POLIDO, CAPACIDADE: 10 L, CARACTERÍSTICAS ADICIONAIS: TAMPACOM SISTEMA DE FECHAMENTO EXTERNO Porte da empresa: ME/EPP							
21.793.208/0001-85	DF MAQUINAS E FERRAMENTAS LTDA	Sim	Sim	80	R\$ 221,5900	R\$ 17.727,2000	12/06/2023 16:16:09
Marca: ASJ ALUMINIO Fabricante: ASJ ALUMÍNIO Modelo / Versão: ASJ ALUMINIO Descrição Detalhada do Objeto Ofertado: PANELE PRESSÃO, MATERIAL: ALUMÍNIO POLIDO, CAPACIDADE: 10 L, CARACTERÍSTICAS ADICIONAIS: TAMPACOM SISTEMA DE FECHAMENTO EXTERNO Porte da empresa: ME/EPP							
49.495.719/0001-30	RI EMPREENHIMENTO COMERCIAL LTDA	Sim	Sim	80	R\$ 223,0000	R\$ 17.840,0000	14/06/2023 10:53:57
Marca: fulgor Fabricante: fulgor Modelo / Versão: 10L Descrição Detalhada do Objeto Ofertado: PANELE PRESSÃO, MATERIAL: ALUMÍNIO POLIDO, CAPACIDADE: 10 L, CARACTERÍSTICAS ADICIONAIS: TAMPACOM SISTEMA DE FECHAMENTO EXTERNO Porte da empresa: ME/EPP							
24.627.814/0001-19	D S LIBERATO LTDA.	Sim	Sim	80	R\$ 555,0000	R\$ 44.400,0000	14/06/2023 21:24:35
Marca: PRATZE Fabricante: PRATZE Modelo / Versão: 10 LT Descrição Detalhada do Objeto Ofertado: Painela Pressão Material: Alumínio Polido , Capacidade: 10 l, Características Adicionais: Tampa Com Sistema De Fechamento Externo Porte da empresa: ME/EPP							

Lances (Obs: lances com * na frente indicam que foram excluídos)		
Valor do Lance	CNPJ/CPF	Data/Hora Registro
R\$ 555,0000	24.627.814/0001-19	15/06/2023 10:30:02:827
R\$ 223,0000	49.495.719/0001-30	15/06/2023 10:30:02:827
R\$ 221,5900	21.793.208/0001-85	15/06/2023 10:30:02:827
R\$ 221,5000	48.371.796/0001-15	15/06/2023 10:30:02:827
R\$ 220,5000	21.793.208/0001-85	15/06/2023 10:46:10:680
R\$ 219,5000	49.495.719/0001-30	15/06/2023 10:49:11:887
R\$ 218,5000	48.371.796/0001-15	15/06/2023 10:49:29:127
R\$ 217,5000	49.495.719/0001-30	15/06/2023 10:49:45:983
R\$ 216,5000	48.371.796/0001-15	15/06/2023 10:50:03:193
R\$ 215,5000	49.495.719/0001-30	15/06/2023 10:50:20:023
R\$ 214,5000	48.371.796/0001-15	15/06/2023 10:50:37:233
R\$ 213,5000	49.495.719/0001-30	15/06/2023 10:50:54:117
R\$ 212,5000	48.371.796/0001-15	15/06/2023 10:51:11:383
R\$ 211,5000	49.495.719/0001-30	15/06/2023 10:51:28:223
R\$ 210,5000	48.371.796/0001-15	15/06/2023 10:51:47:480
R\$ 209,5000	49.495.719/0001-30	15/06/2023 10:52:04:357

	R\$ 208,0000	21.793.208/0001-85	15/06/2023 10:52:24:693
	R\$ 207,0000	49.495.719/0001-30	15/06/2023 10:52:42:490
	R\$ 207,9900	48.371.796/0001-15	15/06/2023 10:52:43:990
	R\$ 206,0000	48.371.796/0001-15	15/06/2023 10:52:47:597
	R\$ 205,0000	49.495.719/0001-30	15/06/2023 10:53:04:570
	R\$ 204,0000	48.371.796/0001-15	15/06/2023 10:53:07:637
	R\$ 203,0000	49.495.719/0001-30	15/06/2023 10:53:24:650
	R\$ 202,0000	48.371.796/0001-15	15/06/2023 10:53:27:687
	R\$ 201,0000	21.793.208/0001-85	15/06/2023 10:53:38:587
	R\$ 200,0000	48.371.796/0001-15	15/06/2023 10:53:41:703
	R\$ 199,0000	49.495.719/0001-30	15/06/2023 10:53:58:813
	R\$ 198,0000	48.371.796/0001-15	15/06/2023 10:54:37:760
	R\$ 197,0000	49.495.719/0001-30	15/06/2023 10:54:55:020
	R\$ 196,0000	48.371.796/0001-15	15/06/2023 10:54:57:783
	R\$ 195,0000	49.495.719/0001-30	15/06/2023 10:55:15:093
	R\$ 194,0000	48.371.796/0001-15	15/06/2023 10:57:09:870
	R\$ 193,0000	49.495.719/0001-30	15/06/2023 10:57:25:500
	R\$ 192,0000	48.371.796/0001-15	15/06/2023 10:57:27:880
	R\$ 191,0000	49.495.719/0001-30	15/06/2023 10:57:43:577
	R\$ 190,0000	48.371.796/0001-15	15/06/2023 10:57:45:890
	R\$ 189,0000	49.495.719/0001-30	15/06/2023 10:58:01:657
	R\$ 188,0000	48.371.796/0001-15	15/06/2023 10:59:24:007
	R\$ 187,0000	49.495.719/0001-30	15/06/2023 10:59:41:977
	R\$ 186,0000	48.371.796/0001-15	15/06/2023 10:59:43:970
	R\$ 185,0000	49.495.719/0001-30	15/06/2023 10:59:59:990

Não existem lances de desempate ME/EPP para o item

Eventos do Item		
Evento	Data	Observações
Abertura	15/06/2023 10:40:54	Item aberto para lances.
Encerramento etapa aberta	15/06/2023 11:02:00	Item com etapa aberta encerrada.
Encerramento	15/06/2023 11:02:00	Item encerrado para lances.
Abertura do prazo - Convocação anexo	19/06/2023 10:40:50	Convocado para envio de anexo o fornecedor RI EMPREENDIMENTO COMERCIAL LTDA, CNPJ/CPF: 49.495.719/0001-30.
Encerramento do prazo - Convocação anexo	19/06/2023 10:50:50	Encerrado o prazo de Convocação de Anexo pelo fornecedor RI EMPREENDIMENTO COMERCIAL LTDA, CNPJ/CPF: 49.495.719/0001-30.
Aceite de proposta	19/06/2023 16:24:58	Aceite individual da proposta. Fornecedor: RI EMPREENDIMENTO COMERCIAL LTDA, CNPJ/CPF: 49.495.719/0001-30, pelo melhor lance de R\$ 185,0000. Motivo: Proposta aceita R\$ 185,00.
Habilitação de fornecedor	19/06/2023 16:34:08	Habilitação em grupo de propostas. Fornecedor: RI EMPREENDIMENTO COMERCIAL LTDA - CNPJ/CPF: 49.495.719/0001-30
Registro de intenção de recurso	19/06/2023 16:44:00	Registro de Intenção de Recurso. Fornecedor: D S LIBERATO LTDA. CNPJ/CPF: 24627814000119. Motivo: Sr, pregoeiro o licitante , ofertou um item diferente do pedido em edital . onde no edital pede panela com fechamento externo . o licitante habilitado colocou na proposta um produto e no folden do produ
Aceite de intenção de recurso	20/06/2023 11:53:42	Intenção de recurso aceita. Fornecedor: D S LIBERATO LTDA., CNPJ/CPF: 24627814000119. Motivo: Sr. fornecedor em analises a proposta em questão detectamos que houve a falha na característica do produto ofertado. Por tanto está aceita sua intensão de recurso.

Intenções de Recurso para o Item			
CNPJ/CPF	Data/Hora do Recurso	Data/Hora Admissibilidade	Situação
24.627.814/0001-19	19/06/2023 16:44	20/06/2023 11:53	Aceito
	Motivo Intenção: Sr, pregoeiro o licitante , ofertou um item diferente do pedido em edital . onde no edital pede panela com fechamento externo . o licitante habilitado colocou na proposta um produto e no folden do produto e claro na imagem que o o produto nao atende as exigências do edital , pois se trata de uma panela comum com fechamento interno. sendo assim o produto deve ser desclassificado.		
	Motivo Aceite ou Recusa: Sr. fornecedor em analises a proposta em questão detectamos que houve a falha na característica do produto ofertado. Por tanto está aceita sua intensão de recurso.		

Item: 10 - Prato

Propostas Participaram deste item as empresas abaixo relacionadas, com suas respectivas propostas.
(As propostas com * na frente foram desclassificadas)

CNPJ/CPF	Fornecedor	ME/EPP Equiparada	Declaração ME/EPP	Quantidade	Valor Unit.	Valor Global	Data/Hora Registro
44.247.782/0001-33	SOLIDARE AGENCIA DE NEGOCIOS LTDA	Sim	Sim	157	R\$ 3,1000	R\$ 486,7000	15/06/2023 02:58:14
Marca: MARALAR Fabricante: MARALAR Modelo / Versão: MARALAR Descrição Detalhada do Objeto Ofertado: PRATO, MATERIAL:PLÁSTICO,APLICAÇÃO:REFEIÇÃO, CARACTERÍSTICAS ADICIONAIS:FUNDO, COR:AMARELO CLARO Porte da empresa: ME/EPP							

Lances (Obs: lances com * na frente indicam que foram excluídos)		
Valor do Lance	CNPJ/CPF	Data/Hora Registro
R\$ 3,1000	44.247.782/0001-33	15/06/2023 10:30:02:827
Não existem lances de desempate ME/EPP para o item		

Eventos do Item		
Evento	Data	Observações
Abertura	15/06/2023 10:40:55	Item aberto para lances.
Encerramento sem prorrogação	15/06/2023 10:50:56	Item aguardando decisão sobre reinício ou encerramento da etapa aberta.
Reinício etapa aberta	15/06/2023 10:51:36	Item com reinício da etapa aberta realizado. Justificativa: MELHOR PROPOSTA.
Encerramento	15/06/2023 11:01:37	Item encerrado para lances.
Encerramento etapa aberta	15/06/2023 11:01:37	Item com etapa aberta encerrada.
Abertura do prazo - Convocação anexo	19/06/2023 10:42:24	Convocado para envio de anexo o fornecedor SOLIDARE AGENCIA DE NEGOCIOS LTDA, CNPJ/CPF: 44.247.782/0001-33.
Encerramento do prazo - Convocação anexo	19/06/2023 11:45:35	Encerrado o prazo de Convocação de Anexo pelo fornecedor SOLIDARE AGENCIA DE NEGOCIOS LTDA, CNPJ/CPF: 44.247.782/0001-33.
Aceite de proposta	19/06/2023 16:25:25	Aceite individual da proposta. Fornecedor: SOLIDARE AGENCIA DE NEGOCIOS LTDA, CNPJ/CPF: 44.247.782/0001-33, pelo melhor lance de R\$ 3,1000. Motivo: Proposta aceita R\$ 3,10.
Habilitação de fornecedor	19/06/2023 16:34:08	Habilitação em grupo de propostas. Fornecedor: SOLIDARE AGENCIA DE NEGOCIOS LTDA - CNPJ/CPF: 44.247.782/0001-33
Não existem intenções de recurso para o item		

Item: 11 - Faca							
Propostas Participaram deste item as empresas abaixo relacionadas, com suas respectivas propostas. (As propostas com * na frente foram desclassificadas)							
CNPJ/CPF	Fornecedor	ME/EPP Equiparada	Declaração ME/EPP	Quantidade	Valor Unit.	Valor Global	Data/Hora Registro
21.793.208/0001-85	DF MAQUINAS E FERRAMENTAS LTDA	Sim	Sim	80	R\$ 100,2000	R\$ 8.016,0000	12/06/2023 16:21:51
Marca: BRINOX Fabricante: BRINOX Modelo / Versão: BRINOX Descrição Detalhada do Objeto Ofertado: Conj faca de corte (3 unidades) MATERIALLÂMINA:AÇO INOXIDÁVEL, MATERIALCABO:POLIPROPILENO,TAMANHO: PEQUENA / MÉDIA E GRANDE.CM, APLICAÇÃO:CORTE CARNE,TIPO:COZINHA, APRESENTAÇÃO:JOGOCOM 03 UNIDADES, COR CABO:BRANCA,CARACTERÍSTICAS ADICIONAIS:LÂMINACURVA Conjunto de Facas Aço Inoxidável Cross Branco 3 Peças Brinox Facas práticas e excelentes para o dia a dia na cozinha. Fabricadas em aço inox polido, as facas da linha Cross garantem mais eficiência e durabilidade. Seu cabo em polipropileno texturizado traz mais segurança e estabilidade na hora do corte. Possui lâmina com fio chanfrado apenas de um lado para deixá-la mais afiada. DIFERENCIAIS: - Lâmina em aço inox polido - Cabo PP - Lâmina chanfrada - Cabo texturizado COMPOSIÇÃO: - 01 Faca para Carne 8” 32,5x4,2x2,2 cm - 01 Faca para Cozinha 6”: 28x3x2 cm - 01 Faca para Legumes 3 1/2”: 19,5x2,4x1,8 cm DADOS TÉCNICOS: - Material: Aço inox + Plástico - Linha: Cross - Medidas (CxLxA): 19X3X39,5 cm - Peso: 0,35 Kg - Garantia: 3 meses Porte da empresa: ME/EPP							
22.906.038/0001-60	COMERCIAL TXV COMERCIO E SERVICO LTDA	Sim	Sim	80	R\$ 100,2100	R\$ 8.016,8000	13/06/2023 12:46:19
Marca: Ke Home Fabricante: Ke Home Modelo / Versão: Inox c/cabo plástico, 3 peças Descrição Detalhada do Objeto Ofertado: Faca - Faca Cor Cabo: Branca , Aplicação: Corte Carne , Tipo: Cozinha , Tamanho: Pequena / Média E Grande. CM, Características Adicionais: Lâmina Curva , Apresentação: Juego Com 03 Unidades , Material Cabo: Polipropileno , Material Lâmina: Aço Inoxidável. Porte da empresa: ME/EPP							
44.247.782/0001-33	SOLIDARE AGENCIA DE	Sim	Sim	80	R\$ 100,2100	R\$ 8.016,8000	15/06/2023 03:01:29

		NEGOCIOS LTDA						
		Marca: IMPORTOR Fabricante: IMPORTOR Modelo / Versão: 3,4"/8"/10" Descrição Detalhada do Objeto Ofertado: CONJ FACA DE CORTE (3 UNIDADES) MATERIAL LÂMINA: AÇO INOXIDÁVEL, MATERIAL CABO:POLIPROPILENO, TAMANHO:PEQUENA / MÉDIA E GRANDE. CM, APLICAÇÃO:CORTE CARNE, TIPO:COZINHA, APRESENTAÇÃO:JOGO COM 03 UNIDADES, COR CABO:BRANCA, CARACTERÍSTICAS ADICIONAIS:LÂMINA CURVA Porte da empresa: ME/EPP						
47.170.510/0001-70	NOVA MESA COMERCIO DE UTILIDADES E ALIMENTOS LTDA	Sim	Sim	80	R\$ 100,2100	R\$ 8.016,8000	15/06/2023 03:23:53	
	Marca: ORIGINAL LINE Fabricante: ORIGINAL LINE Modelo / Versão: DIVERSOS Descrição Detalhada do Objeto Ofertado: Conj faca de corte (3 unidades) MATERIAL LÂMINA:AÇO INOXIDÁVEL, MATERIAL CABO:POLIPROPILENO, TAMANHO:PEQUENA / MÉDIA E GRANDE. CM, APLICAÇÃO:CORTE CARNE, TIPO:COZINHA, APRESENTAÇÃO:JOGO COM 03 UNIDADES, COR CABO:BRANCA, CARACTERÍSTICAS ADICIONAIS:LÂMINA CURVA Porte da empresa: ME/EPP							
09.138.326/0001-54	PABLO LUIS MARTINS	Sim	Sim	80	R\$ 100,2100	R\$ 8.016,8000	15/06/2023 08:04:16	
	Marca: KE HOME Fabricante: KE HOME Modelo / Versão: 5773/5772/5771 Descrição Detalhada do Objeto Ofertado: Faca - Faca Cor Cabo: Branca , Aplicação: Corte Carne , Tipo: Cozinha , Tamanho: Pequena / Média E Grande. CM, Características Adicionais: Lâmina Curva , Apresentação: Jogo Com 03 Unidades , Material Cabo: Polipropileno , Material Lâmina: Aço Inoxidável Porte da empresa: ME/EPP							

Lances (Obs: lances com * na frente indicam que foram excluídos)

Valor do Lance	CNPJ/CPF	Data/Hora Registro
R\$ 100,2100	22.906.038/0001-60	15/06/2023 10:30:02:827
R\$ 100,2100	09.138.326/0001-54	15/06/2023 10:30:02:827
R\$ 100,2100	44.247.782/0001-33	15/06/2023 10:30:02:827
R\$ 100,2100	47.170.510/0001-70	15/06/2023 10:30:02:827
R\$ 100,2000	21.793.208/0001-85	15/06/2023 10:30:02:827
R\$ 99,1800	22.906.038/0001-60	15/06/2023 10:49:07:927
R\$ 98,1800	09.138.326/0001-54	15/06/2023 10:49:26:560
R\$ 97,1600	22.906.038/0001-60	15/06/2023 10:49:34:000
R\$ 96,1600	09.138.326/0001-54	15/06/2023 10:49:52:917
R\$ 95,1500	22.906.038/0001-60	15/06/2023 10:50:00:167
R\$ 94,1500	09.138.326/0001-54	15/06/2023 10:50:18:233
R\$ 93,1400	22.906.038/0001-60	15/06/2023 10:50:26:063
R\$ 92,1400	09.138.326/0001-54	15/06/2023 10:50:42:497
R\$ 91,1300	22.906.038/0001-60	15/06/2023 10:50:50:093
R\$ 90,1300	09.138.326/0001-54	15/06/2023 10:51:07:463
R\$ 89,1200	22.906.038/0001-60	15/06/2023 10:51:14:243

Não existem lances de desempate ME/EPP para o item

Eventos do Item

Evento	Data	Observações
Abertura	15/06/2023 10:40:56	Item aberto para lances.
Encerramento etapa aberta	15/06/2023 10:53:15	Item com etapa aberta encerrada.
Sorteio eletrônico	15/06/2023 10:53:15	Item teve empate real para o valor 100,2100. Procedeu-se o sorteio eletrônico entre os fornecedores com propostas empatadas.
Encerramento	15/06/2023 10:53:15	Item encerrado para lances.
Abertura do prazo - Convocação anexo	19/06/2023 10:50:14	Convocado para envio de anexo o fornecedor COMERCIAL TXV COMERCIO E SERVICO LTDA, CNPJ/CPF: 22.906.038/0001-60.
Encerramento do prazo - Convocação anexo	19/06/2023 10:57:02	Encerrado o prazo de Convocação de Anexo pelo fornecedor COMERCIAL TXV COMERCIO E SERVICO LTDA, CNPJ/CPF: 22.906.038/0001-60.
Aceite de proposta	19/06/2023 16:25:56	Aceite individual da proposta. Fornecedor: COMERCIAL TXV COMERCIO E SERVICO LTDA, CNPJ/CPF: 22.906.038/0001-60, pelo melhor lance de R\$ 89,1200. Motivo: Proposta aceita R\$ 89,12.
Habilitação de fornecedor	19/06/2023 16:34:08	Habilitação em grupo de propostas. Fornecedor: COMERCIAL TXV COMERCIO E SERVICO LTDA - CNPJ/CPF: 22.906.038/0001-60

Não existem intenções de recurso para o item

Item: 12 - Copo**Propostas** Participaram deste item as empresas abaixo relacionadas, com suas respectivas propostas.

(As propostas com * na frente foram desclassificadas)

CNPJ/CPF	Fornecedor	ME/EPP Equiparada	Declaração ME/EPP	Quantidade	Valor Unit.	Valor Global	Data/Hora Registro
21.793.208/0001-85	DF MAQUINAS E FERRAMENTAS LTDA	Sim	Sim	208	R\$ 5,8100	R\$ 1.208,4800	12/06/2023 16:21:51
Marca: CONTINENTAL Fabricante: CONTINENTAL Modelo / Versão: CONTINENTAL Descrição Detalhada do Objeto Ofertado: Copos de alumínio, 300 mL Copos Cônicos Com Orla 300 MI 8 Cm Pequenos Alumínio Porte da empresa: ME/EPP							
22.808.990/0001-21	B2G MEDICAL COMERCIO DE PRODUTOS MEDICOS E CIRURGICOS LTDA	Sim	Sim	208	R\$ 5,8200	R\$ 1.210,5600	13/06/2023 16:54:03
Marca: ceara Fabricante: ceara Modelo / Versão: hotel Descrição Detalhada do Objeto Ofertado: Copos de alumínio, 300 mL Porte da empresa: ME/EPP							
44.247.782/0001-33	SOLIDARE AGENCIA DE NEGOCIOS LTDA	Sim	Sim	208	R\$ 5,8200	R\$ 1.210,5600	15/06/2023 03:01:29
Marca: MARALAR Fabricante: MARALAR Modelo / Versão: MARALAR Descrição Detalhada do Objeto Ofertado: COPOS DE ALUMÍNIO, 300 ML Porte da empresa: ME/EPP							
47.170.510/0001-70	NOVA MESA COMERCIO DE UTILIDADES E ALIMENTOS LTDA	Sim	Sim	208	R\$ 5,8200	R\$ 1.210,5600	15/06/2023 03:23:53
Marca: CEARA Fabricante: CEARA Modelo / Versão: COPN9 Descrição Detalhada do Objeto Ofertado: Copos de alumínio, 300 mL Porte da empresa: ME/EPP							
24.627.814/0001-19	D S LIBERATO LTDA.	Sim	Sim	208	R\$ 15,0000	R\$ 3.120,0000	14/06/2023 21:26:52
Marca: okayshop Fabricante: okayshop Modelo / Versão: 300 ml Descrição Detalhada do Objeto Ofertado: Copo Material: Alumínio , Capacidade: 300 M Porte da empresa: ME/EPP							

Lances (Obs: lances com * na frente indicam que foram excluídos)

Valor do Lance	CNPJ/CPF	Data/Hora Registro
R\$ 15,0000	24.627.814/0001-19	15/06/2023 10:30:02:827
R\$ 5,8200	44.247.782/0001-33	15/06/2023 10:30:02:827
R\$ 5,8200	47.170.510/0001-70	15/06/2023 10:30:02:827
R\$ 5,8200	22.808.990/0001-21	15/06/2023 10:30:02:827
R\$ 5,8100	21.793.208/0001-85	15/06/2023 10:30:02:827
R\$ 4,8100	22.808.990/0001-21	15/06/2023 10:49:17:837

Não existem lances de desempate ME/EPP para o item**Eventos do Item**

Evento	Data	Observações
Abertura	15/06/2023 10:40:58	Item aberto para lances.
Encerramento etapa aberta	15/06/2023 10:51:18	Item com etapa aberta encerrada.
Sorteio eletrônico	15/06/2023 10:51:18	Item teve empate real para o valor 5,8200. Procedeu-se o sorteio eletrônico entre os fornecedores com propostas empatadas.
Encerramento	15/06/2023 10:51:18	Item encerrado para lances.
Abertura do prazo - Convocação anexo	19/06/2023 10:54:04	Convocado para envio de anexo o fornecedor B2G MEDICAL COMERCIO DE PRODUTOS MEDICOS E CIRURGICOS LTDA, CNPJ/CPF: 22.808.990/0001-21.
Encerramento do prazo - Convocação anexo	19/06/2023 11:09:40	Encerrado o prazo de Convocação de Anexo pelo fornecedor B2G MEDICAL COMERCIO DE PRODUTOS MEDICOS E CIRURGICOS LTDA, CNPJ/CPF: 22.808.990/0001-21.
Aceite de proposta	19/06/2023 16:26:20	Aceite individual da proposta. Fornecedor: B2G MEDICAL COMERCIO DE PRODUTOS MEDICOS E CIRURGICOS LTDA, CNPJ/CPF: 22.808.990/0001-21, pelo melhor lance de

		R\$ 4,8100. Motivo: Proposta aceita R\$ 4,81
Habilitação de fornecedor	19/06/2023 16:34:08	Habilitação em grupo de propostas. Fornecedor: B2G MEDICAL COMERCIO DE PRODUTOS MEDICOS E CIRURGICOS LTDA - CNPJ/CPF: 22.808.990/0001-21

Não existem intenções de recurso para o item

Item: 13 - Colher

Propostas Participaram deste item as empresas abaixo relacionadas, com suas respectivas propostas.

(As propostas com * na frente foram desclassificadas)

CNPJ/CPF	Fornecedor	ME/EPP Equiparada	Declaração ME/EPP	Quantidade	Valor Unit.	Valor Global	Data/Hora Registro
21.793.208/0001-85	DF MAQUINAS E FERRAMENTAS LTDA	Sim	Sim	208	R\$ 39,6900	R\$ 8.255,5200	12/06/2023 16:21:51
Marca: TRAMONTINA Fabricante: TRAMONTINA Modelo / Versão: TRAMONTINA Descrição Detalhada do Objeto Ofertado: Colher de sopa ColherMaterial Corpo: Aço Inoxidável Material Cabo:Aço InoxidávelCaracterísticas Adicionais: 1,60 MmEspessuraSem Emendas Superfice LisaComprimento: 178 MM Colher Mesa Sopa Inox Búzios Tramontina Descrição Existem peças que combinam com qualquer ambiente e com toda refeição, a Colher de Mesa Tramontina Búzios em Aço Inox é uma delas. Produzida inteiramente em aço inox, a qualidade de seu material faz com que o talher tenha resistência e durabilidade. Para sua tranquilidade, a colher pode ser levada à máquina de lavar louça. Qualquer momento fica melhor com Tramontina. O que você receberá Colheres mesa Búzios 18,7 cm Informações Gerais Talher produzido em aço inox que mantém a beleza, a higiene e a durabilidade. Colher que garante maior resistência devido a espessura do aço e a estampagem da lâmina. Pode ir à máquina de lavar louças facilitando seu dia a dia.Recomendações de Uso Antes da primeira utilização, lave bem a peça e seque-a. Tenha cuidado ao manusear produto cortante e perfurante e mantenha-o fora do alcance de crianças. Para maior durabilidade do produto, recomendase secar bem antes de guardar, mesmo após lavagem em máquina. Para descarte do produto e embalagem siga as orientações de reciclagem vigentes. Porte da empresa: ME/EPP							
48.371.796/0001-15	P H MENESSES COMERCIO LTDA	Sim	Sim	208	R\$ 39,7000	R\$ 8.257,6000	07/06/2023 15:40:48
Marca: MARCAMIX Fabricante: MARCAMIX Modelo / Versão: COLHER DE SOPA Descrição Detalhada do Objeto Ofertado: Colher de sopa Colher Material Corpo: Aço Inoxidável Material Cabo:Aço Inoxidável Características Adicionais: 1,60 MmEspessuraSem Emendas Superfice Lisa Comprimento: 178 MM Porte da empresa: ME/EPP							
22.906.038/0001-60	COMERCIAL TXV COMERCIO E SERVICO LTDA	Sim	Sim	208	R\$ 39,7000	R\$ 8.257,6000	13/06/2023 12:46:19
Marca: Ke Home Fabricante: Ke Home Modelo / Versão: Ref: 8000, inox, 20,6cm Descrição Detalhada do Objeto Ofertado: Colher - Colher Material Corpo: Aço Inoxidável , Comprimento: 20,6 MM, Características Adicionais: 1,60 Mm Espessura Sem Emendas Superfice Lisa , Material Cabo: Aço Inoxidável. Porte da empresa: ME/EPP							
22.808.990/0001-21	B2G MEDICAL COMERCIO DE PRODUTOS MEDICOS E CIRURGICOS LTDA	Sim	Sim	208	R\$ 39,7000	R\$ 8.257,6000	13/06/2023 16:54:03
Marca: quality Fabricante: quality Modelo / Versão: hotel Descrição Detalhada do Objeto Ofertado: Colher de sopa Colher Material Corpo: Aço Inoxidável Material Cabo: Aço Inoxidável Características Adicionais: 1,60 Mm EspessuraSem Emendas Superfice Lisa Comprimento: 178 MM Porte da empresa: ME/EPP							
44.247.782/0001-33	SOLIDARE AGENCIA DE NEGOCIOS LTDA	Sim	Sim	208	R\$ 39,7000	R\$ 8.257,6000	15/06/2023 03:01:29
Marca: IMPORTOR Fabricante: IMPORTOR Modelo / Versão: IMPORTOR Descrição Detalhada do Objeto Ofertado: COLHER DE SOPA COLHERMATERIAL CORPO: AÇO INOXIDÁVEL MATERIAL CABO: AÇO INOXIDÁVELCARACTERÍSTICAS ADICIONAIS: 1,60 MM ESPESSURASEM EMENDAS SUPERFICE LISA COMPRIMENTO: 178 MM Porte da empresa: ME/EPP							
47.170.510/0001-70	NOVA MESA COMERCIO DE UTILIDADES E ALIMENTOS LTDA	Sim	Sim	208	R\$ 39,7000	R\$ 8.257,6000	15/06/2023 03:23:53
Marca: GPINOX Fabricante: GPINOX Modelo / Versão: VANGUARD Descrição Detalhada do Objeto Ofertado: Colher de sopa Colher Material Corpo: Aço Inoxidável Material Cabo: Aço Inoxidável Características Adicionais: 1,60 Mm EspessuraSem Emendas Superfice Lisa Comprimento: 178 MM Porte da empresa: ME/EPP							

Lances (Obs: lances com * na frente indicam que foram excluídos)			
Valor do Lance	CNPJ/CPF	Data/Hora Registro	
R\$ 39,7000	48.371.796/0001-15	15/06/2023 10:30:02:827	
R\$ 39,7000	22.808.990/0001-21	15/06/2023 10:30:02:827	
R\$ 39,7000	22.906.038/0001-60	15/06/2023 10:30:02:827	
R\$ 39,7000	44.247.782/0001-33	15/06/2023 10:30:02:827	
R\$ 39,7000	47.170.510/0001-70	15/06/2023 10:30:02:827	
R\$ 39,6900	21.793.208/0001-85	15/06/2023 10:30:02:827	
R\$ 38,6800	22.906.038/0001-60	15/06/2023 10:49:09:910	
R\$ 37,6800	22.808.990/0001-21	15/06/2023 10:49:25:887	
R\$ 36,6700	22.906.038/0001-60	15/06/2023 10:49:31:987	
R\$ 35,6700	22.808.990/0001-21	15/06/2023 10:49:48:030	
R\$ 34,6600	22.906.038/0001-60	15/06/2023 10:49:54:047	
R\$ 33,6600	22.808.990/0001-21	15/06/2023 10:50:10:247	
R\$ 32,6500	22.906.038/0001-60	15/06/2023 10:50:18:060	
R\$ 31,6500	22.808.990/0001-21	15/06/2023 10:50:34:417	
R\$ 30,6300	22.906.038/0001-60	15/06/2023 10:50:42:073	
R\$ 29,6300	22.808.990/0001-21	15/06/2023 10:50:58:653	
R\$ 28,6100	22.906.038/0001-60	15/06/2023 10:51:06:113	
R\$ 27,6100	22.808.990/0001-21	15/06/2023 10:51:21:073	
R\$ 26,5900	22.906.038/0001-60	15/06/2023 10:51:28:190	
R\$ 25,5900	22.808.990/0001-21	15/06/2023 10:51:45:220	
R\$ 24,5800	22.906.038/0001-60	15/06/2023 10:51:52:233	
R\$ 23,5800	22.808.990/0001-21	15/06/2023 10:52:09:340	
R\$ 22,5700	22.906.038/0001-60	15/06/2023 10:52:16:277	
R\$ 21,5700	48.371.796/0001-15	15/06/2023 10:52:23:583	
R\$ 20,5500	22.906.038/0001-60	15/06/2023 10:52:30:280	
R\$ 19,5500	48.371.796/0001-15	15/06/2023 10:52:33:590	
R\$ 18,5400	22.906.038/0001-60	15/06/2023 10:52:40:297	
R\$ 17,5400	48.371.796/0001-15	15/06/2023 10:52:43:597	
R\$ 16,5200	22.906.038/0001-60	15/06/2023 10:52:50:330	
R\$ 15,5200	48.371.796/0001-15	15/06/2023 10:52:53:610	
R\$ 14,5100	22.906.038/0001-60	15/06/2023 10:53:00:337	
R\$ 13,5100	48.371.796/0001-15	15/06/2023 10:53:03:670	
R\$ 12,5000	22.906.038/0001-60	15/06/2023 10:53:10:360	
R\$ 11,5000	48.371.796/0001-15	15/06/2023 10:53:13:640	
R\$ 10,4900	22.906.038/0001-60	15/06/2023 10:53:20:383	
R\$ 9,4900	48.371.796/0001-15	15/06/2023 10:53:23:680	
R\$ 8,4700	22.906.038/0001-60	15/06/2023 10:53:30:450	
R\$ 7,4700	48.371.796/0001-15	15/06/2023 10:53:33:680	
R\$ 6,4600	22.906.038/0001-60	15/06/2023 10:53:40:470	
R\$ 5,4600	48.371.796/0001-15	15/06/2023 10:53:43:710	
R\$ 4,4400	22.906.038/0001-60	15/06/2023 10:53:50:520	
R\$ 3,4400	22.808.990/0001-21	15/06/2023 10:54:06:143	

Não existem lances de desempate ME/EPP para o item

Eventos do Item		
Evento	Data	Observações
Abertura	15/06/2023 10:40:59	Item aberto para lances.
Encerramento etapa aberta	15/06/2023 10:56:07	Item com etapa aberta encerrada.
Sorteio eletrônico	15/06/2023 10:56:07	Item teve empate real para o valor 39,7000. Procedeu-se o sorteio eletrônico entre os fornecedores com propostas empatadas.
Encerramento	15/06/2023 10:56:07	Item encerrado para lances.
Abertura do prazo - Convocação anexo	19/06/2023 10:55:23	Convocado para envio de anexo o fornecedor B2G MEDICAL COMERCIO DE PRODUTOS MEDICOS E CIRURGICOS LTDA, CNPJ/CPF: 22.808.990/0001-21.
Encerramento do prazo - Convocação anexo	19/06/2023 11:10:09	Encerrado o prazo de Convocação de Anexo pelo fornecedor B2G MEDICAL COMERCIO DE PRODUTOS MEDICOS E CIRURGICOS LTDA, CNPJ/CPF: 22.808.990/0001-21.
Aceite de proposta	19/06/2023 16:26:46	Aceite individual da proposta. Fornecedor: B2G MEDICAL COMERCIO DE PRODUTOS MEDICOS E CIRURGICOS LTDA, CNPJ/CPF: 22.808.990/0001-21, pelo melhor lance de R\$ 3,4400. Motivo: Proposta aceita R\$ 3,44.

Habilitação de fornecedor	19/06/2023 16:34:08	Habilitação em grupo de propostas. Fornecedor: B2G MEDICAL COMERCIO DE PRODUTOS MEDICOS E CIRURGICOS LTDA - CNPJ/CPF: 22.808.990/0001-21
Não existem intenções de recurso para o item		

Item: 14 - Garfo mesa

Propostas Participaram deste item as empresas abaixo relacionadas, com suas respectivas propostas. (As propostas com * na frente foram desclassificadas)							
CNPJ/CPF	Fornecedor	ME/EPP Equiparada	Declaração ME/EPP	Quantidade	Valor Unit.	Valor Global	Data/Hora Registro
21.793.208/0001-85	DF MAQUINAS E FERRAMENTAS LTDA	Sim	Sim	208	R\$ 4,9700	R\$ 1.033,7600	12/06/2023 16:21:51
Marca: TRAMONTINA Fabricante: TRAMONTINA Modelo / Versão: TRAMONTINA Descrição Detalhada do Objeto Ofertado: Garfo mesa, material corpo: aço inoxidável, material cabo: aço inoxidável, tipo: mesa,características adicionais: liso e polido,comprimento: 20 cm Garfo Mesa Inox Búzios Tramontina Descrição Se você enxerga no cotidiano a possibilidade de diversão e conforto, o Garfo de Mesa Tramontina Búzios em Aço Inox pode auxiliar na tranquilidade em viver esses momentos. Desenvolvido com material de qualidade, que garante durabilidade e resistência, o talher traz a opção de ser levado à máquina de lavar louça, facilitando sua rotina. Por essas e outras que a Tramontina faz parte da sua casa. O que você receberá Garfos de mesa Búzios 20 cm Informações Gerais Talher produzido em aço inox que mantém a beleza, a higiene e a durabilidade. Garfo que garante maior resistência devido a espessura do aço e a estampagem da lâmina. Pode ir à máquina de lavar louças facilitando seu dia a dia. Recomendações de UsoAntes da primeira utilização, lave bem a peça e seque-a. Tenha cuidado ao manusear produto cortante e perfurante e mantenha-o fora do alcance de crianças. Para maior durabilidade do produto, recomendase secar bem antes de guardar, mesmo após lavagem em máquina. Para descarte do produto e embalagem siga as orientações de reciclagem vigentes. Porte da empresa: ME/EPP							
48.371.796/0001-15	P H MENESSES COMERCIO LTDA	Sim	Sim	208	R\$ 4,9800	R\$ 1.035,8400	07/06/2023 15:40:48
Marca: MARCAMIX Fabricante: MARCAMIX Modelo / Versão: GARFO DE MESA Descrição Detalhada do Objeto Ofertado: Garfo mesa, material corpo: aço inoxidável,material cabo: aço inoxidável, tipo: mesa,características adicionais: liso e polido,comprimento: 20 cm Porte da empresa: ME/EPP							
22.906.038/0001-60	COMERCIAL TXV COMERCIO E SERVICO LTDA	Sim	Sim	208	R\$ 4,9800	R\$ 1.035,8400	13/06/2023 12:46:19
Marca: Ke Home Fabricante: Ke Home Modelo / Versão: Ref: 8001, inox, 20,6cm Descrição Detalhada do Objeto Ofertado: Garfo mesa - Garfo Mesa Material Corpo: Aço Inoxidável , Comprimento: 20 CM, Tipo: Mesa , Características Adicionais: Liso E Polido , Material Cabo: Aço Inoxidável. Porte da empresa: ME/EPP							
44.247.782/0001-33	SOLIDARE AGENCIA DE NEGOCIOS LTDA	Sim	Sim	208	R\$ 4,9800	R\$ 1.035,8400	15/06/2023 03:01:29
Marca: IMPORTOR Fabricante: IMPORTOR Modelo / Versão: IMPORTOR Descrição Detalhada do Objeto Ofertado: GARFO MESA, MATERIAL CORPO: AÇO INOXIDÁVEL, MATERIAL CABO: AÇO INOXIDÁVEL, TIPO: MESA, CARACTERÍSTICAS ADICIONAIS: LISO E POLIDO, COMPRIMENTO: 20 CM Porte da empresa: ME/EPP							
47.170.510/0001-70	NOVA MESA COMERCIO DE UTILIDADES E ALIMENTOS LTDA	Sim	Sim	208	R\$ 4,9800	R\$ 1.035,8400	15/06/2023 03:23:53
Marca: GPINOX Fabricante: GPINOX Modelo / Versão: VANGUARD Descrição Detalhada do Objeto Ofertado: Garfo mesa, material corpo: aço inoxidável, material cabo: aço inoxidável, tipo: mesa, características adicionais: liso e polido, comprimento: 20 cm Porte da empresa: ME/EPP							

Lances (Obs: lances com * na frente indicam que foram excluídos)		
Valor do Lance	CNPJ/CPF	Data/Hora Registro
R\$ 4,9800	48.371.796/0001-15	15/06/2023 10:30:02:827
R\$ 4,9800	22.906.038/0001-60	15/06/2023 10:30:02:827
R\$ 4,9800	44.247.782/0001-33	15/06/2023 10:30:02:827
R\$ 4,9800	47.170.510/0001-70	15/06/2023 10:30:02:827
R\$ 4,9700	21.793.208/0001-85	15/06/2023 10:30:02:827

Não existem lances de desempate ME/EPP para o item

Eventos do Item	Evento	Data	Observações
-----------------	--------	------	-------------

Abertura	15/06/2023 10:41:00	Item aberto para lances.
Encerramento sem prorrogação	15/06/2023 10:51:01	Item aguardando decisão sobre reinício ou encerramento da etapa aberta.
Reinício etapa aberta	15/06/2023 10:51:54	Item com reinício da etapa aberta realizado. Justificativa: MELHOR PROPOSTA.
Encerramento etapa aberta	15/06/2023 11:01:55	Item com etapa aberta encerrada.
Sorteio eletrônico	15/06/2023 11:01:55	Item teve empate real para o valor 4,9800. Procedeu-se o sorteio eletrônico entre os fornecedores com propostas empatadas.
Encerramento	15/06/2023 11:01:55	Item encerrado para lances.
Abertura do prazo - Convocação anexo	19/06/2023 10:58:29	Convocado para envio de anexo o fornecedor DF MAQUINAS E FERRAMENTAS LTDA, CNPJ/CPF: 21.793.208/0001-85.
Encerramento do prazo - Convocação anexo	19/06/2023 11:16:29	Encerrado o prazo de Convocação de Anexo pelo fornecedor DF MAQUINAS E FERRAMENTAS LTDA, CNPJ/CPF: 21.793.208/0001-85.
Aceite de proposta	19/06/2023 16:27:19	Aceite individual da proposta. Fornecedor: DF MAQUINAS E FERRAMENTAS LTDA, CNPJ/CPF: 21.793.208/0001-85, pelo melhor lance de R\$ 4,9700. Motivo: Proposta aceita R\$ 4,97.
Habilitação de fornecedor	19/06/2023 16:34:08	Habilitação em grupo de propostas. Fornecedor: DF MAQUINAS E FERRAMENTAS LTDA - CNPJ/CPF: 21.793.208/0001-85

Não existem intenções de recurso para o item

Item: 15 - Faca mesa

Propostas Participaram deste item as empresas abaixo relacionadas, com suas respectivas propostas.
(As propostas com * na frente foram desclassificadas)

CNPJ/CPF	Fornecedor	ME/EPP Equiparada	Declaração ME/EPP	Quantidade	Valor Unit.	Valor Global	Data/Hora Registro
21.793.208/0001-85	DF MAQUINAS E FERRAMENTAS LTDA	Sim	Sim	157	R\$ 10,8200	R\$ 1.698,7400	12/06/2023 16:21:51
Marca: TRAMONTINA Fabricante: TRAMONTINA Modelo / Versão: TRAMONTINA Descrição Detalhada do Objeto Ofertado: FACA DE MESA Faca Mesa Churrasco Búzios Inox Tramontina Descrição Momentos de diversão e lazer pedem peças que combinem com a ocasião. É pensando nisso, que a Faca para Churrasco Tramontina Búzios em Aço Inox 4 polegadas foi desenvolvida. Sua espessura é ideal para cortes e sua lâmina em aço inox garante precisão e fácil manuseio. Sua durabilidade está ligada ao uso de material de qualidade, além disso, o talher pode ser levado à máquina de lavar louças e não arranha os seus pratos. Faça seus momentos agradáveis com Tramontina. O que você receberá 12 Facas para churrasco Búzios 20,6 cm Informações Gerais Talher produzido em aço inox que mantém a beleza, a higiene e a durabilidade. Lâmina da faca tem maior durabilidade do fio devido ao tratamento térmico. Pode ir à máquina de lavar louças facilitando seu dia a dia. Recomendações de Uso Antes da primeira utilização, lave bem a peça e seque-a. Tenha cuidado ao manusear produto cortante e perfurante e mantenha-o fora do alcance de crianças. Para maior durabilidade do produto, recomendase secar bem antes de guardar, mesmo após lavagem em máquina. Para descarte do produto e embalagem siga as orientações de reciclagem vigentes. Porte da empresa: ME/EPP							
48.371.796/0001-15	P H MENESES COMERCIO LTDA	Sim	Sim	157	R\$ 10,8300	R\$ 1.700,3100	07/06/2023 15:40:49
Marca: MARCAMIX Fabricante: MARCAMIX Modelo / Versão: FACA DE MESA Descrição Detalhada do Objeto Ofertado: FACA DE MESA Porte da empresa: ME/EPP							
22.906.038/0001-60	COMERCIAL TXV COMERCIO E SERVICO LTDA	Sim	Sim	157	R\$ 10,8300	R\$ 1.700,3100	13/06/2023 12:46:19
Marca: Ke Home Fabricante: Ke Home Modelo / Versão: Ref: 8003, inox, 21cm Descrição Detalhada do Objeto Ofertado: FACA DE MESA. Porte da empresa: ME/EPP							
22.808.990/0001-21	B2G MEDICAL COMERCIO DE PRODUTOS MEDICOS E CIRURGICOS LTDA	Sim	Sim	157	R\$ 10,8300	R\$ 1.700,3100	13/06/2023 16:54:03
Marca: quality Fabricante: quality Modelo / Versão: hotel Descrição Detalhada do Objeto Ofertado: FACA DE MESA Porte da empresa: ME/EPP							
44.247.782/0001-33	SOLIDARE AGENCIA DE NEGOCIOS LTDA	Sim	Sim	157	R\$ 10,8300	R\$ 1.700,3100	15/06/2023 03:01:29

	Marca: IMPORTOR Fabricante: IMPORTOR Modelo / Versão: IMPORTOR Descrição Detalhada do Objeto Ofertado: FACA DE MESA Porte da empresa: ME/EPP						
47.170.510/0001-70	NOVA MESA COMERCIO DE UTILIDADES E ALIMENTOS LTDA	Sim	Sim	157	R\$ 10,8300	R\$ 1.700,3100	15/06/2023 03:23:53
	Marca: ORIGINAL LINE Fabricante: ORIGINAL LINE Modelo / Versão: ORIENTE Descrição Detalhada do Objeto Ofertado: FACA DE MESA Porte da empresa: ME/EPP						
24.627.814/0001-19	D S LIBERATO LTDA.	Sim	Sim	157	R\$ 11,0000	R\$ 1.727,0000	14/06/2023 21:26:52
	Marca: TRAMOTINA Fabricante: TRAMONTINA Modelo / Versão: FACA MESA Descrição Detalhada do Objeto Ofertado: Faca Mesa Cor Cabo: Creme , Material Cabo: Polipropileno , Material Lâmina: Aço Inoxidável Porte da empresa: ME/EPP						

Lances (Obs: lances com * na frente indicam que foram excluídos)			
Valor do Lance	CNPJ/CPF	Data/Hora Registro	
R\$ 11,0000	24.627.814/0001-19	15/06/2023 10:30:02:827	
R\$ 10,8300	44.247.782/0001-33	15/06/2023 10:30:02:827	
R\$ 10,8300	47.170.510/0001-70	15/06/2023 10:30:02:827	
R\$ 10,8300	48.371.796/0001-15	15/06/2023 10:30:02:827	
R\$ 10,8300	22.808.990/0001-21	15/06/2023 10:30:02:827	
R\$ 10,8300	22.906.038/0001-60	15/06/2023 10:30:02:827	
R\$ 10,8200	21.793.208/0001-85	15/06/2023 10:30:02:827	
R\$ 9,0000	24.627.814/0001-19	15/06/2023 10:43:27:287	
R\$ 8,0000	21.793.208/0001-85	15/06/2023 10:46:22:843	
R\$ 7,0000	24.627.814/0001-19	15/06/2023 10:47:35:380	
R\$ 5,9900	22.906.038/0001-60	15/06/2023 10:49:11:923	
R\$ 4,9900	22.808.990/0001-21	15/06/2023 10:49:27:887	
R\$ 5,9800	48.371.796/0001-15	15/06/2023 10:49:46:060	
R\$ 3,9900	24.627.814/0001-19	15/06/2023 10:50:50:087	
R\$ 4,9800	48.371.796/0001-15	15/06/2023 10:50:52:150	
R\$ 4,7600	22.906.038/0001-60	15/06/2023 10:50:56:723	
R\$ 2,9900	22.808.990/0001-21	15/06/2023 10:51:13:040	

Não existem lances de desempate ME/EPP para o item

Eventos do Item		
Evento	Data	Observações
Abertura	15/06/2023 10:41:02	Item aberto para lances.
Encerramento etapa aberta	15/06/2023 10:53:14	Item com etapa aberta encerrada.
Sorteio eletrônico	15/06/2023 10:53:14	Item teve empate real para o valor 10,8300. Procedeu-se o sorteio eletrônico entre os fornecedores com propostas empatadas.
Encerramento	15/06/2023 10:53:14	Item encerrado para lances.
Abertura do prazo - Convocação anexo	19/06/2023 11:00:00	Convocado para envio de anexo o fornecedor B2G MEDICAL COMERCIO DE PRODUTOS MEDICOS E CIRURGICOS LTDA, CNPJ/CPF: 22.808.990/0001-21.
Encerramento do prazo - Convocação anexo	19/06/2023 11:10:26	Encerrado o prazo de Convocação de Anexo pelo fornecedor B2G MEDICAL COMERCIO DE PRODUTOS MEDICOS E CIRURGICOS LTDA, CNPJ/CPF: 22.808.990/0001-21.
Aceite de proposta	19/06/2023 16:27:49	Aceite individual da proposta. Fornecedor: B2G MEDICAL COMERCIO DE PRODUTOS MEDICOS E CIRURGICOS LTDA, CNPJ/CPF: 22.808.990/0001-21, pelo melhor lance de R\$ 2,9900. Motivo: Proposta aceita R\$ 2,99.
Habilitação de fornecedor	19/06/2023 16:34:08	Habilitação em grupo de propostas. Fornecedor: B2G MEDICAL COMERCIO DE PRODUTOS MEDICOS E CIRURGICOS LTDA - CNPJ/CPF: 22.808.990/0001-21

Não existem intenções de recurso para o item

Item: 16 - Escorredor louça

Propostas Participaram deste item as empresas abaixo relacionadas, com suas respectivas propostas.
(As propostas com * na frente foram desclassificadas)

CNPJ/CPF	Fornecedor	ME/EPP Equiparada	Declaração ME/EPP	Quantidade	Valor Unit.	Valor Global	Data/Hora Registro
48.371.796/0001-15	P H MENESES COMERCIO LTDA	Sim	Sim	27	R\$ 179,5000	R\$ 4.846,5000	07/06/2023 15:40:49
Marca: MARCAMIX Fabricante: MARECAMIX Modelo / Versão: ESCORREDOR LOUÇA Descrição Detalhada do Objeto Ofertado: ESCORREDOR LOUÇA, MATERIAL: AÇOINOXIDÁVEL, CAPACIDADE: 20 PRATOS,CARACTERÍSTICAS ADICIONAIS:COMPARTIMENTO TALHERES, XÍCARAS,COPOS E DIVERSOS Porte da empresa: ME/EPP							
21.793.208/0001-85	DF MAQUINAS E FERRAMENTAS LTDA	Sim	Sim	27	R\$ 179,5700	R\$ 4.848,3900	12/06/2023 16:21:51
Marca: MAK INOX Fabricante: MAK INOX Modelo / Versão: MAK INOX Descrição Detalhada do Objeto Ofertado: ESCORREDOR LOUÇA, MATERIAL: AÇOINOXIDÁVEL, CAPACIDADE: 20 PRATOS,CARACTERÍSTICAS ADICIONAIS:COMPARTIMENTO TALHERES, XÍCARAS,COPOS E DIVERSOS Escorredor De Louça 20 Pratos Com Porta Talher Inox Outras características • Capacidade de pratos: 12 • Lugar de colocação: Bancada • Materiais do escorredor de louça: Inox • Quantidade de andares: 2 • Comprimento x Largura x Altura: 51 cm x 27 cm x 30 cm • Com porta talheres: Sim Porte da empresa: ME/EPP							

Lances (Obs: lances com * na frente indicam que foram excluídos)			
	Valor do Lance	CNPJ/CPF	Data/Hora Registro
	R\$ 179,5700	21.793.208/0001-85	15/06/2023 10:30:02:827
	R\$ 179,5000	48.371.796/0001-15	15/06/2023 10:30:02:827
	R\$ 178,5000	21.793.208/0001-85	15/06/2023 10:46:44:443
	R\$ 177,5000	48.371.796/0001-15	15/06/2023 10:49:23:120
Não existem lances de desempate ME/EPP para o item			

Eventos do Item		
Evento	Data	Observações
Abertura	15/06/2023 10:41:03	Item aberto para lances.
Encerramento etapa aberta	15/06/2023 10:51:24	Item com etapa aberta encerrada.
Encerramento	15/06/2023 10:51:24	Item encerrado para lances.
Abertura do prazo - Convocação anexo	19/06/2023 11:02:02	Convocado para envio de anexo o fornecedor P H MENESES COMERCIO LTDA, CNPJ/CPF: 48.371.796/0001-15.
Encerramento do prazo - Convocação anexo	19/06/2023 11:59:22	Encerrado o prazo de Convocação de Anexo pelo fornecedor P H MENESES COMERCIO LTDA, CNPJ/CPF: 48.371.796/0001-15.
Aceite de proposta	19/06/2023 16:28:33	Aceite individual da proposta. Fornecedor: P H MENESES COMERCIO LTDA, CNPJ/CPF: 48.371.796/0001-15, pelo melhor lance de R\$ 177,5000. Motivo: Proposta aceita R\$ 177,50.
Habilitação de fornecedor	19/06/2023 16:34:08	Habilitação em grupo de propostas. Fornecedor: P H MENESES COMERCIO LTDA - CNPJ/CPF: 48.371.796/0001-15
Não existem intenções de recurso para o item		

Item: 17 - Conjunto de potes							
Propostas Participaram deste item as empresas abaixo relacionadas, com suas respectivas propostas. (As propostas com * na frente foram desclassificadas)							
CNPJ/CPF	Fornecedor	ME/EPP Equiparada	Declaração ME/EPP	Quantidade	Valor Unit.	Valor Global	Data/Hora Registro
21.793.208/0001-85	DF MAQUINAS E FERRAMENTAS LTDA	Sim	Sim	36	R\$ 334,9800	R\$ 12.059,2800	12/06/2023 16:21:51
Marca: BRINOX Fabricante: BRINOX Modelo / Versão: BRINOX 2100/101 Descrição Detalhada do Objeto Ofertado: CONJUNTO DE POTES, MATERIAL:AÇOINOXIDÁVEL, QUANTIDADE POTES:5 UN,CAPACIDADE INDIVIDUAL:2,4 / 3,2 / 4,2 /5,4 / 6,7 L, APLICAÇÃO:ACONDICIONAMENTO DE ALIMENTOS,CARACTERÍSTICAS ADICIONAIS:COMTAMPA EM AÇO INOXIDÁVEL REDONDO Conjunto de Potes p/Mantimentos c/ 5 pçs - Brinox 2100/101 DIMENSOES • Fabricados em Aço Inox • Tampa em inox • 5 tamanhos diferentes • São resistentes e não possuem porosidades • Os potes servem para proteger bolachas, massas, grãos ou o que você quiser • O kit inclui 5 potes de diferentes tamanhos com tampa: ø 14cm (2,4L), ø 15,5 (3,2L), ø 17cm (4,2L), ø 18,5cm (5,4L) e ø 20cm (6,7L) . Descrição do produto Com o conjunto de potes para mantimentos da linha suprema você conserva os mais diversos alimentos e ainda dá um toque de requinte à sua cozinha. Fabricadas em aço inox, as peças são resistentes e não possuem porosidades - o que evita o acúmulo de resíduos e simplifica a limpeza das mesmas. Em diferentes tamanhos, os potes servem para proteger bolachas, massas, grãos ou o que você quiser, e evitar o ressecamento dos alimentos, provocado pelo contato com o ambiente externo. O design clássico torna este conjunto perfeito para qualquer cozinha e também faz dele uma ótima opção para um presente de casamento Porte da empresa: ME/EPP							

44.247.782/0001-33	SOLIDARE AGENCIA DE NEGOCIOS LTDA	Sim	Sim	36	R\$ 334,9900	R\$ 12.059,6400	15/06/2023 03:01:29
Marca: ERUS Fabricante: ERUS Modelo / Versão: ERUS Descrição Detalhada do Objeto Ofertado: CONJUNTO DE POTES, MATERIAL:AÇO INOXIDÁVEL, QUANTIDADE POTES:5 UN, CAPACIDADE INDIVIDUAL:2,4 / 3,2 / 4,2 / 5,4 / 6,7 L, APLICAÇÃO: ACONDICIONAMENTO DE ALIMENTOS, CARACTERÍSTICAS ADICIONAIS:COM TAMPA EM AÇO INOXIDÁVEL REDONDO Porte da empresa: ME/EPP							
47.170.510/0001-70	NOVA MESA COMERCIO DE UTILIDADES E ALIMENTOS LTDA	Sim	Sim	36	R\$ 334,9900	R\$ 12.059,6400	15/06/2023 03:23:53
Marca: GPINOX Fabricante: GPINOX Modelo / Versão: GPINOX Descrição Detalhada do Objeto Ofertado: CONJUNTO DE POTES, MATERIAL:AÇO INOXIDÁVEL, QUANTIDADE POTES:5 UN, CAPACIDADE INDIVIDUAL:2,4 / 3,2 / 4,2 / 5,4 / 6,7 L, APLICAÇÃO: ACONDICIONAMENTO DE ALIMENTOS, CARACTERÍSTICAS ADICIONAIS:COM TAMPA EM AÇO INOXIDÁVEL REDONDO Porte da empresa: ME/EPP							

Lances (Obs: lances com * na frente indicam que foram excluídos)			
Valor do Lance	CNPJ/CPF	Data/Hora Registro	
R\$ 334,9900	44.247.782/0001-33	15/06/2023 10:30:02:827	
R\$ 334,9900	47.170.510/0001-70	15/06/2023 10:30:02:827	
R\$ 334,9800	21.793.208/0001-85	15/06/2023 10:30:02:827	

Não existem lances de desempate ME/EPP para o item

Eventos do Item		
Evento	Data	Observações
Abertura	15/06/2023 10:41:06	Item aberto para lances.
Encerramento sem prorrogação	15/06/2023 10:51:07	Item aguardando decisão sobre reinício ou encerramento da etapa aberta.
Reinício etapa aberta	15/06/2023 10:52:02	Item com reinício da etapa aberta realizado. Justificativa: MELHOR PROPOSTA.
Encerramento etapa aberta	15/06/2023 11:02:03	Item com etapa aberta encerrada.
Sorteio eletrônico	15/06/2023 11:02:03	Item teve empate real para o valor 334,9900. Procedeu-se o sorteio eletrônico entre os fornecedores com propostas empatadas.
Encerramento	15/06/2023 11:02:03	Item encerrado para lances.
Abertura do prazo - Convocação anexo	19/06/2023 11:05:51	Convocado para envio de anexo o fornecedor DF MAQUINAS E FERRAMENTAS LTDA, CNPJ/CPF: 21.793.208/0001-85.
Encerramento do prazo - Convocação anexo	19/06/2023 11:15:49	Encerrado o prazo de Convocação de Anexo pelo fornecedor DF MAQUINAS E FERRAMENTAS LTDA, CNPJ/CPF: 21.793.208/0001-85.
Aceite de proposta	19/06/2023 16:29:22	Aceite individual da proposta. Fornecedor: DF MAQUINAS E FERRAMENTAS LTDA, CNPJ/CPF: 21.793.208/0001-85, pelo melhor lance de R\$ 334,9800. Motivo: Proposta aceita R\$ 344,98.
Habilitação de fornecedor	19/06/2023 16:34:08	Habilitação em grupo de propostas. Fornecedor: DF MAQUINAS E FERRAMENTAS LTDA - CNPJ/CPF: 21.793.208/0001-85

Não existem intenções de recurso para o item

Item: 18 - Colher

Propostas Participaram deste item as empresas abaixo relacionadas, com suas respectivas propostas. (As propostas com * na frente foram desclassificadas)

CNPJ/CPF	Fornecedor	ME/EPP Equiparada	Declaração ME/EPP	Quantidade	Valor Unit.	Valor Global	Data/Hora Registro
21.793.208/0001-85	DF MAQUINAS E FERRAMENTAS LTDA	Sim	Sim	49	R\$ 150,4900	R\$ 7.374,0100	12/06/2023 16:21:51
Marca: TRAMONTINA Fabricante: TRAMONTINA Modelo / Versão: TRAMONTINA Descrição Detalhada do Objeto Ofertado: COLHER PARA SERVIR ARROZTOTALMENTE EM INOX\, INTEIRIÇA\CABO LONGO DIMENSÕES APROXIMADAS DE 52\,5 X 8\,2 X 4\,5 CM\, Colher Arroz Aco Inox Laguna Lar Tramontina 63906101 Descrição Temos a linha completa Tramontina! \o/ \o/ Pesquise somente em nossos anúncios aqui no Mercado Livre e confira! Descrição completa do produto: Colher para arroz aço inox UTILIDADES DOMÉSTICAS, Mesa, Talheres, Cabos aço inox, Laguna - Totalmente feita de aço inox, mantém suas características originais, preservando a beleza, a higiene e a durabilidade do material. - Acabamento em brilho, com detalhes no cabo. - Própria para uso diário combina com qualquer ambiente. - Pode ser lavada diariamente na máquina de lavar louças. Material: aço inox. EAN13: 7891116012239 DUN14: 17891116012236 NCM: 8215.99.10 Peso Líquido: 0,0840 kg. Peso Bruto: 0,0840 kg. Metragem: 0,000403 m3. Dimensões Produto (Compr. X Larg. X Alt.):							

		248x 58x 28 mm. Porte da empresa: ME/EPP						
48.371.796/0001-15	P H MENESES COMERCIO LTDA	Sim	Sim	49	R\$ 150,5000	R\$ 7.374,5000	07/06/2023 15:40:49	
	Marca: BRINOX Fabricante: BRINOX Modelo / Versão: COLHER PARA SERVIR Descrição Detalhada do Objeto Ofertado: COLHER PARA SERVIR ARROZ TOTALMENTE EM INOX\, INTEIRIÇA\, CABO LONGO DIMENSÕES APROXIMADAS DE 52\,5 X 8\,2 X 4\,5 CM\ Porte da empresa: ME/EPP							
22.906.038/0001-60	COMERCIAL TXV COMERCIO E SERVICO LTDA	Sim	Sim	49	R\$ 150,5000	R\$ 7.374,5000	13/06/2023 12:46:19	
	Marca: Ecolumi Fabricante: Ecolumi Modelo / Versão: Ref: Eco-G115, inox, 50cm Descrição Detalhada do Objeto Ofertado: COLHER PARA SERVIR ARROZ TOTALMENTE EM INOX\, INTEIRIÇA\, CABO LONGO DIMENSÕES APROXIMADAS DE 52\,5 X 8\,2 X 4\,5 CM\ Porte da empresa: ME/EPP							
22.808.990/0001-21	B2G MEDICAL COMERCIO DE PRODUTOS MEDICOS E CIRURGICOS LTDA	Sim	Sim	49	R\$ 150,5000	R\$ 7.374,5000	13/06/2023 16:54:03	
	Marca: quality Fabricante: quality Modelo / Versão: hotel Descrição Detalhada do Objeto Ofertado: COLHER PARA SERVIR ARROZ TOTALMENTE EM INOX\, INTEIRIÇA\, CABO LONGO DIMENSÕES A PROXIMADAS DE 52\,5 X 8\,2 X 4\,5 CM\ Porte da empresa: ME/EPP							
44.247.782/0001-33	SOLIDARE AGENCIA DE NEGOCIOS LTDA	Sim	Sim	49	R\$ 150,5000	R\$ 7.374,5000	15/06/2023 03:01:29	
	Marca: GDX Fabricante: GDX Modelo / Versão: GDX Descrição Detalhada do Objeto Ofertado: COLHER PARA SERVIR ARROZ TOTALMENTE EM INOX\, INTEIRIÇA\, CABO LONGO DIMENSÕES A PROXIMADAS DE 52\,5 X 8\,2 X 4\,5 CM\ Porte da empresa: ME/EPP							
47.170.510/0001-70	NOVA MESA COMERCIO DE UTILIDADES E ALIMENTOS LTDA	Sim	Sim	49	R\$ 150,5000	R\$ 7.374,5000	15/06/2023 03:23:53	
	Marca: HERCULES Fabricante: HERCULES Modelo / Versão: UT101-001 Descrição Detalhada do Objeto Ofertado: COLHER PARA SERVIR ARROZ TOTALMENTE EM INOX\, INTEIRIÇA\, CABO LONGO DIMENSÕES A PROXIMADAS DE 52\,5 X 8\,2 X 4\,5 CM\ Porte da empresa: ME/EPP							

Lances (Obs: lances com * na frente indicam que foram excluídos)

Valor do Lance	CNPJ/CPF	Data/Hora Registro
R\$ 150,5000	48.371.796/0001-15	15/06/2023 10:30:02:827
R\$ 150,5000	22.906.038/0001-60	15/06/2023 10:30:02:827
R\$ 150,5000	22.808.990/0001-21	15/06/2023 10:30:02:827
R\$ 150,5000	44.247.782/0001-33	15/06/2023 10:30:02:827
R\$ 150,5000	47.170.510/0001-70	15/06/2023 10:30:02:827
R\$ 150,4900	21.793.208/0001-85	15/06/2023 10:30:02:827
R\$ 149,4700	22.906.038/0001-60	15/06/2023 10:49:17:950
R\$ 148,4700	22.808.990/0001-21	15/06/2023 10:49:33:920
R\$ 147,4600	22.906.038/0001-60	15/06/2023 10:49:40:037
R\$ 146,4600	22.808.990/0001-21	15/06/2023 10:49:56:063
R\$ 145,4500	22.906.038/0001-60	15/06/2023 10:50:02:050
R\$ 144,4500	22.808.990/0001-21	15/06/2023 10:50:18:300
R\$ 143,4400	22.906.038/0001-60	15/06/2023 10:50:26:060
R\$ 142,4400	22.808.990/0001-21	15/06/2023 10:50:42:483
R\$ 141,4300	22.906.038/0001-60	15/06/2023 10:50:50:093
R\$ 140,4300	22.808.990/0001-21	15/06/2023 10:51:06:730
R\$ 139,4100	22.906.038/0001-60	15/06/2023 10:51:14:127
R\$ 138,4100	48.371.796/0001-15	15/06/2023 10:51:29:423
R\$ 137,4000	22.906.038/0001-60	15/06/2023 10:51:36:207
R\$ 136,4000	22.808.990/0001-21	15/06/2023 10:51:53:250
R\$ 135,3800	22.906.038/0001-60	15/06/2023 10:52:00:267

	R\$ 134,3800	22.808.990/0001-21	15/06/2023 10:52:17:393
	R\$ 133,3800	48.371.796/0001-15	15/06/2023 10:52:23:693
	R\$ 132,3700	22.906.038/0001-60	15/06/2023 10:52:30:353
	R\$ 131,3700	48.371.796/0001-15	15/06/2023 10:52:33:600
	R\$ 130,3500	22.906.038/0001-60	15/06/2023 10:52:40:297
	R\$ 129,3500	48.371.796/0001-15	15/06/2023 10:52:43:597
	R\$ 128,3300	22.906.038/0001-60	15/06/2023 10:52:50:353
	R\$ 127,3300	48.371.796/0001-15	15/06/2023 10:52:53:610
	R\$ 126,3200	22.906.038/0001-60	15/06/2023 10:53:00:340
	R\$ 125,3200	48.371.796/0001-15	15/06/2023 10:53:03:650
	R\$ 124,3100	22.906.038/0001-60	15/06/2023 10:53:10:360
	R\$ 123,3100	48.371.796/0001-15	15/06/2023 10:53:13:640
	R\$ 122,2900	22.906.038/0001-60	15/06/2023 10:53:20:373
	R\$ 121,2900	48.371.796/0001-15	15/06/2023 10:53:23:677
	R\$ 120,2700	22.906.038/0001-60	15/06/2023 10:53:30:450
	R\$ 119,2700	48.371.796/0001-15	15/06/2023 10:53:33:693
	R\$ 118,2500	22.906.038/0001-60	15/06/2023 10:53:40:470
	R\$ 117,2500	48.371.796/0001-15	15/06/2023 10:53:43:703
	R\$ 116,2300	22.906.038/0001-60	15/06/2023 10:53:50:520
	R\$ 115,2300	48.371.796/0001-15	15/06/2023 10:53:53:720
	R\$ 114,2200	22.906.038/0001-60	15/06/2023 10:54:00:573
	R\$ 113,2200	48.371.796/0001-15	15/06/2023 10:54:03:743
	R\$ 112,2000	22.906.038/0001-60	15/06/2023 10:54:10:617
	R\$ 111,2000	48.371.796/0001-15	15/06/2023 10:54:13:733
	R\$ 110,1800	22.906.038/0001-60	15/06/2023 10:54:20:630
	R\$ 109,1800	48.371.796/0001-15	15/06/2023 10:54:24:017
	R\$ 108,1700	22.906.038/0001-60	15/06/2023 10:54:30:657
	R\$ 107,1700	48.371.796/0001-15	15/06/2023 10:54:33:763
	R\$ 106,1500	22.906.038/0001-60	15/06/2023 10:54:40:660
	R\$ 105,1500	48.371.796/0001-15	15/06/2023 10:54:43:763
	R\$ 104,1400	22.906.038/0001-60	15/06/2023 10:54:50:687
	R\$ 103,1400	48.371.796/0001-15	15/06/2023 10:54:53:783
	R\$ 102,1200	22.906.038/0001-60	15/06/2023 10:55:00:723
	R\$ 101,1200	48.371.796/0001-15	15/06/2023 10:55:03:787
	R\$ 100,1000	22.906.038/0001-60	15/06/2023 10:55:10:763
	R\$ 99,1000	48.371.796/0001-15	15/06/2023 10:55:13:787
	R\$ 98,0800	22.906.038/0001-60	15/06/2023 10:55:20:770
	R\$ 97,0800	48.371.796/0001-15	15/06/2023 10:55:23:793
	R\$ 96,0700	22.906.038/0001-60	15/06/2023 10:55:30:770
	R\$ 95,0700	48.371.796/0001-15	15/06/2023 10:55:33:797
	R\$ 94,0500	22.906.038/0001-60	15/06/2023 10:55:40:780
	R\$ 93,0500	48.371.796/0001-15	15/06/2023 10:55:43:807
	R\$ 92,0300	22.906.038/0001-60	15/06/2023 10:55:50:823
	R\$ 91,0300	48.371.796/0001-15	15/06/2023 10:55:53:807
	R\$ 90,0100	22.906.038/0001-60	15/06/2023 10:56:00:837
	R\$ 89,0100	48.371.796/0001-15	15/06/2023 10:56:03:820
	R\$ 88,0000	22.906.038/0001-60	15/06/2023 10:56:10:843
	R\$ 87,0000	48.371.796/0001-15	15/06/2023 10:56:13:827
	R\$ 85,9800	22.906.038/0001-60	15/06/2023 10:56:20:853
	R\$ 84,9800	48.371.796/0001-15	15/06/2023 10:56:23:837
	R\$ 83,9700	22.906.038/0001-60	15/06/2023 10:56:30:973
	R\$ 82,9700	48.371.796/0001-15	15/06/2023 10:56:33:847
	R\$ 81,9600	22.906.038/0001-60	15/06/2023 10:56:40:897
	R\$ 80,9600	48.371.796/0001-15	15/06/2023 10:56:43:860
	R\$ 79,9500	22.906.038/0001-60	15/06/2023 10:56:50:940
	R\$ 78,9500	48.371.796/0001-15	15/06/2023 10:56:53:860
	R\$ 77,9400	22.906.038/0001-60	15/06/2023 10:57:00:953
	R\$ 76,9400	48.371.796/0001-15	15/06/2023 10:57:03:863
	R\$ 75,9200	22.906.038/0001-60	15/06/2023 10:57:10:957
	R\$ 74,9200	48.371.796/0001-15	15/06/2023 10:57:13:870

	R\$ 73,9100	22.906.038/0001-60	15/06/2023 10:57:20:960
	R\$ 72,9100	48.371.796/0001-15	15/06/2023 10:57:23:880
	R\$ 71,8900	22.906.038/0001-60	15/06/2023 10:57:31:007
	R\$ 70,8900	48.371.796/0001-15	15/06/2023 10:57:33:883
	R\$ 69,8800	22.906.038/0001-60	15/06/2023 10:57:41:023
	R\$ 68,8800	48.371.796/0001-15	15/06/2023 10:57:44:040
	R\$ 67,8600	22.906.038/0001-60	15/06/2023 10:57:51:053
	R\$ 66,8600	48.371.796/0001-15	15/06/2023 10:57:53:897
	R\$ 65,8500	22.906.038/0001-60	15/06/2023 10:58:01:063
	R\$ 64,8500	22.808.990/0001-21	15/06/2023 10:58:17:817
	R\$ 65,8400	48.371.796/0001-15	15/06/2023 10:58:22:657
	R\$ 63,8400	22.906.038/0001-60	15/06/2023 10:58:29:107
	R\$ 62,8400	22.808.990/0001-21	15/06/2023 10:58:45:890
	R\$ 61,8300	22.906.038/0001-60	15/06/2023 10:58:53:263
	R\$ 60,8300	22.808.990/0001-21	15/06/2023 10:59:10:010
	R\$ 59,8200	22.906.038/0001-60	15/06/2023 10:59:17:313
	R\$ 58,8200	22.808.990/0001-21	15/06/2023 10:59:34:113
	R\$ 57,8000	22.906.038/0001-60	15/06/2023 10:59:41:300
	R\$ 56,8000	22.808.990/0001-21	15/06/2023 10:59:58:187
	R\$ 55,7900	22.906.038/0001-60	15/06/2023 11:00:05:330
	R\$ 54,7900	22.808.990/0001-21	15/06/2023 11:00:22:300
	R\$ 53,7700	22.906.038/0001-60	15/06/2023 11:00:29:353
	R\$ 52,7700	22.808.990/0001-21	15/06/2023 11:00:46:333
	R\$ 51,7600	22.906.038/0001-60	15/06/2023 11:00:53:390
	R\$ 50,7600	22.808.990/0001-21	15/06/2023 11:01:10:390
	R\$ 49,7500	22.906.038/0001-60	15/06/2023 11:01:17:403
	R\$ 48,7500	22.808.990/0001-21	15/06/2023 11:01:34:427
	R\$ 47,7300	22.906.038/0001-60	15/06/2023 11:01:41:413
	R\$ 46,7300	22.808.990/0001-21	15/06/2023 11:01:58:483
	R\$ 45,7100	22.906.038/0001-60	15/06/2023 11:02:05:467
	R\$ 44,7100	22.808.990/0001-21	15/06/2023 11:02:22:510
	R\$ 43,7000	22.906.038/0001-60	15/06/2023 11:02:29:510
	R\$ 42,7000	22.808.990/0001-21	15/06/2023 11:02:46:523
	R\$ 41,6900	22.906.038/0001-60	15/06/2023 11:02:53:593
	R\$ 40,6900	22.808.990/0001-21	15/06/2023 11:03:10:550
	R\$ 39,6700	22.906.038/0001-60	15/06/2023 11:03:17:670
	R\$ 38,6700	22.808.990/0001-21	15/06/2023 11:03:34:570
	R\$ 37,6600	22.906.038/0001-60	15/06/2023 11:03:41:797
	R\$ 36,6600	22.808.990/0001-21	15/06/2023 11:03:58:587
	R\$ 35,6400	22.906.038/0001-60	15/06/2023 11:04:05:913
	R\$ 34,6400	22.808.990/0001-21	15/06/2023 11:04:22:597
	R\$ 33,6200	22.906.038/0001-60	15/06/2023 11:04:28:073

Não existem lances de desempate ME/EPP para o item

Eventos do Item		
Evento	Data	Observações
Abertura	15/06/2023 10:41:08	Item aberto para lances.
Encerramento etapa aberta	15/06/2023 11:06:29	Item com etapa aberta encerrada.
Sorteio eletrônico	15/06/2023 11:06:29	Item teve empate real para o valor 150,5000. Procedeu-se o sorteio eletrônico entre os fornecedores com propostas empatadas.
Encerramento	15/06/2023 11:06:29	Item encerrado para lances.
Abertura do prazo - Convocação anexo	19/06/2023 11:07:28	Convocado para envio de anexo o fornecedor COMERCIAL TXV COMERCIO E SERVICO LTDA, CNPJ/CPF: 22.906.038/0001-60.
Encerramento do prazo - Convocação anexo	19/06/2023 11:08:36	Encerrado o prazo de Convocação de Anexo pelo fornecedor COMERCIAL TXV COMERCIO E SERVICO LTDA, CNPJ/CPF: 22.906.038/0001-60.
Aceite de proposta	19/06/2023 16:30:01	Aceite individual da proposta. Fornecedor: COMERCIAL TXV COMERCIO E SERVICO LTDA, CNPJ/CPF: 22.906.038/0001-60, pelo melhor lance de R\$ 33,6200. Motivo: Proposta aceita R\$ 33,62.
Habilitação de fornecedor	19/06/2023 16:34:08	Habilitação em grupo de propostas. Fornecedor: COMERCIAL TXV COMERCIO E SERVICO LTDA - CNPJ/CPF: 22.906.038/0001-60

Não existem intenções de recurso para o item

Item: 19 - Concha

Propostas Participaram deste item as empresas abaixo relacionadas, com suas respectivas propostas.

(As propostas com * na frente foram desclassificadas)

CNPJ/CPF	Fornecedor	ME/EPP Equiparada	Declaração ME/EPP	Quantidade	Valor Unit.	Valor Global	Data/Hora Registro
21.793.208/0001-85	DF MAQUINAS E FERRAMENTAS LTDA	Sim	Sim	28	R\$ 66,3300	R\$ 1.857,2400	12/06/2023 16:21:51
Marca: TRAMONTINA Fabricante: TRAMONTINA Modelo / Versão: TRAMONTINA Descrição Detalhada do Objeto Ofertado: CONCHA, MATERIAL CORPO: AÇO INOXIDÁVEL, MATERIAL CABO: AÇO INOXIDÁVEL, USO: FEIJÃO, DIÂMETRO:13 CM Concha Cozinha Feijão Sopa Caldos Molhos Aço Inox Tramontina DESCRIÇÃO A linha Extrata da Tramontina oferece utensílios de alta qualidade, resistência e durabilidade. Pensando nisso, a Concha Terrina Tramontina em Aço Inox Acabamento Brilho é opção certa para quem busca produtos que facilitem o dia a dia, além de trazer modernidade e sofisticação para a sua cozinha. Seu furo no cabo permite que a concha possa ser exposta de forma organizada e elegante. CARACTERÍSTICAS TÉCNICAS Conteúdo da Embalagem: 1 Concha Terrina Aço Inox Dimensões Aproximadas do Produto: 4 cm x 11 cm x 30 cm (Altura x Largura x Comprimento/Profundidade) Material/Composição: Aço inox Porte da empresa: ME/EPP							
48.371.796/0001-15	P H MENESSES COMERCIO LTDA	Sim	Sim	28	R\$ 66,3400	R\$ 1.857,5200	07/06/2023 15:40:49
Marca: BRINOX Fabricante: BRINOX Modelo / Versão: CONCHA Descrição Detalhada do Objeto Ofertado: CONCHA, MATERIAL CORPO: AÇO INOXIDÁVEL, MATERIAL CABO: AÇO INOXIDÁVEL, USO: FEIJÃO, DIÂMETRO:13 CM Porte da empresa: ME/EPP							
22.906.038/0001-60	COMERCIAL TXV COMERCIO E SERVICO LTDA	Sim	Sim	28	R\$ 66,3400	R\$ 1.857,5200	13/06/2023 12:46:19
Marca: Ke Home Fabricante: Ke Home Modelo / Versão: Ref: 5999, inox, 33,5cm Descrição Detalhada do Objeto Ofertado: Concha - Concha Material Corpo: Aço Inoxidável , Uso: Feijão , Diâmetro: 13 CM, Material Cabo: Aço Inoxidável. Porte da empresa: ME/EPP							
22.808.990/0001-21	B2G MEDICAL COMERCIO DE PRODUTOS MEDICOS E CIRURGICOS LTDA	Sim	Sim	28	R\$ 66,3400	R\$ 1.857,5200	13/06/2023 16:54:03
Marca: quality Fabricante: quality Modelo / Versão: hotel Descrição Detalhada do Objeto Ofertado: CONCHA, MATERIAL CORPO: AÇO INOXIDÁVEL, MATERIAL CABO: AÇO INOXIDÁVEL, USO: FEIJÃO, DIÂMETRO: 13 CM Porte da empresa: ME/EPP							
44.247.782/0001-33	SOLIDARE AGENCIA DE NEGOCIOS LTDA	Sim	Sim	28	R\$ 66,3400	R\$ 1.857,5200	15/06/2023 03:01:29
Marca: IMPORTOR Fabricante: IMPORTOR Modelo / Versão: IMPORTOR Descrição Detalhada do Objeto Ofertado: CONCHA, MATERIAL CORPO: AÇO INOXIDÁVEL, MATERIAL CABO: AÇO INOXIDÁVEL, USO: FEIJÃO, DIÂMETRO: 13 CM Porte da empresa: ME/EPP							
47.170.510/0001-70	NOVA MESA COMERCIO DE UTILIDADES E ALIMENTOS LTDA	Sim	Sim	28	R\$ 66,3400	R\$ 1.857,5200	15/06/2023 03:23:53
Marca: HERCULES Fabricante: HERCULES Modelo / Versão: UT101-002 Descrição Detalhada do Objeto Ofertado: CONCHA, MATERIAL CORPO: AÇO INOXIDÁVEL, MATERIAL CABO: AÇO INOXIDÁVEL, USO: FEIJÃO, DIÂMETRO: 13 CM Porte da empresa: ME/EPP							
09.138.326/0001-54	PABLO LUIS MARTINS	Sim	Sim	28	R\$ 66,3400	R\$ 1.857,5200	15/06/2023 08:04:16
Marca: KE HOME Fabricante: KE HOME Modelo / Versão: 3903 Descrição Detalhada do Objeto Ofertado: Concha - Concha Material Corpo: Aço Inoxidável , Uso: Feijão , Diâmetro: 13 CM, Material Cabo: Aço Inoxidável Porte da empresa: ME/EPP							

Lances (Obs: lances com * na frente indicam que foram excluídos)

Valor do Lance		CNPJ/CPF	Data/Hora Registro
	R\$ 66,3400	48.371.796/0001-15	15/06/2023 10:30:02:827
	R\$ 66,3400	22.906.038/0001-60	15/06/2023 10:30:02:827
	R\$ 66,3400	22.808.990/0001-21	15/06/2023 10:30:02:827
	R\$ 66,3400	44.247.782/0001-33	15/06/2023 10:30:02:827
	R\$ 66,3400	47.170.510/0001-70	15/06/2023 10:30:02:827
	R\$ 66,3400	09.138.326/0001-54	15/06/2023 10:30:02:827
	R\$ 66,3300	21.793.208/0001-85	15/06/2023 10:30:02:827
	R\$ 65,3100	22.906.038/0001-60	15/06/2023 10:49:19:940
	R\$ 64,3100	22.808.990/0001-21	15/06/2023 10:49:35:933
	R\$ 63,3000	22.906.038/0001-60	15/06/2023 10:49:42:040
	R\$ 62,3000	22.808.990/0001-21	15/06/2023 10:49:58:070
	R\$ 61,2800	22.906.038/0001-60	15/06/2023 10:50:04:057
	R\$ 60,2800	22.808.990/0001-21	15/06/2023 10:50:20:317
	R\$ 59,2700	22.906.038/0001-60	15/06/2023 10:50:28:113
	R\$ 58,2700	22.808.990/0001-21	15/06/2023 10:50:44:700
	R\$ 57,2600	22.906.038/0001-60	15/06/2023 10:50:52:093
	R\$ 56,2600	22.808.990/0001-21	15/06/2023 10:51:08:743
	R\$ 55,2400	22.906.038/0001-60	15/06/2023 10:51:16:133
	R\$ 54,2400	48.371.796/0001-15	15/06/2023 10:51:31:430
	R\$ 53,2200	22.906.038/0001-60	15/06/2023 10:51:38:230
	R\$ 52,0000	21.793.208/0001-85	15/06/2023 10:51:46:410
	R\$ 50,9900	22.906.038/0001-60	15/06/2023 10:51:54:233
	R\$ 49,9900	09.138.326/0001-54	15/06/2023 10:52:10:853
	R\$ 48,9700	22.906.038/0001-60	15/06/2023 10:52:18:267
	R\$ 47,9700	48.371.796/0001-15	15/06/2023 10:52:23:693
	R\$ 46,9500	22.906.038/0001-60	15/06/2023 10:52:30:363
	R\$ 45,9500	48.371.796/0001-15	15/06/2023 10:52:33:587
	R\$ 44,9300	22.906.038/0001-60	15/06/2023 10:52:40:297
	R\$ 43,9300	48.371.796/0001-15	15/06/2023 10:52:43:597
	R\$ 42,9100	22.906.038/0001-60	15/06/2023 10:52:50:330
	R\$ 41,9100	48.371.796/0001-15	15/06/2023 10:52:53:613
	R\$ 40,8900	22.906.038/0001-60	15/06/2023 10:53:00:337
	R\$ 39,8900	48.371.796/0001-15	15/06/2023 10:53:03:643
	R\$ 38,8800	22.906.038/0001-60	15/06/2023 10:53:10:360
	R\$ 37,8800	48.371.796/0001-15	15/06/2023 10:53:13:640
	R\$ 36,8700	22.906.038/0001-60	15/06/2023 10:53:20:383
	R\$ 35,8700	48.371.796/0001-15	15/06/2023 10:53:23:680
	R\$ 34,8600	22.906.038/0001-60	15/06/2023 10:53:30:447
	R\$ 33,8600	48.371.796/0001-15	15/06/2023 10:53:33:687
	R\$ 32,8500	22.906.038/0001-60	15/06/2023 10:53:40:467
	R\$ 31,8500	48.371.796/0001-15	15/06/2023 10:53:43:710
	R\$ 30,8300	22.906.038/0001-60	15/06/2023 10:53:50:520
	R\$ 29,8300	48.371.796/0001-15	15/06/2023 10:53:53:720
	R\$ 28,8100	22.906.038/0001-60	15/06/2023 10:54:00:570
	R\$ 27,8100	48.371.796/0001-15	15/06/2023 10:54:03:727
	R\$ 26,7900	22.906.038/0001-60	15/06/2023 10:54:10:600
	R\$ 25,7900	48.371.796/0001-15	15/06/2023 10:54:13:730
	R\$ 24,7700	22.906.038/0001-60	15/06/2023 10:54:20:627
	R\$ 23,7700	48.371.796/0001-15	15/06/2023 10:54:24:013
	R\$ 22,7500	22.906.038/0001-60	15/06/2023 10:54:30:720
	R\$ 21,7500	48.371.796/0001-15	15/06/2023 10:54:33:753
	R\$ 20,7300	22.906.038/0001-60	15/06/2023 10:54:40:660
	R\$ 19,7300	48.371.796/0001-15	15/06/2023 10:54:43:767
	R\$ 18,7100	22.906.038/0001-60	15/06/2023 10:54:50:707
	R\$ 48,9900	22.808.990/0001-21	15/06/2023 10:55:07:653
	R\$ 48,0700	09.138.326/0001-54	15/06/2023 10:55:26:850
	R\$ 47,0700	22.808.990/0001-21	15/06/2023 10:55:32:147
	R\$ 46,3100	09.138.326/0001-54	15/06/2023 10:55:50:240
	R\$ 45,3100	22.808.990/0001-21	15/06/2023 10:56:08:010

R\$ 44,9000	09.138.326/0001-54	15/06/2023 10:56:26:153
R\$ 43,9000	22.808.990/0001-21	15/06/2023 10:56:43:860
R\$ 43,2500	09.138.326/0001-54	15/06/2023 10:57:01:570
R\$ 42,2500	22.808.990/0001-21	15/06/2023 10:57:02:100
R\$ 42,0900	09.138.326/0001-54	15/06/2023 10:57:21:177
R\$ 41,0900	22.808.990/0001-21	15/06/2023 10:57:38:390
R\$ 40,1900	09.138.326/0001-54	15/06/2023 10:57:40:403
R\$ 39,1900	22.808.990/0001-21	15/06/2023 10:57:58:510

Não existem lances de desempate ME/EPP para o item

Eventos do Item		
Evento	Data	Observações
Abertura	15/06/2023 10:41:09	Item aberto para lances.
Encerramento etapa aberta	15/06/2023 10:59:59	Item com etapa aberta encerrada.
Sorteio eletrônico	15/06/2023 10:59:59	Item teve empate real para o valor 66,3400. Procedeu-se o sorteio eletrônico entre os fornecedores com propostas empatadas.
Encerramento	15/06/2023 10:59:59	Item encerrado para lances.
Abertura do prazo - Convocação anexo	19/06/2023 11:08:23	Convocado para envio de anexo o fornecedor COMERCIAL TXV COMERCIO E SERVICO LTDA, CNPJ/CPF: 22.906.038/0001-60.
Encerramento do prazo - Convocação anexo	19/06/2023 11:08:49	Encerrado o prazo de Convocação de Anexo pelo fornecedor COMERCIAL TXV COMERCIO E SERVICO LTDA, CNPJ/CPF: 22.906.038/0001-60.
Aceite de proposta	19/06/2023 16:30:28	Aceite individual da proposta. Fornecedor: COMERCIAL TXV COMERCIO E SERVICO LTDA, CNPJ/CPF: 22.906.038/0001-60, pelo melhor lance de R\$ 18,7100. Motivo: Proposta aceita R\$ 18,71.
Habilitação de fornecedor	19/06/2023 16:34:08	Habilitação em grupo de propostas. Fornecedor: COMERCIAL TXV COMERCIO E SERVICO LTDA - CNPJ/CPF: 22.906.038/0001-60

Não existem intenções de recurso para o item

Item: 20 - Tábua madeira

Propostas Participaram deste item as empresas abaixo relacionadas, com suas respectivas propostas.

(As propostas com * na frente foram desclassificadas)

CNPJ/CPF	Fornecedor	ME/EPP Equiparada	Declaração ME/EPP	Quantidade	Valor Unit.	Valor Global	Data/Hora Registro
21.793.208/0001-85	DF MAQUINAS E FERRAMENTAS LTDA	Sim	Sim	29	R\$ 123,9900	R\$ 3.595,7100	12/06/2023 16:21:51
Marca: FUTURA Fabricante: FUTURA Modelo / Versão: FUTURA Descrição Detalhada do Objeto Ofertado: Tábua de CorteTábua Placa De Polietileno Carnes 50x30 Espessura 10mm Porte da empresa: ME/EPP							
48.371.796/0001-15	P H MENESES COMERCIO LTDA	Sim	Sim	29	R\$ 124,0000	R\$ 3.596,0000	07/06/2023 15:40:49
Marca: PRONYL Fabricante: PRONYL Modelo / Versão: TABUA DE CORTE Descrição Detalhada do Objeto Ofertado: Tábua de Corte Porte da empresa: ME/EPP							
22.906.038/0001-60	COMERCIAL TXV COMERCIO E SERVICO LTDA	Sim	Sim	29	R\$ 124,0000	R\$ 3.596,0000	13/06/2023 12:46:19
Marca: Nitron Fabricante: Nitron Modelo / Versão: Plástica, 20x35cm Descrição Detalhada do Objeto Ofertado: Tábua de Corte. Porte da empresa: ME/EPP							
22.808.990/0001-21	B2G MEDICAL COMERCIO DE PRODUTOS MEDICOS E CIRURGICOS LTDA	Sim	Sim	29	R\$ 124,0000	R\$ 3.596,0000	13/06/2023 16:54:03
Marca: quality Fabricante: quality Modelo / Versão: hotel Descrição Detalhada do Objeto Ofertado: Tábua de Corte Porte da empresa: ME/EPP							

44.247.782/0001-33	SOLIDARE AGENCIA DE NEGOCIOS LTDA	Sim	Sim	29	R\$ 124,0000	R\$ 3.596,0000	15/06/2023 03:01:29
	Marca: MARALAR Fabricante: MARALAR Modelo / Versão: 50X30X0,8 Descrição Detalhada do Objeto Ofertado: TÁBUA DE CORTE Porte da empresa: ME/EPP						
47.170.510/0001-70	NOVA MESA COMERCIO DE UTILIDADES E ALIMENTOS LTDA	Sim	Sim	29	R\$ 124,0000	R\$ 3.596,0000	15/06/2023 03:23:53
	Marca: WELLMIX Fabricante: WELLMIX Modelo / Versão: WELLMIX Descrição Detalhada do Objeto Ofertado: Tábua de Corte Porte da empresa: ME/EPP						
09.138.326/0001-54	PABLO LUIS MARTINS	Sim	Sim	29	R\$ 124,0000	R\$ 3.596,0000	15/06/2023 08:04:16
	Marca: FUTURA Fabricante: FUTURA Modelo / Versão: 101 Descrição Detalhada do Objeto Ofertado: Tábua madeira - Tábua Madeira Espécie: Angelim , Aplicação: Construção Civil , Tipo Acabamento: Sem Tratamento , Espessura: 2,50 CM, Largura: 30 CM, Características Adicionais: Puro Cerne, Sem Nó Porte da empresa: ME/EPP						

Lances (Obs: lances com * na frente indicam que foram excluídos)			
Valor do Lance	CNPJ/CPF	Data/Hora Registro	
R\$ 124,0000	22.906.038/0001-60	15/06/2023 10:30:02:827	
R\$ 124,0000	22.808.990/0001-21	15/06/2023 10:30:02:827	
R\$ 124,0000	48.371.796/0001-15	15/06/2023 10:30:02:827	
R\$ 124,0000	44.247.782/0001-33	15/06/2023 10:30:02:827	
R\$ 124,0000	47.170.510/0001-70	15/06/2023 10:30:02:827	
R\$ 124,0000	09.138.326/0001-54	15/06/2023 10:30:02:827	
R\$ 123,9900	21.793.208/0001-85	15/06/2023 10:30:02:827	
R\$ 122,9800	22.906.038/0001-60	15/06/2023 10:49:21:947	
R\$ 121,9800	22.808.990/0001-21	15/06/2023 10:49:37:987	
R\$ 120,9600	22.906.038/0001-60	15/06/2023 10:49:44:043	
R\$ 119,9600	22.808.990/0001-21	15/06/2023 10:50:00:100	
R\$ 118,9400	22.906.038/0001-60	15/06/2023 10:50:08:063	
R\$ 117,9400	22.808.990/0001-21	15/06/2023 10:50:24:367	
R\$ 116,9300	22.906.038/0001-60	15/06/2023 10:50:32:067	
R\$ 115,9300	22.808.990/0001-21	15/06/2023 10:50:48:550	
R\$ 114,9100	22.906.038/0001-60	15/06/2023 10:50:56:267	
R\$ 113,9100	09.138.326/0001-54	15/06/2023 10:51:12:667	
R\$ 112,8900	22.906.038/0001-60	15/06/2023 10:51:20:170	
R\$ 111,8900	09.138.326/0001-54	15/06/2023 10:51:37:053	
R\$ 110,8700	22.906.038/0001-60	15/06/2023 10:51:44:217	
R\$ 109,0000	21.793.208/0001-85	15/06/2023 10:51:54:727	
R\$ 107,9800	22.906.038/0001-60	15/06/2023 10:52:02:253	
R\$ 106,9800	09.138.326/0001-54	15/06/2023 10:52:18:167	
R\$ 105,9800	48.371.796/0001-15	15/06/2023 10:52:23:690	
R\$ 104,9600	22.906.038/0001-60	15/06/2023 10:52:30:363	
R\$ 103,9600	48.371.796/0001-15	15/06/2023 10:52:33:593	
R\$ 102,9400	22.906.038/0001-60	15/06/2023 10:52:40:297	
R\$ 101,9400	48.371.796/0001-15	15/06/2023 10:52:43:600	
R\$ 100,9200	22.906.038/0001-60	15/06/2023 10:52:50:323	
R\$ 99,9200	48.371.796/0001-15	15/06/2023 10:52:53:610	
R\$ 98,9000	22.906.038/0001-60	15/06/2023 10:53:00:337	
R\$ 95,0000	21.793.208/0001-85	15/06/2023 10:53:05:947	
R\$ 98,8900	48.371.796/0001-15	15/06/2023 10:53:11:373	
R\$ 93,9800	22.906.038/0001-60	15/06/2023 10:53:18:363	
R\$ 92,9800	22.808.990/0001-21	15/06/2023 10:53:33:933	
R\$ 91,9700	22.906.038/0001-60	15/06/2023 10:53:40:470	
R\$ 90,9700	09.138.326/0001-54	15/06/2023 10:53:57:180	
R\$ 89,0000	21.793.208/0001-85	15/06/2023 10:54:03:327	

	R\$ 87,9900	22.906.038/0001-60	15/06/2023 10:54:10:617
	R\$ 86,9900	22.808.990/0001-21	15/06/2023 10:54:26:227
	R\$ 85,9800	22.906.038/0001-60	15/06/2023 10:54:32:653
	R\$ 84,9800	22.808.990/0001-21	15/06/2023 10:54:48:380
	R\$ 83,9600	22.906.038/0001-60	15/06/2023 10:54:54:680
	R\$ 82,9600	22.808.990/0001-21	15/06/2023 10:55:10:523
	R\$ 81,9500	22.906.038/0001-60	15/06/2023 10:55:16:767
	R\$ 80,9500	22.808.990/0001-21	15/06/2023 10:55:32:597
	R\$ 79,9400	22.906.038/0001-60	15/06/2023 10:55:38:780
	R\$ 78,9400	22.808.990/0001-21	15/06/2023 10:55:54:730
	R\$ 77,9300	22.906.038/0001-60	15/06/2023 10:56:00:843
	R\$ 76,9300	22.808.990/0001-21	15/06/2023 10:56:16:987
	R\$ 75,9100	22.906.038/0001-60	15/06/2023 10:56:22:850
	R\$ 74,9100	22.808.990/0001-21	15/06/2023 10:56:39:150
	R\$ 73,8900	22.906.038/0001-60	15/06/2023 10:56:44:917
	R\$ 72,8900	22.808.990/0001-21	15/06/2023 10:57:01:320
	R\$ 71,8700	22.906.038/0001-60	15/06/2023 10:57:06:983
	R\$ 70,8700	22.808.990/0001-21	15/06/2023 10:57:23:467
	R\$ 69,8500	22.906.038/0001-60	15/06/2023 10:57:29:007
	R\$ 68,8500	22.808.990/0001-21	15/06/2023 10:57:45:650
	R\$ 67,8400	22.906.038/0001-60	15/06/2023 10:57:53:043
	R\$ 66,8400	22.808.990/0001-21	15/06/2023 10:58:09:787
	R\$ 65,8300	22.906.038/0001-60	15/06/2023 10:58:17:080
	R\$ 64,8300	22.808.990/0001-21	15/06/2023 10:58:33:870
	R\$ 63,8200	22.906.038/0001-60	15/06/2023 10:58:41:247
	R\$ 62,8200	22.808.990/0001-21	15/06/2023 10:58:57:907
	R\$ 61,8100	22.906.038/0001-60	15/06/2023 10:59:05:263
	R\$ 60,8100	22.808.990/0001-21	15/06/2023 10:59:22:017
	R\$ 59,8000	22.906.038/0001-60	15/06/2023 10:59:29:293
	R\$ 58,8000	22.808.990/0001-21	15/06/2023 10:59:46:167
	R\$ 88,4900	09.138.326/0001-54	15/06/2023 10:59:47:143
	R\$ 57,7800	22.906.038/0001-60	15/06/2023 10:59:53:323
	R\$ 56,7800	22.808.990/0001-21	15/06/2023 11:00:10:257
	R\$ 55,7700	22.906.038/0001-60	15/06/2023 11:00:17:350
	R\$ 54,7700	22.808.990/0001-21	15/06/2023 11:00:34:327
	R\$ 53,7600	22.906.038/0001-60	15/06/2023 11:00:41:373
	R\$ 52,7600	22.808.990/0001-21	15/06/2023 11:00:58:343
	R\$ 51,7500	22.906.038/0001-60	15/06/2023 11:01:05:397
	R\$ 50,7500	22.808.990/0001-21	15/06/2023 11:01:22:417
	R\$ 49,7400	22.906.038/0001-60	15/06/2023 11:01:29:410
	R\$ 48,7400	22.808.990/0001-21	15/06/2023 11:01:46:473
	R\$ 47,7300	22.906.038/0001-60	15/06/2023 11:01:53:437
	R\$ 46,7300	22.808.990/0001-21	15/06/2023 11:02:10:533
	R\$ 45,7100	22.906.038/0001-60	15/06/2023 11:02:17:497
	R\$ 44,7100	22.808.990/0001-21	15/06/2023 11:02:34:517
	R\$ 43,6900	22.906.038/0001-60	15/06/2023 11:02:41:537
	R\$ 42,6900	22.808.990/0001-21	15/06/2023 11:02:56:530
	R\$ 41,6700	22.906.038/0001-60	15/06/2023 11:03:03:623
	R\$ 40,6700	22.808.990/0001-21	15/06/2023 11:03:20:553
	R\$ 39,6600	22.906.038/0001-60	15/06/2023 11:03:27:733

Não existem lances de desempate ME/EPP para o item

Eventos do Item

Evento	Data	Observações
Abertura	15/06/2023 10:41:11	Item aberto para lances.
Encerramento etapa aberta	15/06/2023 11:05:28	Item com etapa aberta encerrada.
Sorteio eletrônico	15/06/2023 11:05:28	Item teve empate real para o valor 124,0000. Procedeu-se o sorteio eletrônico entre os fornecedores com propostas empatadas.
Encerramento	15/06/2023 11:05:28	Item encerrado para lances.

Abertura do prazo - Convocação anexo	19/06/2023 11:10:21	Convocado para envio de anexo o fornecedor COMERCIAL TXV COMERCIO E SERVICO LTDA, CNPJ/CPF: 22.906.038/0001-60.
Encerramento do prazo - Convocação anexo	19/06/2023 11:17:20	Encerrado o prazo de Convocação de Anexo pelo fornecedor COMERCIAL TXV COMERCIO E SERVICO LTDA, CNPJ/CPF: 22.906.038/0001-60.
Aceite de proposta	19/06/2023 16:31:13	Aceite individual da proposta. Fornecedor: COMERCIAL TXV COMERCIO E SERVICO LTDA, CNPJ/CPF: 22.906.038/0001-60, pelo melhor lance de R\$ 39,6600. Motivo: Proposta aceita R\$ 39,66.
Habilitação de fornecedor	19/06/2023 16:34:08	Habilitação em grupo de propostas. Fornecedor: COMERCIAL TXV COMERCIO E SERVICO LTDA - CNPJ/CPF: 22.906.038/0001-60
Não existem intenções de recurso para o item		

Item: 21 - Garrafa térmica							
Propostas Participaram deste item as empresas abaixo relacionadas, com suas respectivas propostas. (As propostas com * na frente foram desclassificadas)							
CNPJ/CPF	Fornecedor	ME/EPP Equiparada	Declaração ME/EPP	Quantidade	Valor Unit.	Valor Global	Data/Hora Registro
48.371.796/0001-15	P H MENESES COMERCIO LTDA	Sim	Sim	32	R\$ 67,6100	R\$ 2.163,5200	07/06/2023 15:40:49
	Marca: INVICTA Fabricante: INVICTA Modelo / Versão: GARRAFA TERMICA 2L Descrição Detalhada do Objeto Ofertado: GARRAFA TÉRMICA, MATERIAL: PLÁSTICO,CAPACIDADE:2 L, COR: AZUL,CARACTERÍSTICAS ADICIONAIS: PARA CAFÉ,SERVE COM PRESSÃO Porte da empresa: ME/EPP						
22.808.990/0001-21	B2G MEDICAL COMERCIO DE PRODUTOS MEDICOS E CIRURGICOS LTDA	Sim	Sim	32	R\$ 67,6100	R\$ 2.163,5200	13/06/2023 16:54:03
	Marca: unitermi Fabricante: unitermi Modelo / Versão: hotel Descrição Detalhada do Objeto Ofertado: GARRAFA TÉRMICA, MATERIAL: PLÁSTICO, CAPACIDADE:2 L, COR: AZUL, CARACTERÍSTICAS ADICIONAIS: PARA CAFÉ, SERVE COM PRESSÃO Porte da empresa: ME/EPP						
44.247.782/0001-33	SOLIDARE AGENCIA DE NEGOCIOS LTDA	Sim	Sim	32	R\$ 67,6100	R\$ 2.163,5200	15/06/2023 03:03:12
	Marca: TERM Fabricante: TERM Modelo / Versão: 1,8L AZUL Descrição Detalhada do Objeto Ofertado: GARRAFA TÉRMICA, MATERIAL: PLÁSTICO, CAPACIDADE:2 L, COR: AZUL, CARACTERÍSTICAS ADICIONAIS: PARA CAFÉ, SERVE COM PRESSÃO Porte da empresa: ME/EPP						
32.894.638/0002-90	CONCEPT SERVICOS DE INSTALACOES ELETRICAS LTDA	Sim	Sim	32	R\$ 80,0000	R\$ 2.560,0000	10/06/2023 21:42:51
	Marca: UNITERM Fabricante: UNITERM Modelo / Versão: UNITERM Descrição Detalhada do Objeto Ofertado: Descrição: Garrafa Térmica Material: Plástico , Capacidade: 2 L, Cor: Azul , Características Adicionais: Para Café, Serve Com Pressão Porte da empresa: ME/EPP						
24.627.814/0001-19	D S LIBERATO LTDA.	Sim	Sim	32	R\$ 161,0000	R\$ 5.152,0000	14/06/2023 21:28:35
	Marca: MOR Fabricante: MOR Modelo / Versão: 2 LT Descrição Detalhada do Objeto Ofertado: Garrafa Térmica Material: Plástico , Capacidade: 2 L, Cor: Azul , Características Adicionais: Para Café, Serve Com Pressão Porte da empresa: ME/EPP						

Lances (Obs: lances com * na frente indicam que foram excluídos)		
Valor do Lance	CNPJ/CPF	Data/Hora Registro
R\$ 161,0000	24.627.814/0001-19	15/06/2023 10:30:02:827
R\$ 80,0000	32.894.638/0002-90	15/06/2023 10:30:02:827
R\$ 67,6100	48.371.796/0001-15	15/06/2023 10:30:02:827
R\$ 67,6100	22.808.990/0001-21	15/06/2023 10:30:02:827
R\$ 67,6100	44.247.782/0001-33	15/06/2023 10:30:02:827
R\$ 66,6100	48.371.796/0001-15	15/06/2023 10:59:23:953
R\$ 65,6100	22.808.990/0001-21	15/06/2023 10:59:40:157
R\$ 64,6100	48.371.796/0001-15	15/06/2023 10:59:43:963
R\$ 63,6100	22.808.990/0001-21	15/06/2023 11:00:00:193
R\$ 75,0000	32.894.638/0002-90	15/06/2023 11:00:07:197

R\$ 65,9000	32.894.638/0002-90	15/06/2023 11:00:25:980
R\$ 62,6100	48.371.796/0001-15	15/06/2023 11:01:13:997

Não existem lances de desempate ME/EPP para o item

Eventos do Item		
Evento	Data	Observações
Abertura	15/06/2023 10:51:20	Item aberto para lances.
Encerramento	15/06/2023 11:03:14	Item encerrado para lances.
Encerramento etapa aberta	15/06/2023 11:03:14	Item com etapa aberta encerrada.
Abertura do prazo - Convocação anexo	19/06/2023 11:12:36	Convocado para envio de anexo o fornecedor P H MENESES COMERCIO LTDA, CNPJ/CPF: 48.371.796/0001-15.
Encerramento do prazo - Convocação anexo	19/06/2023 11:59:39	Encerrado o prazo de Convocação de Anexo pelo fornecedor P H MENESES COMERCIO LTDA, CNPJ/CPF: 48.371.796/0001-15.
Aceite de proposta	19/06/2023 16:31:44	Aceite individual da proposta. Fornecedor: P H MENESES COMERCIO LTDA, CNPJ/CPF: 48.371.796/0001-15, pelo melhor lance de R\$ 62,6100. Motivo: Proposta aceita R\$ 62,61.
Habilitação de fornecedor	19/06/2023 16:34:08	Habilitação em grupo de propostas. Fornecedor: P H MENESES COMERCIO LTDA - CNPJ/CPF: 48.371.796/0001-15

Não existem intenções de recurso para o item

Item: 22 - Leiteira

Propostas Participaram deste item as empresas abaixo relacionadas, com suas respectivas propostas.
(As propostas com * na frente foram desclassificadas)

CNPJ/CPF	Fornecedor	ME/EPP Equiparada	Declaração ME/EPP	Quantidade	Valor Unit.	Valor Global	Data/Hora Registro
21.793.208/0001-85	DF MAQUINAS E FERRAMENTAS LTDA	Sim	Sim	56	R\$ 59,9300	R\$ 3.356,0800	12/06/2023 16:23:00
Marca: MIPCHOP Fabricante: MIPCHOP Modelo / Versão: MIPCHOP Descrição Detalhada do Objeto Ofertado: LEITEIRA, MATERIAL:ALUMÍNIO,CAPACIDADE: 5 L, MATERIAL CABO:ALUMÍNIO Canecão Leiteira Fervedor De Alumínio 5 Litros Caneca N20 Descrição Canecão Leiteira Luxo 20 Cm de Alumínio Polido 5,2 Litros de Capacidade. Informações do Produto: Nossos produtos são confeccionados com alumínio de excelente qualidade e elevado grau de pureza. Feitas com muito cuidado e carinho. Suas vantagens são que eles fervem de maneira prática, leve, e distribuem bem o calor, podem atingir altas temperatura, são muito resistentes e fácil de lavar. Especificações Técnicas: - Vantagens: São práticos, leves, distribuem bem o calor, podem atingir altas temperatura, são muito resistentes e fácil de lavar. - Líquidos Fervidos mais rapidamente mantendo temperatura elevada mais tempo, levando a economia de Gás - Produto com excelente qualidade - Possuem cabos de madeira para facilitar o manuseio - Produto de Alta Durabilidade, mais beleza e comodidade em sua cozinha - Pode ser utilizada em fogão a lenha, fogão à gás ou elétrico - Produto de fácil limpeza Ficha Técnica do Produto:Altura do Canecão: 18,0 Cm Diâmetro do Canecão: 20,0 Cm Capacidade em Litros: 5,2 Litros Porte da empresa: ME/EPP							
22.906.038/0001-60	COMERCIAL TXV COMERCIO E SERVICO LTDA	Sim	Sim	56	R\$ 59,9400	R\$ 3.356,6400	13/06/2023 12:46:19
Marca: Aluminio Ceará Fabricante: Aluminio Ceará Modelo / Versão: Ref: 66437, 5,2 litros, cabo baquelite Descrição Detalhada do Objeto Ofertado: Leiteira - Leiteira Material: Alumínio , Capacidade: 5,2 L, Material Cabo: baquelite. Porte da empresa: ME/EPP							
22.808.990/0001-21	B2G MEDICAL COMERCIO DE PRODUTOS MEDICOS E CIRURGICOS LTDA	Sim	Sim	56	R\$ 59,9400	R\$ 3.356,6400	13/06/2023 16:54:03
Marca: ceara Fabricante: ceara Modelo / Versão: hotel Descrição Detalhada do Objeto Ofertado: LEITEIRA, MATERIAL:ALUMÍNIO, CAPACIDADE: 5 L, MATERIAL CABO: ALUMÍNIO Porte da empresa: ME/EPP							
44.247.782/0001-33	SOLIDARE AGENCIA DE NEGOCIOS LTDA	Sim	Sim	56	R\$ 59,9400	R\$ 3.356,6400	15/06/2023 03:03:12
Marca: MARALAR Fabricante: MARALAR Modelo / Versão: MARALAR Descrição Detalhada do Objeto Ofertado: LEITEIRA, MATERIAL:ALUMÍNIO, CAPACIDADE: 5 L, MATERIAL CABO: ALUMÍNIO Porte da empresa: ME/EPP							

47.170.510/0001-70	NOVA MESA COMERCIO DE UTILIDADES E ALIMENTOS LTDA	Sim	Sim	56	R\$ 59,9400	R\$ 3.356,6400	15/06/2023 03:23:53
Marca: CEARA Fabricante: CEARA Modelo / Versão: CAN18ST Descrição Detalhada do Objeto Ofertado: LEITEIRA, MATERIAL:ALUMÍNIO, CAPACIDADE: 5 L, MATERIAL CABO: ALUMÍNIO Porte da empresa: ME/EPP							

Lances (Obs: lances com * na frente indicam que foram excluídos)							
Valor do Lance		CNPJ/CPF		Data/Hora Registro			
	R\$ 59,9400		22.906.038/0001-60				15/06/2023 10:30:02:827
	R\$ 59,9400		22.808.990/0001-21				15/06/2023 10:30:02:827
	R\$ 59,9400		44.247.782/0001-33				15/06/2023 10:30:02:827
	R\$ 59,9400		47.170.510/0001-70				15/06/2023 10:30:02:827
	R\$ 59,9300		21.793.208/0001-85				15/06/2023 10:30:02:827
	R\$ 58,9200		22.906.038/0001-60				15/06/2023 10:59:33:297
	R\$ 57,9200		21.793.208/0001-85				15/06/2023 11:00:05:033
	R\$ 56,9000		22.906.038/0001-60				15/06/2023 11:00:11:507
	R\$ 55,9000		21.793.208/0001-85				15/06/2023 11:02:02:690
	R\$ 54,8900		22.906.038/0001-60				15/06/2023 11:02:09:497
	R\$ 53,8900		21.793.208/0001-85				15/06/2023 11:04:01:440
	R\$ 52,8700		22.906.038/0001-60				15/06/2023 11:04:07:907

Não existem lances de desempate ME/EPP para o item

Eventos do Item		
Evento	Data	Observações
Abertura	15/06/2023 10:51:25	Item aberto para lances.
Encerramento etapa aberta	15/06/2023 11:06:08	Item com etapa aberta encerrada.
Sorteio eletrônico	15/06/2023 11:06:08	Item teve empate real para o valor 59,9400. Procedeu-se o sorteio eletrônico entre os fornecedores com propostas empatadas.
Encerramento	15/06/2023 11:06:08	Item encerrado para lances.
Abertura do prazo - Convocação anexo	19/06/2023 11:14:09	Convocado para envio de anexo o fornecedor COMERCIAL TXV COMERCIO E SERVICO LTDA, CNPJ/CPF: 22.906.038/0001-60.
Encerramento do prazo - Convocação anexo	19/06/2023 11:17:29	Encerrado o prazo de Convocação de Anexo pelo fornecedor COMERCIAL TXV COMERCIO E SERVICO LTDA, CNPJ/CPF: 22.906.038/0001-60.
Aceite de proposta	19/06/2023 16:32:11	Aceite individual da proposta. Fornecedor: COMERCIAL TXV COMERCIO E SERVICO LTDA, CNPJ/CPF: 22.906.038/0001-60, pelo melhor lance de R\$ 52,8700. Motivo: Proposta aceita R\$ 52,87.
Habilitação de fornecedor	19/06/2023 16:34:08	Habilitação em grupo de propostas. Fornecedor: COMERCIAL TXV COMERCIO E SERVICO LTDA - CNPJ/CPF: 22.906.038/0001-60

Não existem intenções de recurso para o item

Item: 23 - Lixeira

Propostas Participaram deste item as empresas abaixo relacionadas, com suas respectivas propostas. (As propostas com * na frente foram desclassificadas)							
CNPJ/CPF	Fornecedor	ME/EPP Equiparada	Declaração ME/EPP	Quantidade	Valor Unit.	Valor Global	Data/Hora Registro
48.371.796/0001-15	P H MENESES COMERCIO LTDA	Sim	Sim	185	R\$ 154,2300	R\$ 28.532,5500	07/06/2023 15:40:49
Marca: JSN Fabricante: JSN Modelo / Versão: LIXEIRA 30L Descrição Detalhada do Objeto Ofertado: Lixeira, material: plástico, capacidade: 30 l, tipo: basculante, cor: bege Dimensões por Peça: 237x172x409mm Porte da empresa: ME/EPP							
22.172.177/0001-08	MS SERVICOS, COMERCIO E REPRESENTACOES LTDA	Sim	Sim	185	R\$ 154,2300	R\$ 28.532,5500	14/06/2023 15:17:14
Marca: JSN/ 30L Fabricante: JSN/ 30L Modelo / Versão: JSN/ 30L Descrição Detalhada do Objeto Ofertado: Lixeira, material: plástico, capacidade: 30 l, tipo: basculante, cor:							

	bege Dimensões por Peça: 237x172x409mm Porte da empresa: ME/EPP						
44.247.782/0001-33	SOLIDARE AGENCIA DE NEGOCIOS LTDA	Sim	Sim	185	R\$ 154,2300	R\$ 28.532,5500	15/06/2023 03:03:12
	Marca: LRP Fabricante: LRP Modelo / Versão: 25L MARROM Descrição Detalhada do Objeto Ofertado: LIXEIRA, MATERIAL: PLÁSTICO, CAPACIDADE: 30 L, TIPO: BASCULANTE, COR: BEGE DIMENSÕES POR PEÇA: 237X172X409MM Porte da empresa: ME/EPP						
47.170.510/0001-70	NOVA MESA COMERCIO DE UTILIDADES E ALIMENTOS LTDA	Sim	Sim	185	R\$ 154,2300	R\$ 28.532,5500	15/06/2023 03:23:53
	Marca: LARPLASTICOS Fabricante: LARPLASTICOS Modelo / Versão: LARPLASTICOS Descrição Detalhada do Objeto Ofertado: Lixeira, material: plástico, capacidade: 30 l, tipo: basculante, cor: bege Dimensões por Peça: 237x172x409mm Porte da empresa: ME/EPP						
24.627.814/0001-19	D S LIBERATO LTDA.	Sim	Sim	185	R\$ 155,0000	R\$ 28.675,0000	14/06/2023 21:28:35
	Marca: JSN Fabricante: JSN Modelo / Versão: 30 LT Descrição Detalhada do Objeto Ofertado: Lixeira Impressão: Com Símbolo , Material: Polietileno , Aplicação: Lixo Infectante Grupo A , Capacidade: 30 L, Cor: Branca , Tipo: Quadrada , Características Adicionais: Com Tampa E Pedal Porte da empresa: ME/EPP						
09.313.600/0001-84	ALTASMIDIAS COMERCIAL LTDA.	Sim	Sim	185	R\$ 265,0000	R\$ 49.025,0000	12/06/2023 12:50:24
	Marca: ACL Fabricante: ACL Modelo / Versão: P30 Descrição Detalhada do Objeto Ofertado: Lixeira - Lixeira Impressão: Com Símbolo , Material: Polipropileno , Aplicação: Lixo Infectante Grupo A , Capacidade: 30 L, Cor: Branca , Tipo: Quadrada , Características Adicionais: Com Tampa E Pedal. Porte da empresa: ME/EPP						

Lances (Obs: lances com * na frente indicam que foram excluídos)

Valor do Lance	CNPJ/CPF	Data/Hora Registro
R\$ 265,0000	09.313.600/0001-84	15/06/2023 10:30:02:827
R\$ 155,0000	24.627.814/0001-19	15/06/2023 10:30:02:827
R\$ 154,2300	22.172.177/0001-08	15/06/2023 10:30:02:827
R\$ 154,2300	44.247.782/0001-33	15/06/2023 10:30:02:827
R\$ 154,2300	47.170.510/0001-70	15/06/2023 10:30:02:827
R\$ 154,2300	48.371.796/0001-15	15/06/2023 10:30:02:827
R\$ 153,0000	24.627.814/0001-19	15/06/2023 10:53:22:763
R\$ 152,0000	22.172.177/0001-08	15/06/2023 10:54:21:377
R\$ 151,0000	24.627.814/0001-19	15/06/2023 10:55:02:660
R\$ 150,0000	22.172.177/0001-08	15/06/2023 10:55:08:947
R\$ 149,0000	24.627.814/0001-19	15/06/2023 10:55:57:160
R\$ 148,0000	22.172.177/0001-08	15/06/2023 10:56:03:220
R\$ 147,0000	24.627.814/0001-19	15/06/2023 10:57:28:413
R\$ 146,0000	22.172.177/0001-08	15/06/2023 10:57:39:450
R\$ 145,0000	24.627.814/0001-19	15/06/2023 10:58:02:590
R\$ 144,0000	22.172.177/0001-08	15/06/2023 10:58:07:193
R\$ 143,0000	24.627.814/0001-19	15/06/2023 10:58:51:663
R\$ 142,0000	22.172.177/0001-08	15/06/2023 10:59:08:013
R\$ 141,0000	24.627.814/0001-19	15/06/2023 10:59:36:650
R\$ 140,0000	22.172.177/0001-08	15/06/2023 10:59:44:527
R\$ 139,0000	24.627.814/0001-19	15/06/2023 11:00:10:747
R\$ 138,0000	22.172.177/0001-08	15/06/2023 11:00:15:467
R\$ 137,0000	24.627.814/0001-19	15/06/2023 11:00:53:260
R\$ 136,0000	22.172.177/0001-08	15/06/2023 11:00:57:603
R\$ 135,0000	24.627.814/0001-19	15/06/2023 11:01:06:103
R\$ 134,0000	22.172.177/0001-08	15/06/2023 11:01:10:223
R\$ 133,0000	24.627.814/0001-19	15/06/2023 11:01:14:627
R\$ 132,0000	22.172.177/0001-08	15/06/2023 11:01:18:220
R\$ 131,0000	48.371.796/0001-15	15/06/2023 11:01:22:000

	R\$ 130,0000	22.172.177/0001-08	15/06/2023 11:01:25:450
	R\$ 129,0000	48.371.796/0001-15	15/06/2023 11:01:28:003
	R\$ 128,0000	22.172.177/0001-08	15/06/2023 11:01:32:203
	R\$ 127,0000	48.371.796/0001-15	15/06/2023 11:01:36:003
	R\$ 125,0000	22.172.177/0001-08	15/06/2023 11:01:44:257
	R\$ 124,0000	48.371.796/0001-15	15/06/2023 11:01:48:003
	R\$ 123,0000	24.627.814/0001-19	15/06/2023 11:03:22:627
	R\$ 122,0000	48.371.796/0001-15	15/06/2023 11:03:26:060
	R\$ 121,0000	24.627.814/0001-19	15/06/2023 11:03:53:987
	R\$ 120,0000	48.371.796/0001-15	15/06/2023 11:03:56:083
	R\$ 119,0000	24.627.814/0001-19	15/06/2023 11:05:32:973
	R\$ 118,0000	48.371.796/0001-15	15/06/2023 11:05:36:143
	R\$ 117,0000	24.627.814/0001-19	15/06/2023 11:07:14:667
	R\$ 116,0000	48.371.796/0001-15	15/06/2023 11:07:18:243
	R\$ 115,0000	24.627.814/0001-19	15/06/2023 11:08:24:620
	R\$ 114,0000	48.371.796/0001-15	15/06/2023 11:08:26:340
	R\$ 113,0000	24.627.814/0001-19	15/06/2023 11:08:28:217
	R\$ 112,0000	48.371.796/0001-15	15/06/2023 11:08:30:347
	R\$ 111,0000	24.627.814/0001-19	15/06/2023 11:08:32:933
	R\$ 110,0000	48.371.796/0001-15	15/06/2023 11:08:36:373
	R\$ 109,0000	24.627.814/0001-19	15/06/2023 11:08:39:940
	R\$ 108,0000	48.371.796/0001-15	15/06/2023 11:08:42:403
	R\$ 107,0000	24.627.814/0001-19	15/06/2023 11:10:25:280
	R\$ 106,0000	48.371.796/0001-15	15/06/2023 11:10:28:810
	R\$ 105,0000	24.627.814/0001-19	15/06/2023 11:11:57:550
	R\$ 104,0000	48.371.796/0001-15	15/06/2023 11:11:59:163
	R\$ 103,0000	24.627.814/0001-19	15/06/2023 11:13:52:733
	R\$ 102,0000	48.371.796/0001-15	15/06/2023 11:13:55:480
	R\$ 101,0000	24.627.814/0001-19	15/06/2023 11:15:09:410
	R\$ 100,0000	48.371.796/0001-15	15/06/2023 11:15:11:733
	R\$ 99,0000	24.627.814/0001-19	15/06/2023 11:15:31:450
	R\$ 98,0000	48.371.796/0001-15	15/06/2023 11:15:34:133
	R\$ 97,0000	24.627.814/0001-19	15/06/2023 11:16:48:343

Não existem lances de desempate ME/EPP para o item

Eventos do Item		
Evento	Data	Observações
Abertura	15/06/2023 10:53:16	Item aberto para lances.
Encerramento etapa aberta	15/06/2023 11:18:49	Item com etapa aberta encerrada.
Sorteio eletrônico	15/06/2023 11:18:49	Item teve empate real para o valor 154,2300. Procedeu-se o sorteio eletrônico entre os fornecedores com propostas empatadas.
Encerramento	15/06/2023 11:18:49	Item encerrado para lances.
Abertura do prazo - Convocação anexo	19/06/2023 11:15:29	Convocado para envio de anexo o fornecedor D S LIBERATO LTDA., CNPJ/CPF: 24.627.814/0001-19.
Encerramento do prazo - Convocação anexo	19/06/2023 11:18:31	Encerrado o prazo de Convocação de Anexo pelo fornecedor D S LIBERATO LTDA., CNPJ/CPF: 24.627.814/0001-19.
Aceite de proposta	19/06/2023 16:32:36	Aceite individual da proposta. Fornecedor: D S LIBERATO LTDA., CNPJ/CPF: 24.627.814/0001-19, pelo melhor lance de R\$ 97,0000. Motivo: Proposta aceita R\$ 97,00.
Habilitação de fornecedor	19/06/2023 16:34:08	Habilitação em grupo de propostas. Fornecedor: D S LIBERATO LTDA. - CNPJ/CPF: 24.627.814/0001-19

Não existem intenções de recurso para o item

Item: 24 - Caneca								
Propostas Participaram deste item as empresas abaixo relacionadas, com suas respectivas propostas. (As propostas com * na frente foram desclassificadas)								
CNPJ/CPF	Fornecedor	ME/EPP Equiparada	Declaração ME/EPP	Quantidade	Valor Unit.	Valor Global	Data/Hora Registro	
24.627.814/0001-19	D S LIBERATO LTDA.	Sim	Sim	340	R\$ 15,0000	R\$ 5.100,0000	14/06/2023 21:28:35	

	Marca: OKAYSHOP Fabricante: OKAYSHOP Modelo / Versão: 300 ML Descrição Detalhada do Objeto Ofertado: Caneca Material: Aço Inoxidável , Capacidade: 300 ML, Características Adicionais: Com Alça Porte da empresa: ME/EPP						
21.793.208/0001-85	DF MAQUINAS E FERRAMENTAS LTDA	Sim	Sim	340	R\$ 28,7700	R\$ 9.781,8000	12/06/2023 16:23:00
	Marca: CASA DECOR Fabricante: CASA DECOR Modelo / Versão: CASA DECOR Descrição Detalhada do Objeto Ofertado: CANECA, MATERIAL:AÇO INOXIDÁVEL,CAPACIDADE:300 ML, CARACTERÍSTICASADICIONAIS:COM ALÇA Caneca Aço Inox Com Alça 300ml Descrição Do Produto - Caneca 100% Inox 410 -Tamanho 7.5 cm x 7 cm -Capacidade: 300ml Porte da empresa: ME/EPP						
48.371.796/0001-15	P H MENESES COMERCIO LTDA	Sim	Sim	340	R\$ 28,7800	R\$ 9.785,2000	07/06/2023 15:40:49
	Marca: ZANELLA Fabricante: ZANELLA Modelo / Versão: CANECA 300ML Descrição Detalhada do Objeto Ofertado: CANECA, MATERIAL:AÇO INOXIDÁVEL,CAPACIDADE:300 ML, CARACTERÍSTICAS ADICIONAIS:COM ALÇA Porte da empresa: ME/EPP						
22.906.038/0001-60	COMERCIAL TXV COMERCIO E SERVICO LTDA	Sim	Sim	340	R\$ 28,7800	R\$ 9.785,2000	13/06/2023 12:46:19
	Marca: Ke Home Fabricante: Ke Home Modelo / Versão: Ref: 3105-8, inox, 350ml Descrição Detalhada do Objeto Ofertado: Caneca - Caneca Material: Aço Inoxidável , Capacidade: 350 ML, Características Adicionais: Com Alça Porte da empresa: ME/EPP						
22.808.990/0001-21	B2G MEDICAL COMERCIO DE PRODUTOS MEDICOS E CIRURGICOS LTDA	Sim	Sim	340	R\$ 28,7800	R\$ 9.785,2000	13/06/2023 16:54:03
	Marca: gpinox Fabricante: gpinox Modelo / Versão: hotel Descrição Detalhada do Objeto Ofertado: CANECA, MATERIAL:AÇO INOXIDÁVEL, CAPACIDADE:300 ML, CARACTERÍSTICAS ADICIONAIS:COM ALÇA Porte da empresa: ME/EPP						
44.247.782/0001-33	SOLIDARE AGENCIA DE NEGOCIOS LTDA	Sim	Sim	340	R\$ 28,7800	R\$ 9.785,2000	15/06/2023 03:03:12
	Marca: GXP Fabricante: GXP Modelo / Versão: GXP Descrição Detalhada do Objeto Ofertado: CANECA, MATERIAL:AÇO INOXIDÁVEL,CAPACIDADE:300 ML, CARACTERÍSTICAS ADICIONAIS:COM ALÇA Porte da empresa: ME/EPP						
47.170.510/0001-70	NOVA MESA COMERCIO DE UTILIDADES E ALIMENTOS LTDA	Sim	Sim	340	R\$ 28,7800	R\$ 9.785,2000	15/06/2023 03:23:53
	Marca: GPINOX Fabricante: GPINOX Modelo / Versão: GPINOX Descrição Detalhada do Objeto Ofertado: CANECA, MATERIAL:AÇO INOXIDÁVEL, CAPACIDADE:300 ML, CARACTERÍSTICAS ADICIONAIS:COM ALÇA Porte da empresa: ME/EPP						

Lances (Obs: lances com * na frente indicam que foram excluídos)

Valor do Lance	CNPJ/CPF	Data/Hora Registro
R\$ 28,7800	48.371.796/0001-15	15/06/2023 10:30:02:827
R\$ 28,7800	22.808.990/0001-21	15/06/2023 10:30:02:827
R\$ 28,7800	22.906.038/0001-60	15/06/2023 10:30:02:827
R\$ 28,7800	44.247.782/0001-33	15/06/2023 10:30:02:827
R\$ 28,7800	47.170.510/0001-70	15/06/2023 10:30:02:827
R\$ 28,7700	21.793.208/0001-85	15/06/2023 10:30:02:827
R\$ 15,0000	24.627.814/0001-19	15/06/2023 10:30:02:827
R\$ 14,0000	21.793.208/0001-85	15/06/2023 10:57:48:647
R\$ 13,0000	24.627.814/0001-19	15/06/2023 10:58:14:157
R\$ 27,7800	48.371.796/0001-15	15/06/2023 11:01:20:717
R\$ 11,9900	22.906.038/0001-60	15/06/2023 11:01:27:410
R\$ 26,7800	22.808.990/0001-21	15/06/2023 11:01:46:290
R\$ 26,7700	48.371.796/0001-15	15/06/2023 11:01:47:383

R\$ 25,7700	22.808.990/0001-21	15/06/2023 11:02:06:703
R\$ 25,7600	48.371.796/0001-15	15/06/2023 11:02:10:660
R\$ 24,7600	22.808.990/0001-21	15/06/2023 11:02:27:283
R\$ 10,9900	24.627.814/0001-19	15/06/2023 11:03:44:410
R\$ 9,9700	22.906.038/0001-60	15/06/2023 11:03:49:833
R\$ 8,0000	24.627.814/0001-19	15/06/2023 11:05:39:290

Não existem lances de desempate ME/EPP para o item

Eventos do Item		
Evento	Data	Observações
Abertura	15/06/2023 10:53:16	Item aberto para lances.
Encerramento etapa aberta	15/06/2023 11:07:40	Item com etapa aberta encerrada.
Sorteio eletrônico	15/06/2023 11:07:40	Item teve empate real para o valor 28,7800. Procedeu-se o sorteio eletrônico entre os fornecedores com propostas empatadas.
Encerramento	15/06/2023 11:07:40	Item encerrado para lances.
Abertura do prazo - Convocação anexo	19/06/2023 11:16:52	Convocado para envio de anexo o fornecedor D S LIBERATO LTDA., CNPJ/CPF: 24.627.814/0001-19.
Encerramento do prazo - Convocação anexo	19/06/2023 11:19:03	Encerrado o prazo de Convocação de Anexo pelo fornecedor D S LIBERATO LTDA., CNPJ/CPF: 24.627.814/0001-19.
Aceite de proposta	19/06/2023 16:33:15	Aceite individual da proposta. Fornecedor: D S LIBERATO LTDA., CNPJ/CPF: 24.627.814/0001-19, pelo melhor lance de R\$ 8,0000. Motivo: Proposta aceita R\$ 8,00.
Habilitação de fornecedor	19/06/2023 16:34:08	Habilitação em grupo de propostas. Fornecedor: D S LIBERATO LTDA. - CNPJ/CPF: 24.627.814/0001-19

Não existem intenções de recurso para o item

Troca de Mensagens		
	Data	Mensagem
Sistema	15/06/2023 10:30:03	A sessão pública está aberta. Nesta compra haverá um período para a realização da análise de propostas e após este período os itens serão disponibilizados para o início dos lances. Até 20 itens poderão estar em disputa simultaneamente e o período de abertura para disputa será entre 08:00 e 18:00. Mantenham-se conectados.
Sistema	15/06/2023 10:40:10	Etapa de análise de propostas encerrada. A abertura de itens para disputa será iniciada. Mantenham-se conectados.
Sistema	15/06/2023 10:40:15	O item 1 foi aberto. Solicitamos o envio de lances.
Sistema	15/06/2023 10:40:21	O item 2 foi aberto. Solicitamos o envio de lances.
Sistema	15/06/2023 10:40:23	O item 3 foi aberto. Solicitamos o envio de lances.
Sistema	15/06/2023 10:40:23	Algumas propostas do item 3 estão empatadas. Solicitamos o envio de lances.
Sistema	15/06/2023 10:40:25	Algumas propostas do item 4 estão empatadas. Solicitamos o envio de lances.
Sistema	15/06/2023 10:40:25	O item 4 foi aberto. Solicitamos o envio de lances.
Sistema	15/06/2023 10:40:41	O item 5 foi aberto. Solicitamos o envio de lances.
Sistema	15/06/2023 10:40:42	O item 6 foi aberto. Solicitamos o envio de lances.
Sistema	15/06/2023 10:40:52	O item 7 foi aberto. Solicitamos o envio de lances.
Sistema	15/06/2023 10:40:53	O item 8 foi aberto. Solicitamos o envio de lances.
Sistema	15/06/2023 10:40:54	O item 9 foi aberto. Solicitamos o envio de lances.
Sistema	15/06/2023 10:40:55	O item 10 foi aberto. Solicitamos o envio de lances.
Sistema	15/06/2023 10:40:56	O item 11 foi aberto. Solicitamos o envio de lances.
Sistema	15/06/2023 10:40:58	O item 12 foi aberto. Solicitamos o envio de lances.

Sistema	15/06/2023 10:40:59	O item 13 foi aberto. Solicitamos o envio de lances.
Sistema	15/06/2023 10:41:00	O item 14 foi aberto. Solicitamos o envio de lances.
Sistema	15/06/2023 10:41:02	O item 15 foi aberto. Solicitamos o envio de lances.
Sistema	15/06/2023 10:41:03	O item 16 foi aberto. Solicitamos o envio de lances.
Sistema	15/06/2023 10:41:06	O item 17 foi aberto. Solicitamos o envio de lances.
Sistema	15/06/2023 10:41:08	O item 18 foi aberto. Solicitamos o envio de lances.
Sistema	15/06/2023 10:41:09	O item 19 foi aberto. Solicitamos o envio de lances.
Sistema	15/06/2023 10:41:11	O item 20 foi aberto. Solicitamos o envio de lances.
Sistema	15/06/2023 10:50:16	O item 1 está aguardando decisão de reinício ou encerramento da etapa aberta pelo comprador.
Sistema	15/06/2023 10:50:22	O item 2 está aguardando decisão de reinício ou encerramento da etapa aberta pelo comprador.
Sistema	15/06/2023 10:50:26	O item 4 está aguardando decisão de reinício ou encerramento da etapa aberta pelo comprador.
Sistema	15/06/2023 10:50:56	O item 10 está aguardando decisão de reinício ou encerramento da etapa aberta pelo comprador.
Sistema	15/06/2023 10:51:01	O item 14 está aguardando decisão de reinício ou encerramento da etapa aberta pelo comprador.
Sistema	15/06/2023 10:51:07	O item 17 está aguardando decisão de reinício ou encerramento da etapa aberta pelo comprador.
Sistema	15/06/2023 10:51:08	A etapa aberta do item 1 foi reiniciada. Justificativa: MELHOR PROPOSTA. Solicitamos o envio de lances.
Sistema	15/06/2023 10:51:18	O item 12 teve empate real para o valor 5,8200. Procedeu-se o sorteio eletrônico entre os fornecedores com propostas empatadas. Acompanhe as convocações no Julgamento de Propostas.
Sistema	15/06/2023 10:51:18	O item 12 está encerrado.
Sistema	15/06/2023 10:51:19	A etapa aberta do item 2 foi reiniciada. Justificativa: MELHOR PROPOSTA. Solicitamos o envio de lances.
Sistema	15/06/2023 10:51:20	O item 21 foi aberto. Solicitamos o envio de lances.
Sistema	15/06/2023 10:51:20	Algumas propostas do item 21 estão empatadas. Solicitamos o envio de lances.
Sistema	15/06/2023 10:51:24	O item 16 está encerrado.
Sistema	15/06/2023 10:51:26	A etapa aberta do item 4 foi reiniciada. Justificativa: MELHOR PROPOSTA. Solicitamos o envio de lances.
Sistema	15/06/2023 10:51:26	O item 22 foi aberto. Solicitamos o envio de lances.
Sistema	15/06/2023 10:51:36	A etapa aberta do item 10 foi reiniciada. Justificativa: MELHOR PROPOSTA. Solicitamos o envio de lances.
Sistema	15/06/2023 10:51:54	A etapa aberta do item 14 foi reiniciada. Justificativa: MELHOR PROPOSTA. Solicitamos o envio de lances.
Sistema	15/06/2023 10:52:02	A etapa aberta do item 17 foi reiniciada. Justificativa: MELHOR PROPOSTA. Solicitamos o envio de lances.
Sistema	15/06/2023 10:53:14	O item 15 teve empate real para o valor 10,8300. Procedeu-se o sorteio eletrônico entre os fornecedores com propostas empatadas. Acompanhe as convocações no Julgamento de Propostas.
Sistema	15/06/2023 10:53:14	O item 15 está encerrado.
Sistema	15/06/2023 10:53:15	O item 11 teve empate real para o valor 100,2100. Procedeu-se o sorteio eletrônico entre os fornecedores com propostas empatadas. Acompanhe as convocações no Julgamento de Propostas.
Sistema	15/06/2023 10:53:15	O item 11 está encerrado.
Sistema	15/06/2023 10:53:16	O item 23 foi aberto. Solicitamos o envio de lances.
Sistema	15/06/2023 10:53:16	Algumas propostas do item 23 estão empatadas. Solicitamos o envio de lances.
Sistema	15/06/2023 10:53:16	O item 24 foi aberto. Solicitamos o envio de lances.
Sistema	15/06/2023	O item 7 está encerrado.

	10:55:48	
Sistema	15/06/2023 10:56:07	O item 13 está encerrado.
Sistema	15/06/2023 10:56:07	O item 13 teve empate real para o valor 39,7000. Procedeu-se o sorteio eletrônico entre os fornecedores com propostas empatadas. Acompanhe as convocações no Julgamento de Propostas.
Sistema	15/06/2023 10:58:19	O item 3 está encerrado.
Sistema	15/06/2023 10:59:59	O item 19 teve empate real para o valor 66,3400. Procedeu-se o sorteio eletrônico entre os fornecedores com propostas empatadas. Acompanhe as convocações no Julgamento de Propostas.
Sistema	15/06/2023 10:59:59	O item 19 está encerrado.
Sistema	15/06/2023 11:00:06	O item 5 teve empate real para o valor 104,2800. Procedeu-se o sorteio eletrônico entre os fornecedores com propostas empatadas. Acompanhe as convocações no Julgamento de Propostas.
Sistema	15/06/2023 11:00:06	O item 5 está encerrado.
Sistema	15/06/2023 11:01:09	O item 1 está encerrado.
Sistema	15/06/2023 11:01:20	O item 2 está encerrado.
Sistema	15/06/2023 11:01:27	O item 4 teve empate real para o valor 69,3000. Procedeu-se o sorteio eletrônico entre os fornecedores com propostas empatadas. Acompanhe as convocações no Julgamento de Propostas.
Sistema	15/06/2023 11:01:27	O item 4 está encerrado.
Sistema	15/06/2023 11:01:37	O item 10 está encerrado.
Sistema	15/06/2023 11:01:55	O item 14 está encerrado.
Sistema	15/06/2023 11:01:55	O item 14 teve empate real para o valor 4,9800. Procedeu-se o sorteio eletrônico entre os fornecedores com propostas empatadas. Acompanhe as convocações no Julgamento de Propostas.
Sistema	15/06/2023 11:02:00	O item 9 está encerrado.
Sistema	15/06/2023 11:02:03	O item 17 teve empate real para o valor 334,9900. Procedeu-se o sorteio eletrônico entre os fornecedores com propostas empatadas. Acompanhe as convocações no Julgamento de Propostas.
Sistema	15/06/2023 11:02:03	O item 17 está encerrado.
Sistema	15/06/2023 11:02:39	O item 8 teve empate real para o valor 165,3000. Procedeu-se o sorteio eletrônico entre os fornecedores com propostas empatadas. Acompanhe as convocações no Julgamento de Propostas.
Sistema	15/06/2023 11:02:39	O item 8 está encerrado.
Sistema	15/06/2023 11:03:14	O item 21 está encerrado.
Sistema	15/06/2023 11:05:28	O item 20 teve empate real para o valor 124,0000. Procedeu-se o sorteio eletrônico entre os fornecedores com propostas empatadas. Acompanhe as convocações no Julgamento de Propostas.
Sistema	15/06/2023 11:05:28	O item 20 está encerrado.
Sistema	15/06/2023 11:06:08	O item 22 teve empate real para o valor 59,9400. Procedeu-se o sorteio eletrônico entre os fornecedores com propostas empatadas. Acompanhe as convocações no Julgamento de Propostas.
Sistema	15/06/2023 11:06:08	O item 22 está encerrado.
Sistema	15/06/2023 11:06:29	O item 18 teve empate real para o valor 150,5000. Procedeu-se o sorteio eletrônico entre os fornecedores com propostas empatadas. Acompanhe as convocações no Julgamento de Propostas.
Sistema	15/06/2023 11:06:29	O item 18 está encerrado.
Sistema	15/06/2023 11:07:40	O item 24 teve empate real para o valor 28,7800. Procedeu-se o sorteio eletrônico entre os fornecedores com propostas empatadas. Acompanhe as convocações no Julgamento de Propostas.
Sistema	15/06/2023 11:07:40	O item 24 está encerrado.
Sistema	15/06/2023 11:11:10	O item 6 está encerrado.
Sistema	15/06/2023 11:18:49	O item 23 teve empate real para o valor 154,2300. Procedeu-se o sorteio eletrônico entre os fornecedores com propostas empatadas. Acompanhe as convocações no Julgamento de

		Propostas.
Sistema	15/06/2023 11:18:49	O item 23 está encerrado.
Sistema	15/06/2023 11:19:35	A etapa de julgamento de propostas foi iniciada. Acompanhe essa etapa na funcionalidade "Acompanhar Julgamento / Habilitação / Admissibilidade".
Pregoeiro	15/06/2023 11:53:21	Srs. licitantes em razão da lentidão do sistema e quedas sequentes da internet, está suspenso o pregão retornaremos dia 16/06/2023 as 10:30hs.
Pregoeiro	16/06/2023 12:44:40	Para RBR COMERCIO & TRANSPORTE LTDA - Bom dia Sr. licitante! Para continuar a possibilidade de comprar os produtos dos itens 1 e 2, com a sua proposta será necessário uma redução dos valores uma vez que o valor estimado seria para entrega nos municípios e foi cadastrado para entrega na sede do DSEI-ARP, item 01 e item 2 estimado, solicito que encaminhe uma proposta viável.
28.729.029/0001-28	16/06/2023 12:46:24	bom dia
28.729.029/0001-28	16/06/2023 12:46:39	Bom dia Sr. Pregoeiro, em instantes estarei encaminhando a proposta com valor reajustado.
28.729.029/0001-28	16/06/2023 12:49:54	Para o Item 1, nossa proposta será no valor de R\$302,00 e para o Item 2, nossa proposta será no valor de R\$200,00
Pregoeiro	16/06/2023 13:44:32	Para RBR COMERCIO & TRANSPORTE LTDA - Sr. licitante tendo em vista que a proposta ofertada do item 01, está incompatível com o preço de mercado atual, e não sendo possível redução da oferta iremos optar somente pela proposta do item 02.
28.729.029/0001-28	16/06/2023 13:46:51	Para o item 01, nossa proposta fica no valor de R\$300,00
28.729.029/0001-28	16/06/2023 13:48:44	Sr. pregoeiro, qual valor seria aceitável?
28.729.029/0001-28	16/06/2023 13:48:58	para ver se podemos fechar.
28.729.029/0001-28	16/06/2023 13:49:15	no item 1
Pregoeiro	16/06/2023 13:52:00	Para RBR COMERCIO & TRANSPORTE LTDA - Não condiz com a realidade, obrigado irei convocar a proposta aceitável em R\$ 200,00.
28.729.029/0001-28	16/06/2023 13:53:33	Sr. Pregoeiro podemos chegar nesse valor, fechamos Item 1 em R\$ 200,00
Pregoeiro	16/06/2023 13:56:22	Para RBR COMERCIO & TRANSPORTE LTDA - Combinado iremos convocar segunda feira por motivo do feriado.
28.729.029/0001-28	16/06/2023 13:57:16	Sr. Pregoeiro, para o Item 01 com valor de R\$200,00 e para o Item 02 com valor de R\$200,00.
28.729.029/0001-28	16/06/2023 13:58:14	Ok
Pregoeiro	16/06/2023 13:58:28	Bom dia senhores licitantes, iremos suspender o pregão até 8:30hs local do dia 19/06/2023.
Pregoeiro	16/06/2023 13:59:46	Para RBR COMERCIO & TRANSPORTE LTDA - Sim Sr. licitante iremos convocar conforme descrito na negociação via chat.
Sistema	19/06/2023 10:05:25	Senhor fornecedor RBR COMERCIO & TRANSPORTE LTDA, CNPJ/CPF: 28.729.029/0001-28, solicito o envio do anexo referente ao item 1.
Sistema	19/06/2023 10:05:47	Senhor fornecedor RBR COMERCIO & TRANSPORTE LTDA, CNPJ/CPF: 28.729.029/0001-28, solicito o envio do anexo referente ao item 2.
Sistema	19/06/2023 10:07:14	Senhor fornecedor D S LIBERATO LTDA., CNPJ/CPF: 24.627.814/0001-19, solicito o envio do anexo referente ao item 3.
Sistema	19/06/2023 10:10:28	Senhor Pregoeiro, o fornecedor D S LIBERATO LTDA., CNPJ/CPF: 24.627.814/0001-19, enviou o anexo para o item 3.
Sistema	19/06/2023 10:24:09	Senhor fornecedor DF MAQUINAS E FERRAMENTAS LTDA, CNPJ/CPF: 21.793.208/0001-85, solicito o envio do anexo referente ao item 4.
Sistema	19/06/2023 10:25:22	Senhor fornecedor B2G MEDICAL COMERCIO DE PRODUTOS MEDICOS E CIRURGICOS LTDA, CNPJ/CPF: 22.808.990/0001-21, solicito o envio do anexo referente ao item 5.
Sistema	19/06/2023 10:26:42	Senhor fornecedor B2G MEDICAL COMERCIO DE PRODUTOS MEDICOS E CIRURGICOS LTDA, CNPJ/CPF: 22.808.990/0001-21, solicito o envio do anexo referente ao item 6.
Sistema	19/06/2023 10:29:43	Senhor fornecedor B2G MEDICAL COMERCIO DE PRODUTOS MEDICOS E CIRURGICOS LTDA, CNPJ/CPF: 22.808.990/0001-21, solicito o envio do anexo referente ao item 7.
Sistema	19/06/2023 10:31:46	Senhor Pregoeiro, o fornecedor DF MAQUINAS E FERRAMENTAS LTDA, CNPJ/CPF: 21.793.208/0001-85, enviou o anexo para o item 4.
Sistema	19/06/2023 10:39:02	Senhor fornecedor D S LIBERATO LTDA., CNPJ/CPF: 24.627.814/0001-19, solicito o envio do anexo referente ao item 8.
Sistema	19/06/2023 10:40:50	Senhor fornecedor RI EMPREENDIMENTO COMERCIAL LTDA, CNPJ/CPF: 49.495.719/0001-30, solicito o envio do anexo referente ao item 9.
Sistema	19/06/2023 10:42:24	Senhor fornecedor SOLIDARE AGENCIA DE NEGOCIOS LTDA, CNPJ/CPF: 44.247.782/0001-33, solicito o envio do anexo referente ao item 10.
Sistema	19/06/2023 10:43:04	Senhor Pregoeiro, o fornecedor D S LIBERATO LTDA., CNPJ/CPF: 24.627.814/0001-19, enviou o anexo para o item 8.
Sistema	19/06/2023 10:50:14	Senhor fornecedor COMERCIAL TXV COMERCIO E SERVICO LTDA, CNPJ/CPF: 22.906.038/0001-60, solicito o envio do anexo referente ao item 11.

Sistema	19/06/2023 10:50:50	Senhor Pregoeiro, o fornecedor RI EMPREENDIMENTO COMERCIAL LTDA, CNPJ/CPF: 49.495.719/0001-30, enviou o anexo para o item 9.
Sistema	19/06/2023 10:53:14	Senhor Pregoeiro, o fornecedor RBR COMERCIO & TRANSPORTE LTDA, CNPJ/CPF: 28.729.029/0001-28, enviou o anexo para o item 1.
Sistema	19/06/2023 10:53:32	Senhor Pregoeiro, o fornecedor RBR COMERCIO & TRANSPORTE LTDA, CNPJ/CPF: 28.729.029/0001-28, enviou o anexo para o item 2.
Sistema	19/06/2023 10:54:04	Senhor fornecedor B2G MEDICAL COMERCIO DE PRODUTOS MEDICOS E CIRURGICOS LTDA, CNPJ/CPF: 22.808.990/0001-21, solicito o envio do anexo referente ao item 12.
Sistema	19/06/2023 10:55:23	Senhor fornecedor B2G MEDICAL COMERCIO DE PRODUTOS MEDICOS E CIRURGICOS LTDA, CNPJ/CPF: 22.808.990/0001-21, solicito o envio do anexo referente ao item 13.
Sistema	19/06/2023 10:57:02	Senhor Pregoeiro, o fornecedor COMERCIAL TXV COMERCIO E SERVICO LTDA, CNPJ/CPF: 22.906.038/0001-60, enviou o anexo para o item 11.
Sistema	19/06/2023 10:58:29	Senhor fornecedor DF MAQUINAS E FERRAMENTAS LTDA, CNPJ/CPF: 21.793.208/0001-85, solicito o envio do anexo referente ao item 14.
Sistema	19/06/2023 11:00:00	Senhor fornecedor B2G MEDICAL COMERCIO DE PRODUTOS MEDICOS E CIRURGICOS LTDA, CNPJ/CPF: 22.808.990/0001-21, solicito o envio do anexo referente ao item 15.
Sistema	19/06/2023 11:02:02	Senhor fornecedor P H MENESES COMERCIO LTDA, CNPJ/CPF: 48.371.796/0001-15, solicito o envio do anexo referente ao item 16.
Sistema	19/06/2023 11:05:51	Senhor fornecedor DF MAQUINAS E FERRAMENTAS LTDA, CNPJ/CPF: 21.793.208/0001-85, solicito o envio do anexo referente ao item 17.
Sistema	19/06/2023 11:07:28	Senhor fornecedor COMERCIAL TXV COMERCIO E SERVICO LTDA, CNPJ/CPF: 22.906.038/0001-60, solicito o envio do anexo referente ao item 18.
Sistema	19/06/2023 11:08:15	Senhor Pregoeiro, o fornecedor B2G MEDICAL COMERCIO DE PRODUTOS MEDICOS E CIRURGICOS LTDA, CNPJ/CPF: 22.808.990/0001-21, enviou o anexo para o item 5.
Sistema	19/06/2023 11:08:23	Senhor fornecedor COMERCIAL TXV COMERCIO E SERVICO LTDA, CNPJ/CPF: 22.906.038/0001-60, solicito o envio do anexo referente ao item 19.
Sistema	19/06/2023 11:08:29	Senhor Pregoeiro, o fornecedor B2G MEDICAL COMERCIO DE PRODUTOS MEDICOS E CIRURGICOS LTDA, CNPJ/CPF: 22.808.990/0001-21, enviou o anexo para o item 6.
Sistema	19/06/2023 11:08:36	Senhor Pregoeiro, o fornecedor COMERCIAL TXV COMERCIO E SERVICO LTDA, CNPJ/CPF: 22.906.038/0001-60, enviou o anexo para o item 18.
Sistema	19/06/2023 11:08:49	Senhor Pregoeiro, o fornecedor COMERCIAL TXV COMERCIO E SERVICO LTDA, CNPJ/CPF: 22.906.038/0001-60, enviou o anexo para o item 19.
Sistema	19/06/2023 11:09:21	Senhor Pregoeiro, o fornecedor B2G MEDICAL COMERCIO DE PRODUTOS MEDICOS E CIRURGICOS LTDA, CNPJ/CPF: 22.808.990/0001-21, enviou o anexo para o item 7.
Sistema	19/06/2023 11:09:40	Senhor Pregoeiro, o fornecedor B2G MEDICAL COMERCIO DE PRODUTOS MEDICOS E CIRURGICOS LTDA, CNPJ/CPF: 22.808.990/0001-21, enviou o anexo para o item 12.
Sistema	19/06/2023 11:10:09	Senhor Pregoeiro, o fornecedor B2G MEDICAL COMERCIO DE PRODUTOS MEDICOS E CIRURGICOS LTDA, CNPJ/CPF: 22.808.990/0001-21, enviou o anexo para o item 13.
Sistema	19/06/2023 11:10:21	Senhor fornecedor COMERCIAL TXV COMERCIO E SERVICO LTDA, CNPJ/CPF: 22.906.038/0001-60, solicito o envio do anexo referente ao item 20.
Sistema	19/06/2023 11:10:26	Senhor Pregoeiro, o fornecedor B2G MEDICAL COMERCIO DE PRODUTOS MEDICOS E CIRURGICOS LTDA, CNPJ/CPF: 22.808.990/0001-21, enviou o anexo para o item 15.
Sistema	19/06/2023 11:12:36	Senhor fornecedor P H MENESES COMERCIO LTDA, CNPJ/CPF: 48.371.796/0001-15, solicito o envio do anexo referente ao item 21.
Sistema	19/06/2023 11:14:09	Senhor fornecedor COMERCIAL TXV COMERCIO E SERVICO LTDA, CNPJ/CPF: 22.906.038/0001-60, solicito o envio do anexo referente ao item 22.
Sistema	19/06/2023 11:15:29	Senhor fornecedor D S LIBERATO LTDA., CNPJ/CPF: 24.627.814/0001-19, solicito o envio do anexo referente ao item 23.
Sistema	19/06/2023 11:15:49	Senhor Pregoeiro, o fornecedor DF MAQUINAS E FERRAMENTAS LTDA, CNPJ/CPF: 21.793.208/0001-85, enviou o anexo para o item 17.
Sistema	19/06/2023 11:16:29	Senhor Pregoeiro, o fornecedor DF MAQUINAS E FERRAMENTAS LTDA, CNPJ/CPF: 21.793.208/0001-85, enviou o anexo para o item 14.
Sistema	19/06/2023 11:16:52	Senhor fornecedor D S LIBERATO LTDA., CNPJ/CPF: 24.627.814/0001-19, solicito o envio do anexo referente ao item 24.
Sistema	19/06/2023 11:17:20	Senhor Pregoeiro, o fornecedor COMERCIAL TXV COMERCIO E SERVICO LTDA, CNPJ/CPF: 22.906.038/0001-60, enviou o anexo para o item 20.
Sistema	19/06/2023 11:17:29	Senhor Pregoeiro, o fornecedor COMERCIAL TXV COMERCIO E SERVICO LTDA, CNPJ/CPF: 22.906.038/0001-60, enviou o anexo para o item 22.
Sistema	19/06/2023 11:18:31	Senhor Pregoeiro, o fornecedor D S LIBERATO LTDA., CNPJ/CPF: 24.627.814/0001-19, enviou o anexo para o item 23.
Sistema	19/06/2023 11:19:03	Senhor Pregoeiro, o fornecedor D S LIBERATO LTDA., CNPJ/CPF: 24.627.814/0001-19, enviou o anexo para o item 24.
Sistema	19/06/2023 11:45:35	Senhor Pregoeiro, o fornecedor SOLIDARE AGENCIA DE NEGOCIOS LTDA, CNPJ/CPF: 44.247.782/0001-33, enviou o anexo para o item 10.
Sistema	19/06/2023 11:59:22	Senhor Pregoeiro, o fornecedor P H MENESES COMERCIO LTDA, CNPJ/CPF: 48.371.796/0001-15, enviou o anexo para o item 16.
Sistema	19/06/2023 11:59:39	Senhor Pregoeiro, o fornecedor P H MENESES COMERCIO LTDA, CNPJ/CPF: 48.371.796/0001-15, enviou o anexo para o item 21.
Sistema	19/06/2023 12:06:51	Senhor fornecedor COMERCIAL TXV COMERCIO E SERVICO LTDA, CNPJ/CPF: 22.906.038/0001-60, solicito o envio do anexo referente ao item 8.

Sistema	19/06/2023 12:14:46	Senhor Pregoeiro, o fornecedor COMERCIAL TXV COMERCIO E SERVICO LTDA, CNPJ/CPF: 22.906.038/0001-60, enviou o anexo para o ítem 8.
Sistema	19/06/2023 16:34:10	Srs. Fornecedores, está aberto o prazo para registro de intenção de recursos para os itens/grupos na situação de 'aceito e habilitado' ou 'cancelado no julgamento'.
Pregoeiro	19/06/2023 16:34:51	Foi informado o prazo final para registro de intenção de recursos: 19/06/2023 às 17:06:00.

Eventos da Licitação		
Evento	Data/Hora	Observações
Alteração equipe	31/05/2023 15:08:24	
Alteração equipe	14/06/2023 15:19:24	Pregoeiro Anterior: 21652694234-ANTONIO ARAUJO DE PAIVA . Pregoeiro Atual: 30859964272-FELISBERTO DE SOUSA ROCHA . Justificativa: Pregoeiro Autorizado pela coordenação conforme despacho sei (0033275952)
Abertura da sessão pública	15/06/2023 10:30:03	Abertura da sessão pública
Encerramento da análise de propostas	15/06/2023 10:40:10	Etapa de análise de propostas encerrada.
Julgamento de propostas	15/06/2023 11:19:35	Início da etapa de julgamento de propostas
Abertura do prazo	19/06/2023 16:34:10	Abertura de prazo para intenção de recurso
Fechamento do prazo	19/06/2023 16:34:51	Fechamento de prazo para registro de intenção de recurso: 19/06/2023 às 17:06:00.

Data limite para registro de recurso: 23/06/2023.

Data limite para registro de contrarrazão: 28/06/2023.

Data limite para registro de decisão: 05/07/2023.

Após encerramento da Sessão Pública, os licitantes melhores classificados foram declarados vencedores dos respectivos itens. Foi divulgado o resultado da Sessão Pública e foi concedido o prazo recursal conforme preconiza o artigo 45 , do Decreto Nº 10.024 de 20 de setembro de 2019. Nada mais havendo a declarar, foi encerrada a sessão às 12:02 horas do dia 20 de junho de 2023, cuja ata foi lavrada e assinada pelo Pregoeiro e Equipe de Apoio.

FELISBERTO DE SOUSA ROCHA
Pregoeiro Oficial

ANTONIO ARAUJO DE PAIVA
Equipe de Apoio

FLAVIO HONORIO RUZAFÁ
Equipe de Apoio

ANTONIO FREIRE
Equipe de Apoio



Voltar



257022.222023 .8140 .4901 .10230703030



MINISTÉRIO DA SAÚDE
SECRETARIA ESPECIAL DE SAÚDE INDÍGENA
Distrito Sanitário Especial Indígena - Alto Purus

Ata de Realização do Pregão Eletrônico
Nº 00022/2023 (SRP)

Às 10h30 do dia 21 de setembro de 2023, reuniram-se o Pregoeiro Oficial deste Órgão e membros da Equipe de Apoio, designados pelo instrumento legal PORTARIA DSEI/ARP Nº 22, DE 11 DE OUTUBRO DE 2022 de 11/10 /2022, em atendimento às disposições contidas na Lei Nº 10.520 de 17 de julho de 2002 e no Decreto Nº 10.024 de 20 de setembro de 2019, referente ao Processo Nº 25033000718202344, para realizar os procedimentos relativos ao Pregão Nº 00022/2023. Modo de disputa: Aberto. Objeto: Aquisição de eletrodoméstico conforme condições, detalhes e critérios determinantes neste instrumento. O Pregoeiro abriu uma Sessão Pública em atendimento às disposições contidas no edital, divulgando as propostas recebidas. Abre-se em seguida a fase de lances para classificação dos licitantes relativamente às lances ofertadas.

Item 1

Descrição: Geladeira duplex

Descrição Complementar: Geladeira Duplex Capacidade Refrigeração: 260 L, Sistema Degelo: Frost Free , Cor: Branca , Tipo: Vertical , Tensão Alimentação: 110

Tratamento Diferenciado: -

Quantidade: 3

Unidade de fornecimento: Unidade

Valor Estimado: R\$ 3.346.3300

Situação: Aceito e Habilitado

Aplicabilidade Decreto 7174: Não

Aplicabilidade Margem de Preferência: Não

Intervalo mínimo entre lances: R\$ 0,01

Aceito para: IVAN PEREIRA DE SOUSA 03734015154 , pelo melhor lance de R\$ 2.382,0100 e a quantidade de 3 Unidades .

Artigo: 2

Descrição: Fogão gás

Descrição Complementar: Fogão Gás Quantidade Bocas: 4 UN, Tipo Fogão: Convencional , Cor: Branca , Características Adicionais: Acendimento Automático / Forno Autolimpante / Tam- , Normas Técnicas: Selo Inmetro Categoria "A" , Voltagem: 110/220

Tratamento Diferenciado: -

Quantidade: 3

Unidade de fornecimento: Unidade

Valor Estimado: R\$ 1.723.1100

Situação: Aceito e Habilitado

Aplicabilidade Decreto 7174: Não

Aplicabilidade Margem de Preferência: Não

Intervalo mínimo entre lances: R\$ 0,01

Aceito para: TCP ELETROS LTDA , pelo melhor lance de R\$ 619,0000 e a quantidade de 3 Unidades .

Artigo: 3

Descrição: Bebedouro água garrafão

Descrição Complementar: Bebedouro Água Garrafão Material: Aço Galvanizado, Acabamento Externo: Pintura Epoxi Pó, Frequência: 50/60 HZ, Capacidade: 20 L, Tipo: Elétrico Vertical, Tensão: 110/220

Tratamento Diferenciado: -

Quantidade: 5

Unidade de fornecimento: Unidade

Valor Estimado: R\$ 686.5300

Situação: Aceito e Habilitado

Aplicabilidade Decreto 7174: Não

Aplicabilidade Margem de Preferência: Não

Intervalo mínimo entre lances: R\$ 0,01

Aceito para: LICITASP DISTRIBUIDOR DE EQUIPAMENTOS SOCIEDADE UNIPESSOAL LTDA , pelo melhor lance de R\$ 547.2500 e a quantidade de 5 Unidades .

Artigo: 4

Descrição: Bebedouro água

Descrição Complementar: Bebedouro Água Capacidade Água: 100 L, Tipo: Industrial, Características Adicionais: 3 Torneiras Latão Cromado, Material Gabinete: Aço silencioso

Tratamento Diferenciado: -

Quantidade: 3

Unidade de fornecimento: Unidade

Valor Estimado: R\$ 5.013.4400

Situação: Aceito e Habilitado

Aplicabilidade Decreto 7174: Não

Aplicabilidade Margem de Preferência: Não

Intervalo mínimo entre lances: R\$ 0,01

Aceito para: SP DRONES E COMERCIO LTDA , pelo melhor lance de R\$ 2.317,2300 e a quantidade de 3 Unidade .

Artigo: 5**Descrição:** Ventilador**Descrição Complementar:** Ventilador Material: Aço, Diâmetro: 60 CM, Tipo: Parede, Características Adicionais: Hélice Com 3 Pás, Tensão Alimentação: 110 V, Potência Motor: 180**Tratamento Diferenciado:** -**Quantidade:** 13**Valor Estimado:** R\$ 309.7400**Aplicabilidade Decreto 7174:** Não**Intervalo mínimo entre lances:** R\$ 0,01**Unidade de fornecimento:** Unidade**Situação:** Aceito e Habilitado**Aplicabilidade Margem de Preferência:** Não**Aceito para:** LICITASP DISTRIBUIDOR DE EQUIPAMENTOS SOCIEDADE UNIPessoal LTDA , pelo melhor lance de R\$ 243.7600 e a quantidade de 13 Unidades .**Artigo: 6****Descrição:** Congelador**Descrição Complementar:** Freezer Capacidade: 510 L, Cor: Branca , Tipo: Horizontal , Características Adicionais: Dreno Frontal Com Tampa , Tensão Alimentação: 110 V, Quantidade Tampas: 2 U**Tratamento Diferenciado:** -**Quantidade:** 6**Valor Estimado:** R\$ 5.273.6700**Aplicabilidade Decreto 7174:** Não**Intervalo mínimo entre lances:** R\$ 0,01**Unidade de fornecimento:** Unidade**Situação:** Aceito e Habilitado**Aplicabilidade Margem de Preferência:** Não**Aceito para:** TCP ELETROS LTDA , pelo melhor lance de R\$ 3.410,0000 e a quantidade de 6 Unidades .**Histórico****Item: 1 - Geladeira duplex****Propostas** Participaram deste item as empresas abaixo relacionadas, com suas respectivas propostas. (As propostas com * na frente foram desclassificadas)

CNPJ/CPF	Fornecedor	ME/EPP Equipada	Declaração ME/EPP	Quantidade	Unidade Valor.	Valor Global	Dados/Hora Registro
48.277.417/0001-22	LICITASP DISTRIBUIDOR DE EQUIPAMENTOS SOCIEDADE UNIPessoal LTDA	Sim	Sim	3	R\$ 3.300.0000	R\$ 9.900.0000	20/09/2023 14:18:47
Marca: Consul Fabricante: Consul Modelo / Versão: CRM39 Descrição desejada do Objeto Ofertado: Refrigerador duplex - Refrigerador Duplex Capacidade Refrigeração: 260 L, Sistema Degelo: Frost Free , Cor: Branca , Tipo: Vertical , Tensão Alimentação: 110 Porta da empresa: ME/EPP							
30.195.733/0001-90	GRIEBLER E GRIEBLER LTDA	Sim	Sim	3	R\$ 3.346.0000	R\$ 10.038.0000	19/09/2023 15:14:29
Marca: CONSUL Fabricante: CONSUL Modelo / Versão: CONSUL/ CRM39AB Descrição privilegiada do Objeto Ofertado: Refrigerador duplex - Refrigerador Duplex Capacidade Refrigeração: 260 L, Sistema Degelo: Frost Free , Cor: Branca , Tipo: Vertical , Tensão Alimentação: 110 Porte da empresa: ME/EPP							
22.172.177/0001-08	MS SERVIÇOS, COMÉRCIO E REPRESENTAÇÕES LTDA	Sim	Sim	3	R\$ 3.346.0000	R\$ 10.038.0000	19/09/2023 16:57:19
Marca: ELETROLUX/ DC35 Fabricante: ELETROLUX/ DC35 Modelo / Versão: ELETROLUX/ DC35 Descrição adquirida do Objeto Ofertado: "REFRIGERADOR DUPLEX,CAPACIDADE REFRIGERAÇÃO:260L, SISTEMA DEGELO: FROST FREE, COR: BRANCA, TENSÃO ALIMENTAÇÃO: 110 V, TIPO: VERTICAL" Porta da empresa: ME/EPP							
07.204.141/0001-75	LEGALMART SERVIÇO EM EVENTOS LTDA	Sim	Sim	3	R\$ 3.346.0000	R\$ 10.038.0000	20/09/2023 18:48:48
Marca: ELECTROLUX DC35 Fabricante: ELECTROLUX DC35 Modelo / Versão: ELECTROLUX DC35 Descrição preferencial do Objeto Ofertado: Refrigerador Duplex Capacidade Refrigeração: 260 L, Sistema Degelo: Frost Free , Cor: Branca , Tipo: Vertical , Tensão Alimentação: 110 Porta da empresa: ME/EPP							
28.572.074/0001-11	ECO MOURA	Sim	Sim	3	R\$ 3.346.0000	R\$ 10.038.0000	20/09/2023 18:49:13
Marca: ELETROLUX Fabricante: ELETROLUX Modelo / Versão: ELETROLUX / DC35A Descrição adquirida do Objeto Ofertado: REFRIGERADOR DUPLEX, CAPACIDADE REFRIGERAÇÃO:260 L, SISTEMA							

	DEGELO: FROST FREE, COR: BRANCA, TENSÃO ALIMENTAÇÃO: 110 V, TIPO: VERTICAL Porte da empresa : ME/EPP						
14.032.244/0001-60	SIGMA DA AMAZÔNIA LTDA	Sim	Sim	3	R\$ 3.346.0000	R\$ 10.038.0000	21/09/2023 01:14:11
	Marca: ELECTROLUX Fabricante: ELECTROLUX Modelo / Versão: DC 35A Descrição do Objeto Ofertado: REFRIGERADOR DUPLEX, CAPACIDADE REFRIGERAÇÃO 260 L, SISTEMA DEGELO FROST FREE, COR: BRANCA, TENSÃO ALIMENTAÇÃO 110 V, TIPO: VERTICAL Porta da empresa: ME/EPP						
42.753.718/0001-07	CASTRO EQUIPAMENTOS LTDA	Sim	Sim	3	R\$ 3.346.0000	R\$ 10.038.0000	21/09/2023 10:28:36
	Marca: Midea Fabricante: Midea Modelo / Versão: MD-RT468MTA041 Descrição privilegiada do Objeto Ofertado: "REFRIGERADOR DUPLEX,CAPACIDADE REFRIGERAÇÃO:260L, SISTEMA DEGELO: FROST FREE, COR: BRANCA, TENSÃO ALIMENTAÇÃO: 110 V, TIPO: VERTICAL" Porte da empresa: ME/EPP						
43.684.445/0001-40	CH3 COMÉRCIO E NEGÓCIOS LTDA	Sim	Sim	3	R\$ 3.346.3300	R\$ 10.038.9900	19/09/2023 17:35:01
	Marca: CONSUL Fabricante: CONSUL Modelo / Versão: CRB36AB Descrição do Objeto Ofertado: REFRIGERADOR DUPLEX, CAPACIDADE REFRIGERAÇÃO:300 L, SISTEMA DEGELO: FROST FREE, COR: BRANCA, TENSÃO ALIMENTAÇÃO: 110 V, TIPO: VERTICAL Porta da empresa: ME /EPP						
45.329.312/0001-81	BT COMÉRCIO INTELIGENTE LTDA	Sim	Sim	3	R\$ 3.346.3300	R\$ 10.038.9900	20/09/2023 16:29:22
	Marca: CONSUL Fabricante: CONSUL Modelo / Versão: CRA30FB Descrição do Objeto Ofertado: REFRIGERADOR DUPLEX, CAPACIDADE REFRIGERAÇÃO:260 L, SISTEMA DEGELO: FROST FREE, COR: BRANCA, TENSÃO ALIMENTAÇÃO: 110 V, TIPO: VERTICAL Porta da empresa: ME /EPP						
77.941.490/0001-55	GAZIN INDÚSTRIA E COMÉRCIO DE MÓVEIS E ELETRODOMÉSTICOS SA	Não	Não	3	R\$ 3.346.3300	R\$ 10.038.9900	20/09/2023 18:03:06
	Marca: ELECTROLUX Fabricante: ELECTROLUX Modelo / Versão: REF 260L ELECTROLUX 2PORTAS CLASSE A Descrição do Objeto Ofertado: REFRIGERADOR DUPLEX, CAPACIDADE REFRIGERAÇÃO:260 L, SISTEMA DEGELO: FROST FREE, COR: BRANCA, TENSÃO ALIMENTAÇÃO: 110 V, TIPO: VERTICAL Porta da empresa: Demais (Diferente de ME/EPP)						
43.929.052/0001-50	JDG SERVIÇO E COMÉRCIO LTDA	Sim	Sim	3	R\$ 3.346.3300	R\$ 10.038.9900	20/09/2023 19:07:31
	Marca: ELECTROLUX Fabricante: ELECTROLUX Modelo / Versão: GELADEIRA Descrição superior do Objeto Ofertado: refrigerador Duplex Capacidade Refrigeração: 260 L Porte da empresa: ME/EPP						
20.795.155/0001-79	INFANTARIA COMERCIAL LTDA	Sim	Sim	3	R\$ 3.346.3300	R\$ 10.038.9900	21/09/2023 08:41:48
	Marca: consul Fabricante: consul Modelo / Versão: cra30 Descrição adquirida do Objeto Ofertado: REFRIGERADOR DUPLEX, CAPACIDADE EFRIGERAÇÃO:260L, SISTEMA DEGELO: FROST FREE, COR: BRANCA, TENSÃO ALIMENTAÇÃO: 110 V, TIPO: VERTICAL Porta da empresa: ME/ PPE						
05.207.424/0001-45	VINICIUS CHAVES DOS SANTOS	Sim	Sim	3	R\$ 3.346.3300	R\$ 10.038.9900	21/09/2023 09:30:33
	Marca: Consul CRM39AB Fabricante: Consul CRM39AB Modelo / Versão: Consul CRM39AB Descrição supra do Objeto Ofertado: Tipo de Degelo Frost Free Dispenser de água Não Prateleira do refrigerador Vidro Características Gerais Altura Flex Com o exclusivo sistema de regulagem, as prateleiras podem ser ajustadas em até 8 níveis de altura para acomodar itens de diversos tamanhos sem precisar tirá-los da geladeira. Função Turbo Resfrie sua geladeira muito mais rápido. Mais facilidade para quando ela está cheia e para graças especiais. Frost Free Sabe quando chega a hora de limpar a geladeira e você precisa esperar ela descongelar inteira? Então, com uma geladeira Frost Free nada disso acontece! Isso porque ela possui uma tecnologia avançada que faz com que nunca se forme gelo nas paredes do freezer. Ou seja: você não precisa descongelar nunca. DESCRIÇÃO LONGA A Geladeira Consul Frost Free Duplex 340 litros possui as prateleiras Altura Flex, que podem ser ajustadas em até 8 níveis de altura para acomodar potes, jaras e alimentos de diversos tamanhos. Possui também a função Turbo, ideal para momentos em que sua geladeira está muito cheia. Tudo isso com controle interno de temperatura e a tecnologia Frost Free, que não precisa descongelar nunca. Ahhh! Bem pensado. Gavetão Hortifruti Deixa suas frutas, verduras e legumes organizados, mantendo-os fresquinhos. Freezer com alta capacidade Mais espaço e organização para os congelados. Porta da empresa: ME/EPP						

92.823.764/0001-03	DIRCEU LONGO & CIA LTDA	Sim	Sim	3	R\$ 3.900.0000	R\$ 11.700.0000	21/09/2023 08:38:59
Marca: CONSUL Fabricante: CONSUL Modelo / Versão: CRM39 Descrição necessária do Objeto Ofertado: Refrigerador duplex - Refrigerador Duplex Capacidade Refrigeração: 260 L, Sistema Degelo: Frost Free , Cor: Branca , Tipo: Vertical , Tensão Alimentação: 110 Porta da empresa: ME/EPP							
46.682.714/0001-28	IVAN PEREIRA DE SOUSA 03734015154	Sim	Sim	3	R\$ 4.000.0000	R\$ 12.000.0000	20/09/2023 15:59:08
Marca: ELECTROLUX Fabricante: ELECTROLUX Modelo / Versão: DC35A Descrição prévia do Objeto Ofertado: REF 260L ELECTROLUX 2PORTAS CLASSE A Porte da empresa: ME/EPP							
45.915.893/0001-33	PETRA COMERCIAL LTDA	Sim	Sim	3	R\$ 4.000.0000	R\$ 12.000.0000	21/09/2023 01:36:44
Marca: MIDEA Fabricante: MIDEA Modelo / Versão: MD-RT468MTA01 Descrição privilegiada do Objeto Ofertado: "REFRIGERADOR DUPLEX,CAPACIDADE REFRIGERAÇÃO:260L, SISTEMA DEGELO: FROST FREE, COR: BRANCA, TENSÃO ALIMENTAÇÃO: 110 V, TIPO: VERTICAL" Porte da empresa: ME/EPP							
49.233.193/0001-10	ALFA COMÉRCIO DE MAQUINAS E EQUIPAMENTOS LTDA	Sim	Sim	3	R\$ 4.000.0000	R\$ 12.000.0000	21/09/2023 08:33:11
Marca: Continental Fabricante: Electrolux Modelo / Versão: TC41 Descrição Detalhada do Objeto Ofertado: REFRIGERADOR DUPLEX, CAPACIDADE REFRIGERAÇÃO:350 L, SISTEMA DEGELO: FROST FREE, COR: BRANCA, TENSÃO ALIMENTAÇÃO: 110 V, TIPO: VERTICAL Porte da empresa: ME/EPP							
49.998.224/0001-23	TCP ELETROS LTDA	Sim	Sim	3	R\$ 4.021,0000	R\$ 12.063,0000	20/09/2023 17:18:41
Marca: ELECTROLUXTF39 Fabricante: ELECTROLUXTF39 Modelo / Versão: ELECTROLUXTF39 Descrição Detalhada do Objeto Ofertado: REFRIGERADOR DUPLEX, CAPACIDADE REFRIGERAÇÃO: 260 L, SISTEMA DEGELO: FROST FREE, COR: BRANCA, TENSÃO ALIMENTAÇÃO: 110 V, TIPO: VERTICAL Porte da empresa: ME/EPP							
32.519.346/0001-97	GASKAM COMERCIO E CONSTRUCAO CIVIL LTDA	Sim	Sim	3	R\$ 6.000,0000	R\$ 18.000,0000	20/09/2023 15:12:43
Marca: ELECTROLUX Fabricante: ELECTROLUX Modelo / Versão: TF39 Descrição Detalhada do Objeto Ofertado: Refrigerador duplex - Refrigerador Duplex Capacidade Refrigeração: 260 L, Sistema Degelo: Frost Free , Cor: Branca , Tipo: Vertical , Tensão Alimentação: 110 Porte da empresa: ME/EPP							
45.769.285/0001-68	REDNOV FERRAMENTAS LTDA.	Sim	Sim	3	R\$ 9.000,0000	R\$ 27.000,0000	21/09/2023 10:03:00
Marca: CONSUL Fabricante: CONSUL Modelo / Versão: CONSUL Descrição Detalhada do Objeto Ofertado: REFRIGERADOR DUPLEX, CAPACIDADE REFRIGERAÇÃO:260 L, SISTEMA DEGELO: FROST FREE, COR: BRANCA, TENSÃO ALIMENTAÇÃO: 110 V, TIPO: VERTICAL Porte da empresa: ME/EPP							
43.973.781/0001-03	PLANETA COMERCIO E DISTRIBUICAO DE EQUIPAMENTOS E PRODUTOS LTDA	Sim	Sim	3	R\$ 10.000,0000	R\$ 30.000,0000	20/09/2023 12:33:32
Marca: ELECTROLUX Fabricante: ELECTROLUX Modelo / Versão: TEF39 Descrição Detalhada do Objeto Ofertado: REFRIGERADOR DUPLEX, CAPACIDADE REFRIGERAÇÃO 260 L, SISTEMA DEGELO FROST FREE,COR BRANCA, TENSÃO ALIMENTAÇÃO 110 V, TIPO VERTICAL Porte da empresa: ME/EPP							

Lances (Obs: lances com * na frente indicam que foram excluídos)

Valor do Lance	CNPJ/CPF	Data/Hora Registro
R\$ 10.000,0000	43.973.781/0001-03	21/09/2023 10:30:00:820
R\$ 9.000,0000	45.769.285/0001-68	21/09/2023 10:30:00:820
R\$ 6.000,0000	32.519.346/0001-97	21/09/2023 10:30:00:820
R\$ 4.021,0000	49.998.224/0001-23	21/09/2023 10:30:00:820
R\$ 4.000,0000	49.233.193/0001-10	21/09/2023 10:30:00:820
R\$ 4.000,0000	45.915.893/0001-33	21/09/2023 10:30:00:820

	R\$ 4.000,0000	46.682.714/0001-28	21/09/2023 10:30:00:820
	R\$ 3.900,0000	92.823.764/0001-03	21/09/2023 10:30:00:820
	R\$ 3.346,3300	05.207.424/0001-45	21/09/2023 10:30:00:820
	R\$ 3.346,3300	20.795.155/0001-79	21/09/2023 10:30:00:820
	R\$ 3.346,3300	43.929.052/0001-50	21/09/2023 10:30:00:820
	R\$ 3.346,3300	45.329.312/0001-81	21/09/2023 10:30:00:820
	R\$ 3.346,3300	43.684.445/0001-40	21/09/2023 10:30:00:820
	R\$ 3.346,3300	77.941.490/0001-55	21/09/2023 10:30:00:820
	R\$ 3.346,0000	14.032.244/0001-60	21/09/2023 10:30:00:820
	R\$ 3.346,0000	30.195.733/0001-90	21/09/2023 10:30:00:820
	R\$ 3.346,0000	07.204.141/0001-75	21/09/2023 10:30:00:820
	R\$ 3.346,0000	22.172.177/0001-08	21/09/2023 10:30:00:820
	R\$ 3.346,0000	28.572.074/0001-11	21/09/2023 10:30:00:820
	R\$ 3.346,0000	42.753.718/0001-07	21/09/2023 10:30:00:820
	R\$ 3.300,0000	48.277.417/0001-22	21/09/2023 10:30:00:820
	R\$ 3.298,3500	49.233.193/0001-10	21/09/2023 10:40:03:387
	R\$ 3.299,9900	43.684.445/0001-40	21/09/2023 10:40:03:470
	R\$ 3.299,5000	42.753.718/0001-07	21/09/2023 10:40:03:887
	R\$ 3.298,3400	45.329.312/0001-81	21/09/2023 10:40:05:583
	R\$ 3.297,8500	42.753.718/0001-07	21/09/2023 10:40:06:903
	R\$ 3.345,9900	30.195.733/0001-90	21/09/2023 10:40:07:503
	R\$ 3.298,3400	43.684.445/0001-40	21/09/2023 10:40:09:493
	R\$ 3.297,8400	43.684.445/0001-40	21/09/2023 10:40:15:510
	R\$ 3.293,4000	48.277.417/0001-22	21/09/2023 10:40:19:157
	R\$ 3.293,3900	45.329.312/0001-81	21/09/2023 10:40:20:583
	R\$ 3.292,6300	49.233.193/0001-10	21/09/2023 10:40:24:547
	R\$ 3.290,3100	48.277.417/0001-22	21/09/2023 10:40:25:160
	R\$ 3.292,9000	42.753.718/0001-07	21/09/2023 10:40:26:530
	R\$ 3.292,6200	45.329.312/0001-81	21/09/2023 10:40:26:587
	R\$ 3.292,6200	43.684.445/0001-40	21/09/2023 10:40:27:523
	R\$ 3.289,8100	42.753.718/0001-07	21/09/2023 10:40:27:987
	R\$ 3.290,3000	45.329.312/0001-81	21/09/2023 10:40:30:787
	R\$ 3.290,0000	22.172.177/0001-08	21/09/2023 10:40:32:153
	R\$ 3.289,8000	45.329.312/0001-81	21/09/2023 10:40:33:187
	R\$ 3.287,8700	49.233.193/0001-10	21/09/2023 10:40:33:510
	R\$ 3.290,3000	43.684.445/0001-40	21/09/2023 10:40:33:557
	R\$ 3.285,1100	48.277.417/0001-22	21/09/2023 10:40:34:193
	R\$ 3.287,8600	43.684.445/0001-40	21/09/2023 10:40:39:540
	R\$ 3.280,0000	22.172.177/0001-08	21/09/2023 10:40:39:780
	R\$ 3.284,6100	42.753.718/0001-07	21/09/2023 10:40:43:013
	R\$ 3.286,0000	77.941.490/0001-55	21/09/2023 10:40:44:437
	R\$ 3.279,9900	43.684.445/0001-40	21/09/2023 10:40:45:567
	R\$ 3.278,2300	49.233.193/0001-10	21/09/2023 10:40:45:590
	R\$ 3.279,5000	42.753.718/0001-07	21/09/2023 10:40:46:087
	R\$ 3.279,9900	45.329.312/0001-81	21/09/2023 10:40:47:280
	R\$ 3.277,7300	42.753.718/0001-07	21/09/2023 10:40:49:043
	R\$ 3.278,2200	45.329.312/0001-81	21/09/2023 10:40:50:787
	R\$ 3.270,0000	77.941.490/0001-55	21/09/2023 10:40:52:073
	R\$ 3.271,6400	48.277.417/0001-22	21/09/2023 10:40:52:230
	R\$ 3.277,7200	45.329.312/0001-81	21/09/2023 10:40:54:187
	R\$ 3.260,8600	48.277.417/0001-22	21/09/2023 10:40:55:243
	R\$ 3.269,9900	45.329.312/0001-81	21/09/2023 10:40:56:987
	R\$ 3.260,8500	43.684.445/0001-40	21/09/2023 10:40:57:617
	R\$ 3.285,0000	05.207.424/0001-45	21/09/2023 10:40:59:473
	R\$ 3.260,3500	42.753.718/0001-07	21/09/2023 10:41:01:093
	R\$ 3.260,8500	45.329.312/0001-81	21/09/2023 10:41:02:273
	R\$ 3.258,5700	49.233.193/0001-10	21/09/2023 10:41:03:550
	R\$ 3.255,7200	48.277.417/0001-22	21/09/2023 10:41:04:270
	R\$ 3.255,7100	45.329.312/0001-81	21/09/2023 10:41:05:390
	R\$ 3.250,6700	48.277.417/0001-22	21/09/2023 10:41:13:270

	R\$ 3.150,0000	77.941.490/0001-55	21/09/2023 10:41:13:883
	R\$ 3.149,9900	45.329.312/0001-81	21/09/2023 10:41:15:587
	R\$ 3.255,7100	43.684.445/0001-40	21/09/2023 10:41:15:663
	R\$ 3.149,9800	43.684.445/0001-40	21/09/2023 10:41:21:667
	R\$ 3.149,4900	42.753.718/0001-07	21/09/2023 10:41:22:140
	R\$ 3.250,2000	49.233.193/0001-10	21/09/2023 10:41:26:287
	R\$ 3.149,4800	45.329.312/0001-81	21/09/2023 10:41:26:390
	R\$ 3.144,0500	48.277.417/0001-22	21/09/2023 10:41:34:320
	R\$ 3.144,0400	43.684.445/0001-40	21/09/2023 10:41:36:717
	R\$ 3.143,5400	42.753.718/0001-07	21/09/2023 10:41:40:197
	R\$ 3.143,5300	43.684.445/0001-40	21/09/2023 10:41:45:730
	R\$ 3.140,0000	22.172.177/0001-08	21/09/2023 10:41:45:907
	R\$ 3.143,5300	45.329.312/0001-81	21/09/2023 10:41:47:290
	R\$ 3.139,9900	45.329.312/0001-81	21/09/2023 10:41:51:390
	R\$ 3.132,0900	48.277.417/0001-22	21/09/2023 10:41:52:330
	R\$ 3.131,5900	42.753.718/0001-07	21/09/2023 10:42:01:250
	R\$ 3.131,5800	45.329.312/0001-81	21/09/2023 10:42:05:283
	R\$ 3.124,7800	48.277.417/0001-22	21/09/2023 10:42:13:373
	R\$ 3.131,5800	43.684.445/0001-40	21/09/2023 10:42:15:840
	R\$ 3.124,2800	42.753.718/0001-07	21/09/2023 10:42:16:293
	R\$ 3.100,0000	22.172.177/0001-08	21/09/2023 10:42:16:823
	R\$ 3.124,7700	43.684.445/0001-40	21/09/2023 10:42:21:863
	R\$ 3.099,9900	45.329.312/0001-81	21/09/2023 10:42:26:280
	R\$ 3.095,2900	48.277.417/0001-22	21/09/2023 10:42:31:393
	R\$ 3.095,2800	45.329.312/0001-81	21/09/2023 10:42:32:693
	R\$ 3.099,9900	43.684.445/0001-40	21/09/2023 10:42:33:873
	R\$ 3.100,0000	77.941.490/0001-55	21/09/2023 10:42:35:813
	R\$ 3.088,0500	48.277.417/0001-22	21/09/2023 10:42:37:433
	R\$ 3.088,0400	43.684.445/0001-40	21/09/2023 10:42:39:913
	R\$ 3.088,0300	45.329.312/0001-81	21/09/2023 10:42:47:290
	R\$ 3.000,0000	22.172.177/0001-08	21/09/2023 10:42:52:407
	R\$ 3.080,3000	48.277.417/0001-22	21/09/2023 10:42:52:427
	R\$ 2.993,9000	48.277.417/0001-22	21/09/2023 10:42:55:433
	R\$ 2.993,8900	45.329.312/0001-81	21/09/2023 10:42:57:287
	R\$ 2.993,8800	43.684.445/0001-40	21/09/2023 10:43:06:993
	R\$ 2.992,5200	48.277.417/0001-22	21/09/2023 10:43:07:470
	R\$ 3.250,0000	49.998.224/0001-23	21/09/2023 10:43:12:880
	R\$ 2.980,0000	22.172.177/0001-08	21/09/2023 10:43:14:880
	R\$ 2.979,9900	43.684.445/0001-40	21/09/2023 10:43:25:043
	R\$ 2.999,0000	77.941.490/0001-55	21/09/2023 10:43:25:710
	R\$ 2.970,0000	77.941.490/0001-55	21/09/2023 10:43:31:070
	R\$ 2.969,4800	48.277.417/0001-22	21/09/2023 10:43:31:520
	R\$ 2.979,9900	45.329.312/0001-81	21/09/2023 10:43:33:283
	R\$ 2.969,4700	45.329.312/0001-81	21/09/2023 10:43:36:683
	R\$ 2.970,0000	22.172.177/0001-08	21/09/2023 10:43:39:543
	R\$ 2.969,4600	43.684.445/0001-40	21/09/2023 10:43:40:090
	R\$ 2.950,0000	22.172.177/0001-08	21/09/2023 10:43:44:777
	R\$ 2.949,9900	45.329.312/0001-81	21/09/2023 10:43:47:683
	R\$ 2.947,7000	48.277.417/0001-22	21/09/2023 10:43:52:550
	R\$ 2.947,6900	45.329.312/0001-81	21/09/2023 10:44:05:567
	R\$ 2.946,5000	48.277.417/0001-22	21/09/2023 10:44:13:607
	R\$ 2.940,0000	22.172.177/0001-08	21/09/2023 10:44:13:630
	R\$ 2.947,6900	43.684.445/0001-40	21/09/2023 10:44:16:197
	R\$ 2.540,0000	77.941.490/0001-55	21/09/2023 10:44:21:680
	R\$ 2.939,9900	43.684.445/0001-40	21/09/2023 10:44:22:213
	R\$ 2.539,9900	45.329.312/0001-81	21/09/2023 10:44:23:463
	R\$ 2.933,2600	48.277.417/0001-22	21/09/2023 10:44:31:923
	R\$ 2.900,0000	49.998.224/0001-23	21/09/2023 10:44:32:223
	R\$ 2.894,1100	48.277.417/0001-22	21/09/2023 10:44:39:790
	R\$ 2.700,0000	22.172.177/0001-08	21/09/2023 10:44:41:037

	R\$ 2.694.7100	48.277.417/0001-22	21/09/2023 10:44:48:110
	R\$ 2.872.0000	49.998.224/0001-23	21/09/2023 10:45:28:217
	R\$ 3.345.0000	43.929.052/0001-50	21/09/2023 10:45:31:023
	R\$ 3.344.9900	30.195.733/0001-90	21/09/2023 10:45:33:130
	R\$ 3.000.0000	07.204.141/0001-75	21/09/2023 10:45:33:760
	R\$ 2.938.0000	28.572.074/0001-11	21/09/2023 10:46:46:353
	R\$ 2.937.9900	43.684.445/0001-40	21/09/2023 10:46:46:463
	R\$ 2.538.0000	43.929.052/0001-50	21/09/2023 10:47:11:183
	R\$ 2.537.9900	45.329.312/0001-81	21/09/2023 10:47:11:987
	R\$ 2.934.0000	43.684.445/0001-40	21/09/2023 10:47:32:377
	R\$ 2.536.2600	20.795.155/0001-79	21/09/2023 10:48:05:400
	R\$ 3.899.9900	32.519.346/0001-97	21/09/2023 10:48:21:393
	R\$ 2.536.1600	46.682.714/0001-28	21/09/2023 10:48:22:930
	R\$ 2.536.1500	45.329.312/0001-81	21/09/2023 10:48:27:193
	R\$ 3.344.9800	45.769.285/0001-68	21/09/2023 10:48:31:437
	R\$ 2.530.7400	20.795.155/0001-79	21/09/2023 10:48:35:467
	R\$ 3.344.9700	30.195.733/0001-90	21/09/2023 10:48:46:770
	R\$ 2.533.1600	45.329.312/0001-81	21/09/2023 10:48:48:187
	R\$ 3.344.9600	45.769.285/0001-68	21/09/2023 10:49:02:240
	R\$ 3.344.9500	30.195.733/0001-90	21/09/2023 10:49:09:380
	R\$ 2.530.6400	46.682.714/0001-28	21/09/2023 10:49:20:033
	R\$ 2.399.0000	77.941.490/0001-55	21/09/2023 10:49:22:797
	R\$ 2.888.0000	07.204.141/0001-75	21/09/2023 10:49:32:597
	R\$ 2.529.0000	43.929.052/0001-50	21/09/2023 10:49:32:860
	R\$ 2.390.4800	20.795.155/0001-79	21/09/2023 10:49:35:563
	R\$ 3.344.9400	45.769.285/0001-68	21/09/2023 10:49:38:007
	R\$ 2.398.9000	46.682.714/0001-28	21/09/2023 10:49:38:080
	R\$ 3.344.9300	30.195.733/0001-90	21/09/2023 10:49:39:947
	R\$ 2.390.3800	46.682.714/0001-28	21/09/2023 10:49:56:120
	R\$ 3.344.9200	45.769.285/0001-68	21/09/2023 10:50:04:560
	R\$ 3.344.9100	30.195.733/0001-90	21/09/2023 10:50:06:577
	R\$ 2.384.7300	20.795.155/0001-79	21/09/2023 10:50:14:617
	R\$ 2.384.6300	46.682.714/0001-28	21/09/2023 10:50:32:193
	R\$ 3.344.9000	45.769.285/0001-68	21/09/2023 10:50:32:467
	R\$ 2.382.1100	20.795.155/0001-79	21/09/2023 10:50:35:663
	R\$ 3.344.8900	30.195.733/0001-90	21/09/2023 10:50:42:347
	R\$ 2.382.0100	46.682.714/0001-28	21/09/2023 10:50:59:247
	R\$ 3.344.8800	45.769.285/0001-68	21/09/2023 10:51:03:870
	R\$ 3.344.8700	30.195.733/0001-90	21/09/2023 10:51:07:927
	R\$ 3.344.8600	45.769.285/0001-68	21/09/2023 10:51:33:743
	R\$ 3.320.0000	45.915.893/0001-33	21/09/2023 10:51:35:703
	R\$ 3.344.8500	30.195.733/0001-90	21/09/2023 10:51:38:027
	R\$ 3.344.8400	45.769.285/0001-68	21/09/2023 10:52:07:920
	R\$ 3.344.8300	30.195.733/0001-90	21/09/2023 10:52:08:040
	R\$ 3.344.8200	45.769.285/0001-68	21/09/2023 10:53:13:897
	R\$ 3.344.8100	30.195.733/0001-90	21/09/2023 10:53:24:597
	R\$ 3.344.8000	45.769.285/0001-68	21/09/2023 10:53:50:590
	R\$ 3.344.7900	30.195.733/0001-90	21/09/2023 10:53:51:083
	R\$ 3.344.7800	45.769.285/0001-68	21/09/2023 10:54:13:827
	R\$ 3.344.7700	30.195.733/0001-90	21/09/2023 10:54:19:913
	R\$ 3.344.7600	45.769.285/0001-68	21/09/2023 10:54:49:580
	R\$ 3.344.7500	30.195.733/0001-90	21/09/2023 10:54:57:870
	R\$ 3.344.7400	45.769.285/0001-68	21/09/2023 10:55:24:423
	R\$ 3.344.7300	30.195.733/0001-90	21/09/2023 10:55:32:920
	R\$ 3.344.7200	45.769.285/0001-68	21/09/2023 10:55:48:340
	R\$ 3.344.7100	30.195.733/0001-90	21/09/2023 10:55:50:773
	R\$ 3.344.7000	45.769.285/0001-68	21/09/2023 10:56:19:433
	R\$ 3.344.6900	30.195.733/0001-90	21/09/2023 10:56:38:470
	R\$ 3.344.6800	45.769.285/0001-68	21/09/2023 10:56:40:060
	R\$ 3.344.6700	30.195.733/0001-90	21/09/2023 10:56:55:740

	R\$ 3.344.6600	45.769.285/0001-68	21/09/2023 10:57:09:573
	R\$ 3.344.6500	30.195.733/0001-90	21/09/2023 10:57:13:027
	R\$ 3.344.6400	45.769.285/0001-68	21/09/2023 10:57:32:430
	R\$ 3.344.6300	30.195.733/0001-90	21/09/2023 10:57:38:773
	R\$ 3.344.6200	45.769.285/0001-68	21/09/2023 10:58:04:750
	R\$ 3.344.6100	30.195.733/0001-90	21/09/2023 10:58:10:840
	R\$ 3.344.6000	45.769.285/0001-68	21/09/2023 10:58:47:547
	R\$ 3.344.5900	30.195.733/0001-90	21/09/2023 10:58:50:387
	R\$ 3.344.5800	45.769.285/0001-68	21/09/2023 10:59:18:520
	R\$ 3.344.5700	30.195.733/0001-90	21/09/2023 10:59:21:417
	R\$ 3.344.5600	45.769.285/0001-68	21/09/2023 10:59:57:567
	R\$ 3.344.5500	30.195.733/0001-90	21/09/2023 11:00:11:650
	R\$ 3.344.5400	45.769.285/0001-68	21/09/2023 11:00:34:587
	R\$ 3.344.5300	30.195.733/0001-90	21/09/2023 11:00:46:797
	R\$ 3.344.5200	45.769.285/0001-68	21/09/2023 11:01:21:087
	R\$ 3.344.5100	30.195.733/0001-90	21/09/2023 11:01:33:117
	R\$ 3.344.5000	45.769.285/0001-68	21/09/2023 11:02:02:797
	R\$ 3.344.4900	30.195.733/0001-90	21/09/2023 11:02:12:250
	R\$ 3.344.4800	45.769.285/0001-68	21/09/2023 11:02:30:480
	R\$ 3.344.4700	30.195.733/0001-90	21/09/2023 11:02:43:160
	R\$ 3.344.4600	45.769.285/0001-68	21/09/2023 11:02:53:970
	R\$ 3.344.4500	30.195.733/0001-90	21/09/2023 11:02:55:460
	R\$ 3.344.4400	45.769.285/0001-68	21/09/2023 11:03:16:857
	R\$ 3.344.4300	30.195.733/0001-90	21/09/2023 11:03:31:837
	R\$ 3.344.4200	45.769.285/0001-68	21/09/2023 11:03:48:347
	R\$ 3.344.4100	30.195.733/0001-90	21/09/2023 11:03:49:397
	R\$ 3.344.4000	45.769.285/0001-68	21/09/2023 11:04:11:450
	R\$ 3.344.3900	30.195.733/0001-90	21/09/2023 11:04:11:970
	R\$ 3.344.3800	45.769.285/0001-68	21/09/2023 11:04:37:390
	R\$ 3.344.3700	30.195.733/0001-90	21/09/2023 11:04:43:373
	R\$ 3.344.3600	45.769.285/0001-68	21/09/2023 11:05:11:933
	R\$ 3.344.3500	30.195.733/0001-90	21/09/2023 11:05:23:727
	R\$ 3.344.3400	45.769.285/0001-68	21/09/2023 11:05:36:563
	R\$ 3.344.3300	30.195.733/0001-90	21/09/2023 11:05:47:543
	R\$ 3.344.3200	45.769.285/0001-68	21/09/2023 11:06:20:610
	R\$ 3.344.3100	30.195.733/0001-90	21/09/2023 11:06:27:790
	R\$ 3.344.3000	45.769.285/0001-68	21/09/2023 11:06:57:153
	R\$ 3.344.2900	30.195.733/0001-90	21/09/2023 11:06:58:607
	R\$ 3.344.2800	45.769.285/0001-68	21/09/2023 11:07:26:523
	R\$ 3.344.2700	30.195.733/0001-90	21/09/2023 11:07:28:650
	R\$ 3.344.2600	45.769.285/0001-68	21/09/2023 11:07:57:463
	R\$ 3.344.2500	30.195.733/0001-90	21/09/2023 11:07:59:757
	R\$ 3.344.2400	45.769.285/0001-68	21/09/2023 11:08:34:463
	R\$ 3.344.2300	30.195.733/0001-90	21/09/2023 11:08:50:900
	R\$ 3.344.2200	45.769.285/0001-68	21/09/2023 11:09:01:603
	R\$ 3.344.2100	30.195.733/0001-90	21/09/2023 11:09:23:967
	R\$ 3.344.2000	45.769.285/0001-68	21/09/2023 11:09:25:100
	R\$ 3.344.1900	30.195.733/0001-90	21/09/2023 11:09:50:563
	R\$ 3.344.1800	45.769.285/0001-68	21/09/2023 11:09:58:380
	R\$ 3.344.1700	30.195.733/0001-90	21/09/2023 11:10:05:823
	R\$ 3.344.1600	45.769.285/0001-68	21/09/2023 11:10:37:610
	R\$ 3.344.1500	30.195.733/0001-90	21/09/2023 11:10:43:923
	R\$ 3.344.1400	45.769.285/0001-68	21/09/2023 11:11:13:687
	R\$ 3.344.1300	30.195.733/0001-90	21/09/2023 11:11:27:120
	R\$ 3.344.1200	45.769.285/0001-68	21/09/2023 11:11:48:483
	R\$ 3.344.1100	30.195.733/0001-90	21/09/2023 11:11:49:827
	R\$ 3.344.1000	45.769.285/0001-68	21/09/2023 11:12:14:507
	R\$ 3.344.0900	30.195.733/0001-90	21/09/2023 11:12:21:673
	R\$ 3.344.0800	45.769.285/0001-68	21/09/2023 11:13:17:290
	R\$ 3.344.0700	30.195.733/0001-90	21/09/2023 11:13:18:673

R\$ 3.344.0600	45.769.285/0001-68	21/09/2023 11:13:45:443
R\$ 3.344.0500	30.195.733/0001-90	21/09/2023 11:13:46:107
R\$ 3.344.0400	45.769.285/0001-68	21/09/2023 11:14:06:193
R\$ 3.344.0300	30.195.733/0001-90	21/09/2023 11:14:09:350
R\$ 3.344.0200	45.769.285/0001-68	21/09/2023 11:14:35:537
R\$ 3.344.0100	30.195.733/0001-90	21/09/2023 11:14:38:160
R\$ 3.344.0000	45.769.285/0001-68	21/09/2023 11:15:03:553

Não existem lances de desempate ME/EPP para o item

Eventos do Item		
Evento	Dados	Observações
Abertura	21/09/2023 10:40:02	Item aberto para lances.
Encerramento etapa aberta	21/09/2023 11:17:04	Item com etapa aberta encerrada.
Encerramento	21/09/2023 11:17:04	Item encerrado para lances.
Abertura do prazo - Convocação anexa	22/09/2023 09:39:28	Convocado para envio de anexo ao fornecedor IVAN PEREIRA DE SOUSA 03734015154, CNPJ/CPF: 46.682.714/0001-28.
Encerramento do prazo - Convocação anexa	22/09/2023 11:01:17	Encerrado o prazo de Convocação de Anexo pelo fornecedor IVAN PEREIRA DE SOUSA 03734015154, CNPJ/CPF: 46.682.714/0001-28.
Abertura do prazo - Convocação anexa	22/09/2023 11:57:07	Convocado para envio de anexo ao fornecedor IVAN PEREIRA DE SOUSA 03734015154, CNPJ/CPF: 46.682.714/0001-28.
Encerramento do prazo - Convocação anexa	22/09/2023 12:07:53	Encerrado o prazo de Convocação de Anexo pelo fornecedor IVAN PEREIRA DE SOUSA 03734015154, CNPJ/CPF: 46.682.714/0001-28.
Aceite a proposta	22/09/2023 12:41:54	Aceite individualmente a proposta. Fornecedor: IVAN PEREIRA DE SOUSA 03734015154, CNPJ/CPF: 46.682.714/0001-28, pelo melhor lance de R\$ 2.382.0100. Motivo: Compreendendo os critérios de habilitação deste edital no item 4.4, declaro aceitação a proposta melhor definição do item 01, deste certo com valor de R\$ 2.382,01.
Habilitação de fornecedor	22/09/2023 12:52:03	Habilitação em grupo de propostas. Fornecedor: IVAN PEREIRA DE SOUSA 03734015154 - CNPJ/CPF: 46.682.714/0001-28

Não há interesse de recurso para o item

Item: 2 - Fogão gás

Propostas Participaram deste item as empresas abaixo relacionadas, com suas respectivas propostas. (As propostas com * na frente foram desclassificadas)

CNPJ/CPF	Fornecedor	ME/EPP Equipada	Declaração ME/EPP	Quantidade	Unidade Valor.	Valor Global	Dados/Hora Registro
14.032.244/0001-60	SIGMA DA AMAZÔNIA LTDA	Sim	Sim	3	R\$ 1.720.0000	R\$ 5.160.0000	21/09/2023 01:14:11
	Marca: ITATIAIA Fabricante: ITATIAIA Modelo / Versão: STAR Descrição subjacente do Objeto Ofertado: FOGÃO GÁS, TIPO FOGÃO CONVENCIONAL, QUANTIDADE BOCAS 4 UN, NORMAS TÉCNICAS SELO INMETRO GATEGORIA 'A', CARACTERÍSTICAS ADICIONAIS ACENDIMENTO AUTOMÁTICO/FORNO AUTOLIMPANTE/ TAM-, VOLTAGEM 110/220 V, COR BRANCA Porta da empresa: ME/EPP						
22.172.177/0001-08	MS SERVIÇOS, COMÉRCIO E REPRESENTAÇÕES LTDA	Sim	Sim	3	R\$ 1.723.0000	R\$ 5.169.0000	19/09/2023 16:57:19
	Marca: BRASLAR/ SIRIUS Fabricante: BRASLAR/ SIRIUS Modelo / Versão: BRASLAR/ SIRIUS Descrição subjacente do Objeto Ofertado: FOGÃO GÁS QUANTIDADEBOCAS: 4 UM TIPO FOGÃO:CONVENCIONAL COR: BRANCA Porte da empresa: ME/EPP						
49.998.224/0001-23	TCP ELETROS LTDA	Sim	Sim	3	R\$ 1.723.0000	R\$ 5.169.0000	20/09/2023 17:18:41
	Marca: BRASLAR-4B Fabricante: BRASLAR-4B Modelo / Versão: BRASLAR-4B Descrição adquirida do Objeto Ofertado: FOGÃO GÁS QUANTIDADE BOCAS: 4 UM TIPO FOGÃO: CONVENCIONAL COR: BRANCA Porte da empresa: ME/EPP						
07.204.141/0001-75	LEGALMART SERVIÇO EM EVENTOS LTDA	Sim	Sim	3	R\$ 1.723.0000	R\$ 5.169.0000	20/09/2023 18:48:48

	Marca: BRASLAR SIRIUS Fabricante: BRASLAR SIRIUS Modelo / Versão: BRASLAR SIRIUS Descrição adquirida do Objeto Ofertado: Fogão Gás Quantidade Bocas: 4 UN, Tipo Fogão: Convencional , Cor: Branca , Características Adicionais: Acendimento Automático / Forno Autolimpante / Tam- , Normas Técnicas: Selo Inmetro Categoria "A", Tensão: 110/220 Porta da empresa: ME/EPP						
28.572.074/0001-11	ECO MOURA	Sim	Sim	3	R\$ 1.723.0000	R\$ 5.169.0000	20/09/2023 18:49:13
	Marca: MUELLER Fabricante: MUELLER Modelo / Versão: MUELLER / MFI4BB Descrição prévia do Objeto Ofertado: FOGÃO GÁS QUANTIDADE BOCAS: 4 UM TIPO FOGÃO: CONVENCIONAL COR: BRANCA Porte da empresa: ME/EPP						
45.915.893/0001-33	PETRA COMERCIAL LTDA	Sim	Sim	3	R\$ 1.723.0000	R\$ 5.169.0000	21/09/2023 01:36:44
	Marca: BRASLAR Fabricante: BRASLAR Modelo / Versão: FOGAO 4B BRASLAR SIRIUS S/ACEND Descrição do Objeto Ofertado: "FOGÃO GÁS QUANTIDADEBOCAS: 4 UM TIPO FOGÃO:CONVENCIONAL COR: BRANCA" Porte da empresa: ME/EPP						
42.753.718/0001-07	CASTRO EQUIPAMENTOS LTDA	Sim	Sim	3	R\$ 1.723.0000	R\$ 5.169.0000	21/09/2023 10:28:36
	Marca: Braslar Fabricante: Braslar Modelo / Versão: Sirius Descrição anterior do Objeto Ofertado: "FOGÃO GÁS QUANTIDADEBOCAS: 4 UM TIPO FOGÃO:CONVENCIONAL COR: BRANCA" Porte da empresa: ME/EPP						
32.519.346/0001-97	GASKAM COMÉRCIO E CONSTRUÇÃO CIVIL LTDA	Sim	Sim	3	R\$ 1.723.1100	R\$ 5.169.3300	20/09/2023 15:12:43
	Marca: BRASLAR Fabricante: BRASLAR Modelo / Versão: 4 BOCAS Descrição necessária do Objeto Ofertado: Fogão gás - Fogão Gás Quantidade Bocas: 4 UN, Tipo Fogão: Convencional , Cor: Branca , Características Adicionais: Acendimento Automático / Forno Autolimpante / Tam- , Normas Técnicas: Selo Inmetro Categoria "A", Voltagem: 110/220 Porta da empresa: ME/EPP						
45.329.312/0001-81	BT COMÉRCIO INTELIGENTE LTDA	Sim	Sim	3	R\$ 1.723.1100	R\$ 5.169.3300	20/09/2023 16:29:22
	Marca: CLARICE Fabricante: CLARICE Modelo / Versão: 4Q Branco Descrição subjacente do Objeto Ofertado: FOGÃO GÁS QUANTIDADE BOCAS: 4 UM TIPO FOGÃO: CONVENCIONAL COR: BRANCA Porte da empresa: ME/EPP						
77.941.490/0001-55	GAZIN INDÚSTRIA E COMÉRCIO DE MÓVEIS E ELETRODOMÉSTICOS SA	Não	Não	3	R\$ 1.723.1100	R\$ 5.169.3300	20/09/2023 18:03:06
	Marca: ATLAS Fabricante: ATLAS Modelo / Versão: FOGAO 4B ATLAS MONACO PLUS C/ACEND Descrição do Objeto Ofertado: FOGÃO GÁS QUANTIDADE BOCAS: 4 UM TIPO FOGÃO: CONVENCIONAL COR: BRANCA Porte da empresa: Demais (Diferente de ME/EPP)						
43.929.052/0001-50	JDG SERVICO E COMÉRCIO LTDA	Sim	Sim	3	R\$ 1.723.1100	R\$ 5.169.3300	20/09/2023 19:07:31
	Marca: ATLAS Fabricante: ATLAS Modelo / Versão: SIMPLES Descrição necessária do Objeto Ofertado: Fogão Gás Quantidade Bocas: 4 UN, Tipo Fogão: Convencional , Cor: Branca , Características Adicionais: Acendimento Automático / Forno Autolimpante / Tam- , Normas Técnicas: Selo Inmetro Categoria "A", Tensão: 110/220 Porta da empresa: ME/EPP						
41.635.226/0001-46	41.635.226 EDUARDO GABRIEL DA SILVA DANTAS	Sim	Sim	3	R\$ 1.723.1100	R\$ 5.169.3300	21/09/2023 08:41:45
	Marca: realce Fabricante: realce Modelo / Versão: 4 bocas Descrição prévia do Objeto Oferecido: FOGÃO GÁS QUANTIDADE BOCAS: 4 UM TIPO FOGÃO: CONVENCIONAL COR: BRANCA Porte da empresa: ME/EPP						
20.795.155/0001-79	INFANTARIA COMERCIAL LTDA	Sim	Sim	3	R\$ 1.723.1100	R\$ 5.169.3300	21/09/2023 08:41:48

	Marca: atlas Fabricante: atlas Modelo / Versão: monaco Descrição prévia do Objeto Ofertado: FOGÃO GÁS QUANTIDADE BOCAS: 4 UM TIPO FOGÃO: CONVENCIONAL COR: BRANCA Porte da empresa: ME/EPP						
92.823.764/0001-03	DIRCEU LONGO & CIA LTDA	Sim	Sim	3	R\$ 1.797.0000	R\$ 5.391.0000	21/09/2023 08:38:59
	Marca: VENAX Fabricante: VENAX Modelo / Versão: PICASSO 18426 4 bocas Descrição prévia do Objeto Ofertado: Fogão gás - Fogão Gás Quantidade Bocas: 4 UN, Tipo Fogão: Convencional , Cor: Branca , Características Adicionais: Acendimento Automático / Forno Autolimpante / Tam - , Normas Técnicas: Selo Inmetro Categoria "A", Voltagem: 110/220 Porta da empresa: ME/EPP						
36.073.412/0001-07	PLP SOLUÇÕES E COMÉRCIO LTDA	Sim	Sim	3	R\$ 2.021.8000	R\$ 6.065.4000	20/09/2023 17:34:36
	Marca: Atlas Coliseum Plus Fabricante: Atlas Coliseum Plus Modelo / Versão: Atlas Coliseum Plus Descrição subjacente do Objeto Ofertado: FOGÃO GÁS QUANTIDADE BOCAS:4 UM TIPO FOGÃO: CONVENCIONAL COR: BRANCA Porte da empresa: ME/EPP						
45.769.285/0001-68	REDNOV FERRAMENTAS LTDA.	Sim	Sim	3	R\$ 9.000.0000	R\$ 27.000.0000	21/09/2023 10:03:00
	Marca: Clarice Fabricante: Clarice Modelo / Versão: Clarice Descrição Detalhada do Objeto Ofertado: FOGÃO GÁS QUANTIDADE BOCAS: 4 UM TIPO FOGÃO: CONVENCIONAL COR: BRANCA Porte da empresa: ME/EPP						
43.973.781/0001-03	PLANETA COMERCIO E DISTRIBUICAO DE EQUIPAMENTOS E PRODUTOS LTDA	Sim	Sim	3	R\$ 10.000,0000	R\$ 30.000,0000	20/09/2023 12:33:33
	Marca: ESMALTEC Fabricante: ESMALTEC Modelo / Versão: BALI Descrição Detalhada do Objeto Ofertado: FOGÃO GÁS, TIPO FOGÃO CONVENCIONAL, QUANTIDADE BOCAS 4 UN, NORMAS TÉCNICAS SELO INMETRO GATEGORIA 'A', CARACTERÍSTICAS ADICIONAIS ACENDIMENTO AUTOMÁTICO/FORNO AUTOLIMPANTE/ TAM-, VOLTAGEM 110/220 V, COR BRANCA Porte da empresa: ME/EPP						

Lances (Obs: lances com * na frente indicam que foram excluídos)

Valor do Lance	CNPJ/CPF	Data/Hora Registro
R\$ 10.000,0000	43.973.781/0001-03	21/09/2023 10:30:00:820
R\$ 9.000,0000	45.769.285/0001-68	21/09/2023 10:30:00:820
R\$ 2.021,8000	36.073.412/0001-07	21/09/2023 10:30:00:820
R\$ 1.797,0000	92.823.764/0001-03	21/09/2023 10:30:00:820
R\$ 1.723,1100	43.929.052/0001-50	21/09/2023 10:30:00:820
R\$ 1.723,1100	32.519.346/0001-97	21/09/2023 10:30:00:820
R\$ 1.723,1100	77.941.490/0001-55	21/09/2023 10:30:00:820
R\$ 1.723,1100	41.635.226/0001-46	21/09/2023 10:30:00:820
R\$ 1.723,1100	20.795.155/0001-79	21/09/2023 10:30:00:820
R\$ 1.723,1100	45.329.312/0001-81	21/09/2023 10:30:00:820
R\$ 1.723,0000	22.172.177/0001-08	21/09/2023 10:30:00:820
R\$ 1.723,0000	49.998.224/0001-23	21/09/2023 10:30:00:820
R\$ 1.723,0000	45.915.893/0001-33	21/09/2023 10:30:00:820
R\$ 1.723,0000	07.204.141/0001-75	21/09/2023 10:30:00:820
R\$ 1.723,0000	42.753.718/0001-07	21/09/2023 10:30:00:820
R\$ 1.723,0000	28.572.074/0001-11	21/09/2023 10:30:00:820
R\$ 1.720,0000	14.032.244/0001-60	21/09/2023 10:30:00:820
R\$ 1.719,5000	42.753.718/0001-07	21/09/2023 10:40:04:040
R\$ 1.719,4900	45.329.312/0001-81	21/09/2023 10:40:05:790
R\$ 1.718,9900	42.753.718/0001-07	21/09/2023 10:40:24:987
R\$ 1.718,9800	45.329.312/0001-81	21/09/2023 10:40:26:787
R\$ 1.718,4800	42.753.718/0001-07	21/09/2023 10:40:43:023
R\$ 1.718,4700	45.329.312/0001-81	21/09/2023 10:40:47:287
R\$ 1.715,0000	22.172.177/0001-08	21/09/2023 10:40:48:097
R\$ 1.714,5000	42.753.718/0001-07	21/09/2023 10:41:01:093
R\$ 1.714,4900	45.329.312/0001-81	21/09/2023 10:41:05:587
R\$ 1.650,0000	77.941.490/0001-55	21/09/2023 10:41:21:070

	R\$ 1.713,9900	42.753.718/0001-07	21/09/2023 10:41:22:137
	R\$ 1.649,5000	42.753.718/0001-07	21/09/2023 10:41:25:160
	R\$ 1.649,4900	45.329.312/0001-81	21/09/2023 10:41:26:583
	R\$ 1.648,9900	42.753.718/0001-07	21/09/2023 10:41:40:193
	R\$ 1.648,9800	45.329.312/0001-81	21/09/2023 10:41:47:290
	R\$ 1.640,0000	22.172.177/0001-08	21/09/2023 10:41:52:207
	R\$ 1.639,5000	42.753.718/0001-07	21/09/2023 10:42:01:297
	R\$ 1.639,4900	45.329.312/0001-81	21/09/2023 10:42:05:283
	R\$ 1.630,0000	22.172.177/0001-08	21/09/2023 10:42:22:003
	R\$ 1.638,9900	42.753.718/0001-07	21/09/2023 10:42:22:313
	R\$ 1.629,5000	42.753.718/0001-07	21/09/2023 10:42:25:640
	R\$ 1.629,9900	45.329.312/0001-81	21/09/2023 10:42:26:283
	R\$ 1.629,4900	45.329.312/0001-81	21/09/2023 10:42:30:293
	R\$ 1.628,9900	42.753.718/0001-07	21/09/2023 10:42:40:517
	R\$ 1.628,9800	45.329.312/0001-81	21/09/2023 10:42:47:487
	R\$ 1.620,0000	22.172.177/0001-08	21/09/2023 10:42:58:447
	R\$ 1.619,5000	42.753.718/0001-07	21/09/2023 10:43:01:370
	R\$ 1.619,4900	45.329.312/0001-81	21/09/2023 10:43:05:290
	R\$ 1.600,0000	22.172.177/0001-08	21/09/2023 10:43:19:870
	R\$ 1.618,9900	42.753.718/0001-07	21/09/2023 10:43:22:400
	R\$ 1.500,0000	49.998.224/0001-23	21/09/2023 10:43:22:780
	R\$ 1.599,5000	42.753.718/0001-07	21/09/2023 10:43:25:400
	R\$ 1.499,9900	45.329.312/0001-81	21/09/2023 10:43:26:483
	R\$ 1.499,5000	42.753.718/0001-07	21/09/2023 10:43:28:430
	R\$ 1.499,4900	45.329.312/0001-81	21/09/2023 10:43:48:083
	R\$ 1.499,0000	22.172.177/0001-08	21/09/2023 10:43:51:490
	R\$ 1.498,5000	42.753.718/0001-07	21/09/2023 10:44:01:477
	R\$ 1.498,4900	45.329.312/0001-81	21/09/2023 10:44:05:460
	R\$ 1.497,9900	42.753.718/0001-07	21/09/2023 10:44:22:877
	R\$ 1.490,0000	22.172.177/0001-08	21/09/2023 10:44:23:143
	R\$ 1.489,9900	45.329.312/0001-81	21/09/2023 10:44:26:570
	R\$ 1.489,4900	42.753.718/0001-07	21/09/2023 10:44:40:567
	R\$ 1.430,0000	49.998.224/0001-23	21/09/2023 10:44:44:517
	R\$ 1.429,9900	45.329.312/0001-81	21/09/2023 10:44:47:683
	R\$ 1.400,0000	22.172.177/0001-08	21/09/2023 10:44:49:797
	R\$ 1.399.5000	42.753.718/0001-07	21/09/2023 10:45:01:577
	R\$ 1.399.4900	45.329.312/0001-81	21/09/2023 10:45:05:470
	R\$ 1.390.0000	22.172.177/0001-08	21/09/2023 10:45:10:680
	R\$ 1.389.5000	42.753.718/0001-07	21/09/2023 10:45:19:607
	R\$ 1.389.4900	45.329.312/0001-81	21/09/2023 10:45:26:483
	R\$ 1.388.9900	42.753.718/0001-07	21/09/2023 10:45:28:630
	R\$ 1.350.0000	22.172.177/0001-08	21/09/2023 10:45:33:057
	R\$ 1.349.5000	42.753.718/0001-07	21/09/2023 10:45:40:647
	R\$ 1.349.4900	45.329.312/0001-81	21/09/2023 10:45:47:480
	R\$ 1.300.0000	22.172.177/0001-08	21/09/2023 10:45:49:953
	R\$ 1.398.0000	43.929.052/0001-50	21/09/2023 10:45:51:007
	R\$ 1.250.0000	77.941.490/0001-55	21/09/2023 10:46:01:067
	R\$ 1.299.5000	42.753.718/0001-07	21/09/2023 10:46:01:687
	R\$ 1.249.9900	45.329.312/0001-81	21/09/2023 10:46:02:590
	R\$ 1.250.0000	49.998.224/0001-23	21/09/2023 10:46:02:880
	R\$ 1.249.5000	42.753.718/0001-07	21/09/2023 10:46:04:677
	R\$ 1.600.0000	07.204.141/0001-75	21/09/2023 10:46:05:447
	R\$ 1.249.4900	45.329.312/0001-81	21/09/2023 10:46:05:590
	R\$ 1.240.0000	49.998.224/0001-23	21/09/2023 10:46:11:223
	R\$ 1.200.0000	22.172.177/0001-08	21/09/2023 10:46:13:933
	R\$ 1.199.5000	42.753.718/0001-07	21/09/2023 10:46:19:720
	R\$ 1.199.4900	45.329.312/0001-81	21/09/2023 10:46:26:580
	R\$ 1.198.0000	43.929.052/0001-50	21/09/2023 10:46:40:247
	R\$ 1.198.9900	42.753.718/0001-07	21/09/2023 10:46:40:950
	R\$ 1.197.5000	42.753.718/0001-07	21/09/2023 10:46:43:780

	R\$ 1.197.4900	45.329.312/0001-81	21/09/2023 10:46:48:987
	R\$ 1.190.0000	22.172.177/0001-08	21/09/2023 10:46:50:923
	R\$ 1.189.5000	42.753.718/0001-07	21/09/2023 10:46:52:770
	R\$ 1.100.0000	22.172.177/0001-08	21/09/2023 10:47:05:790
	R\$ 1.099.9900	45.329.312/0001-81	21/09/2023 10:47:09:793
	R\$ 1.198.0000	28.572.074/0001-11	21/09/2023 10:47:12:153
	R\$ 1.100.0000	49.998.224/0001-23	21/09/2023 10:47:12:930
	R\$ 1.000.0000	22.172.177/0001-08	21/09/2023 10:47:16:033
	R\$ 1.050.0000	49.998.224/0001-23	21/09/2023 10:47:16:333
	R\$ 980 mil	49.998.224/0001-23	21/09/2023 10:47:19:410
	R\$ 999.5000	42.753.718/0001-07	21/09/2023 10:47:19:810
	R\$ 979.5000	42.753.718/0001-07	21/09/2023 10:47:22:803
	R\$ 979.4900	45.329.312/0001-81	21/09/2023 10:47:26:990
	R\$ 970 mil	22.172.177/0001-08	21/09/2023 10:47:28:973
	R\$ 969.5000	42.753.718/0001-07	21/09/2023 10:47:40:843
	R\$ 969.4900	45.329.312/0001-81	21/09/2023 10:47:47:590
	R\$ 960 mil	22.172.177/0001-08	21/09/2023 10:47:48:293
	R\$ 959.5000	42.753.718/0001-07	21/09/2023 10:48:01:880
	R\$ 959.4900	45.329.312/0001-81	21/09/2023 10:48:05:997
	R\$ 952.0600	20.795.155/0001-79	21/09/2023 10:48:08:410
	R\$ 1.599.9900	43.973.781/0001-03	21/09/2023 10:48:11:980
	R\$ 950.0000	22.172.177/0001-08	21/09/2023 10:48:16:290
	R\$ 949.5000	42.753.718/0001-07	21/09/2023 10:48:19:893
	R\$ 952.0500	32.519.346/0001-97	21/09/2023 10:48:24:180
	R\$ 1.599.9600	92.823.764/0001-03	21/09/2023 10:48:25:283
	R\$ 952.0500	45.769.285/0001-68	21/09/2023 10:48:25:740
	R\$ 949.4900	45.329.312/0001-81	21/09/2023 10:48:26:893
	R\$ 920 mil	77.941.490/0001-55	21/09/2023 10:48:28:253
	R\$ 912.0100	20.795.155/0001-79	21/09/2023 10:48:35:500
	R\$ 900.0000	22.172.177/0001-08	21/09/2023 10:48:36:060
	R\$ 1.599.9500	43.973.781/0001-03	21/09/2023 10:48:41:027
	R\$ 899.5000	42.753.718/0001-07	21/09/2023 10:48:41:213
	R\$ 919.9900	32.519.346/0001-97	21/09/2023 10:48:45:203
	R\$ 919.9900	45.769.285/0001-68	21/09/2023 10:48:46:770
	R\$ 899.4900	45.329.312/0001-81	21/09/2023 10:48:48:390
	R\$ 890 mil	22.172.177/0001-08	21/09/2023 10:48:51:510
	R\$ 882.6000	20.795.155/0001-79	21/09/2023 10:48:53:500
	R\$ 882.1000	42.753.718/0001-07	21/09/2023 10:48:55:983
	R\$ 1.599.9200	92.823.764/0001-03	21/09/2023 10:49:01:167
	R\$ 899.4800	45.769.285/0001-68	21/09/2023 10:49:04:760
	R\$ 882.0900	45.329.312/0001-81	21/09/2023 10:49:06:187
	R\$ 899.4800	32.519.346/0001-97	21/09/2023 10:49:06:270
	R\$ 880 mil	22.172.177/0001-08	21/09/2023 10:49:07:840
	R\$ 871 mil	49.998.224/0001-23	21/09/2023 10:49:14:037
	R\$ 872.8700	20.795.155/0001-79	21/09/2023 10:49:14:543
	R\$ 869.0500	20.795.155/0001-79	21/09/2023 10:49:17:537
	R\$ 868.5500	42.753.718/0001-07	21/09/2023 10:49:20:063
	R\$ 879.9900	32.519.346/0001-97	21/09/2023 10:49:24:287
	R\$ 879.9900	45.769.285/0001-68	21/09/2023 10:49:25:760
	R\$ 868.5400	45.329.312/0001-81	21/09/2023 10:49:27:200
	R\$ 867.0700	20.795.155/0001-79	21/09/2023 10:49:35:593
	R\$ 850.0000	77.941.490/0001-55	21/09/2023 10:49:37:987
	R\$ 849.5000	42.753.718/0001-07	21/09/2023 10:49:41:027
	R\$ 1.000.0000	41.635.226/0001-46	21/09/2023 10:49:41:730
	R\$ 868.5300	45.769.285/0001-68	21/09/2023 10:49:43:760
	R\$ 868.5300	32.519.346/0001-97	21/09/2023 10:49:45:383
	R\$ 849.4900	45.329.312/0001-81	21/09/2023 10:49:48:420
	R\$ 1.050.0000	07.204.141/0001-75	21/09/2023 10:49:51:493
	R\$ 844.4200	20.795.155/0001-79	21/09/2023 10:49:53:887
	R\$ 1.599.9100	43.973.781/0001-03	21/09/2023 10:49:56:937

	R\$ 843.9200	42.753.718/0001-07	21/09/2023 10:50:02:057
	R\$ 849.4800	45.769.285/0001-68	21/09/2023 10:50:04:763
	R\$ 843.9100	45.329.312/0001-81	21/09/2023 10:50:05:647
	R\$ 810 mil	49.998.224/0001-23	21/09/2023 10:50:10:073
	R\$ 808.2600	20.795.155/0001-79	21/09/2023 10:50:14:660
	R\$ 1.599.8800	92.823.764/0001-03	21/09/2023 10:50:19:580
	R\$ 807.7600	42.753.718/0001-07	21/09/2023 10:50:20:070
	R\$ 807.7500	45.329.312/0001-81	21/09/2023 10:50:26:590
	R\$ 809.9900	45.769.285/0001-68	21/09/2023 10:50:28:787
	R\$ 807.2600	20.795.155/0001-79	21/09/2023 10:50:32:663
	R\$ 800.0000	49.998.224/0001-23	21/09/2023 10:50:37:670
	R\$ 799.5000	42.753.718/0001-07	21/09/2023 10:50:41:377
	R\$ 807.7400	45.769.285/0001-68	21/09/2023 10:50:46:780
	R\$ 799.4900	45.329.312/0001-81	21/09/2023 10:50:48:193
	R\$ 790.5200	20.795.155/0001-79	21/09/2023 10:50:53:680
	R\$ 679 mil	77.941.490/0001-55	21/09/2023 10:51:01:973
	R\$ 790.0200	42.753.718/0001-07	21/09/2023 10:51:02:173
	R\$ 799.4800	45.769.285/0001-68	21/09/2023 10:51:04:783
	R\$ 678,5 mil	42.753.718/0001-07	21/09/2023 10:51:05:143
	R\$ 698.9500	45.329.312/0001-81	21/09/2023 10:51:05:550
	R\$ 785 mil	49.998.224/0001-23	21/09/2023 10:51:06:730
	R\$ 778.7300	20.795.155/0001-79	21/09/2023 10:51:08:877
	R\$ 670 mil	49.998.224/0001-23	21/09/2023 10:51:11:247
	R\$ 669.5000	42.753.718/0001-07	21/09/2023 10:51:20:197
	R\$ 1.020.0000	45.915.893/0001-33	21/09/2023 10:51:22:787
	R\$ 678.9900	45.769.285/0001-68	21/09/2023 10:51:36:193
	R\$ 1.599.8700	43.973.781/0001-03	21/09/2023 10:51:36:213
	R\$ 1.599.8400	92.823.764/0001-03	21/09/2023 10:51:40:163
	R\$ 650.0000	49.998.224/0001-23	21/09/2023 10:51:41:893
	R\$ 649.5000	42.753.718/0001-07	21/09/2023 10:52:02:247
	R\$ 780 mil	41.635.226/0001-46	21/09/2023 10:52:34:273
	R\$ 1.049.9900	36.073.412/0001-07	21/09/2023 10:52:40:933
	R\$ 640 mil	49.998.224/0001-23	21/09/2023 10:52:41:633
	R\$ 1.599.8300	43.973.781/0001-03	21/09/2023 10:52:55:073
	R\$ 1.599.8000	92.823.764/0001-03	21/09/2023 10:53:01:903
	R\$ 639,5 mil	42.753.718/0001-07	21/09/2023 10:53:02:827
	R\$ 630 mil	49.998.224/0001-23	21/09/2023 10:53:46:973
	R\$ 1.599.7900	43.973.781/0001-03	21/09/2023 10:53:52:947
	R\$ 1.599.7600	92.823.764/0001-03	21/09/2023 10:53:53:387
	R\$ 777 mil	41.635.226/0001-46	21/09/2023 10:54:00:187
	R\$ 771.1200	20.795.155/0001-79	21/09/2023 10:54:00:683
	R\$ 1.599.7500	43.973.781/0001-03	21/09/2023 10:54:44:953
	R\$ 1.599.7200	92.823.764/0001-03	21/09/2023 10:54:53:147
	R\$ 770 mil	41.635.226/0001-46	21/09/2023 10:55:08:630
	R\$ 1.599.7100	43.973.781/0001-03	21/09/2023 10:55:14:387
	R\$ 1.599.6600	92.823.764/0001-03	21/09/2023 10:55:17:743
	R\$ 1.599.6500	43.973.781/0001-03	21/09/2023 10:56:24:197
	R\$ 1.599.6200	92.823.764/0001-03	21/09/2023 10:56:32:993
	R\$ 1.599.6100	43.973.781/0001-03	21/09/2023 10:57:02:293
	R\$ 1.599.5800	92.823.764/0001-03	21/09/2023 10:57:06:043
	R\$ 1.599.5700	43.973.781/0001-03	21/09/2023 10:57:36:227
	R\$ 1.599.5300	92.823.764/0001-03	21/09/2023 10:57:51:450
	R\$ 1.599.5200	43.973.781/0001-03	21/09/2023 10:58:21:603
	R\$ 1.599.4700	92.823.764/0001-03	21/09/2023 10:58:31:453
	R\$ 1.599.4600	43.973.781/0001-03	21/09/2023 10:58:57:857
	R\$ 1.599.4200	92.823.764/0001-03	21/09/2023 10:59:07:053
	R\$ 1.599.4100	43.973.781/0001-03	21/09/2023 10:59:42:820
	R\$ 1.599.3600	92.823.764/0001-03	21/09/2023 10:59:43:960
	R\$ 1.599.3500	43.973.781/0001-03	21/09/2023 11:00:30:000
	R\$ 1.599.3000	92.823.764/0001-03	21/09/2023 11:00:42:320

	R\$ 1.599.2900	43.973.781/0001-03	21/09/2023 11:01:37:730
	R\$ 1.599.2600	92.823.764/0001-03	21/09/2023 11:01:38:803
	R\$ 1.599.2500	43.973.781/0001-03	21/09/2023 11:02:28:610
	R\$ 1.599.2100	92.823.764/0001-03	21/09/2023 11:02:35:477
	R\$ 1.599.2000	43.973.781/0001-03	21/09/2023 11:03:07:320
	R\$ 1.599.1500	92.823.764/0001-03	21/09/2023 11:03:13:750
	R\$ 1.599.1400	43.973.781/0001-03	21/09/2023 11:03:41:463
	R\$ 1.599.0900	92.823.764/0001-03	21/09/2023 11:03:46:937
	R\$ 1.599.0800	43.973.781/0001-03	21/09/2023 11:04:46:510
	R\$ 1.599.0400	92.823.764/0001-03	21/09/2023 11:04:49:513
	R\$ 1.599.0300	43.973.781/0001-03	21/09/2023 11:05:30:890
	R\$ 1.599.0000	92.823.764/0001-03	21/09/2023 11:05:43:580
	R\$ 1.598.9900	43.973.781/0001-03	21/09/2023 11:06:50:520
	R\$ 1.598.9500	92.823.764/0001-03	21/09/2023 11:07:04:477
	R\$ 1.598.9400	43.973.781/0001-03	21/09/2023 11:07:16:757
	R\$ 1.598.9000	92.823.764/0001-03	21/09/2023 11:07:29:740
	R\$ 1.598.8900	43.973.781/0001-03	21/09/2023 11:07:50:913
	R\$ 1.598.8500	92.823.764/0001-03	21/09/2023 11:07:52:957
	R\$ 1.598.8400	43.973.781/0001-03	21/09/2023 11:09:08:847
	R\$ 1.598.8000	92.823.764/0001-03	21/09/2023 11:09:09:380
	R\$ 1.598.7900	43.973.781/0001-03	21/09/2023 11:10:13:363
	R\$ 1.598.7600	92.823.764/0001-03	21/09/2023 11:10:29:713
	R\$ 1.598.7500	43.973.781/0001-03	21/09/2023 11:10:48:940
	R\$ 1.598.7000	92.823.764/0001-03	21/09/2023 11:10:50:877
	R\$ 1.598.6900	43.973.781/0001-03	21/09/2023 11:11:21:040
	R\$ 1.598.6400	92.823.764/0001-03	21/09/2023 11:11:23:453
	R\$ 1.598.6300	43.973.781/0001-03	21/09/2023 11:12:07:433
	R\$ 1.598.5900	92.823.764/0001-03	21/09/2023 11:12:08:367
	R\$ 1.598.5800	43.973.781/0001-03	21/09/2023 11:12:47:040
	R\$ 1.598.5500	92.823.764/0001-03	21/09/2023 11:12:50:340
	R\$ 629.5000	42.753.718/0001-07	21/09/2023 11:13:21:100
	R\$ 629 mil	49.998.224/0001-23	21/09/2023 11:13:42:793
	R\$ 1.598.5400	43.973.781/0001-03	21/09/2023 11:13:49:643
	R\$ 1.598.5100	92.823.764/0001-03	21/09/2023 11:13:52:867
	R\$ 628.5000	42.753.718/0001-07	21/09/2023 11:14:04:740
	R\$ 1.598.5000	43.973.781/0001-03	21/09/2023 11:14:41:050
	R\$ 1.598.4600	92.823.764/0001-03	21/09/2023 11:14:54:537
	R\$ 1.598.4500	43.973.781/0001-03	21/09/2023 11:16:22:700
	R\$ 1.598.4100	92.823.764/0001-03	21/09/2023 11:16:30:837
	R\$ 1.598.4000	43.973.781/0001-03	21/09/2023 11:17:20:483
	R\$ 1.598.3600	92.823.764/0001-03	21/09/2023 11:17:31:223
	R\$ 1.598.3500	43.973.781/0001-03	21/09/2023 11:17:54:403
	R\$ 1.598.3000	92.823.764/0001-03	21/09/2023 11:18:08:340
	R\$ 1.598.2900	43.973.781/0001-03	21/09/2023 11:18:52:140
	R\$ 1.598.2400	92.823.764/0001-03	21/09/2023 11:19:07:317
	R\$ 1.598.2300	43.973.781/0001-03	21/09/2023 11:19:37:757
	R\$ 1.598.1800	92.823.764/0001-03	21/09/2023 11:19:43:537
	R\$ 1.040.0000	07.204.141/0001-75	21/09/2023 11:19:52:010
	R\$ 1.598.1700	43.973.781/0001-03	21/09/2023 11:20:23:147
	R\$ 1.598.1400	92.823.764/0001-03	21/09/2023 11:20:32:530
	R\$ 1.598.1300	43.973.781/0001-03	21/09/2023 11:21:05:573
	R\$ 1.598.0900	92.823.764/0001-03	21/09/2023 11:21:10:723
	R\$ 1.598.0800	43.973.781/0001-03	21/09/2023 11:22:00:197
	R\$ 1.598.0500	92.823.764/0001-03	21/09/2023 11:22:05:067
	R\$ 1.598.0400	43.973.781/0001-03	21/09/2023 11:23:10:603
	R\$ 628 mil	49.998.224/0001-23	21/09/2023 11:23:17:300
	R\$ 627.5000	42.753.718/0001-07	21/09/2023 11:23:21:170
	R\$ 1.597.9900	92.823.764/0001-03	21/09/2023 11:23:25:843
	R\$ 622 mil	49.998.224/0001-23	21/09/2023 11:23:48:433
	R\$ 621.6200	42.753.718/0001-07	21/09/2023 11:24:00:257

	R\$ 1.597.9800	43.973.781/0001-03	21/09/2023 11:24:31:657
	R\$ 1.597.9300	92.823.764/0001-03	21/09/2023 11:24:34:480
	R\$ 1.597.9200	43.973.781/0001-03	21/09/2023 11:25:12:363
	R\$ 1.597.8700	92.823.764/0001-03	21/09/2023 11:25:19:770
	R\$ 1.597.8600	43.973.781/0001-03	21/09/2023 11:25:41:333
	R\$ 1.597.8200	92.823.764/0001-03	21/09/2023 11:25:48:187
	R\$ 621 mil	49.998.224/0001-23	21/09/2023 11:26:05:587
	R\$ 1.597.8100	43.973.781/0001-03	21/09/2023 11:26:24:870
	R\$ 1.597.7700	92.823.764/0001-03	21/09/2023 11:26:27:510
	R\$ 1.597.7600	43.973.781/0001-03	21/09/2023 11:27:14:010
	R\$ 1.597.7200	92.823.764/0001-03	21/09/2023 11:27:21:987
	R\$ 1.597.7100	43.973.781/0001-03	21/09/2023 11:28:15:123
	R\$ 1.597.6800	92.823.764/0001-03	21/09/2023 11:28:18:970
	R\$ 1.597.6700	43.973.781/0001-03	21/09/2023 11:29:43:127
	R\$ 1.597.6400	92.823.764/0001-03	21/09/2023 11:29:59:820
	R\$ 1.597.6300	43.973.781/0001-03	21/09/2023 11:30:34:583
	R\$ 1.597.5900	92.823.764/0001-03	21/09/2023 11:30:39:117
	R\$ 1.597.5800	43.973.781/0001-03	21/09/2023 11:31:11:993
	R\$ 1.597.5400	92.823.764/0001-03	21/09/2023 11:31:12:060
	R\$ 1.597.5300	43.973.781/0001-03	21/09/2023 11:32:07:157
	R\$ 1.597.4800	92.823.764/0001-03	21/09/2023 11:32:19:500
	R\$ 1.597.4700	43.973.781/0001-03	21/09/2023 11:33:03:193
	R\$ 1.597.4400	92.823.764/0001-03	21/09/2023 11:33:10:557
	R\$ 1.597.4300	43.973.781/0001-03	21/09/2023 11:34:08:200
	R\$ 1.597.4000	92.823.764/0001-03	21/09/2023 11:34:09:300
	R\$ 1.597.3900	43.973.781/0001-03	21/09/2023 11:34:52:783
	R\$ 1.597.3400	92.823.764/0001-03	21/09/2023 11:35:00:357
	R\$ 1.597.3300	43.973.781/0001-03	21/09/2023 11:35:42:610
	R\$ 1.597.2900	92.823.764/0001-03	21/09/2023 11:35:49:580
	R\$ 1.597.2800	43.973.781/0001-03	21/09/2023 11:37:30:463
	R\$ 1.597.2500	92.823.764/0001-03	21/09/2023 11:37:40:490
	R\$ 1.597.2400	43.973.781/0001-03	21/09/2023 11:38:46:943
	R\$ 1.597.2000	92.823.764/0001-03	21/09/2023 11:39:00:957
	R\$ 1.597.1900	43.973.781/0001-03	21/09/2023 11:39:20:763
	R\$ 1.597.1500	92.823.764/0001-03	21/09/2023 11:39:34:627
	R\$ 1.597.1400	43.973.781/0001-03	21/09/2023 11:39:47:163
	R\$ 1.597.1100	92.823.764/0001-03	21/09/2023 11:39:56:403
	R\$ 1.597.1000	43.973.781/0001-03	21/09/2023 11:40:23:163
	R\$ 1.597.0500	92.823.764/0001-03	21/09/2023 11:40:30:410
	R\$ 1.597.0400	43.973.781/0001-03	21/09/2023 11:41:05:390
	R\$ 1.597.0000	92.823.764/0001-03	21/09/2023 11:41:07:507
	R\$ 1.596.9900	43.973.781/0001-03	21/09/2023 11:42:01:797
	R\$ 1.596.9500	92.823.764/0001-03	21/09/2023 11:42:05:687
	R\$ 1.596.9400	43.973.781/0001-03	21/09/2023 11:42:49:783
	R\$ 1.596.8900	92.823.764/0001-03	21/09/2023 11:42:53:577
	R\$ 1.596.8800	43.973.781/0001-03	21/09/2023 11:43:52:193
	R\$ 1.596.8500	92.823.764/0001-03	21/09/2023 11:43:59:890
	R\$ 1.596.8400	43.973.781/0001-03	21/09/2023 11:44:52:023
	R\$ 1.596.8000	92.823.764/0001-03	21/09/2023 11:44:53:543
	R\$ 1.596.7900	43.973.781/0001-03	21/09/2023 11:46:05:463
	R\$ 1.596.7500	92.823.764/0001-03	21/09/2023 11:46:10:987
	R\$ 1.596.7400	43.973.781/0001-03	21/09/2023 11:46:42:563
	R\$ 1.596.7000	92.823.764/0001-03	21/09/2023 11:46:49:393
	R\$ 1.596.6900	43.973.781/0001-03	21/09/2023 11:47:33:593
	R\$ 1.596.6500	92.823.764/0001-03	21/09/2023 11:47:35:943
	R\$ 1.596.6400	43.973.781/0001-03	21/09/2023 11:48:56:577
	R\$ 1.596.6100	92.823.764/0001-03	21/09/2023 11:48:58:177
	R\$ 1.596.6000	43.973.781/0001-03	21/09/2023 11:50:04:830
	R\$ 1.596.5500	92.823.764/0001-03	21/09/2023 11:50:05:647
	R\$ 1.596.5400	43.973.781/0001-03	21/09/2023 11:51:08:440

	R\$ 1.596.4900	92.823.764/0001-03	21/09/2023 11:51:22:410
	R\$ 1.596.4800	43.973.781/0001-03	21/09/2023 11:52:04:793
	R\$ 1.596.4400	92.823.764/0001-03	21/09/2023 11:52:17:590
	R\$ 620.9000	42.753.718/0001-07	21/09/2023 11:52:25:493
	R\$ 1.596.4300	43.973.781/0001-03	21/09/2023 11:53:32:227
	R\$ 1.596.3900	92.823.764/0001-03	21/09/2023 11:53:33:463
	R\$ 619 mil	49.998.224/0001-23	21/09/2023 11:54:49:933
	R\$ 1.596.3800	43.973.781/0001-03	21/09/2023 11:54:57:457
	R\$ 1.596.3500	92.823.764/0001-03	21/09/2023 11:55:02:107
	R\$ 1.596.3400	43.973.781/0001-03	21/09/2023 11:55:57:647
	R\$ 1.596.3000	92.823.764/0001-03	21/09/2023 11:56:00:057
	R\$ 1.596.2900	43.973.781/0001-03	21/09/2023 11:57:32:120
	R\$ 1.596.2500	92.823.764/0001-03	21/09/2023 11:57:42:960
	R\$ 1.596.2400	43.973.781/0001-03	21/09/2023 11:58:40:363
	R\$ 1.596.2100	92.823.764/0001-03	21/09/2023 11:58:43:537
	R\$ 1.596.2000	43.973.781/0001-03	21/09/2023 12:00:34:050
	R\$ 1.596.1600	92.823.764/0001-03	21/09/2023 12:00:36:453
	R\$ 1.596.1500	43.973.781/0001-03	21/09/2023 12:02:15:587
	R\$ 1.596.1000	92.823.764/0001-03	21/09/2023 12:02:17:263
	R\$ 1.596.0900	43.973.781/0001-03	21/09/2023 12:03:31:593
	R\$ 1.596.0600	92.823.764/0001-03	21/09/2023 12:03:51:750
	R\$ 1.596.0500	43.973.781/0001-03	21/09/2023 12:05:02:923
	R\$ 1.596.0000	92.823.764/0001-03	21/09/2023 12:05:05:800
	R\$ 1.595.9900	43.973.781/0001-03	21/09/2023 12:06:36:763
	R\$ 1.595.9400	92.823.764/0001-03	21/09/2023 12:06:42:867
	R\$ 1.595.9300	43.973.781/0001-03	21/09/2023 12:07:49:887
	R\$ 1.595.9000	92.823.764/0001-03	21/09/2023 12:07:55:627
	R\$ 1.595.8900	43.973.781/0001-03	21/09/2023 12:09:03:500
	R\$ 1.595.8600	92.823.764/0001-03	21/09/2023 12:09:08:113
	R\$ 1.595.8500	43.973.781/0001-03	21/09/2023 12:09:56:060
	R\$ 1.595.8000	92.823.764/0001-03	21/09/2023 12:09:56:847
	R\$ 1.595.7900	43.973.781/0001-03	21/09/2023 12:10:53:683
	R\$ 1.595.7400	92.823.764/0001-03	21/09/2023 12:11:01:787
	R\$ 1.595.7300	43.973.781/0001-03	21/09/2023 12:12:39:447
	R\$ 1.595.6900	92.823.764/0001-03	21/09/2023 12:12:43:153
	R\$ 1.595.6800	43.973.781/0001-03	21/09/2023 12:13:42:260
	R\$ 1.595.6500	92.823.764/0001-03	21/09/2023 12:13:47:567
	R\$ 1.595.6400	43.973.781/0001-03	21/09/2023 12:15:03:430
	R\$ 1.595.5900	92.823.764/0001-03	21/09/2023 12:15:19:050
	R\$ 1.595.5800	43.973.781/0001-03	21/09/2023 12:16:10:703
	R\$ 1.595.5500	92.823.764/0001-03	21/09/2023 12:16:26:343
	R\$ 1.595.5400	43.973.781/0001-03	21/09/2023 12:17:25:353
	R\$ 1.595.5100	92.823.764/0001-03	21/09/2023 12:17:31:597
	R\$ 1.595.5000	43.973.781/0001-03	21/09/2023 12:18:32:580
	R\$ 1.595.4700	92.823.764/0001-03	21/09/2023 12:18:41:770
	R\$ 1.595.4600	43.973.781/0001-03	21/09/2023 12:19:56:077
	R\$ 1.595.4200	92.823.764/0001-03	21/09/2023 12:19:57:453
	R\$ 1.595.4100	43.973.781/0001-03	21/09/2023 12:21:02:843
	R\$ 1.595.3600	92.823.764/0001-03	21/09/2023 12:21:12:137
	R\$ 1.595.3500	43.973.781/0001-03	21/09/2023 12:21:54:577
	R\$ 1.595.3100	92.823.764/0001-03	21/09/2023 12:21:54:977
	R\$ 1.595.3000	43.973.781/0001-03	21/09/2023 12:23:27:613
	R\$ 1.595.2500	92.823.764/0001-03	21/09/2023 12:23:29:143
	R\$ 1.595.2400	43.973.781/0001-03	21/09/2023 12:25:24:847
	R\$ 1.595.2100	92.823.764/0001-03	21/09/2023 12:25:27:087
	R\$ 1.595.2000	43.973.781/0001-03	21/09/2023 12:26:26:667
	R\$ 1.595.1700	92.823.764/0001-03	21/09/2023 12:26:30:477
	R\$ 1.595.1600	43.973.781/0001-03	21/09/2023 12:27:09:463
	R\$ 1.595.1300	92.823.764/0001-03	21/09/2023 12:27:17:210
	R\$ 1.595.1200	43.973.781/0001-03	21/09/2023 12:28:14:583

	R\$ 1.595.0900	92.823.764/0001-03	21/09/2023 12:28:19:567
	R\$ 1.595.0800	43.973.781/0001-03	21/09/2023 12:29:09:900
	R\$ 1.595.0400	92.823.764/0001-03	21/09/2023 12:29:16:787
	R\$ 1.595.0300	43.973.781/0001-03	21/09/2023 12:30:01:657
	R\$ 1.595.0000	92.823.764/0001-03	21/09/2023 12:30:07:967
	R\$ 1.594.9900	43.973.781/0001-03	21/09/2023 12:30:58:100
	R\$ 1.594.9600	92.823.764/0001-03	21/09/2023 12:31:16:277
	R\$ 1.594.9500	43.973.781/0001-03	21/09/2023 12:32:06:300
	R\$ 1.594.9000	92.823.764/0001-03	21/09/2023 12:32:16:740
	R\$ 1.594.8900	43.973.781/0001-03	21/09/2023 12:33:14:470
	R\$ 1.594.8500	92.823.764/0001-03	21/09/2023 12:33:25:357
	R\$ 1.594.8400	43.973.781/0001-03	21/09/2023 12:34:43:203
	R\$ 1.594.7900	92.823.764/0001-03	21/09/2023 12:34:47:277
	R\$ 1.594.7800	43.973.781/0001-03	21/09/2023 12:35:31:270
	R\$ 1.594.7500	92.823.764/0001-03	21/09/2023 12:35:34:857
	R\$ 1.594.7400	43.973.781/0001-03	21/09/2023 12:36:54:950
	R\$ 1.594.7000	92.823.764/0001-03	21/09/2023 12:36:56:693
	R\$ 1.594.6900	43.973.781/0001-03	21/09/2023 12:38:15:527
	R\$ 1.594.6400	92.823.764/0001-03	21/09/2023 12:38:20:243
	R\$ 1.594.6300	43.973.781/0001-03	21/09/2023 12:39:45:173
	R\$ 1.594.6000	92.823.764/0001-03	21/09/2023 12:39:53:477
	R\$ 1.594.5900	43.973.781/0001-03	21/09/2023 12:40:49:840
	R\$ 1.594.5500	92.823.764/0001-03	21/09/2023 12:41:03:380
	R\$ 1.594.5400	43.973.781/0001-03	21/09/2023 12:41:57:207
	R\$ 1.594.4900	92.823.764/0001-03	21/09/2023 12:42:09:413
	R\$ 1.594.4800	43.973.781/0001-03	21/09/2023 12:43:21:233
	R\$ 1.594.4500	92.823.764/0001-03	21/09/2023 12:43:23:533
	R\$ 1.594.4400	43.973.781/0001-03	21/09/2023 12:44:15:570
	R\$ 1.594.4000	92.823.764/0001-03	21/09/2023 12:44:24:437
	R\$ 1.594.3900	43.973.781/0001-03	21/09/2023 12:45:12:960
	R\$ 1.594.3600	92.823.764/0001-03	21/09/2023 12:45:16:290
	R\$ 1.594.3500	43.973.781/0001-03	21/09/2023 12:47:05:153
	R\$ 1.594.3000	92.823.764/0001-03	21/09/2023 12:47:08:487
	R\$ 1.594.2900	43.973.781/0001-03	21/09/2023 12:48:02:600
	R\$ 1.594.2600	92.823.764/0001-03	21/09/2023 12:48:04:927
	R\$ 1.594.2500	43.973.781/0001-03	21/09/2023 12:48:51:837
	R\$ 1.594.2000	92.823.764/0001-03	21/09/2023 12:48:53:290

Não existem lances de desempate ME/EPP para o item

Eventos do Item		
Evento	Dados	Observações
Abertura	21/09/2023 10:40:03	Item aberto para lances.
Encerramento etapa aberta	21/09/2023 12:50:54	Item com etapa aberta encerrada.
Encerramento	21/09/2023 12:50:54	Item encerrado para lances.
Abertura do prazo - Convocação anexa	22/09/2023 10:01:50	Convocado para envio de anexo ao fornecedor TCP ELETROS LTDA, CNPJ/CPF: 49.998.224/0001-23.
Encerramento do prazo - Convocação anexa	22/09/2023 10:14:34	Encerrado o prazo de Convocação de Anexo pelo fornecedor TCP ELETROS LTDA, CNPJ/CPF: 49.998.224/0001-23.
Aceite a proposta	22/09/2023 12:42:51	Aceite individualmente a proposta. Fornecedor: TCP ELETROS LTDA, CNPJ/CPF: 49.998.224/0001-23, pelo melhor lance de R\$ 619.0000. Motivo: Compreendendo os critérios de habilitação deste edital no item 4.4, declaro aceitação a proposta melhor definição do item 02, deste certo com valor de R\$ 619,00.
Habilitação de fornecedor	22/09/2023 12:52:03	Habilitação em grupo de propostas. Fornecedor: TCP ELETROS LTDA - CNPJ/CPF: 49.998.224/0001-23

Não há interesse de recurso para o item

Item: 3 - Bebedouro água garrafão

Propostas Participaram deste item as empresas abaixo relacionadas, com suas respectivas propostas. (As propostas com * na frente foram desclassificadas)

CNPJ/CPF	Fornecedor	ME/EPP Equipada	Declaração ME/EPP	Quantidade	Unidade Valor.	Valor Global	Dados/Hora Registro
48.277.417/0001-22	LICITASP DISTRIBUIDOR DE EQUIPAMENTOS SOCIEDADE UNIPESSOAL LTDA	Sim	Sim	5	R\$ 680,0000	R\$ 3.400,0000	20/09/2023 14:18:47
Marca: Karina Fabricante: Karina Modelo / Versão: K20 Descrição Detalhada do Objeto Ofertado: BEBEDOURO ÁGUA GARRAÇÃO, TIPO VERTICAL ELÉTRICO Porte da empresa: ME/EPP							
22.172.177/0001-08	MS SERVICOS, COMERCIO E REPRESENTACOES LTDA	Sim	Sim	5	R\$ 686,0000	R\$ 3.430,0000	19/09/2023 16:57:19
Marca: KARINA/ K30 Fabricante: KARINA/ K30 Modelo / Versão: KARINA/ K30 Descrição Detalhada do Objeto Ofertado: BEBEDOURO ÁGUA GARRAÇÃO, TIPO VERTICAL ELÉTRICO Porte da empresa: ME/EPP							
45.329.312/0001-81	BT COMERCIO INTELIGENTE LTDA	Sim	Sim	5	R\$ 686,5300	R\$ 3.432,6500	20/09/2023 16:29:22
Marca: KARINA Fabricante: KARINA Modelo / Versão: K-20-220v Descrição Detalhada do Objeto Ofertado: BEBEDOURO ÁGUA GARRAÇÃO, TIPO VERTICAL ELÉTRICO Porte da empresa: ME/EPP							
44.660.577/0001-03	SP DRONES E COMERCIO LTDA	Sim	Sim	5	R\$ 850,0000	R\$ 4.250,0000	20/09/2023 16:13:27
Marca: Karina Fabricante: karina Modelo / Versão: K20 Descrição Detalhada do Objeto Ofertado: Bebedouro Karina K20 Bebedouro água garrafão - Bebedouro Água Garrafão Material: Aço Galvanizado , Acabamento Externo: Pintura Epoxi Pó , Frequência: 50/60 HZ, Capacidade: 20 L, Tipo: Vertical Elétrico , Voltagem: 110/220 Porte da empresa: ME/EPP							
49.998.224/0001-23	TCP ELETROS LTDA	Sim	Sim	5	R\$ 873,0000	R\$ 4.365,0000	20/09/2023 17:18:41
Marca: KARINA-K30 Fabricante: KARINA-K30 Modelo / Versão: KARINA-K30 Descrição Detalhada do Objeto Ofertado: BEBEDOURO ÁGUA GARRAÇÃO, TIPO VERTICAL ELÉTRICO Porte da empresa: ME/EPP							
28.572.074/0001-11	E C O MOURA	Sim	Sim	5	R\$ 980,0000	R\$ 4.900,0000	20/09/2023 18:49:13
Marca: ESMALTEC Fabricante: ESMALTEC Modelo / Versão: ESMALTEC / EGC35B Descrição Detalhada do Objeto Ofertado: BEBEDOURO ÁGUA GARRAÇÃO, TIPO VERTICAL ELÉTRICO Porte da empresa: ME/EPP							
45.769.285/0001-68	REDNOV FERRAMENTAS LTDA.	Sim	Sim	5	R\$ 9.000,0000	R\$ 45.000,0000	21/09/2023 10:03:00
Marca: LIBELL Fabricante: LIBELL Modelo / Versão: LIBELL Descrição Detalhada do Objeto Ofertado: BEBEDOURO ÁGUA GARRAÇÃO, TIPO VERTICAL ELÉTRICO Porte da empresa: ME/EPP							

Lances (Obs: lances com * na frente indicam que foram excluídos)

Valor do Lance	CNPJ/CPF	Data/Hora Registro
R\$ 9.000,0000	45.769.285/0001-68	21/09/2023 10:30:00:820
R\$ 980,0000	28.572.074/0001-11	21/09/2023 10:30:00:820
R\$ 873,0000	49.998.224/0001-23	21/09/2023 10:30:00:820
R\$ 850,0000	44.660.577/0001-03	21/09/2023 10:30:00:820
R\$ 686,5300	45.329.312/0001-81	21/09/2023 10:30:00:820
R\$ 686,0000	22.172.177/0001-08	21/09/2023 10:30:00:820
R\$ 680,0000	48.277.417/0001-22	21/09/2023 10:30:00:820
R\$ 684,9400	45.329.312/0001-81	21/09/2023 10:40:05:983
R\$ 679,0500	44.660.577/0001-03	21/09/2023 10:40:06:110
R\$ 677,2400	48.277.417/0001-22	21/09/2023 10:40:22:173
R\$ 676,8500	44.660.577/0001-03	21/09/2023 10:40:30:223
R\$ 667,9500	48.277.417/0001-22	21/09/2023 10:40:34:200

	R\$ 667,2100	44.660.577/0001-03	21/09/2023 10:40:48:250
	R\$ 660,8800	48.277.417/0001-22	21/09/2023 10:40:52:237
	R\$ 680,0100	22.172.177/0001-08	21/09/2023 10:40:58:920
	R\$ 659,8500	44.660.577/0001-03	21/09/2023 10:41:09:293
	R\$ 680,0000	22.172.177/0001-08	21/09/2023 10:41:11:310
	R\$ 659,2100	48.277.417/0001-22	21/09/2023 10:41:13:280
	R\$ 658,6400	44.660.577/0001-03	21/09/2023 10:41:30:370
	R\$ 657,4800	48.277.417/0001-22	21/09/2023 10:41:31:303
	R\$ 656,6400	44.660.577/0001-03	21/09/2023 10:41:48:403
	R\$ 647,3700	48.277.417/0001-22	21/09/2023 10:41:52:343
	R\$ 646,1900	44.660.577/0001-03	21/09/2023 10:42:09:560
	R\$ 640,0900	48.277.417/0001-22	21/09/2023 10:42:10:370
	R\$ 639,2500	44.660.577/0001-03	21/09/2023 10:42:30:573
	R\$ 632,0000	48.277.417/0001-22	21/09/2023 10:42:31:450
	R\$ 631,4600	44.660.577/0001-03	21/09/2023 10:42:48:617
	R\$ 622,4600	48.277.417/0001-22	21/09/2023 10:42:52:443
	R\$ 620,4700	44.660.577/0001-03	21/09/2023 10:43:09:660
	R\$ 619,9700	48.277.417/0001-22	21/09/2023 10:43:13:507
	R\$ 618,3100	44.660.577/0001-03	21/09/2023 10:43:30:723
	R\$ 616,7000	48.277.417/0001-22	21/09/2023 10:43:31:513
	R\$ 690,0000	49.998.224/0001-23	21/09/2023 10:43:46:570
	R\$ 615,3800	44.660.577/0001-03	21/09/2023 10:43:48:767
	R\$ 611,1800	48.277.417/0001-22	21/09/2023 10:43:52:560
	R\$ 609,8800	44.660.577/0001-03	21/09/2023 10:44:09:893
	R\$ 605,7100	48.277.417/0001-22	21/09/2023 10:44:13:607
	R\$ 604,6700	44.660.577/0001-03	21/09/2023 10:44:27:940
	R\$ 595,4000	48.277.417/0001-22	21/09/2023 10:44:31:690
	R\$ 595,2800	44.660.577/0001-03	21/09/2023 10:44:48:993
	R\$ 589,9100	48.277.417/0001-22	21/09/2023 10:44:52:693
	R\$ 588,4300	44.660.577/0001-03	21/09/2023 10:45:10:017
	R\$ 586,4900	48.277.417/0001-22	21/09/2023 10:45:13:757
	R\$ 584,7400	44.660.577/0001-03	21/09/2023 10:45:28:073
	R\$ 583,6000	48.277.417/0001-22	21/09/2023 10:45:31:797
	R\$ 582,8700	44.660.577/0001-03	21/09/2023 10:45:49:107
	R\$ 575,0400	48.277.417/0001-22	21/09/2023 10:45:52:880
	R\$ 573,3400	44.660.577/0001-03	21/09/2023 10:46:10:173
	R\$ 565,9300	48.277.417/0001-22	21/09/2023 10:46:13:880
	R\$ 564,5700	44.660.577/0001-03	21/09/2023 10:46:28:207
	R\$ 554,6800	48.277.417/0001-22	21/09/2023 10:46:31:897
	R\$ 798,0000	28.572.074/0001-11	21/09/2023 10:47:26:663
	R\$ 797,9900	45.769.285/0001-68	21/09/2023 10:48:35:177
	R\$ 550,0000	44.660.577/0001-03	21/09/2023 10:49:56:127
	R\$ 547,2500	48.277.417/0001-22	21/09/2023 10:50:14:303

Não existem lances de desempate ME/EPP para o item

Eventos do Item

Evento	Data	Observações
Abertura	21/09/2023 10:40:04	Item aberto para lances.
Encerramento	21/09/2023 10:52:15	Item encerrado para lances.
Encerramento etapa aberta	21/09/2023 10:52:15	Item com etapa aberta encerrada.
Abertura do prazo - Convocação anexo	22/09/2023 10:02:43	Convocado para envio de anexo o fornecedor LICITASP DISTRIBUIDOR DE EQUIPAMENTOS SOCIEDADE UNIPessoal LTDA, CNPJ/CPF: 48.277.417/0001-22.
Encerramento do prazo - Convocação anexo	22/09/2023 10:35:05	Encerrado o prazo de Convocação de Anexo pelo fornecedor LICITASP DISTRIBUIDOR DE EQUIPAMENTOS SOCIEDADE UNIPessoal LTDA, CNPJ/CPF: 48.277.417/0001-22.
Aceite de proposta	22/09/2023 12:44:10	Aceite individual da proposta. Fornecedor: LICITASP DISTRIBUIDOR DE EQUIPAMENTOS SOCIEDADE UNIPessoal LTDA, CNPJ/CPF: 48.277.417/0001-22, pelo melhor lance de R\$ 547,2500. Motivo: Compreendendo os critérios de habilitação deste edital no item 4.4, declaro aceita a proposta melhor classificada do item 03, deste certame com valor de R\$ 547,25

Habilitação de fornecedor	22/09/2023 12:52:03	Habilitação em grupo de propostas. Fornecedor: LICITASP DISTRIBUIDOR DE EQUIPAMENTOS SOCIEDADE UNIPESSOAL LTDA - CNPJ/CPF: 48.277.417/0001-22
---------------------------	---------------------	---

Não existem intenções de recurso para o item

Item: 4 - Bebedouro água

Propostas Participaram deste item as empresas abaixo relacionadas, com suas respectivas propostas.
(As propostas com * na frente foram desclassificadas)

CNPJ/CPF	Fornecedor	ME/EPP Equiparada	Declaração ME/EPP	Quantidade	Valor Unit.	Valor Global	Data/Hora Registro
44.660.577/0001-03	SP DRONES E COMERCIO LTDA	Sim	Sim	3	R\$ 5.000,0000	R\$ 15.000,0000	20/09/2023 16:13:27
Marca: Karina Fabricante: Karina Modelo / Versão: K100 Descrição Detalhada do Objeto Ofertado: Bebedouro Karina K100 Bebedouro água - Bebedouro Água Capacidade Água: 100 L, Tipo: Industrial , Características Adicionais: 3 Torneiras Latão Cromado , Material Gabinete: Aço Inoxidável Porte da empresa: ME/EPP							
14.032.244/0001-60	SIGMA DA AMAZONIA LTDA	Sim	Sim	3	R\$ 5.000,0000	R\$ 15.000,0000	21/09/2023 01:14:11
Marca: KNOX Fabricante: KNOX Modelo / Versão: KX10 Descrição Detalhada do Objeto Ofertado: BEBEDOURO ÁGUA, TIPO INDUSTRIAL, CARACTERÍSTICAS ADICIONAIS 3 TORNEIRAS LATÃO CROMADO, MATERIAL GABINETE AÇO INOXIDÁVEL, CAPACIDADE ÁGUA 100 L Porte da empresa: ME/EPP							
28.572.074/0001-11	E C O MOURA	Sim	Sim	3	R\$ 5.010,0000	R\$ 15.030,0000	20/09/2023 18:49:13
Marca: KARINA Fabricante: KARINA Modelo / Versão: KARINA / K100 Descrição Detalhada do Objeto Ofertado: BEBEDOURO ÁGUA TIPO: INDUSTRIAL CARACTERÍSTICAS ADICIONAIS: 3 TORNEIRAS LATÃO CROMADO MATERIAL GABINETE: AÇO INOXIDÁVEL CAPACIDADE ÁGUA: 100 L Porte da empresa: ME/EPP							
22.172.177/0001-08	MS SERVICOS, COMERCIO E REPRESENTACOES LTDA	Sim	Sim	3	R\$ 5.013,0000	R\$ 15.039,0000	19/09/2023 16:57:19
Marca: KARINA/ K100 Fabricante: KARINA/ K100 Modelo / Versão: KARINA/ K100 Descrição Detalhada do Objeto Ofertado: "BEBEDOURO ÁGUA TIPO:INDUSTRIAL CARACTERÍSTICAS ADICIONAIS: 3 TORNEIRAS LATÃO CROMADO MATERIAL GABINETE: AÇO INOXIDÁVELCAPACIDADE ÁGUA: 100 L" Porte da empresa: ME/EPP							
49.998.224/0001-23	TCP ELETROS LTDA	Sim	Sim	3	R\$ 5.013,0000	R\$ 15.039,0000	20/09/2023 17:18:41
Marca: KARINA-K100 Fabricante: KARINA-K100 Modelo / Versão: KARINA-K100 Descrição Detalhada do Objeto Ofertado: BEBEDOURO ÁGUA TIPO: INDUSTRIAL CARACTERÍSTICAS ADICIONAIS: 3 TOR NEIRAS LATÃO CROMADO MATERIAL GABINETE: AÇO INOXIDÁVEL CAPACIDADE ÁGUA: 100 L Porte da empresa: ME/EPP							
07.204.141/0001-75	LEGALMART SERVICO EM EVENTOS LTDA	Sim	Sim	3	R\$ 5.013,0000	R\$ 15.039,0000	20/09/2023 18:48:48
Marca: KARINA RESFI127 Fabricante: KARINA RESFI127 Modelo / Versão: KARINA RESFI127 Descrição Detalhada do Objeto Ofertado: Bebedouro Água Capacidade Água: 100 L, Tipo: Industrial , Características Adicionais: 3 Torneiras Latão Cromado , Material Gabinete: Aço Inoxidável Porte da empresa: ME/EPP							
42.753.718/0001-07	CASTRO EQUIPAMENTOS LTDA	Sim	Sim	3	R\$ 5.013,0000	R\$ 15.039,0000	21/09/2023 10:28:36
Marca: Original Bebedouros Fabricante: Original Bebedouros Modelo / Versão: Inox 100L Descrição Detalhada do Objeto Ofertado: "BEBEDOURO ÁGUA TIPO:INDUSTRIAL CARACTERÍSTICAS ADICIONAIS: 3TOR NEIRAS LATÃO CROMADOMATERIAL GABINETE: AÇO INOXIDÁVELCAPACIDADE ÁGUA: 100 L" Porte da empresa: ME/EPP							
43.684.445/0001-40	CH3 COMERCIO E NEGOCIOS LTDA	Sim	Sim	3	R\$ 5.013,4400	R\$ 15.040,3200	19/09/2023 17:35:01
Marca: FRISBEL Fabricante: FRISBEL Modelo / Versão: Ra10 Descrição Detalhada do Objeto Ofertado: BEBEDOURO ÁGUA TIPO: INDUSTRIAL CARACTERÍSTICAS ADICIONAIS: 3 TOR NEIRAS LATÃO CROMADO MATERIAL GABINETE: AÇO INOXIDÁVEL CAPACIDADE ÁGUA: 100 L Porte da empresa: ME/EPP							

32.519.346/0001-97	GASKAM COMERCIO E CONSTRUCAO CIVIL LTDA	Sim	Sim	3	R\$ 5.013,4400	R\$ 15.040,3200	20/09/2023 15:12:43
Marca: FRISBEL Fabricante: FRISBEL Modelo / Versão: 100 LITROS Descrição Detalhada do Objeto Ofertado: Bebedouro água - Bebedouro Água Capacidade Água: 100 L, Tipo: Industrial , Características Adicionais: 3 Torneiras Latão Cromado , Material Gabinete: Aço Inoxidável Porte da empresa: ME/EPP							
45.329.312/0001-81	BT COMERCIO INTELIGENTE LTDA	Sim	Sim	3	R\$ 5.013,4400	R\$ 15.040,3200	20/09/2023 16:29:22
Marca: KNOX Fabricante: KNOX Modelo / Versão: KX10-220v Descrição Detalhada do Objeto Ofertado: BEBEDOURO ÁGUA TIPO: INDUSTRIAL CARACTERÍSTICAS ADICIONAIS: 3 TOR NEIRAS LATÃO CROMADO MATERIAL GABINETE: AÇO INOXIDÁVEL CAPACIDADE ÁGUA: 100 L Porte da empresa: ME/EPP							
43.929.052/0001-50	JDG SERVICO E COMERCIO LTDA	Sim	Sim	3	R\$ 5.013,4400	R\$ 15.040,3200	20/09/2023 19:07:31
Marca: FRISBEL Fabricante: JGE Modelo / Versão: RA 10 2T Descrição Detalhada do Objeto Ofertado: Bebedouro Água Capacidade Água: 100 L, Tipo: Industrial , Características Adicionais: 3 Torneiras Latão Cromado , Material Gabinete: Aço Inoxidável Porte da empresa: ME/EPP							
92.823.764/0001-03	DIRCEU LONGO & CIA LTDA	Sim	Sim	3	R\$ 5.013,4400	R\$ 15.040,3200	21/09/2023 08:38:59
Marca: FRISBEL Fabricante: FRISBEL Modelo / Versão: 100 LITROS Descrição Detalhada do Objeto Ofertado: Bebedouro água - Bebedouro Água Capacidade Água: 100 L, Tipo: Industrial , Características Adicionais: 3 Torneiras Latão Cromado , Material Gabinete: Aço Inoxidável Porte da empresa: ME/EPP							
41.635.226/0001-46	41.635.226 EDUARDO GABRIEL DA SILVA DANTAS	Sim	Sim	3	R\$ 5.013,4400	R\$ 15.040,3200	21/09/2023 08:41:45
Marca: KNOX Fabricante: KNOX Modelo / Versão: 100l Descrição Detalhada do Objeto Ofertado: BEBEDOURO ÁGUA TIPO: INDUSTRIAL CARACTERÍSTICAS ADICIONAIS: 3 TOR NEIRAS LATÃO CROMADO MATERIAL GABINETE: AÇO INOXIDÁVEL CAPACIDADE ÁGUA: 100 L Porte da empresa: ME/EPP							
20.795.155/0001-79	INFANTARIA COMERCIAL LTDA	Sim	Sim	3	R\$ 5.013,4400	R\$ 15.040,3200	21/09/2023 08:41:48
Marca: knox Fabricante: knox Modelo / Versão: kx10 Descrição Detalhada do Objeto Ofertado: BEBEDOURO ÁGUA TIPO: INDUSTRIAL CARACTERÍSTICAS ADICIONAIS: 3 TORNEIRAS LATÃO CROMADO MATERIAL GABINETE: AÇO INOXIDÁVEL CAPACIDADE ÁGUA: 100 L Porte da empresa: ME/EPP							
46.682.714/0001-28	IVAN PEREIRA DE SOUSA 03734015154	Sim	Sim	3	R\$ 5.500,0000	R\$ 16.500,0000	20/09/2023 15:59:08
Marca: KNOX Fabricante: KNOX Modelo / Versão: KX10 Descrição Detalhada do Objeto Ofertado: Bebedouro Industrial 100 Litros - KX10 Porte da empresa: ME/EPP							
45.915.893/0001-33	PETRA COMERCIAL LTDA	Sim	Sim	3	R\$ 6.000,0000	R\$ 18.000,0000	21/09/2023 01:36:44
Marca: KNOX Fabricante: KNOX Modelo / Versão: KF10 Descrição Detalhada do Objeto Ofertado: "BEBEDOURO ÁGUA TIPO:INDUSTRIAL CARACTERÍSTICAS ADICIONAIS: 3TOR NEIRAS LATÃO CROMADOMATERIAL GABINETE: AÇO INOXIDÁVELCAPACIDADE ÁGUA: 100 L" Porte da empresa: ME/EPP							
36.073.412/0001-07	PLP SOLUCOES E COMERCIO LTDA	Sim	Sim	3	R\$ 6.492,3600	R\$ 19.477,0800	20/09/2023 17:34:36
Marca: KNOX / KX10 Fabricante: KNOX / KX10 Modelo / Versão: KNOX / KX10 Descrição Detalhada do Objeto Ofertado: BEBEDOURO ÁGUA TIPO: INDUSTRIALCARACTERÍSTICAS ADICIONAIS: 3 TORNEIRAS LATÃO CROMADO MATERIALGABINETE: AÇO INOXIDÁVEL CAPACIDADE ÁGUA: 100 L Porte da empresa: ME/EPP							
45.769.285/0001-68	REDNOV FERRAMENTAS LTDA.	Sim	Sim	3	R\$ 9.000,0000	R\$ 27.000,0000	21/09/2023 10:03:00
Marca: KNOX Fabricante: KNOX							

Modelo / Versão: KNOX**Descrição Detalhada do Objeto Ofertado:** BEBEDOURO ÁGUA TIPO: INDUSTRIAL CARACTERÍSTICAS ADICIONAIS: 3 TORNEIRAS LATÃO CROMADO MATERIAL GABINETE: AÇO INOXIDÁVEL CAPACIDADE ÁGUA: 100 L**Porte da empresa:** ME/EPP**Lances** (Obs: lances com * na frente indicam que foram excluídos)

Valor do Lance	CNPJ/CPF	Data/Hora Registro
R\$ 9.000,0000	45.769.285/0001-68	21/09/2023 10:30:00:820
R\$ 6.492,3600	36.073.412/0001-07	21/09/2023 10:30:00:820
R\$ 6.000,0000	45.915.893/0001-33	21/09/2023 10:30:00:820
R\$ 5.500,0000	46.682.714/0001-28	21/09/2023 10:30:00:820
R\$ 5.013,4400	92.823.764/0001-03	21/09/2023 10:30:00:820
R\$ 5.013,4400	32.519.346/0001-97	21/09/2023 10:30:00:820
R\$ 5.013,4400	20.795.155/0001-79	21/09/2023 10:30:00:820
R\$ 5.013,4400	43.684.445/0001-40	21/09/2023 10:30:00:820
R\$ 5.013,4400	43.929.052/0001-50	21/09/2023 10:30:00:820
R\$ 5.013,4400	41.635.226/0001-46	21/09/2023 10:30:00:820
R\$ 5.013,4400	45.329.312/0001-81	21/09/2023 10:30:00:820
R\$ 5.013,0000	49.998.224/0001-23	21/09/2023 10:30:00:820
R\$ 5.013,0000	42.753.718/0001-07	21/09/2023 10:30:00:820
R\$ 5.013,0000	07.204.141/0001-75	21/09/2023 10:30:00:820
R\$ 5.013,0000	22.172.177/0001-08	21/09/2023 10:30:00:820
R\$ 5.010,0000	28.572.074/0001-11	21/09/2023 10:30:00:820
R\$ 5.000,0000	14.032.244/0001-60	21/09/2023 10:30:00:820
R\$ 5.000,0000	44.660.577/0001-03	21/09/2023 10:30:00:820
R\$ 4.998.0800	44.660.577/0001-03	21/09/2023 10:40:06:140
R\$ 4.999.9900	45.329.312/0001-81	21/09/2023 10:40:06:320
R\$ 4.999.9900	43.684.445/0001-40	21/09/2023 10:40:06:480
R\$ 4.999.5000	42.753.718/0001-07	21/09/2023 10:40:06:930
R\$ 4.998.0700	45.329.312/0001-81	21/09/2023 10:40:09:390
R\$ 4.997.5800	42.753.718/0001-07	21/09/2023 10:40:09:947
R\$ 4.998.0700	43.684.445/0001-40	21/09/2023 10:40:12:507
R\$ 4.997.5700	43.684.445/0001-40	21/09/2023 10:40:18:513
R\$ 4.997.0700	42.753.718/0001-07	21/09/2023 10:40:24:987
R\$ 4.997.0600	45.329.312/0001-81	21/09/2023 10:40:26:410
R\$ 4.996.6100	44.660.577/0001-03	21/09/2023 10:40:30:243
R\$ 4.996.1100	42.753.718/0001-07	21/09/2023 10:40:43:020
R\$ 4.995.2800	44.660.577/0001-03	21/09/2023 10:40:45:250
R\$ 4.996.1000	43.684.445/0001-40	21/09/2023 10:40:45:653
R\$ 4.996.1000	45.329.312/0001-81	21/09/2023 10:40:47:333
R\$ 4.995.2700	45.329.312/0001-81	21/09/2023 10:40:50:983
R\$ 4.994.7700	42.753.718/0001-07	21/09/2023 10:41:01:097
R\$ 4.995.2700	43.684.445/0001-40	21/09/2023 10:41:03:633
R\$ 4.994.7600	45.329.312/0001-81	21/09/2023 10:41:05:983
R\$ 4.994.2100	44.660.577/0001-03	21/09/2023 10:41:09:363
R\$ 4.994.7600	43.684.445/0001-40	21/09/2023 10:41:09:623
R\$ 4.994.2000	43.684.445/0001-40	21/09/2023 10:41:15:657
R\$ 4.980.0000	22.172.177/0001-08	21/09/2023 10:41:18:690
R\$ 4.979.5000	42.753.718/0001-07	21/09/2023 10:41:22:137
R\$ 4.979.4900	45.329.312/0001-81	21/09/2023 10:41:26:273
R\$ 4.977.7200	44.660.577/0001-03	21/09/2023 10:41:30:370
R\$ 4.979.4900	43.684.445/0001-40	21/09/2023 10:41:30:700
R\$ 4.977.7100	43.684.445/0001-40	21/09/2023 10:41:36:720
R\$ 4.977.2100	42.753.718/0001-07	21/09/2023 10:41:40:197
R\$ 4.977.2000	43.684.445/0001-40	21/09/2023 10:41:45:743
R\$ 4.975.9300	44.660.577/0001-03	21/09/2023 10:41:48:417
R\$ 4.977.2000	45.329.312/0001-81	21/09/2023 10:41:51:183
R\$ 4.975.9200	45.329.312/0001-81	21/09/2023 10:41:53:803
R\$ 4.900.0000	22.172.177/0001-08	21/09/2023 10:41:59:063
R\$ 4.899.5000	42.753.718/0001-07	21/09/2023 10:42:01:250
R\$ 4.899.4900	45.329.312/0001-81	21/09/2023 10:42:05:387
R\$ 4.898.9900	42.753.718/0001-07	21/09/2023 10:42:07:293

	R\$ 4.898.9400	44.660.577/0001-03	21/09/2023 10:42:09:523
	R\$ 4.899.4900	43.684.445/0001-40	21/09/2023 10:42:09:823
	R\$ 4.898.9300	43.684.445/0001-40	21/09/2023 10:42:15:837
	R\$ 4.898.4300	42.753.718/0001-07	21/09/2023 10:42:22:313
	R\$ 4.898.4200	43.684.445/0001-40	21/09/2023 10:42:24:867
	R\$ 4.850.0000	22.172.177/0001-08	21/09/2023 10:42:29:913
	R\$ 4.897.6100	44.660.577/0001-03	21/09/2023 10:42:30:573
	R\$ 4.898.4200	45.329.312/0001-81	21/09/2023 10:42:32:887
	R\$ 4.848.9900	44.660.577/0001-03	21/09/2023 10:42:33:573
	R\$ 4.849.9900	45.329.312/0001-81	21/09/2023 10:42:36:093
	R\$ 4.848.9800	45.329.312/0001-81	21/09/2023 10:42:38:487
	R\$ 4.848.4800	42.753.718/0001-07	21/09/2023 10:42:40:330
	R\$ 4.848.4700	43.684.445/0001-40	21/09/2023 10:42:45:917
	R\$ 4.847.2900	44.660.577/0001-03	21/09/2023 10:42:48:627
	R\$ 4.848.4700	45.329.312/0001-81	21/09/2023 10:42:51:483
	R\$ 4.847.2800	45.329.312/0001-81	21/09/2023 10:42:53:887
	R\$ 4.846.7800	42.753.718/0001-07	21/09/2023 10:42:55:363
	R\$ 4.846.7700	45.329.312/0001-81	21/09/2023 10:43:05:483
	R\$ 4.800.0000	22.172.177/0001-08	21/09/2023 10:43:05:847
	R\$ 4.846.7700	43.684.445/0001-40	21/09/2023 10:43:06:993
	R\$ 4.799.4300	44.660.577/0001-03	21/09/2023 10:43:09:707
	R\$ 4.799.4200	45.329.312/0001-81	21/09/2023 10:43:11:290
	R\$ 4.799.9900	43.684.445/0001-40	21/09/2023 10:43:13:017
	R\$ 4.799.4100	43.684.445/0001-40	21/09/2023 10:43:19:053
	R\$ 4.798.9100	42.753.718/0001-07	21/09/2023 10:43:22:400
	R\$ 4.798.9000	43.684.445/0001-40	21/09/2023 10:43:25:053
	R\$ 4.797.7600	44.660.577/0001-03	21/09/2023 10:43:30:727
	R\$ 4.790.0000	22.172.177/0001-08	21/09/2023 10:43:32:760
	R\$ 4.798.9000	45.329.312/0001-81	21/09/2023 10:43:33:090
	R\$ 4.789.9900	43.684.445/0001-40	21/09/2023 10:43:34:080
	R\$ 4.789.9800	45.329.312/0001-81	21/09/2023 10:43:36:883
	R\$ 4.789.4800	42.753.718/0001-07	21/09/2023 10:43:40:437
	R\$ 4.789.4700	43.684.445/0001-40	21/09/2023 10:43:46:117
	R\$ 4.788.9900	44.660.577/0001-03	21/09/2023 10:43:48:773
	R\$ 4.789.4700	45.329.312/0001-81	21/09/2023 10:43:51:483
	R\$ 4.788.9800	45.329.312/0001-81	21/09/2023 10:43:53:683
	R\$ 4.830.0000	49.998.224/0001-23	21/09/2023 10:43:57:637
	R\$ 4.788.4800	42.753.718/0001-07	21/09/2023 10:43:58:487
	R\$ 4.788.4700	45.329.312/0001-81	21/09/2023 10:44:05:557
	R\$ 4.780.0000	22.172.177/0001-08	21/09/2023 10:44:06:247
	R\$ 4.788.4700	43.684.445/0001-40	21/09/2023 10:44:07:167
	R\$ 4.779.3500	44.660.577/0001-03	21/09/2023 10:44:09:837
	R\$ 4.778.8500	42.753.718/0001-07	21/09/2023 10:44:10:497
	R\$ 4.779.9900	43.684.445/0001-40	21/09/2023 10:44:13:180
	R\$ 4.778.8400	43.684.445/0001-40	21/09/2023 10:44:19:213
	R\$ 4.778.3400	42.753.718/0001-07	21/09/2023 10:44:22:877
	R\$ 4.778.3300	43.684.445/0001-40	21/09/2023 10:44:25:207
	R\$ 4.777.9100	44.660.577/0001-03	21/09/2023 10:44:28:037
	R\$ 4.778.3300	45.329.312/0001-81	21/09/2023 10:44:29:690
	R\$ 4.750.0000	22.172.177/0001-08	21/09/2023 10:44:30:123
	R\$ 4.777.9000	45.329.312/0001-81	21/09/2023 10:44:32:463
	R\$ 4.749.9900	45.329.312/0001-81	21/09/2023 10:44:35:683
	R\$ 4.749.4900	42.753.718/0001-07	21/09/2023 10:44:40:570
	R\$ 4.749.4800	45.329.312/0001-81	21/09/2023 10:44:41:467
	R\$ 4.749.4700	43.684.445/0001-40	21/09/2023 10:44:46:250
	R\$ 4.748.4300	44.660.577/0001-03	21/09/2023 10:44:48:960
	R\$ 4.700.0000	22.172.177/0001-08	21/09/2023 10:45:00:680
	R\$ 4.747.9300	42.753.718/0001-07	21/09/2023 10:45:01:577
	R\$ 4.699.9900	45.329.312/0001-81	21/09/2023 10:45:02:470
	R\$ 4.699.5000	42.753.718/0001-07	21/09/2023 10:45:04:630

	R\$ 4.699.4900	45.329.312/0001-81	21/09/2023 10:45:05:470
	R\$ 4.697.9600	44.660.577/0001-03	21/09/2023 10:45:10:017
	R\$ 4.699.4900	43.684.445/0001-40	21/09/2023 10:45:10:257
	R\$ 4.697.4600	42.753.718/0001-07	21/09/2023 10:45:10:583
	R\$ 4.697.9500	43.684.445/0001-40	21/09/2023 10:45:16:263
	R\$ 4.650.0000	49.998.224/0001-23	21/09/2023 10:45:16:490
	R\$ 4.649.5000	42.753.718/0001-07	21/09/2023 10:45:19:607
	R\$ 4.697.4500	43.684.445/0001-40	21/09/2023 10:45:22:277
	R\$ 4.600.0000	22.172.177/0001-08	21/09/2023 10:45:22:877
	R\$ 4.649.4900	45.329.312/0001-81	21/09/2023 10:45:23:483
	R\$ 4.599.9900	45.329.312/0001-81	21/09/2023 10:45:26:483
	R\$ 4.599.7700	44.660.577/0001-03	21/09/2023 10:45:28:073
	R\$ 4.599.9900	43.684.445/0001-40	21/09/2023 10:45:28:277
	R\$ 4.599.2700	42.753.718/0001-07	21/09/2023 10:45:28:613
	R\$ 4.599.7600	43.684.445/0001-40	21/09/2023 10:45:34:320
	R\$ 4.500.0000	22.172.177/0001-08	21/09/2023 10:45:38:723
	R\$ 4.599.2600	43.684.445/0001-40	21/09/2023 10:45:40:287
	R\$ 4.499.5000	42.753.718/0001-07	21/09/2023 10:45:40:647
	R\$ 4.499.4900	43.684.445/0001-40	21/09/2023 10:45:46:297
	R\$ 4.498.4600	44.660.577/0001-03	21/09/2023 10:45:49:117
	R\$ 4.499.4900	45.329.312/0001-81	21/09/2023 10:45:50:500
	R\$ 4.498.4500	45.329.312/0001-81	21/09/2023 10:45:53:603
	R\$ 4.400.0000	22.172.177/0001-08	21/09/2023 10:45:54:720
	R\$ 4.399.9900	43.684.445/0001-40	21/09/2023 10:45:55:320
	R\$ 4.399.4900	42.753.718/0001-07	21/09/2023 10:46:01:690
	R\$ 4.300.0000	22.172.177/0001-08	21/09/2023 10:46:05:717
	R\$ 4.399.4800	45.329.312/0001-81	21/09/2023 10:46:05:790
	R\$ 4.399.4800	43.684.445/0001-40	21/09/2023 10:46:07:333
	R\$ 4.299.5600	44.660.577/0001-03	21/09/2023 10:46:10:170
	R\$ 4.299.9900	45.329.312/0001-81	21/09/2023 10:46:10:390
	R\$ 4.299.5500	45.329.312/0001-81	21/09/2023 10:46:12:603
	R\$ 4.299.9900	43.684.445/0001-40	21/09/2023 10:46:13:343
	R\$ 4.749.0000	43.929.052/0001-50	21/09/2023 10:46:17:593
	R\$ 4.298.1200	44.660.577/0001-03	21/09/2023 10:46:19:193
	R\$ 4.299.5400	43.684.445/0001-40	21/09/2023 10:46:19:347
	R\$ 4.297.6200	42.753.718/0001-07	21/09/2023 10:46:19:717
	R\$ 4.297.6100	43.684.445/0001-40	21/09/2023 10:46:25:430
	R\$ 4.490.0000	49.998.224/0001-23	21/09/2023 10:46:25:497
	R\$ 4.297.1100	44.660.577/0001-03	21/09/2023 10:46:28:260
	R\$ 4.200.0000	49.998.224/0001-23	21/09/2023 10:46:29:353
	R\$ 4.297.1000	45.329.312/0001-81	21/09/2023 10:46:30:593
	R\$ 4.199.9900	45.329.312/0001-81	21/09/2023 10:46:32:790
	R\$ 4.199.9800	43.684.445/0001-40	21/09/2023 10:46:34:353
	R\$ 4.199.4800	42.753.718/0001-07	21/09/2023 10:46:40:757
	R\$ 4.500.0000	07.204.141/0001-75	21/09/2023 10:46:45:537
	R\$ 4.197.8600	44.660.577/0001-03	21/09/2023 10:46:46:267
	R\$ 4.199.4700	43.684.445/0001-40	21/09/2023 10:46:46:377
	R\$ 4.197.8500	45.329.312/0001-81	21/09/2023 10:46:48:793
	R\$ 4.150.0000	43.929.052/0001-50	21/09/2023 10:46:55:993
	R\$ 4.100.0000	22.172.177/0001-08	21/09/2023 10:46:56:083
	R\$ 4.197.8500	43.684.445/0001-40	21/09/2023 10:46:58:413
	R\$ 4.099.5000	42.753.718/0001-07	21/09/2023 10:47:01:800
	R\$ 4.099.9900	43.684.445/0001-40	21/09/2023 10:47:04:417
	R\$ 4.099.4900	45.329.312/0001-81	21/09/2023 10:47:09:990
	R\$ 4.098.4900	44.660.577/0001-03	21/09/2023 10:47:10:327
	R\$ 4.099.4900	43.684.445/0001-40	21/09/2023 10:47:10:453
	R\$ 4.098.4800	43.684.445/0001-40	21/09/2023 10:47:16:420
	R\$ 4.097.9800	42.753.718/0001-07	21/09/2023 10:47:19:797
	R\$ 4.000.0000	22.172.177/0001-08	21/09/2023 10:47:20:550
	R\$ 3.998.0300	44.660.577/0001-03	21/09/2023 10:47:22:347

	R\$ 3.998.0200	43.684.445/0001-40	21/09/2023 10:47:25:460
	R\$ 4.050.0000	49.998.224/0001-23	21/09/2023 10:47:25:873
	R\$ 3.996.5400	44.660.577/0001-03	21/09/2023 10:47:28:360
	R\$ 3.998.0200	45.329.312/0001-81	21/09/2023 10:47:30:390
	R\$ 3.996.5300	45.329.312/0001-81	21/09/2023 10:47:32:790
	R\$ 3.900.0000	22.172.177/0001-08	21/09/2023 10:47:34:597
	R\$ 3.950.0000	49.998.224/0001-23	21/09/2023 10:47:35:943
	R\$ 3.850.0000	49.998.224/0001-23	21/09/2023 10:47:40:647
	R\$ 3.899.5000	42.753.718/0001-07	21/09/2023 10:47:40:837
	R\$ 3.849.5000	42.753.718/0001-07	21/09/2023 10:47:43:847
	R\$ 3.849.4900	43.684.445/0001-40	21/09/2023 10:47:46:480
	R\$ 3.848,8000	44.660.577/0001-03	21/09/2023 10:47:49:413
	R\$ 3.849,4900	45.329.312/0001-81	21/09/2023 10:47:51:190
	R\$ 3.848,7900	43.684.445/0001-40	21/09/2023 10:47:52:497
	R\$ 3.800,0000	22.172.177/0001-08	21/09/2023 10:47:54:390
	R\$ 3.799,5200	44.660.577/0001-03	21/09/2023 10:47:55:483
	R\$ 3.848,7900	45.329.312/0001-81	21/09/2023 10:47:57:790
	R\$ 3.799,5100	45.329.312/0001-81	21/09/2023 10:48:00:390
	R\$ 3.799,0200	42.753.718/0001-07	21/09/2023 10:48:01:880
	R\$ 3.750,0000	22.172.177/0001-08	21/09/2023 10:48:04:673
	R\$ 3.749,9900	45.329.312/0001-81	21/09/2023 10:48:05:793
	R\$ 3.840,0300	20.795.155/0001-79	21/09/2023 10:48:08:427
	R\$ 3.748,9200	44.660.577/0001-03	21/09/2023 10:48:10:477
	R\$ 3.749,9900	43.684.445/0001-40	21/09/2023 10:48:10:553
	R\$ 3.741,4800	20.795.155/0001-79	21/09/2023 10:48:11:423
	R\$ 3.741,4700	43.684.445/0001-40	21/09/2023 10:48:16:567
	R\$ 3.740,9700	42.753.718/0001-07	21/09/2023 10:48:19:943
	R\$ 3.749,9800	32.519.346/0001-97	21/09/2023 10:48:24:160
	R\$ 3.735,0000	28.572.074/0001-11	21/09/2023 10:48:24:733
	R\$ 3.740,9600	43.684.445/0001-40	21/09/2023 10:48:25:600
	R\$ 3.734,9900	45.329.312/0001-81	21/09/2023 10:48:26:987
	R\$ 3.700,0000	22.172.177/0001-08	21/09/2023 10:48:27:357
	R\$ 3.698,4700	44.660.577/0001-03	21/09/2023 10:48:28:503
	R\$ 3.734,9900	43.684.445/0001-40	21/09/2023 10:48:31:680
	R\$ 3.697,9700	42.753.718/0001-07	21/09/2023 10:48:31:990
	R\$ 3.697,9600	45.329.312/0001-81	21/09/2023 10:48:32:987
	R\$ 3.689,1800	20.795.155/0001-79	21/09/2023 10:48:35:467
	R\$ 3.698,4600	43.684.445/0001-40	21/09/2023 10:48:37:620
	R\$ 3.688,6800	42.753.718/0001-07	21/09/2023 10:48:40:977
	R\$ 3.600,0000	22.172.177/0001-08	21/09/2023 10:48:42:963
	R\$ 3.599,9900	43.684.445/0001-40	21/09/2023 10:48:43:623
	R\$ 3.698,4600	45.769.285/0001-68	21/09/2023 10:48:46:757
	R\$ 3.599,9800	45.329.312/0001-81	21/09/2023 10:48:47:990
	R\$ 3.598,9700	44.660.577/0001-03	21/09/2023 10:48:49:523
	R\$ 3.593,1300	20.795.155/0001-79	21/09/2023 10:48:53:500
	R\$ 3.592,6300	42.753.718/0001-07	21/09/2023 10:48:55:987
	R\$ 3.500,0000	22.172.177/0001-08	21/09/2023 10:48:57:493
	R\$ 3.599,9500	92.823.764/0001-03	21/09/2023 10:49:00:690
	R\$ 3.499,5000	42.753.718/0001-07	21/09/2023 10:49:01:980
	R\$ 3.499,4900	45.329.312/0001-81	21/09/2023 10:49:02:520
	R\$ 3.598,9600	32.519.346/0001-97	21/09/2023 10:49:06:223
	R\$ 3.499,4800	43.684.445/0001-40	21/09/2023 10:49:07:713
	R\$ 3.598,9600	45.769.285/0001-68	21/09/2023 10:49:07:760
	R\$ 3.497,9800	44.660.577/0001-03	21/09/2023 10:49:10:577
	R\$ 3.491,9900	20.795.155/0001-79	21/09/2023 10:49:14:540
	R\$ 3.499,4500	92.823.764/0001-03	21/09/2023 10:49:18:687
	R\$ 3.491,4900	42.753.718/0001-07	21/09/2023 10:49:20:060
	R\$ 3.450,0000	22.172.177/0001-08	21/09/2023 10:49:23:267
	R\$ 3.499,4700	32.519.346/0001-97	21/09/2023 10:49:24:313
	R\$ 3.449,9900	43.684.445/0001-40	21/09/2023 10:49:25:763

	R\$ 3.448,6700	44.660.577/0001-03	21/09/2023 10:49:28:617
	R\$ 3.497,9700	45.769.285/0001-68	21/09/2023 10:49:28:760
	R\$ 3.449,9900	45.329.312/0001-81	21/09/2023 10:49:30:590
	R\$ 3.448,6600	45.329.312/0001-81	21/09/2023 10:49:32:590
	R\$ 3.734,0000	41.635.226/0001-46	21/09/2023 10:49:33:207
	R\$ 3.440,0000	22.172.177/0001-08	21/09/2023 10:49:34:810
	R\$ 3.450,0000	49.998.224/0001-23	21/09/2023 10:49:34:993
	R\$ 3.440,8800	20.795.155/0001-79	21/09/2023 10:49:35:560
	R\$ 3.430,6400	20.795.155/0001-79	21/09/2023 10:49:38:547
	R\$ 3.420,0000	49.998.224/0001-23	21/09/2023 10:49:40:330
	R\$ 3.430,1400	42.753.718/0001-07	21/09/2023 10:49:41:017
	R\$ 3.419,5000	42.753.718/0001-07	21/09/2023 10:49:44:040
	R\$ 3.448,6600	32.519.346/0001-97	21/09/2023 10:49:45:393
	R\$ 3.419,4900	43.684.445/0001-40	21/09/2023 10:49:46:840
	R\$ 3.417,8200	44.660.577/0001-03	21/09/2023 10:49:49:650
	R\$ 3.419,4900	45.329.312/0001-81	21/09/2023 10:49:51:217
	R\$ 3.411,6200	20.795.155/0001-79	21/09/2023 10:49:53:680
	R\$ 3.417,8100	45.329.312/0001-81	21/09/2023 10:49:53:993
	R\$ 3.411,6100	45.329.312/0001-81	21/09/2023 10:49:57:590
	R\$ 3.497,9200	92.823.764/0001-03	21/09/2023 10:50:01:710
	R\$ 3.411,1100	42.753.718/0001-07	21/09/2023 10:50:02:397
	R\$ 3.419,4800	32.519.346/0001-97	21/09/2023 10:50:03:430
	R\$ 3.411,1000	43.684.445/0001-40	21/09/2023 10:50:04:877
	R\$ 3.410,6000	42.753.718/0001-07	21/09/2023 10:50:05:037
	R\$ 3.411,1000	45.329.312/0001-81	21/09/2023 10:50:05:527
	R\$ 3.410,1200	44.660.577/0001-03	21/09/2023 10:50:07:700
	R\$ 3.417,8100	45.769.285/0001-68	21/09/2023 10:50:07:770
	R\$ 3.750,0000	07.204.141/0001-75	21/09/2023 10:50:09:653
	R\$ 3.410,5900	45.329.312/0001-81	21/09/2023 10:50:09:790
	R\$ 3.410,5900	43.684.445/0001-40	21/09/2023 10:50:10:920
	R\$ 3.410,1100	45.329.312/0001-81	21/09/2023 10:50:11:993
	R\$ 3.407,3200	20.795.155/0001-79	21/09/2023 10:50:14:617
	R\$ 3.410,1100	43.684.445/0001-40	21/09/2023 10:50:16:917
	R\$ 3.400,0000	22.172.177/0001-08	21/09/2023 10:50:17:573
	R\$ 3.399,5000	42.753.718/0001-07	21/09/2023 10:50:20:063
	R\$ 3.407,3100	43.684.445/0001-40	21/09/2023 10:50:22:927
	R\$ 3.410,1100	32.519.346/0001-97	21/09/2023 10:50:24:450
	R\$ 3.390,0000	49.998.224/0001-23	21/09/2023 10:50:26:257
	R\$ 3.389,9900	45.329.312/0001-81	21/09/2023 10:50:26:793
	R\$ 3.389,6700	44.660.577/0001-03	21/09/2023 10:50:28:757
	R\$ 3.399,4900	43.684.445/0001-40	21/09/2023 10:50:28:937
	R\$ 3.389,1700	42.753.718/0001-07	21/09/2023 10:50:29:117
	R\$ 3.388,9000	20.795.155/0001-79	21/09/2023 10:50:29:630
	R\$ 3.389,6600	43.684.445/0001-40	21/09/2023 10:50:35:083
	R\$ 3.388,8900	43.684.445/0001-40	21/09/2023 10:50:40:987
	R\$ 3.388,4000	42.753.718/0001-07	21/09/2023 10:50:41:130
	R\$ 3.350,0000	49.998.224/0001-23	21/09/2023 10:50:44:133
	R\$ 3.389,9800	32.519.346/0001-97	21/09/2023 10:50:45:523
	R\$ 3.380,0000	22.172.177/0001-08	21/09/2023 10:50:46:687
	R\$ 3.388,8900	45.769.285/0001-68	21/09/2023 10:50:46:843
	R\$ 3.349,9900	43.684.445/0001-40	21/09/2023 10:50:47:010
	R\$ 3.348,0400	44.660.577/0001-03	21/09/2023 10:50:49:817
	R\$ 3.348,0300	45.329.312/0001-81	21/09/2023 10:50:50:987
	R\$ 3.346,1300	44.660.577/0001-03	21/09/2023 10:50:52:837
	R\$ 3.348,0200	43.684.445/0001-40	21/09/2023 10:50:53:017
	R\$ 3.320,0000	22.172.177/0001-08	21/09/2023 10:50:53:243
	R\$ 3.319,9900	45.329.312/0001-81	21/09/2023 10:50:54:190
	R\$ 3.314,9400	20.795.155/0001-79	21/09/2023 10:50:56:680
	R\$ 3.346,1200	43.684.445/0001-40	21/09/2023 10:50:59:030
	R\$ 3.314,4400	42.753.718/0001-07	21/09/2023 10:51:02:183

	R\$ 3.349,9800	32.519.346/0001-97	21/09/2023 10:51:03:573
	R\$ 3.314,4300	43.684.445/0001-40	21/09/2023 10:51:05:043
	R\$ 3.348,0200	45.769.285/0001-68	21/09/2023 10:51:07:783
	R\$ 3.312,5800	44.660.577/0001-03	21/09/2023 10:51:07:860
	R\$ 3.314,4300	45.329.312/0001-81	21/09/2023 10:51:08:590
	R\$ 3.300,0000	22.172.177/0001-08	21/09/2023 10:51:09:273
	R\$ 3.312,5700	45.329.312/0001-81	21/09/2023 10:51:11:543
	R\$ 3.306,2100	20.795.155/0001-79	21/09/2023 10:51:11:737
	R\$ 3.299,9900	45.329.312/0001-81	21/09/2023 10:51:14:787
	R\$ 3.296,1500	20.795.155/0001-79	21/09/2023 10:51:14:823
	R\$ 3.300,0000	49.998.224/0001-23	21/09/2023 10:51:17:167
	R\$ 3.295,6500	42.753.718/0001-07	21/09/2023 10:51:20:197
	R\$ 3.200,0000	49.998.224/0001-23	21/09/2023 10:51:20:823
	R\$ 3.250,0000	22.172.177/0001-08	21/09/2023 10:51:22:813
	R\$ 3.312,5700	32.519.346/0001-97	21/09/2023 10:51:24:700
	R\$ 3.299,9900	45.769.285/0001-68	21/09/2023 10:51:25:813
	R\$ 3.199,9900	43.684.445/0001-40	21/09/2023 10:51:26:123
	R\$ 3.199,5300	44.660.577/0001-03	21/09/2023 10:51:28:900
	R\$ 3.199,9900	45.329.312/0001-81	21/09/2023 10:51:29:793
	R\$ 3.196,7300	20.795.155/0001-79	21/09/2023 10:51:32:733
	R\$ 3.199,5200	45.329.312/0001-81	21/09/2023 10:51:32:773
	R\$ 3.196,7200	45.329.312/0001-81	21/09/2023 10:51:36:413
	R\$ 3.196,2200	42.753.718/0001-07	21/09/2023 10:51:41:180
	R\$ 3.249,9900	32.519.346/0001-97	21/09/2023 10:51:45:500
	R\$ 3.199,5200	45.769.285/0001-68	21/09/2023 10:51:46:813
	R\$ 3.100,0000	49.998.224/0001-23	21/09/2023 10:51:47:077
	R\$ 3.196,2100	43.684.445/0001-40	21/09/2023 10:51:47:170
	R\$ 3.196,2100	45.329.312/0001-81	21/09/2023 10:51:47:543
	R\$ 3.099,9200	44.660.577/0001-03	21/09/2023 10:51:49:987
	R\$ 3.099,9900	45.329.312/0001-81	21/09/2023 10:51:50:550
	R\$ 3.099,9900	43.684.445/0001-40	21/09/2023 10:51:53:193
	R\$ 3.099,9100	45.329.312/0001-81	21/09/2023 10:51:53:547
	R\$ 3.098,0900	20.795.155/0001-79	21/09/2023 10:51:53:750
	R\$ 3.099,9100	43.684.445/0001-40	21/09/2023 10:51:59:203
	R\$ 3.050,0000	49.998.224/0001-23	21/09/2023 10:52:02:203
	R\$ 3.097,5900	42.753.718/0001-07	21/09/2023 10:52:02:717
	R\$ 3.049,9900	43.684.445/0001-40	21/09/2023 10:52:05:200
	R\$ 3.049,5000	42.753.718/0001-07	21/09/2023 10:52:05:240
	R\$ 3.049,9900	45.329.312/0001-81	21/09/2023 10:52:05:640
	R\$ 3.045,7600	20.795.155/0001-79	21/09/2023 10:52:05:753
	R\$ 3.099,9100	45.769.285/0001-68	21/09/2023 10:52:07:847
	R\$ 3.044,6100	44.660.577/0001-03	21/09/2023 10:52:08:017
	R\$ 3.045,2600	42.753.718/0001-07	21/09/2023 10:52:08:223
	R\$ 3.049,4900	45.329.312/0001-81	21/09/2023 10:52:08:553
	R\$ 3.049,4900	43.684.445/0001-40	21/09/2023 10:52:11:230
	R\$ 3.044,1100	42.753.718/0001-07	21/09/2023 10:52:11:270
	R\$ 3.044,6000	45.329.312/0001-81	21/09/2023 10:52:11:557
	R\$ 3.044,1000	45.329.312/0001-81	21/09/2023 10:52:14:560
	R\$ 3.044,0600	20.795.155/0001-79	21/09/2023 10:52:14:860
	R\$ 3.044,6000	43.684.445/0001-40	21/09/2023 10:52:17:257
	R\$ 3.043,5600	42.753.718/0001-07	21/09/2023 10:52:20:253
	R\$ 3.000,0000	49.998.224/0001-23	21/09/2023 10:52:20:510
	R\$ 3.044,0500	43.684.445/0001-40	21/09/2023 10:52:23:253
	R\$ 2.999,9900	45.329.312/0001-81	21/09/2023 10:52:23:557
	R\$ 2.993,0100	20.795.155/0001-79	21/09/2023 10:52:23:770
	R\$ 3.600,0000	45.915.893/0001-33	21/09/2023 10:52:24:820
	R\$ 2.993,0000	45.329.312/0001-81	21/09/2023 10:52:26:580
	R\$ 3.044,1000	45.769.285/0001-68	21/09/2023 10:52:28:833
	R\$ 2.991,0000	44.660.577/0001-03	21/09/2023 10:52:29:040
	R\$ 2.993,0000	43.684.445/0001-40	21/09/2023 10:52:29:270

	R\$ 2.982,9600	20.795.155/0001-79	21/09/2023 10:52:32:787
	R\$ 2.990,9900	43.684.445/0001-40	21/09/2023 10:52:35:297
	R\$ 2.982,9500	43.684.445/0001-40	21/09/2023 10:52:41:310
	R\$ 2.982,4600	42.753.718/0001-07	21/09/2023 10:52:41:370
	R\$ 2.990,9900	45.769.285/0001-68	21/09/2023 10:52:46:830
	R\$ 2.982,4500	43.684.445/0001-40	21/09/2023 10:52:47:330
	R\$ 2.981,9700	44.660.577/0001-03	21/09/2023 10:52:50:130
	R\$ 2.981,4700	42.753.718/0001-07	21/09/2023 10:52:50:300
	R\$ 2.982,4500	45.329.312/0001-81	21/09/2023 10:52:50:580
	R\$ 2.981,4600	45.329.312/0001-81	21/09/2023 10:52:53:570
	R\$ 2.971,4900	20.795.155/0001-79	21/09/2023 10:52:53:787
	R\$ 2.970,9900	42.753.718/0001-07	21/09/2023 10:53:02:813
	R\$ 2.970,9800	43.684.445/0001-40	21/09/2023 10:53:05:370
	R\$ 2.968,5100	20.795.155/0001-79	21/09/2023 10:53:05:783
	R\$ 2.981,4600	45.769.285/0001-68	21/09/2023 10:53:07:833
	R\$ 2.967,0700	44.660.577/0001-03	21/09/2023 10:53:08:140
	R\$ 2.970,9800	45.329.312/0001-81	21/09/2023 10:53:08:897
	R\$ 2.900,0000	49.998.224/0001-23	21/09/2023 10:53:11:327
	R\$ 2.967,0600	45.329.312/0001-81	21/09/2023 10:53:11:567
	R\$ 2.892,8900	20.795.155/0001-79	21/09/2023 10:53:14:787
	R\$ 2.899,9900	45.329.312/0001-81	21/09/2023 10:53:15:293
	R\$ 2.892,8800	45.329.312/0001-81	21/09/2023 10:53:18:093
	R\$ 2.892,3800	42.753.718/0001-07	21/09/2023 10:53:20:390
	R\$ 2.892,3700	43.684.445/0001-40	21/09/2023 10:53:26:443
	R\$ 2.899,9900	45.769.285/0001-68	21/09/2023 10:53:28:837
	R\$ 2.890,9900	44.660.577/0001-03	21/09/2023 10:53:29:387
	R\$ 2.892,3700	45.329.312/0001-81	21/09/2023 10:53:30:493
	R\$ 2.884,1800	20.795.155/0001-79	21/09/2023 10:53:32:783
	R\$ 2.890,9800	45.329.312/0001-81	21/09/2023 10:53:33:093
	R\$ 2.884,1700	45.329.312/0001-81	21/09/2023 10:53:36:693
	R\$ 2.883,6700	42.753.718/0001-07	21/09/2023 10:53:41:373
	R\$ 2.890,9800	45.769.285/0001-68	21/09/2023 10:53:46:857
	R\$ 2.883,6600	43.684.445/0001-40	21/09/2023 10:53:47:487
	R\$ 2.883,6500	45.329.312/0001-81	21/09/2023 10:53:47:577
	R\$ 2.882,1600	44.660.577/0001-03	21/09/2023 10:53:50:580
	R\$ 2.879,7200	20.795.155/0001-79	21/09/2023 10:53:50:827
	R\$ 2.850,0000	49.998.224/0001-23	21/09/2023 10:53:54:890
	R\$ 2.849,5000	42.753.718/0001-07	21/09/2023 10:54:02:460
	R\$ 2.848,9600	44.660.577/0001-03	21/09/2023 10:54:02:690
	R\$ 2.848,9500	43.684.445/0001-40	21/09/2023 10:54:05:527
	R\$ 2.847,7600	44.660.577/0001-03	21/09/2023 10:54:08:950
	R\$ 2.849,9900	45.769.285/0001-68	21/09/2023 10:54:10:937
	R\$ 2.847,7500	43.684.445/0001-40	21/09/2023 10:54:11:557
	R\$ 2.848,9500	45.329.312/0001-81	21/09/2023 10:54:11:593
	R\$ 2.840,5300	20.795.155/0001-79	21/09/2023 10:54:14:840
	R\$ 2.847,7400	45.329.312/0001-81	21/09/2023 10:54:15:497
	R\$ 2.840,5200	45.329.312/0001-81	21/09/2023 10:54:18:093
	R\$ 2.840,0200	42.753.718/0001-07	21/09/2023 10:54:20:480
	R\$ 2.840,0100	43.684.445/0001-40	21/09/2023 10:54:26:580
	R\$ 2.847,7500	45.769.285/0001-68	21/09/2023 10:54:28:860
	R\$ 2.839,5700	44.660.577/0001-03	21/09/2023 10:54:29:973
	R\$ 2.839,0700	42.753.718/0001-07	21/09/2023 10:54:32:423
	R\$ 2.840,0100	45.329.312/0001-81	21/09/2023 10:54:32:580
	R\$ 2.830,5500	20.795.155/0001-79	21/09/2023 10:54:35:860
	R\$ 2.839,0600	45.329.312/0001-81	21/09/2023 10:54:36:090
	R\$ 2.830,5400	45.329.312/0001-81	21/09/2023 10:54:39:093
	R\$ 2.810,0000	49.998.224/0001-23	21/09/2023 10:54:39:373
	R\$ 2.809,5000	42.753.718/0001-07	21/09/2023 10:54:41:430
	R\$ 2.839,5600	45.769.285/0001-68	21/09/2023 10:54:46:863
	R\$ 2.809,4900	43.684.445/0001-40	21/09/2023 10:54:47:667

	R\$ 2.809,2300	44.660.577/0001-03	21/09/2023 10:54:47:993
	R\$ 2.950,0000	41.635.226/0001-46	21/09/2023 10:54:48:950
	R\$ 2.809,4900	45.329.312/0001-81	21/09/2023 10:54:50:893
	R\$ 2.809,2200	43.684.445/0001-40	21/09/2023 10:54:53:680
	R\$ 2.802,6500	20.795.155/0001-79	21/09/2023 10:54:56:857
	R\$ 2.809,2100	45.329.312/0001-81	21/09/2023 10:54:57:893
	R\$ 2.802,1500	42.753.718/0001-07	21/09/2023 10:54:59:983
	R\$ 2.802,6400	45.329.312/0001-81	21/09/2023 10:55:00:303
	R\$ 2.802,1400	45.329.312/0001-81	21/09/2023 10:55:02:893
	R\$ 2.802,1300	43.684.445/0001-40	21/09/2023 10:55:05:710
	R\$ 2.809,2200	45.769.285/0001-68	21/09/2023 10:55:07:863
	R\$ 2.800,0000	49.998.224/0001-23	21/09/2023 10:55:08:423
	R\$ 2.801,6400	44.660.577/0001-03	21/09/2023 10:55:09:070
	R\$ 2.798,8400	44.660.577/0001-03	21/09/2023 10:55:12:080
	R\$ 2.798,8300	43.684.445/0001-40	21/09/2023 10:55:14:777
	R\$ 2.788,8400	20.795.155/0001-79	21/09/2023 10:55:14:897
	R\$ 2.788,3400	42.753.718/0001-07	21/09/2023 10:55:20:483
	R\$ 2.799,9900	45.769.285/0001-68	21/09/2023 10:55:25:863
	R\$ 2.788,3300	45.329.312/0001-81	21/09/2023 10:55:26:593
	R\$ 2.786,6800	44.660.577/0001-03	21/09/2023 10:55:27:110
	R\$ 2.788,3300	43.684.445/0001-40	21/09/2023 10:55:29:817
	R\$ 2.779,9200	20.795.155/0001-79	21/09/2023 10:55:32:887
	R\$ 2.786,6700	43.684.445/0001-40	21/09/2023 10:55:35:833
	R\$ 2.779,4200	42.753.718/0001-07	21/09/2023 10:55:41:520
	R\$ 2.779,9100	43.684.445/0001-40	21/09/2023 10:55:41:843
	R\$ 2.786,6700	45.769.285/0001-68	21/09/2023 10:55:46:867
	R\$ 2.779,4100	45.329.312/0001-81	21/09/2023 10:55:47:620
	R\$ 2.777,5500	44.660.577/0001-03	21/09/2023 10:55:48:150
	R\$ 2.779,4100	43.684.445/0001-40	21/09/2023 10:55:50:883
	R\$ 2.777,5400	43.684.445/0001-40	21/09/2023 10:55:56:893
	R\$ 2.775,0000	49.998.224/0001-23	21/09/2023 10:55:57:323
	R\$ 2.774,5000	42.753.718/0001-07	21/09/2023 10:56:00:230
	R\$ 2.774,4900	45.329.312/0001-81	21/09/2023 10:56:05:680
	R\$ 2.777,5400	45.769.285/0001-68	21/09/2023 10:56:07:883
	R\$ 2.774,3600	44.660.577/0001-03	21/09/2023 10:56:09:227
	R\$ 2.774,4900	43.684.445/0001-40	21/09/2023 10:56:11:943
	R\$ 2.774,3500	43.684.445/0001-40	21/09/2023 10:56:17:967
	R\$ 2.773,8500	42.753.718/0001-07	21/09/2023 10:56:20:773
	R\$ 2.774,3500	45.769.285/0001-68	21/09/2023 10:56:25:883
	R\$ 2.773,8400	45.329.312/0001-81	21/09/2023 10:56:26:803
	R\$ 2.773,7200	44.660.577/0001-03	21/09/2023 10:56:30:240
	R\$ 2.773,8400	43.684.445/0001-40	21/09/2023 10:56:33:003
	R\$ 2.773,7100	45.329.312/0001-81	21/09/2023 10:56:33:407
	R\$ 2.772,0000	49.998.224/0001-23	21/09/2023 10:56:41:263
	R\$ 2.773,2100	42.753.718/0001-07	21/09/2023 10:56:41:777
	R\$ 2.773,7100	43.684.445/0001-40	21/09/2023 10:56:42:030
	R\$ 2.771,5000	42.753.718/0001-07	21/09/2023 10:56:44:800
	R\$ 2.773,7100	45.769.285/0001-68	21/09/2023 10:56:46:917
	R\$ 2.771,9900	45.329.312/0001-81	21/09/2023 10:56:47:607
	R\$ 2.771,9900	43.684.445/0001-40	21/09/2023 10:56:48:057
	R\$ 2.770,5100	44.660.577/0001-03	21/09/2023 10:56:48:343
	R\$ 2.771,4900	45.329.312/0001-81	21/09/2023 10:56:50:607
	R\$ 2.770,5000	45.329.312/0001-81	21/09/2023 10:56:53:603
	R\$ 2.770,0000	42.753.718/0001-07	21/09/2023 10:56:53:823
	R\$ 2.771,4900	43.684.445/0001-40	21/09/2023 10:56:54:073
	R\$ 2.769,9900	43.684.445/0001-40	21/09/2023 10:57:00:107
	R\$ 2.769,9800	45.329.312/0001-81	21/09/2023 10:57:02:603
	R\$ 2.769,9700	43.684.445/0001-40	21/09/2023 10:57:06:093
	R\$ 2.770,5000	45.769.285/0001-68	21/09/2023 10:57:07:920
	R\$ 2.769,2300	44.660.577/0001-03	21/09/2023 10:57:09:417

	R\$ 2.760,0000	49.998.224/0001-23	21/09/2023 10:57:16:657
	R\$ 2.759,5000	42.753.718/0001-07	21/09/2023 10:57:20:850
	R\$ 2.769,2200	45.769.285/0001-68	21/09/2023 10:57:25:957
	R\$ 2.759,4900	45.329.312/0001-81	21/09/2023 10:57:26:617
	R\$ 2.758,3300	44.660.577/0001-03	21/09/2023 10:57:30:547
	R\$ 2.759,4900	43.684.445/0001-40	21/09/2023 10:57:33:203
	R\$ 2.757,8300	42.753.718/0001-07	21/09/2023 10:57:35:817
	R\$ 2.759,0000	49.998.224/0001-23	21/09/2023 10:57:37:033
	R\$ 2.758,3200	43.684.445/0001-40	21/09/2023 10:57:39:217
	R\$ 2.757,8200	43.684.445/0001-40	21/09/2023 10:57:45:217
	R\$ 2.758,3200	45.769.285/0001-68	21/09/2023 10:57:46:937
	R\$ 2.770,0000	41.635.226/0001-46	21/09/2023 10:57:48:177
	R\$ 2.757,8100	45.329.312/0001-81	21/09/2023 10:57:48:353
	R\$ 2.757,0500	44.660.577/0001-03	21/09/2023 10:57:48:613
	R\$ 2.756,5500	42.753.718/0001-07	21/09/2023 10:57:59:873
	R\$ 2.746,0000	49.998.224/0001-23	21/09/2023 10:58:02:900
	R\$ 2.757,0400	45.769.285/0001-68	21/09/2023 10:58:04:937
	R\$ 2.745,9900	43.684.445/0001-40	21/09/2023 10:58:06:283
	R\$ 2.744,9700	44.660.577/0001-03	21/09/2023 10:58:09:747
	R\$ 2.745,9900	45.329.312/0001-81	21/09/2023 10:58:11:827
	R\$ 2.744,9600	45.329.312/0001-81	21/09/2023 10:58:15:230
	R\$ 2.744,4600	42.753.718/0001-07	21/09/2023 10:58:20:890
	R\$ 2.744,9600	45.769.285/0001-68	21/09/2023 10:58:26:017
	R\$ 2.744,4500	45.329.312/0001-81	21/09/2023 10:58:26:823
	R\$ 2.743,7300	44.660.577/0001-03	21/09/2023 10:58:30:747
	R\$ 2.744,4500	43.684.445/0001-40	21/09/2023 10:58:33:363
	R\$ 2.743,7200	43.684.445/0001-40	21/09/2023 10:58:39:407
	R\$ 2.743,2300	42.753.718/0001-07	21/09/2023 10:58:41:883
	R\$ 2.743,2200	43.684.445/0001-40	21/09/2023 10:58:45:390
	R\$ 2.743,7200	45.769.285/0001-68	21/09/2023 10:58:46:950
	R\$ 2.742,8600	44.660.577/0001-03	21/09/2023 10:58:48:790
	R\$ 2.743,2200	45.329.312/0001-81	21/09/2023 10:58:50:747
	R\$ 2.742,8500	45.329.312/0001-81	21/09/2023 10:58:54:117
	R\$ 2.742,3500	42.753.718/0001-07	21/09/2023 10:58:59:927
	R\$ 2.742,3400	45.329.312/0001-81	21/09/2023 10:59:05:757
	R\$ 2.742,3300	43.684.445/0001-40	21/09/2023 10:59:06:457
	R\$ 2.741,5000	44.660.577/0001-03	21/09/2023 10:59:09:877
	R\$ 2.741,0000	42.753.718/0001-07	21/09/2023 10:59:20:963
	R\$ 2.741,4900	45.769.285/0001-68	21/09/2023 10:59:25:973
	R\$ 2.740,9900	45.329.312/0001-81	21/09/2023 10:59:26:753
	R\$ 2.739,7100	44.660.577/0001-03	21/09/2023 10:59:27:907
	R\$ 2.740,9900	43.684.445/0001-40	21/09/2023 10:59:30:510
	R\$ 2.739,7000	43.684.445/0001-40	21/09/2023 10:59:36:530
	R\$ 2.739,2000	42.753.718/0001-07	21/09/2023 10:59:41:970
	R\$ 2.739,1900	43.684.445/0001-40	21/09/2023 10:59:45:533
	R\$ 2.739,7000	45.769.285/0001-68	21/09/2023 10:59:46:973
	R\$ 2.737,8500	44.660.577/0001-03	21/09/2023 10:59:48:973
	R\$ 2.739,1900	45.329.312/0001-81	21/09/2023 10:59:50:760
	R\$ 2.737,8400	45.329.312/0001-81	21/09/2023 10:59:54:267
	R\$ 2.745,0000	41.635.226/0001-46	21/09/2023 10:59:57:747
	R\$ 2.737,3400	42.753.718/0001-07	21/09/2023 11:00:00:013
	R\$ 2.737,3300	43.684.445/0001-40	21/09/2023 11:00:00:567
	R\$ 2.737,3200	45.329.312/0001-81	21/09/2023 11:00:05:773
	R\$ 2.737,8400	45.769.285/0001-68	21/09/2023 11:00:07:987
	R\$ 2.735,7800	44.660.577/0001-03	21/09/2023 11:00:10:107
	R\$ 2.735,2800	42.753.718/0001-07	21/09/2023 11:00:21:100
	R\$ 2.735,7700	45.769.285/0001-68	21/09/2023 11:00:26:067
	R\$ 2.735,2700	45.329.312/0001-81	21/09/2023 11:00:26:773
	R\$ 2.734,5200	44.660.577/0001-03	21/09/2023 11:00:28:123
	R\$ 2.735,2700	43.684.445/0001-40	21/09/2023 11:00:30:657

	R\$ 2.734,5100	43.684.445/0001-40	21/09/2023 11:00:36:660
	R\$ 2.734,0100	42.753.718/0001-07	21/09/2023 11:00:42:083
	R\$ 2.734,0000	43.684.445/0001-40	21/09/2023 11:00:45:677
	R\$ 2.734,5100	45.769.285/0001-68	21/09/2023 11:00:47:013
	R\$ 2.732,2900	44.660.577/0001-03	21/09/2023 11:00:49:190
	R\$ 2.734,0000	45.329.312/0001-81	21/09/2023 11:00:50:777
	R\$ 2.732,2800	45.329.312/0001-81	21/09/2023 11:00:53:780
	R\$ 2.731,7800	42.753.718/0001-07	21/09/2023 11:01:00:097
	R\$ 2.731,7700	45.329.312/0001-81	21/09/2023 11:01:05:903
	R\$ 2.732,2800	45.769.285/0001-68	21/09/2023 11:01:08:040
	R\$ 2.730,6300	44.660.577/0001-03	21/09/2023 11:01:10:293
	R\$ 2.731,7700	43.684.445/0001-40	21/09/2023 11:01:12:773
	R\$ 2.730,6200	43.684.445/0001-40	21/09/2023 11:01:18:760
	R\$ 2.730,1200	42.753.718/0001-07	21/09/2023 11:01:21:093
	R\$ 2.730,6200	45.769.285/0001-68	21/09/2023 11:01:26:050
	R\$ 2.730,1100	45.329.312/0001-81	21/09/2023 11:01:26:780
	R\$ 2.728,9400	44.660.577/0001-03	21/09/2023 11:01:28:313
	R\$ 2.730,1100	43.684.445/0001-40	21/09/2023 11:01:30:800
	R\$ 2.728,9300	43.684.445/0001-40	21/09/2023 11:01:36:813
	R\$ 2.728,4300	42.753.718/0001-07	21/09/2023 11:01:42:133
	R\$ 2.728,4200	43.684.445/0001-40	21/09/2023 11:01:45:840
	R\$ 2.728,9300	45.769.285/0001-68	21/09/2023 11:01:47:060
	R\$ 2.727,7800	44.660.577/0001-03	21/09/2023 11:01:49:400
	R\$ 2.728,4200	45.329.312/0001-81	21/09/2023 11:01:50:793
	R\$ 2.727,7700	43.684.445/0001-40	21/09/2023 11:01:51:833
	R\$ 2.727,2700	42.753.718/0001-07	21/09/2023 11:02:00:167
	R\$ 2.734,0000	41.635.226/0001-46	21/09/2023 11:02:01:877
	R\$ 2.727,7700	45.329.312/0001-81	21/09/2023 11:02:02:790
	R\$ 2.727,2600	45.329.312/0001-81	21/09/2023 11:02:05:793
	R\$ 2.727,2500	43.684.445/0001-40	21/09/2023 11:02:06:877
	R\$ 2.727,7700	45.769.285/0001-68	21/09/2023 11:02:08:060
	R\$ 2.726,2700	44.660.577/0001-03	21/09/2023 11:02:10:480
	R\$ 2.725,7700	42.753.718/0001-07	21/09/2023 11:02:21:180
	R\$ 2.725,7600	43.684.445/0001-40	21/09/2023 11:02:24:923
	R\$ 2.725,6100	44.660.577/0001-03	21/09/2023 11:02:28:503
	R\$ 2.726,2600	45.769.285/0001-68	21/09/2023 11:02:29:060
	R\$ 2.725,7600	45.329.312/0001-81	21/09/2023 11:02:29:900
	R\$ 2.725,1100	42.753.718/0001-07	21/09/2023 11:02:30:197
	R\$ 2.725,6000	45.329.312/0001-81	21/09/2023 11:02:32:793
	R\$ 2.725,1000	45.329.312/0001-81	21/09/2023 11:02:35:797
	R\$ 2.724,6000	42.753.718/0001-07	21/09/2023 11:02:42:223
	R\$ 2.724,5900	43.684.445/0001-40	21/09/2023 11:02:45:963
	R\$ 2.723,4000	44.660.577/0001-03	21/09/2023 11:02:49:577
	R\$ 2.724,5900	45.329.312/0001-81	21/09/2023 11:02:50:797
	R\$ 2.723,3900	45.329.312/0001-81	21/09/2023 11:02:53:903
	R\$ 2.722,8900	42.753.718/0001-07	21/09/2023 11:03:02:043
	R\$ 2.722,8800	45.329.312/0001-81	21/09/2023 11:03:05:797
	R\$ 2.723,3900	45.769.285/0001-68	21/09/2023 11:03:08:103
	R\$ 2.733,0000	41.635.226/0001-46	21/09/2023 11:03:08:940
	R\$ 2.722,3500	44.660.577/0001-03	21/09/2023 11:03:10:657
	R\$ 2.722,8800	43.684.445/0001-40	21/09/2023 11:03:13:023
	R\$ 2.722,3400	43.684.445/0001-40	21/09/2023 11:03:19:043
	R\$ 2.721,8400	42.753.718/0001-07	21/09/2023 11:03:20:117
	R\$ 2.732,9900	41.635.226/0001-46	21/09/2023 11:03:20:860
	R\$ 2.721,8300	43.684.445/0001-40	21/09/2023 11:03:25:050
	R\$ 2.720,5100	44.660.577/0001-03	21/09/2023 11:03:28:700
	R\$ 2.732,9800	41.635.226/0001-46	21/09/2023 11:03:28:943
	R\$ 2.722,3400	45.769.285/0001-68	21/09/2023 11:03:29:143
	R\$ 2.720,5000	45.329.312/0001-81	21/09/2023 11:03:29:953
	R\$ 2.720,0000	42.753.718/0001-07	21/09/2023 11:03:41:127

	R\$ 2.719,9900	43.684.445/0001-40	21/09/2023 11:03:46:117
	R\$ 2.720,4900	45.769.285/0001-68	21/09/2023 11:03:47:163
	R\$ 2.719,8700	44.660.577/0001-03	21/09/2023 11:03:49:760
	R\$ 2.719,9900	45.329.312/0001-81	21/09/2023 11:03:50:813
	R\$ 2.719,8600	45.329.312/0001-81	21/09/2023 11:03:53:813
	R\$ 2.719,3600	42.753.718/0001-07	21/09/2023 11:04:02:143
	R\$ 2.719,3500	45.329.312/0001-81	21/09/2023 11:04:06:770
	R\$ 2.718,9000	44.660.577/0001-03	21/09/2023 11:04:07:947
	R\$ 2.719,8600	45.769.285/0001-68	21/09/2023 11:04:08:237
	R\$ 2.719,3500	43.684.445/0001-40	21/09/2023 11:04:10:177
	R\$ 2.718,8900	43.684.445/0001-40	21/09/2023 11:04:16:187
	R\$ 2.718,3900	42.753.718/0001-07	21/09/2023 11:04:20:183
	R\$ 2.718,3800	43.684.445/0001-40	21/09/2023 11:04:25:200
	R\$ 2.718,8900	45.769.285/0001-68	21/09/2023 11:04:26:187
	R\$ 2.716,8700	44.660.577/0001-03	21/09/2023 11:04:29:000
	R\$ 2.716,8600	45.329.312/0001-81	21/09/2023 11:04:29:963
	R\$ 2.716,3600	42.753.718/0001-07	21/09/2023 11:04:41:217
	R\$ 2.716,3500	43.684.445/0001-40	21/09/2023 11:04:46:220
	R\$ 2.716,8500	45.769.285/0001-68	21/09/2023 11:04:47:183
	R\$ 2.715,7000	44.660.577/0001-03	21/09/2023 11:04:50:067
	R\$ 2.716,3500	45.329.312/0001-81	21/09/2023 11:04:50:820
	R\$ 2.715,6900	45.329.312/0001-81	21/09/2023 11:04:54:310
	R\$ 2.715,1900	42.753.718/0001-07	21/09/2023 11:05:02:213
	R\$ 2.715,1800	45.329.312/0001-81	21/09/2023 11:05:05:820
	R\$ 2.714,9200	44.660.577/0001-03	21/09/2023 11:05:08:107
	R\$ 2.715,6900	45.769.285/0001-68	21/09/2023 11:05:08:203
	R\$ 2.715,1800	43.684.445/0001-40	21/09/2023 11:05:10:317
	R\$ 2.714,4200	42.753.718/0001-07	21/09/2023 11:05:11:237
	R\$ 2.714,4100	45.329.312/0001-81	21/09/2023 11:05:11:823
	R\$ 2.713,5900	44.660.577/0001-03	21/09/2023 11:05:14:133
	R\$ 2.713,5800	45.329.312/0001-81	21/09/2023 11:05:14:823
	R\$ 2.714,9100	43.684.445/0001-40	21/09/2023 11:05:16:317
	R\$ 2.718,8900	41.635.226/0001-46	21/09/2023 11:05:16:623
	R\$ 2.713,0800	42.753.718/0001-07	21/09/2023 11:05:20:250
	R\$ 2.713,5700	43.684.445/0001-40	21/09/2023 11:05:22:313
	R\$ 2.713,0700	45.329.312/0001-81	21/09/2023 11:05:26:827
	R\$ 2.711,9000	44.660.577/0001-03	21/09/2023 11:05:29:177
	R\$ 2.714,4100	45.769.285/0001-68	21/09/2023 11:05:29:223
	R\$ 2.713,0700	43.684.445/0001-40	21/09/2023 11:05:31:330
	R\$ 2.711,8900	43.684.445/0001-40	21/09/2023 11:05:37:337
	R\$ 2.711,3900	42.753.718/0001-07	21/09/2023 11:05:41:253
	R\$ 2.711,3800	43.684.445/0001-40	21/09/2023 11:05:46:350
	R\$ 2.711,8900	45.769.285/0001-68	21/09/2023 11:05:47:227
	R\$ 2.710,1900	44.660.577/0001-03	21/09/2023 11:05:50:217
	R\$ 2.711,3800	45.329.312/0001-81	21/09/2023 11:05:50:830
	R\$ 2.710,1800	45.329.312/0001-81	21/09/2023 11:05:55:517
	R\$ 2.709,6800	42.753.718/0001-07	21/09/2023 11:06:02:293
	R\$ 2.709,6700	45.329.312/0001-81	21/09/2023 11:06:06:313
	R\$ 2.710,1800	45.769.285/0001-68	21/09/2023 11:06:08:233
	R\$ 2.708,1900	44.660.577/0001-03	21/09/2023 11:06:08:253
	R\$ 2.709,6700	43.684.445/0001-40	21/09/2023 11:06:10:410
	R\$ 2.708,1800	43.684.445/0001-40	21/09/2023 11:06:16:397
	R\$ 2.707,6800	42.753.718/0001-07	21/09/2023 11:06:20:350
	R\$ 2.707,6700	43.684.445/0001-40	21/09/2023 11:06:25:400
	R\$ 2.708,1800	45.769.285/0001-68	21/09/2023 11:06:26:257
	R\$ 2.706,2600	44.660.577/0001-03	21/09/2023 11:06:29:440
	R\$ 2.707,6700	45.329.312/0001-81	21/09/2023 11:06:30:150
	R\$ 2.706,2500	45.329.312/0001-81	21/09/2023 11:06:32:850
	R\$ 2.705,7500	42.753.718/0001-07	21/09/2023 11:06:41:330
	R\$ 2.705,7400	43.684.445/0001-40	21/09/2023 11:06:46:463

	R\$ 2.706,2500	45.769.285/0001-68	21/09/2023 11:06:47:293
	R\$ 2.704,5800	44.660.577/0001-03	21/09/2023 11:06:50:357
	R\$ 2.705,7400	45.329.312/0001-81	21/09/2023 11:06:50:843
	R\$ 2.704,5700	45.329.312/0001-81	21/09/2023 11:06:54:103
	R\$ 2.704,0700	42.753.718/0001-07	21/09/2023 11:07:02:407
	R\$ 2.704,0600	45.329.312/0001-81	21/09/2023 11:07:03:320
	R\$ 2.702,9900	44.660.577/0001-03	21/09/2023 11:07:05:407
	R\$ 2.704,0500	43.684.445/0001-40	21/09/2023 11:07:07:547
	R\$ 2.704,5700	45.769.285/0001-68	21/09/2023 11:07:08:303
	R\$ 2.702,9800	43.684.445/0001-40	21/09/2023 11:07:13:560
	R\$ 2.702,4800	42.753.718/0001-07	21/09/2023 11:07:20:427
	R\$ 2.702,4700	43.684.445/0001-40	21/09/2023 11:07:25:587
	R\$ 2.702,9800	45.769.285/0001-68	21/09/2023 11:07:26:307
	R\$ 2.701,3700	44.660.577/0001-03	21/09/2023 11:07:29:487
	R\$ 2.702,4700	45.329.312/0001-81	21/09/2023 11:07:29:867
	R\$ 2.700,8700	42.753.718/0001-07	21/09/2023 11:07:32:493
	R\$ 2.701,3600	45.329.312/0001-81	21/09/2023 11:07:32:930
	R\$ 2.700,8600	45.329.312/0001-81	21/09/2023 11:07:35:930
	R\$ 2.700,3600	42.753.718/0001-07	21/09/2023 11:07:41:487
	R\$ 2.700,3500	45.329.312/0001-81	21/09/2023 11:07:44:923
	R\$ 2.701,3600	45.769.285/0001-68	21/09/2023 11:07:47:303
	R\$ 2.699,3600	44.660.577/0001-03	21/09/2023 11:07:50:510
	R\$ 2.698,8600	42.753.718/0001-07	21/09/2023 11:07:53:460
	R\$ 2.698,8500	45.329.312/0001-81	21/09/2023 11:08:06:033
	R\$ 2.699,3500	45.769.285/0001-68	21/09/2023 11:08:08:333
	R\$ 2.698,5400	44.660.577/0001-03	21/09/2023 11:08:08:537
	R\$ 2.698,0400	42.753.718/0001-07	21/09/2023 11:08:20:743
	R\$ 2.698,5300	45.769.285/0001-68	21/09/2023 11:08:26:337
	R\$ 2.698,0300	45.329.312/0001-81	21/09/2023 11:08:26:930
	R\$ 2.696,0300	44.660.577/0001-03	21/09/2023 11:08:29:623
	R\$ 2.695,5300	42.753.718/0001-07	21/09/2023 11:08:41:607
	R\$ 2.695,5200	45.329.312/0001-81	21/09/2023 11:08:45:010
	R\$ 2.696,0200	45.769.285/0001-68	21/09/2023 11:08:47:353
	R\$ 2.695,0200	42.753.718/0001-07	21/09/2023 11:08:47:577
	R\$ 2.694,3400	44.660.577/0001-03	21/09/2023 11:08:50:647
	R\$ 2.693,8400	42.753.718/0001-07	21/09/2023 11:09:02:967
	R\$ 2.693,8300	45.329.312/0001-81	21/09/2023 11:09:05:933
	R\$ 2.694,3300	45.769.285/0001-68	21/09/2023 11:09:08:360
	R\$ 2.693,1400	44.660.577/0001-03	21/09/2023 11:09:08:667
	R\$ 2.692,6400	42.753.718/0001-07	21/09/2023 11:09:20:660
	R\$ 2.691,3800	44.660.577/0001-03	21/09/2023 11:09:23:717
	R\$ 2.693.1300	45.769.285/0001-68	21/09/2023 11:09:26:380
	R\$ 2.691.3700	45.329.312/0001-81	21/09/2023 11:09:26:940
	R\$ 2.690.5800	44.660.577/0001-03	21/09/2023 11:09:29:720
	R\$ 2.690.0800	42.753.718/0001-07	21/09/2023 11:09:41:687
	R\$ 2.690.0700	45.329.312/0001-81	21/09/2023 11:09:45:103
	R\$ 2.690.5700	45.769.285/0001-68	21/09/2023 11:09:47:403
	R\$ 2.701.0000	41.635.226/0001-46	21/09/2023 11:09:48:700
	R\$ 2.688.2400	44.660.577/0001-03	21/09/2023 11:09:50:780
	R\$ 2.687.7400	42.753.718/0001-07	21/09/2023 11:09:59:767
	R\$ 2.687.7300	45.329.312/0001-81	21/09/2023 11:10:00:107
	R\$ 2.688.2300	45.769.285/0001-68	21/09/2023 11:10:08:413
	R\$ 2.687.0300	44.660.577/0001-03	21/09/2023 11:10:08:880
	R\$ 2.686.5300	42.753.718/0001-07	21/09/2023 11:10:20:807
	R\$ 2.687.0200	45.769.285/0001-68	21/09/2023 11:10:26:423
	R\$ 2.686.5200	45.329.312/0001-81	21/09/2023 11:10:27:113
	R\$ 2.684.7500	44.660.577/0001-03	21/09/2023 11:10:29:967
	R\$ 2.684.2500	42.753.718/0001-07	21/09/2023 11:10:41:927
	R\$ 2.684.2400	45.329.312/0001-81	21/09/2023 11:10:45:117
	R\$ 2.684.7400	45.769.285/0001-68	21/09/2023 11:10:47:430

	R\$ 2.682.8800	44.660.577/0001-03	21/09/2023 11:10:47:990
	R\$ 2.682.3800	42.753.718/0001-07	21/09/2023 11:10:59:843
	R\$ 2.682.8700	45.769.285/0001-68	21/09/2023 11:11:05:567
	R\$ 2.682.3700	45.329.312/0001-81	21/09/2023 11:11:06:113
	R\$ 2.680.7600	44.660.577/0001-03	21/09/2023 11:11:09:060
	R\$ 2.685.0000	49.998.224/0001-23	21/09/2023 11:11:15:730
	R\$ 2.680.2600	42.753.718/0001-07	21/09/2023 11:11:20:917
	R\$ 2.680.7500	45.769.285/0001-68	21/09/2023 11:11:26:507
	R\$ 2.680.2500	45.329.312/0001-81	21/09/2023 11:11:27:120
	R\$ 2.679.1300	44.660.577/0001-03	21/09/2023 11:11:30:147
	R\$ 2.678.6300	42.753.718/0001-07	21/09/2023 11:11:41:967
	R\$ 2.678.6200	45.329.312/0001-81	21/09/2023 11:11:45:130
	R\$ 2.679.1200	45.769.285/0001-68	21/09/2023 11:11:47:513
	R\$ 2.677.3400	44.660.577/0001-03	21/09/2023 11:11:48:180
	R\$ 2.676.8400	42.753.718/0001-07	21/09/2023 11:12:00:417
	R\$ 2.677.3300	45.769.285/0001-68	21/09/2023 11:12:05:527
	R\$ 2.676.8300	45.329.312/0001-81	21/09/2023 11:12:06:290
	R\$ 2.675.5700	44.660.577/0001-03	21/09/2023 11:12:09:283
	R\$ 2.679.0000	41.635.226/0001-46	21/09/2023 11:12:20:873
	R\$ 2.675.0700	42.753.718/0001-07	21/09/2023 11:12:21:000
	R\$ 2.675.5600	45.769.285/0001-68	21/09/2023 11:12:26:543
	R\$ 2.675.0600	45.329.312/0001-81	21/09/2023 11:12:27:133
	R\$ 2.674.5000	44.660.577/0001-03	21/09/2023 11:12:30:317
	R\$ 2.674.0000	42.753.718/0001-07	21/09/2023 11:12:42:060
	R\$ 2.673.9900	45.329.312/0001-81	21/09/2023 11:12:45:137
	R\$ 2.674.4900	45.769.285/0001-68	21/09/2023 11:12:47:560
	R\$ 2.672.7600	44.660.577/0001-03	21/09/2023 11:12:48:347
	R\$ 2.672.2600	42.753.718/0001-07	21/09/2023 11:13:00:063
	R\$ 2.672.7500	45.769.285/0001-68	21/09/2023 11:13:05:600
	R\$ 2.672.2500	45.329.312/0001-81	21/09/2023 11:13:06:233
	R\$ 2.671.5400	44.660.577/0001-03	21/09/2023 11:13:09:477
	R\$ 2.671.0400	42.753.718/0001-07	21/09/2023 11:13:21:280
	R\$ 2.671.5300	45.769.285/0001-68	21/09/2023 11:13:26:603
	R\$ 2.671.0300	45.329.312/0001-81	21/09/2023 11:13:27:143
	R\$ 2.670.0600	44.660.577/0001-03	21/09/2023 11:13:30:497
	R\$ 2.669.5600	42.753.718/0001-07	21/09/2023 11:13:42:143
	R\$ 2.669.5500	45.329.312/0001-81	21/09/2023 11:13:45:143
	R\$ 2.670.0500	45.769.285/0001-68	21/09/2023 11:13:46:757
	R\$ 2.669.0500	42.753.718/0001-07	21/09/2023 11:13:48:137
	R\$ 2.667.7000	44.660.577/0001-03	21/09/2023 11:13:48:557
	R\$ 2.667.2000	42.753.718/0001-07	21/09/2023 11:14:04:740
	R\$ 2.667.6900	45.769.285/0001-68	21/09/2023 11:14:04:770
	R\$ 2.667.1900	45.329.312/0001-81	21/09/2023 11:14:06:183
	R\$ 2.666.8100	44.660.577/0001-03	21/09/2023 11:14:09:580
	R\$ 2.666.3100	42.753.718/0001-07	21/09/2023 11:14:19:813
	R\$ 2.666.8000	45.769.285/0001-68	21/09/2023 11:14:25:817
	R\$ 2.666.3000	45.329.312/0001-81	21/09/2023 11:14:27:163
	R\$ 2.664.8400	44.660.577/0001-03	21/09/2023 11:14:27:637
	R\$ 2.665.0000	41.635.226/0001-46	21/09/2023 11:14:38:527
	R\$ 2.664.3400	42.753.718/0001-07	21/09/2023 11:14:40:823
	R\$ 2.664.8300	45.769.285/0001-68	21/09/2023 11:14:43:837
	R\$ 2.664.3300	45.329.312/0001-81	21/09/2023 11:14:45:160
	R\$ 2.663.2700	44.660.577/0001-03	21/09/2023 11:14:48:710
	R\$ 2.663.0000	41.635.226/0001-46	21/09/2023 11:15:01:313
	R\$ 2.662.7700	42.753.718/0001-07	21/09/2023 11:15:01:850
	R\$ 2.663.2600	45.769.285/0001-68	21/09/2023 11:15:04:850
	R\$ 2.662.7600	45.329.312/0001-81	21/09/2023 11:15:06:260
	R\$ 2.662.2600	42.753.718/0001-07	21/09/2023 11:15:07:867
	R\$ 2.661.5000	44.660.577/0001-03	21/09/2023 11:15:09:770
	R\$ 2.661.0000	42.753.718/0001-07	21/09/2023 11:15:19:847

	R\$ 2.661.4900	45.769.285/0001-68	21/09/2023 11:15:25:880
	R\$ 2.660.9900	45.329.312/0001-81	21/09/2023 11:15:27:293
	R\$ 2.659.1400	44.660.577/0001-03	21/09/2023 11:15:30:837
	R\$ 2.658.6400	42.753.718/0001-07	21/09/2023 11:15:40:857
	R\$ 2.659.1300	45.769.285/0001-68	21/09/2023 11:15:46:903
	R\$ 2.658.6300	45.329.312/0001-81	21/09/2023 11:15:48:173
	R\$ 2.657.4500	44.660.577/0001-03	21/09/2023 11:15:48:853
	R\$ 2.656.9500	42.753.718/0001-07	21/09/2023 11:16:01:917
	R\$ 2.657.4400	45.769.285/0001-68	21/09/2023 11:16:04:920
	R\$ 2.656.9400	45.329.312/0001-81	21/09/2023 11:16:06:177
	R\$ 2.656.2200	44.660.577/0001-03	21/09/2023 11:16:06:930
	R\$ 2.655.7200	42.753.718/0001-07	21/09/2023 11:16:19:940
	R\$ 2.656.2100	45.769.285/0001-68	21/09/2023 11:16:22:987
	R\$ 2.655.7100	45.329.312/0001-81	21/09/2023 11:16:27:177
	R\$ 2.655.0100	44.660.577/0001-03	21/09/2023 11:16:27:963
	R\$ 2.654.5100	42.753.718/0001-07	21/09/2023 11:16:41:030
	R\$ 2.655.0000	45.769.285/0001-68	21/09/2023 11:16:43:970
	R\$ 2.654.5000	45.329.312/0001-81	21/09/2023 11:16:45:230
	R\$ 2.652.5600	44.660.577/0001-03	21/09/2023 11:16:49:010
	R\$ 2.600.0000	41.635.226/0001-46	21/09/2023 11:17:00:763
	R\$ 2.652.0600	42.753.718/0001-07	21/09/2023 11:17:02:127
	R\$ 2.652.5500	45.769.285/0001-68	21/09/2023 11:17:05:010
	R\$ 2.599.9900	45.329.312/0001-81	21/09/2023 11:17:06:220
	R\$ 2.598.7900	44.660.577/0001-03	21/09/2023 11:17:07:077
	R\$ 2.598.7800	45.329.312/0001-81	21/09/2023 11:17:27:310
	R\$ 2.597.4600	44.660.577/0001-03	21/09/2023 11:17:28:130
	R\$ 2.652.0500	45.769.285/0001-68	21/09/2023 11:17:29:100
	R\$ 2.651.5500	42.753.718/0001-07	21/09/2023 11:17:42:080
	R\$ 2.597.4500	45.329.312/0001-81	21/09/2023 11:17:45:190
	R\$ 2.597.0600	44.660.577/0001-03	21/09/2023 11:17:49:200
	R\$ 2.651.5400	45.769.285/0001-68	21/09/2023 11:17:58:280
	R\$ 2.651.0400	42.753.718/0001-07	21/09/2023 11:18:02:327
	R\$ 2.597.0500	45.329.312/0001-81	21/09/2023 11:18:06:193
	R\$ 2.595.6800	44.660.577/0001-03	21/09/2023 11:18:10:277
	R\$ 2.595.6700	45.329.312/0001-81	21/09/2023 11:18:27:200
	R\$ 2.595.2400	44.660.577/0001-03	21/09/2023 11:18:28:283
	R\$ 2.649.5400	45.769.285/0001-68	21/09/2023 11:18:41:530
	R\$ 2.649.0400	42.753.718/0001-07	21/09/2023 11:18:42:487
	R\$ 2.595.2300	45.329.312/0001-81	21/09/2023 11:18:45:207
	R\$ 2.593.2600	44.660.577/0001-03	21/09/2023 11:18:49:353
	R\$ 3.730.0000	07.204.141/0001-75	21/09/2023 11:19:01:590
	R\$ 2.593.2500	45.329.312/0001-81	21/09/2023 11:19:06:210
	R\$ 2.592.1900	44.660.577/0001-03	21/09/2023 11:19:10:427
	R\$ 2.592.1800	45.329.312/0001-81	21/09/2023 11:19:27:320
	R\$ 2.592.0300	44.660.577/0001-03	21/09/2023 11:19:28:470
	R\$ 2.644.0300	45.769.285/0001-68	21/09/2023 11:19:30:040
	R\$ 2.643.5300	42.753.718/0001-07	21/09/2023 11:19:33:693
	R\$ 2.592.0200	45.329.312/0001-81	21/09/2023 11:19:45:217
	R\$ 2.590.8900	44.660.577/0001-03	21/09/2023 11:19:49:503
	R\$ 2.641.3900	45.769.285/0001-68	21/09/2023 11:20:01:730
	R\$ 2.590.8800	45.329.312/0001-81	21/09/2023 11:20:06:220
	R\$ 2.588.9800	44.660.577/0001-03	21/09/2023 11:20:10:570
	R\$ 2.588.9700	45.329.312/0001-81	21/09/2023 11:20:27:247
	R\$ 2.588.3600	44.660.577/0001-03	21/09/2023 11:20:28:627
	R\$ 2.588.3500	45.329.312/0001-81	21/09/2023 11:20:45:230
	R\$ 2.588.2700	44.660.577/0001-03	21/09/2023 11:20:49:670
	R\$ 2.588.2600	45.329.312/0001-81	21/09/2023 11:21:06:230
	R\$ 2.587.7500	44.660.577/0001-03	21/09/2023 11:21:10:843
	R\$ 2.587.7400	45.329.312/0001-81	21/09/2023 11:21:27:343
	R\$ 2.587.0300	44.660.577/0001-03	21/09/2023 11:21:28:797

	R\$ 2.587.0200	45.329.312/0001-81	21/09/2023 11:21:45:460
	R\$ 2.585.7800	44.660.577/0001-03	21/09/2023 11:21:49:870
	R\$ 2.587.7000	41.635.226/0001-46	21/09/2023 11:21:59:053
	R\$ 2.585.7700	45.329.312/0001-81	21/09/2023 11:22:06:260
	R\$ 2.585.4800	44.660.577/0001-03	21/09/2023 11:22:07:933
	R\$ 2.585.4700	45.329.312/0001-81	21/09/2023 11:22:27:260
	R\$ 2.584.4800	44.660.577/0001-03	21/09/2023 11:22:28:997
	R\$ 2.584.4700	45.329.312/0001-81	21/09/2023 11:22:45:270
	R\$ 2.584.2200	44.660.577/0001-03	21/09/2023 11:22:50:073
	R\$ 2.584.2100	45.329.312/0001-81	21/09/2023 11:23:06:247
	R\$ 2.583.9000	44.660.577/0001-03	21/09/2023 11:23:08:113
	R\$ 2.583.8900	45.329.312/0001-81	21/09/2023 11:23:27:380
	R\$ 2.582.4300	44.660.577/0001-03	21/09/2023 11:23:29:187
	R\$ 2.582.4200	45.329.312/0001-81	21/09/2023 11:23:45:253
	R\$ 2.580.4900	44.660.577/0001-03	21/09/2023 11:23:50:320
	R\$ 2.580.4800	45.329.312/0001-81	21/09/2023 11:24:06:267
	R\$ 2.580.3700	44.660.577/0001-03	21/09/2023 11:24:08:327
	R\$ 2.580.3600	45.329.312/0001-81	21/09/2023 11:24:27:360
	R\$ 2.579.0600	44.660.577/0001-03	21/09/2023 11:24:29:413
	R\$ 2.579.0500	45.329.312/0001-81	21/09/2023 11:24:45:267
	R\$ 2.578.4000	44.660.577/0001-03	21/09/2023 11:24:50:440
	R\$ 2.578,3900	45.329.312/0001-81	21/09/2023 11:25:06:267
	R\$ 2.578,0500	44.660.577/0001-03	21/09/2023 11:25:08:483
	R\$ 2.578,0400	45.329.312/0001-81	21/09/2023 11:25:27:293
	R\$ 2.577,5800	44.660.577/0001-03	21/09/2023 11:25:29:577
	R\$ 2.577,5700	45.329.312/0001-81	21/09/2023 11:25:45:283
	R\$ 2.577,2400	44.660.577/0001-03	21/09/2023 11:25:50:647
	R\$ 2.577,2300	45.329.312/0001-81	21/09/2023 11:26:06:290
	R\$ 2.575,7000	44.660.577/0001-03	21/09/2023 11:26:08:700
	R\$ 2.575,6900	45.329.312/0001-81	21/09/2023 11:26:27:423
	R\$ 2.574,6300	44.660.577/0001-03	21/09/2023 11:26:29:820
	R\$ 2.574,6200	45.329.312/0001-81	21/09/2023 11:26:45:293
	R\$ 2.573,9800	44.660.577/0001-03	21/09/2023 11:26:50:810
	R\$ 2.573,9700	45.329.312/0001-81	21/09/2023 11:27:06:537
	R\$ 2.573,8800	44.660.577/0001-03	21/09/2023 11:27:08:827
	R\$ 2.573,8700	45.329.312/0001-81	21/09/2023 11:27:27:307
	R\$ 2.573,2200	44.660.577/0001-03	21/09/2023 11:27:29:943
	R\$ 2.573,2100	45.329.312/0001-81	21/09/2023 11:27:45:303
	R\$ 2.572,7300	44.660.577/0001-03	21/09/2023 11:27:47:950
	R\$ 2.572,7200	45.329.312/0001-81	21/09/2023 11:28:06:317
	R\$ 2.570,9200	44.660.577/0001-03	21/09/2023 11:28:08:987
	R\$ 2.570,9100	45.329.312/0001-81	21/09/2023 11:28:09:330
	R\$ 2.569,2800	44.660.577/0001-03	21/09/2023 11:28:30:837
	R\$ 2.569,2700	45.329.312/0001-81	21/09/2023 11:28:45:320
	R\$ 2.568,5900	44.660.577/0001-03	21/09/2023 11:28:45:800
	R\$ 4.149,9900	36.073.412/0001-07	21/09/2023 11:28:50:043
	R\$ 2.568,5800	45.329.312/0001-81	21/09/2023 11:29:06:327
	R\$ 2.567,6600	44.660.577/0001-03	21/09/2023 11:29:09:883
	R\$ 2.567,6500	45.329.312/0001-81	21/09/2023 11:29:27:327
	R\$ 2.567,4300	44.660.577/0001-03	21/09/2023 11:29:27:923
	R\$ 2.567,4200	45.329.312/0001-81	21/09/2023 11:29:45:337
	R\$ 2.566,7700	44.660.577/0001-03	21/09/2023 11:29:49:060
	R\$ 2.566,7600	45.329.312/0001-81	21/09/2023 11:30:06:333
	R\$ 2.565,4900	44.660.577/0001-03	21/09/2023 11:30:10:133
	R\$ 2.565,4800	45.329.312/0001-81	21/09/2023 11:30:27:350
	R\$ 2.564,7200	44.660.577/0001-03	21/09/2023 11:30:28:237
	R\$ 2.564,7100	45.329.312/0001-81	21/09/2023 11:30:45:337
	R\$ 2.564,6600	44.660.577/0001-03	21/09/2023 11:30:49:370
	R\$ 2.564,6500	45.329.312/0001-81	21/09/2023 11:31:06:350
	R\$ 2.562,7100	44.660.577/0001-03	21/09/2023 11:31:07:450

	R\$ 2.562,7000	45.329.312/0001-81	21/09/2023 11:31:27:363
	R\$ 2.562,6500	44.660.577/0001-03	21/09/2023 11:31:28:697
	R\$ 2.562,6400	45.329.312/0001-81	21/09/2023 11:31:45:373
	R\$ 2.562,2100	44.660.577/0001-03	21/09/2023 11:31:49:890
	R\$ 2.562,2000	45.329.312/0001-81	21/09/2023 11:32:06:360
	R\$ 2.562,0200	44.660.577/0001-03	21/09/2023 11:32:07:917
	R\$ 2.562,0100	45.329.312/0001-81	21/09/2023 11:32:27:363
	R\$ 2.561,8000	44.660.577/0001-03	21/09/2023 11:32:29:103
	R\$ 2.561,7900	45.329.312/0001-81	21/09/2023 11:32:45:450
	R\$ 2.560,9500	44.660.577/0001-03	21/09/2023 11:32:50:070
	R\$ 2.560,9400	45.329.312/0001-81	21/09/2023 11:33:06:367
	R\$ 2.560,7400	44.660.577/0001-03	21/09/2023 11:33:08:117
	R\$ 2.560,7300	45.329.312/0001-81	21/09/2023 11:33:27:367
	R\$ 2.559,7300	44.660.577/0001-03	21/09/2023 11:33:29:253
	R\$ 2.559,7200	45.329.312/0001-81	21/09/2023 11:33:45:367
	R\$ 2.557,9700	44.660.577/0001-03	21/09/2023 11:33:50:347
	R\$ 2.557,9600	45.329.312/0001-81	21/09/2023 11:34:06:370
	R\$ 2.556,1300	44.660.577/0001-03	21/09/2023 11:34:08:373
	R\$ 2.556,1200	45.329.312/0001-81	21/09/2023 11:34:27:377
	R\$ 2.555,6000	44.660.577/0001-03	21/09/2023 11:34:29:413
	R\$ 2.555,5900	45.329.312/0001-81	21/09/2023 11:34:45:503
	R\$ 2.555,3700	44.660.577/0001-03	21/09/2023 11:34:50:550
	R\$ 2.555,3600	45.329.312/0001-81	21/09/2023 11:35:06:393
	R\$ 2.553,4500	44.660.577/0001-03	21/09/2023 11:35:08:533
	R\$ 2.553,4400	45.329.312/0001-81	21/09/2023 11:35:27:387
	R\$ 2.552,5900	44.660.577/0001-03	21/09/2023 11:35:29:590
	R\$ 2.552,5800	45.329.312/0001-81	21/09/2023 11:35:45:383
	R\$ 2.551,9300	44.660.577/0001-03	21/09/2023 11:35:50:663
	R\$ 2.551,9200	45.329.312/0001-81	21/09/2023 11:36:06:393
	R\$ 2.550,4300	44.660.577/0001-03	21/09/2023 11:36:08:720
	R\$ 2.550,4200	45.329.312/0001-81	21/09/2023 11:36:27:397
	R\$ 2.550,3500	44.660.577/0001-03	21/09/2023 11:36:29:977
	R\$ 2.550,3400	45.329.312/0001-81	21/09/2023 11:36:45:580
	R\$ 2.549,9600	44.660.577/0001-03	21/09/2023 11:36:48:090
	R\$ 2.549,9500	45.329.312/0001-81	21/09/2023 11:37:06:400
	R\$ 2.548,2500	44.660.577/0001-03	21/09/2023 11:37:09:143
	R\$ 2.548,2400	45.329.312/0001-81	21/09/2023 11:37:27:407
	R\$ 2.547,2500	44.660.577/0001-03	21/09/2023 11:37:30:233
	R\$ 2.547,2400	45.329.312/0001-81	21/09/2023 11:37:45:407
	R\$ 2.545,4900	44.660.577/0001-03	21/09/2023 11:37:48:280
	R\$ 2.545,4800	45.329.312/0001-81	21/09/2023 11:38:06:420
	R\$ 2.544,0800	44.660.577/0001-03	21/09/2023 11:38:09:347
	R\$ 2.544,0700	45.329.312/0001-81	21/09/2023 11:38:27:417
	R\$ 2.543,5600	44.660.577/0001-03	21/09/2023 11:38:30:387
	R\$ 2.543,5500	45.329.312/0001-81	21/09/2023 11:38:45:530
	R\$ 2.542,2900	44.660.577/0001-03	21/09/2023 11:38:48:430
	R\$ 2.542,2800	45.329.312/0001-81	21/09/2023 11:39:06:427
	R\$ 2.540,8700	44.660.577/0001-03	21/09/2023 11:39:09:553
	R\$ 2.540,8600	45.329.312/0001-81	21/09/2023 11:39:27:437
	R\$ 2.539,8700	44.660.577/0001-03	21/09/2023 11:39:30:800
	R\$ 2.539,8600	45.329.312/0001-81	21/09/2023 11:39:33:437
	R\$ 2.539,1700	44.660.577/0001-03	21/09/2023 11:39:48:833
	R\$ 2.539,1600	45.329.312/0001-81	21/09/2023 11:40:06:440
	R\$ 2.537,3900	44.660.577/0001-03	21/09/2023 11:40:09:927
	R\$ 2.537,3800	45.329.312/0001-81	21/09/2023 11:40:27:447
	R\$ 2.536,8900	44.660.577/0001-03	21/09/2023 11:40:27:983
	R\$ 2.536,8800	45.329.312/0001-81	21/09/2023 11:40:45:593
	R\$ 2.535,6500	44.660.577/0001-03	21/09/2023 11:40:49:027
	R\$ 2.535,6400	45.329.312/0001-81	21/09/2023 11:41:06:453
	R\$ 2.535,4600	44.660.577/0001-03	21/09/2023 11:41:10:153

	R\$ 2.535,4500	45.329.312/0001-81	21/09/2023 11:41:27:457
	R\$ 2.534,3600	44.660.577/0001-03	21/09/2023 11:41:28:140
	R\$ 2.534,3500	45.329.312/0001-81	21/09/2023 11:41:45:517
	R\$ 2.533,2700	44.660.577/0001-03	21/09/2023 11:41:49:207
	R\$ 2.533,2600	45.329.312/0001-81	21/09/2023 11:42:06:463
	R\$ 2.532,7200	44.660.577/0001-03	21/09/2023 11:42:10:350
	R\$ 2.532,7100	45.329.312/0001-81	21/09/2023 11:42:27:487
	R\$ 2.531,1300	44.660.577/0001-03	21/09/2023 11:42:28:377
	R\$ 2.531,1200	45.329.312/0001-81	21/09/2023 11:42:45:557
	R\$ 2.529,4000	44.660.577/0001-03	21/09/2023 11:42:49:437
	R\$ 2.529,3900	45.329.312/0001-81	21/09/2023 11:43:06:473
	R\$ 2.529,3400	44.660.577/0001-03	21/09/2023 11:43:10:547
	R\$ 2.529,3300	45.329.312/0001-81	21/09/2023 11:43:27:477
	R\$ 2.528,4300	44.660.577/0001-03	21/09/2023 11:43:28:563
	R\$ 2.528,4200	45.329.312/0001-81	21/09/2023 11:43:45:477
	R\$ 2.526,8000	44.660.577/0001-03	21/09/2023 11:43:49:700
	R\$ 2.526,7900	45.329.312/0001-81	21/09/2023 11:44:06:490
	R\$ 2.525,9200	44.660.577/0001-03	21/09/2023 11:44:07:757
	R\$ 2.525,9100	45.329.312/0001-81	21/09/2023 11:44:27:500
	R\$ 2.525,7100	44.660.577/0001-03	21/09/2023 11:44:28:813
	R\$ 2.525,7000	45.329.312/0001-81	21/09/2023 11:44:45:623
	R\$ 2.525,6400	44.660.577/0001-03	21/09/2023 11:44:49:890
	R\$ 2.525,6300	45.329.312/0001-81	21/09/2023 11:45:06:500
	R\$ 2.524,7400	44.660.577/0001-03	21/09/2023 11:45:07:937
	R\$ 2.524,7300	45.329.312/0001-81	21/09/2023 11:45:27:500
	R\$ 2.523,9200	44.660.577/0001-03	21/09/2023 11:45:29:097
	R\$ 2.523,9100	45.329.312/0001-81	21/09/2023 11:45:45:520
	R\$ 2.522,1300	44.660.577/0001-03	21/09/2023 11:45:50:167
	R\$ 2.522,1200	45.329.312/0001-81	21/09/2023 11:46:06:507
	R\$ 2.520,6600	44.660.577/0001-03	21/09/2023 11:46:08:260
	R\$ 2.520,6500	45.329.312/0001-81	21/09/2023 11:46:27:510
	R\$ 2.518,7400	44.660.577/0001-03	21/09/2023 11:46:29:283
	R\$ 2.518,7300	45.329.312/0001-81	21/09/2023 11:46:45:613
	R\$ 2.517,7800	44.660.577/0001-03	21/09/2023 11:46:50:530
	R\$ 2.517,7700	45.329.312/0001-81	21/09/2023 11:47:06:520
	R\$ 2.516,1900	44.660.577/0001-03	21/09/2023 11:47:08:567
	R\$ 2.516,1800	45.329.312/0001-81	21/09/2023 11:47:27:520
	R\$ 2.515,4500	44.660.577/0001-03	21/09/2023 11:47:29:643
	R\$ 2.515,4400	45.329.312/0001-81	21/09/2023 11:47:30:527
	R\$ 2.515,4100	44.660.577/0001-03	21/09/2023 11:47:50:720
	R\$ 2.515,4000	45.329.312/0001-81	21/09/2023 11:48:06:537
	R\$ 2.514,8500	44.660.577/0001-03	21/09/2023 11:48:08:803
	R\$ 2.514,8400	45.329.312/0001-81	21/09/2023 11:48:09:533
	R\$ 2.513,2400	44.660.577/0001-03	21/09/2023 11:48:29:823
	R\$ 2.513,2300	45.329.312/0001-81	21/09/2023 11:48:45:630
	R\$ 2.511,8400	44.660.577/0001-03	21/09/2023 11:48:47:877
	R\$ 2.511,8300	45.329.312/0001-81	21/09/2023 11:49:06:537
	R\$ 2.510,9900	44.660.577/0001-03	21/09/2023 11:49:09:017
	R\$ 2.510,9800	45.329.312/0001-81	21/09/2023 11:49:27:550
	R\$ 2.509,7800	44.660.577/0001-03	21/09/2023 11:49:30:090
	R\$ 2.509,7700	45.329.312/0001-81	21/09/2023 11:49:45:550
	R\$ 2.509,2700	44.660.577/0001-03	21/09/2023 11:49:48:117
	R\$ 2.509,2600	45.329.312/0001-81	21/09/2023 11:50:06:553
	R\$ 2.508,0600	44.660.577/0001-03	21/09/2023 11:50:09:260
	R\$ 2.508,0500	45.329.312/0001-81	21/09/2023 11:50:09:557
	R\$ 2.507,1800	44.660.577/0001-03	21/09/2023 11:50:27:977
	R\$ 2.507,1700	45.329.312/0001-81	21/09/2023 11:50:45:673
	R\$ 2.505,7600	44.660.577/0001-03	21/09/2023 11:50:49:100
	R\$ 2.505,7500	45.329.312/0001-81	21/09/2023 11:51:06:567
	R\$ 2.504,2600	44.660.577/0001-03	21/09/2023 11:51:10:157

	R\$ 2.504,2500	45.329.312/0001-81	21/09/2023 11:51:27:597
	R\$ 2.504,0300	44.660.577/0001-03	21/09/2023 11:51:28:203
	R\$ 2.504,0200	45.329.312/0001-81	21/09/2023 11:51:45:570
	R\$ 2.503,0800	44.660.577/0001-03	21/09/2023 11:51:49:283
	R\$ 2.503,0700	45.329.312/0001-81	21/09/2023 11:52:06:577
	R\$ 2.502,2900	44.660.577/0001-03	21/09/2023 11:52:10:373
	R\$ 2.502,2800	45.329.312/0001-81	21/09/2023 11:52:27:597
	R\$ 2.500,6900	44.660.577/0001-03	21/09/2023 11:52:28:353
	R\$ 2.500,6800	45.329.312/0001-81	21/09/2023 11:52:45:690
	R\$ 2.500,1900	44.660.577/0001-03	21/09/2023 11:52:49:403
	R\$ 2.500,1800	45.329.312/0001-81	21/09/2023 11:53:06:603
	R\$ 2.499,4400	44.660.577/0001-03	21/09/2023 11:53:10:473
	R\$ 2.499,4300	45.329.312/0001-81	21/09/2023 11:53:27:607
	R\$ 2.497,9900	44.660.577/0001-03	21/09/2023 11:53:28:517
	R\$ 2.497,9800	45.329.312/0001-81	21/09/2023 11:53:45:617
	R\$ 2.497,4200	44.660.577/0001-03	21/09/2023 11:53:49:577
	R\$ 2.497,4100	45.329.312/0001-81	21/09/2023 11:54:06:620
	R\$ 2.497,2700	44.660.577/0001-03	21/09/2023 11:54:10:697
	R\$ 2.497,2600	45.329.312/0001-81	21/09/2023 11:54:27:633
	R\$ 2.496,0600	44.660.577/0001-03	21/09/2023 11:54:28:673
	R\$ 2.496,0500	45.329.312/0001-81	21/09/2023 11:54:45:707
	R\$ 2.495,3400	44.660.577/0001-03	21/09/2023 11:54:49:713
	R\$ 2.495,3300	45.329.312/0001-81	21/09/2023 11:55:06:627
	R\$ 2.494,5300	44.660.577/0001-03	21/09/2023 11:55:10:773
	R\$ 2.494,5200	45.329.312/0001-81	21/09/2023 11:55:27:643
	R\$ 2.493,9900	44.660.577/0001-03	21/09/2023 11:55:28:817
	R\$ 2.493,9800	45.329.312/0001-81	21/09/2023 11:55:45:633
	R\$ 2.493,3200	44.660.577/0001-03	21/09/2023 11:55:49:887
	R\$ 2.493,3100	45.329.312/0001-81	21/09/2023 11:56:06:637
	R\$ 2.492,2200	44.660.577/0001-03	21/09/2023 11:56:07:960
	R\$ 2.492,2100	45.329.312/0001-81	21/09/2023 11:56:27:647
	R\$ 2.491,6100	44.660.577/0001-03	21/09/2023 11:56:29:007
	R\$ 2.491,6000	45.329.312/0001-81	21/09/2023 11:56:45:750
	R\$ 2.490,8700	44.660.577/0001-03	21/09/2023 11:56:50:077
	R\$ 2.490,8600	45.329.312/0001-81	21/09/2023 11:57:07:043
	R\$ 2.489,3700	44.660.577/0001-03	21/09/2023 11:57:08:110
	R\$ 2.489,3600	45.329.312/0001-81	21/09/2023 11:57:27:650
	R\$ 2.487,5200	44.660.577/0001-03	21/09/2023 11:57:29:170
	R\$ 2.487,5100	45.329.312/0001-81	21/09/2023 11:57:45:653
	R\$ 2.485,9300	44.660.577/0001-03	21/09/2023 11:57:50:237
	R\$ 2.485,9200	45.329.312/0001-81	21/09/2023 11:58:06:660
	R\$ 2.484,8200	44.660.577/0001-03	21/09/2023 11:58:08:283
	R\$ 2.484,8100	45.329.312/0001-81	21/09/2023 11:58:09:663
	R\$ 2.484,1200	44.660.577/0001-03	21/09/2023 11:58:29:383
	R\$ 2.484,1100	45.329.312/0001-81	21/09/2023 11:58:45:740
	R\$ 2.483,0300	44.660.577/0001-03	21/09/2023 11:58:50:457
	R\$ 2.483,0200	45.329.312/0001-81	21/09/2023 11:59:06:663
	R\$ 2.482,2300	44.660.577/0001-03	21/09/2023 11:59:08:490
	R\$ 2.482,2200	45.329.312/0001-81	21/09/2023 11:59:27:673
	R\$ 2.481,1000	44.660.577/0001-03	21/09/2023 11:59:29:550
	R\$ 2.481,0900	45.329.312/0001-81	21/09/2023 11:59:45:677
	R\$ 2.479,2600	44.660.577/0001-03	21/09/2023 11:59:50:627
	R\$ 2.479,2500	45.329.312/0001-81	21/09/2023 12:00:06:683
	R\$ 2.477,4500	44.660.577/0001-03	21/09/2023 12:00:08:677
	R\$ 2.477,4400	45.329.312/0001-81	21/09/2023 12:00:27:683
	R\$ 2.476,3100	44.660.577/0001-03	21/09/2023 12:00:29:790
	R\$ 2.476,3000	45.329.312/0001-81	21/09/2023 12:00:45:767
	R\$ 2.476,1700	44.660.577/0001-03	21/09/2023 12:00:50:793
	R\$ 2.476,1600	45.329.312/0001-81	21/09/2023 12:01:06:690
	R\$ 2.475,6800	44.660.577/0001-03	21/09/2023 12:01:08:853

	R\$ 2.475,6700	45.329.312/0001-81	21/09/2023 12:01:27:697
	R\$ 2.473,9200	44.660.577/0001-03	21/09/2023 12:01:30:003
	R\$ 2.473,9100	45.329.312/0001-81	21/09/2023 12:01:45:697
	R\$ 2.473,7400	44.660.577/0001-03	21/09/2023 12:01:48:053
	R\$ 2.473,7300	45.329.312/0001-81	21/09/2023 12:02:06:700
	R\$ 2.472,2600	44.660.577/0001-03	21/09/2023 12:02:09:150
	R\$ 2.472,2500	45.329.312/0001-81	21/09/2023 12:02:27:717
	R\$ 2.470,9400	44.660.577/0001-03	21/09/2023 12:02:30:320
	R\$ 2.470,9300	45.329.312/0001-81	21/09/2023 12:02:45:807
	R\$ 2.470,0000	44.660.577/0001-03	21/09/2023 12:02:48:277
	R\$ 2.469,9900	45.329.312/0001-81	21/09/2023 12:03:06:710
	R\$ 2.469,6700	44.660.577/0001-03	21/09/2023 12:03:09:357
	R\$ 2.469,6600	45.329.312/0001-81	21/09/2023 12:03:27:760
	R\$ 2.468,0900	44.660.577/0001-03	21/09/2023 12:03:48:500
	R\$ 2.468,0800	45.329.312/0001-81	21/09/2023 12:04:06:727
	R\$ 2.466,9600	44.660.577/0001-03	21/09/2023 12:04:09:577
	R\$ 2.466,9500	45.329.312/0001-81	21/09/2023 12:04:27:730
	R\$ 2.466,5600	44.660.577/0001-03	21/09/2023 12:04:30:713
	R\$ 2.466,5500	45.329.312/0001-81	21/09/2023 12:04:46:017
	R\$ 2.464,6900	44.660.577/0001-03	21/09/2023 12:04:48:720
	R\$ 2.464,6800	45.329.312/0001-81	21/09/2023 12:05:06:737
	R\$ 2.464,5300	44.660.577/0001-03	21/09/2023 12:05:09:810
	R\$ 2.464,5200	45.329.312/0001-81	21/09/2023 12:05:27:743
	R\$ 2.464,2400	44.660.577/0001-03	21/09/2023 12:05:27:867
	R\$ 2.464,2300	45.329.312/0001-81	21/09/2023 12:05:45:747
	R\$ 2.463,0100	44.660.577/0001-03	21/09/2023 12:05:48:983
	R\$ 2.463.0000	45.329.312/0001-81	21/09/2023 12:06:06:747
	R\$ 2.462.4800	44.660.577/0001-03	21/09/2023 12:06:10:030
	R\$ 2.462.4700	45.329.312/0001-81	21/09/2023 12:06:27:770
	R\$ 2.462.1100	44.660.577/0001-03	21/09/2023 12:06:49:177
	R\$ 2.462.1000	45.329.312/0001-81	21/09/2023 12:07:06:757
	R\$ 2.461.6900	44.660.577/0001-03	21/09/2023 12:07:10:253
	R\$ 2.461.6800	45.329.312/0001-81	21/09/2023 12:07:27:763
	R\$ 2.460.5200	44.660.577/0001-03	21/09/2023 12:07:49:383
	R\$ 2.460.5100	45.329.312/0001-81	21/09/2023 12:08:06:770
	R\$ 2.460.2400	44.660.577/0001-03	21/09/2023 12:08:10:473
	R\$ 2.460.2300	45.329.312/0001-81	21/09/2023 12:08:27:780
	R\$ 2.459.4100	44.660.577/0001-03	21/09/2023 12:08:49:603
	R\$ 2.459.4000	45.329.312/0001-81	21/09/2023 12:09:06:780
	R\$ 2.458.8100	44.660.577/0001-03	21/09/2023 12:09:10:693
	R\$ 2.458.8000	45.329.312/0001-81	21/09/2023 12:09:27:783
	R\$ 2.457.9200	44.660.577/0001-03	21/09/2023 12:09:49:840
	R\$ 2.457.9100	45.329.312/0001-81	21/09/2023 12:10:06:830
	R\$ 2.457.1400	44.660.577/0001-03	21/09/2023 12:10:07:890
	R\$ 2.457.1300	45.329.312/0001-81	21/09/2023 12:10:09:803
	R\$ 2.456.4200	44.660.577/0001-03	21/09/2023 12:10:28:967
	R\$ 2.456.4100	45.329.312/0001-81	21/09/2023 12:10:45:797
	R\$ 2.455.9800	44.660.577/0001-03	21/09/2023 12:10:50:057
	R\$ 2.455.9700	45.329.312/0001-81	21/09/2023 12:11:06:820
	R\$ 2.453.9800	44.660.577/0001-03	21/09/2023 12:11:08:117
	R\$ 2.453.9700	45.329.312/0001-81	21/09/2023 12:11:27:803
	R\$ 2.452.5400	44.660.577/0001-03	21/09/2023 12:11:50:287
	R\$ 2.452.5300	45.329.312/0001-81	21/09/2023 12:12:06:820
	R\$ 2.451.5600	44.660.577/0001-03	21/09/2023 12:12:08:327
	R\$ 2.451.5500	45.329.312/0001-81	21/09/2023 12:12:27:817
	R\$ 2.450.9500	44.660.577/0001-03	21/09/2023 12:12:50:537
	R\$ 2.450.9400	45.329.312/0001-81	21/09/2023 12:13:07:150
	R\$ 2.450.1600	44.660.577/0001-03	21/09/2023 12:13:08:550
	R\$ 2.450.1500	45.329.312/0001-81	21/09/2023 12:13:27:823
	R\$ 2.448.2200	44.660.577/0001-03	21/09/2023 12:13:50:713

	R\$ 2.448.2100	45.329.312/0001-81	21/09/2023 12:14:06:880
	R\$ 2.447.8800	44.660.577/0001-03	21/09/2023 12:14:08:743
	R\$ 2.447.8700	45.329.312/0001-81	21/09/2023 12:14:27:923
	R\$ 2.445.9700	44.660.577/0001-03	21/09/2023 12:14:47:887
	R\$ 2.445.9600	45.329.312/0001-81	21/09/2023 12:15:06:923
	R\$ 2.445.7200	44.660.577/0001-03	21/09/2023 12:15:08:967
	R\$ 2.445.7100	45.329.312/0001-81	21/09/2023 12:15:27:897
	R\$ 2.444.9800	44.660.577/0001-03	21/09/2023 12:15:48:107
	R\$ 2.444.9700	45.329.312/0001-81	21/09/2023 12:16:06:853
	R\$ 2.444.1000	44.660.577/0001-03	21/09/2023 12:16:09:183
	R\$ 2.444.0900	45.329.312/0001-81	21/09/2023 12:16:27:857
	R\$ 2.442.5800	44.660.577/0001-03	21/09/2023 12:16:48:327
	R\$ 2.442.5700	45.329.312/0001-81	21/09/2023 12:17:06:953
	R\$ 2.441.2800	44.660.577/0001-03	21/09/2023 12:17:09:443
	R\$ 2.441.2700	45.329.312/0001-81	21/09/2023 12:17:27:870
	R\$ 2.439.7400	44.660.577/0001-03	21/09/2023 12:17:48:537
	R\$ 2.439.7300	45.329.312/0001-81	21/09/2023 12:17:48:877
	R\$ 2.438.4000	44.660.577/0001-03	21/09/2023 12:18:09:613
	R\$ 2.438.3900	45.329.312/0001-81	21/09/2023 12:18:27:877
	R\$ 2.437.1000	44.660.577/0001-03	21/09/2023 12:18:48:760
	R\$ 2.437.0900	45.329.312/0001-81	21/09/2023 12:19:07:037
	R\$ 2.435.1300	44.660.577/0001-03	21/09/2023 12:19:09:880
	R\$ 2.435.1200	45.329.312/0001-81	21/09/2023 12:19:27:897
	R\$ 2.433.3100	44.660.577/0001-03	21/09/2023 12:19:48:977
	R\$ 2.433.3000	45.329.312/0001-81	21/09/2023 12:20:06:897
	R\$ 2.431.5800	44.660.577/0001-03	21/09/2023 12:20:10:067
	R\$ 2.431.5700	45.329.312/0001-81	21/09/2023 12:20:27:900
	R\$ 2.431.5400	44.660.577/0001-03	21/09/2023 12:20:49:197
	R\$ 2.431.5300	45.329.312/0001-81	21/09/2023 12:21:07:000
	R\$ 2.430.5700	44.660.577/0001-03	21/09/2023 12:21:10:330
	R\$ 2.430.5600	45.329.312/0001-81	21/09/2023 12:21:24:920
	R\$ 2.429.7800	44.660.577/0001-03	21/09/2023 12:21:28:353
	R\$ 2.429.7700	45.329.312/0001-81	21/09/2023 12:21:45:923
	R\$ 2.429.1600	44.660.577/0001-03	21/09/2023 12:21:49:413
	R\$ 2.429.1500	45.329.312/0001-81	21/09/2023 12:22:07:060
	R\$ 2.428.7000	44.660.577/0001-03	21/09/2023 12:22:10:503
	R\$ 2.428.6900	45.329.312/0001-81	21/09/2023 12:22:27:943
	R\$ 2.427.5500	44.660.577/0001-03	21/09/2023 12:22:49:630
	R\$ 2.427.5400	45.329.312/0001-81	21/09/2023 12:22:51:937
	R\$ 2.426.0000	44.660.577/0001-03	21/09/2023 12:23:10:787
	R\$ 2.425.9900	45.329.312/0001-81	21/09/2023 12:23:27:947
	R\$ 2.424.9900	44.660.577/0001-03	21/09/2023 12:23:49:853
	R\$ 2.424.9800	45.329.312/0001-81	21/09/2023 12:24:06:963
	R\$ 2.424.0800	44.660.577/0001-03	21/09/2023 12:24:07:903
	R\$ 2.424.0700	45.329.312/0001-81	21/09/2023 12:24:24:960
	R\$ 2.422.9900	44.660.577/0001-03	21/09/2023 12:24:28:987
	R\$ 2.422.9800	45.329.312/0001-81	21/09/2023 12:24:45:957
	R\$ 2.422.9000	44.660.577/0001-03	21/09/2023 12:24:50:073
	R\$ 2.422.8900	45.329.312/0001-81	21/09/2023 12:25:06:960
	R\$ 2.421.7700	44.660.577/0001-03	21/09/2023 12:25:08:130
	R\$ 2.421.7600	45.329.312/0001-81	21/09/2023 12:25:25:043
	R\$ 2.421.3300	44.660.577/0001-03	21/09/2023 12:25:29:207
	R\$ 2.421.3200	45.329.312/0001-81	21/09/2023 12:25:45:970
	R\$ 2.420.7500	44.660.577/0001-03	21/09/2023 12:25:50:293
	R\$ 2.420.7400	45.329.312/0001-81	21/09/2023 12:25:51:967
	R\$ 2.420.2700	44.660.577/0001-03	21/09/2023 12:26:08:343
	R\$ 2.420.2600	45.329.312/0001-81	21/09/2023 12:26:24:973
	R\$ 2.418.6900	44.660.577/0001-03	21/09/2023 12:26:29:423
	R\$ 2.418.6800	45.329.312/0001-81	21/09/2023 12:26:45:977
	R\$ 2.418.5900	44.660.577/0001-03	21/09/2023 12:26:50:513

	R\$ 2.418.5800	45.329.312/0001-81	21/09/2023 12:27:06:980
	R\$ 2.417.5200	44.660.577/0001-03	21/09/2023 12:27:08:567
	R\$ 2.417.5100	45.329.312/0001-81	21/09/2023 12:27:25:143
	R\$ 2.416.5100	44.660.577/0001-03	21/09/2023 12:27:29:650
	R\$ 2.416.5000	45.329.312/0001-81	21/09/2023 12:27:45:990
	R\$ 2.414.6100	44.660.577/0001-03	21/09/2023 12:27:50:733
	R\$ 2.414.6000	45.329.312/0001-81	21/09/2023 12:28:06:990
	R\$ 2.414.2700	44.660.577/0001-03	21/09/2023 12:28:08:787
	R\$ 2.414.2600	45.329.312/0001-81	21/09/2023 12:28:24:997
	R\$ 2.412.7100	44.660.577/0001-03	21/09/2023 12:28:29:880
	R\$ 2.412.7000	45.329.312/0001-81	21/09/2023 12:28:46:003
	R\$ 2.411.5700	44.660.577/0001-03	21/09/2023 12:28:47:960
	R\$ 2.411.5600	45.329.312/0001-81	21/09/2023 12:29:07:003
	R\$ 2.410.9500	44.660.577/0001-03	21/09/2023 12:29:09:007
	R\$ 2.410.9400	45.329.312/0001-81	21/09/2023 12:29:25:163
	R\$ 2.409.4500	44.660.577/0001-03	21/09/2023 12:29:30:097
	R\$ 2.409.4400	45.329.312/0001-81	21/09/2023 12:29:46:010
	R\$ 2.407.8200	44.660.577/0001-03	21/09/2023 12:29:48:173
	R\$ 2.407.8100	45.329.312/0001-81	21/09/2023 12:30:07:017
	R\$ 2.407.6400	44.660.577/0001-03	21/09/2023 12:30:09:233
	R\$ 2.407.6300	45.329.312/0001-81	21/09/2023 12:30:25:020
	R\$ 2.406.3500	44.660.577/0001-03	21/09/2023 12:30:30:330
	R\$ 2.406.3400	45.329.312/0001-81	21/09/2023 12:30:46:020
	R\$ 2.406.0400	44.660.577/0001-03	21/09/2023 12:30:48:400
	R\$ 2.406.0300	45.329.312/0001-81	21/09/2023 12:31:07:027
	R\$ 2.405.5300	44.660.577/0001-03	21/09/2023 12:31:09:470
	R\$ 2.405.5200	45.329.312/0001-81	21/09/2023 12:31:25:113
	R\$ 2.403.6600	44.660.577/0001-03	21/09/2023 12:31:30:557
	R\$ 2.403.6500	45.329.312/0001-81	21/09/2023 12:31:46:030
	R\$ 2.401.9200	44.660.577/0001-03	21/09/2023 12:31:48:623
	R\$ 2.401.9100	45.329.312/0001-81	21/09/2023 12:32:07:037
	R\$ 2.401.4400	44.660.577/0001-03	21/09/2023 12:32:09:687
	R\$ 2.401.4300	45.329.312/0001-81	21/09/2023 12:32:25:043
	R\$ 2.399.9800	44.660.577/0001-03	21/09/2023 12:32:30:780
	R\$ 2.399.9700	45.329.312/0001-81	21/09/2023 12:32:46:047
	R\$ 2.399.0000	44.660.577/0001-03	21/09/2023 12:32:48:827
	R\$ 2.398.9900	45.329.312/0001-81	21/09/2023 12:33:07:053
	R\$ 2.397.6900	44.660.577/0001-03	21/09/2023 12:33:09:917
	R\$ 2.397.6800	45.329.312/0001-81	21/09/2023 12:33:25:157
	R\$ 2.396.0900	44.660.577/0001-03	21/09/2023 12:33:27:973
	R\$ 2.396.0800	45.329.312/0001-81	21/09/2023 12:33:46:067
	R\$ 2.395.9800	44.660.577/0001-03	21/09/2023 12:33:49:047
	R\$ 2.395.9700	45.329.312/0001-81	21/09/2023 12:34:07:060
	R\$ 2.395.9200	44.660.577/0001-03	21/09/2023 12:34:10:150
	R\$ 2.395.9100	45.329.312/0001-81	21/09/2023 12:34:25:063
	R\$ 2.394.4200	44.660.577/0001-03	21/09/2023 12:34:28:190
	R\$ 2.394.4100	45.329.312/0001-81	21/09/2023 12:34:46:067
	R\$ 2.394.1100	44.660.577/0001-03	21/09/2023 12:34:49:290
	R\$ 2.394.1000	45.329.312/0001-81	21/09/2023 12:35:07:083
	R\$ 2.392.8400	44.660.577/0001-03	21/09/2023 12:35:10:360
	R\$ 2.392.8300	45.329.312/0001-81	21/09/2023 12:35:25:170
	R\$ 2.391.3000	44.660.577/0001-03	21/09/2023 12:35:28:413
	R\$ 2.391.2900	45.329.312/0001-81	21/09/2023 12:35:46:080
	R\$ 2.390.0000	44.660.577/0001-03	21/09/2023 12:35:49:510
	R\$ 2.389.9900	45.329.312/0001-81	21/09/2023 12:36:07:083
	R\$ 2.389.2600	44.660.577/0001-03	21/09/2023 12:36:10:580
	R\$ 2.389.2500	45.329.312/0001-81	21/09/2023 12:36:25:090
	R\$ 2.388.1000	44.660.577/0001-03	21/09/2023 12:36:28:633
	R\$ 2.388.0900	45.329.312/0001-81	21/09/2023 12:36:46:093
	R\$ 2.386.3000	44.660.577/0001-03	21/09/2023 12:36:49:760

	R\$ 2.386.2900	45.329.312/0001-81	21/09/2023 12:37:07:123
	R\$ 2.385.5000	44.660.577/0001-03	21/09/2023 12:37:10:797
	R\$ 2.385.4900	45.329.312/0001-81	21/09/2023 12:37:25:197
	R\$ 2.384.9700	44.660.577/0001-03	21/09/2023 12:37:28:900
	R\$ 2.384.9600	45.329.312/0001-81	21/09/2023 12:37:46:100
	R\$ 2.384.6300	44.660.577/0001-03	21/09/2023 12:37:49:957
	R\$ 2.384.6200	45.329.312/0001-81	21/09/2023 12:38:07:107
	R\$ 2.383.6700	44.660.577/0001-03	21/09/2023 12:38:08:003
	R\$ 2.383.6600	45.329.312/0001-81	21/09/2023 12:38:25:120
	R\$ 2.381.6600	44.660.577/0001-03	21/09/2023 12:38:29:077
	R\$ 2.381,6500	45.329.312/0001-81	21/09/2023 12:38:46:117
	R\$ 2.381,4300	44.660.577/0001-03	21/09/2023 12:38:50:167
	R\$ 2.381,4200	45.329.312/0001-81	21/09/2023 12:39:07:113
	R\$ 2.381,0700	44.660.577/0001-03	21/09/2023 12:39:08:210
	R\$ 2.381,0600	45.329.312/0001-81	21/09/2023 12:39:25:207
	R\$ 2.379,8200	44.660.577/0001-03	21/09/2023 12:39:29:333
	R\$ 2.379,8100	45.329.312/0001-81	21/09/2023 12:39:46:127
	R\$ 2.379,5200	44.660.577/0001-03	21/09/2023 12:39:50:380
	R\$ 2.379,5100	45.329.312/0001-81	21/09/2023 12:40:07:137
	R\$ 2.378,3000	44.660.577/0001-03	21/09/2023 12:40:08:433
	R\$ 2.378,2900	45.329.312/0001-81	21/09/2023 12:40:25:133
	R\$ 2.377,1000	44.660.577/0001-03	21/09/2023 12:40:29:513
	R\$ 2.377,0900	45.329.312/0001-81	21/09/2023 12:40:46:160
	R\$ 2.376,1300	44.660.577/0001-03	21/09/2023 12:40:50:620
	R\$ 2.376,1200	45.329.312/0001-81	21/09/2023 12:41:07:143
	R\$ 2.375,4200	44.660.577/0001-03	21/09/2023 12:41:08:653
	R\$ 2.375,4100	45.329.312/0001-81	21/09/2023 12:41:25:253
	R\$ 2.373,8900	44.660.577/0001-03	21/09/2023 12:41:29:797
	R\$ 2.373,8800	45.329.312/0001-81	21/09/2023 12:41:46:147
	R\$ 2.373,3500	44.660.577/0001-03	21/09/2023 12:41:50:820
	R\$ 2.373,3400	45.329.312/0001-81	21/09/2023 12:42:07:147
	R\$ 2.372,2900	44.660.577/0001-03	21/09/2023 12:42:08:873
	R\$ 2.372,2800	45.329.312/0001-81	21/09/2023 12:42:25:157
	R\$ 2.371,5000	44.660.577/0001-03	21/09/2023 12:42:29:960
	R\$ 2.371,4900	45.329.312/0001-81	21/09/2023 12:42:46:163
	R\$ 2.370,3500	44.660.577/0001-03	21/09/2023 12:42:48:013
	R\$ 2.370,3400	45.329.312/0001-81	21/09/2023 12:43:07:163
	R\$ 2.369,0300	44.660.577/0001-03	21/09/2023 12:43:09:100
	R\$ 2.369,0200	45.329.312/0001-81	21/09/2023 12:43:10:167
	R\$ 2.367,5800	44.660.577/0001-03	21/09/2023 12:43:30:210
	R\$ 2.367,5700	45.329.312/0001-81	21/09/2023 12:43:46:173
	R\$ 2.367,2600	44.660.577/0001-03	21/09/2023 12:43:48:230
	R\$ 2.367,2500	45.329.312/0001-81	21/09/2023 12:44:07:190
	R\$ 2.365,9400	44.660.577/0001-03	21/09/2023 12:44:09:310
	R\$ 2.365,9300	45.329.312/0001-81	21/09/2023 12:44:25:177
	R\$ 2.365,1400	44.660.577/0001-03	21/09/2023 12:44:30:403
	R\$ 2.365,1300	45.329.312/0001-81	21/09/2023 12:44:46:180
	R\$ 2.365,1100	44.660.577/0001-03	21/09/2023 12:44:48:467
	R\$ 2.365,1000	45.329.312/0001-81	21/09/2023 12:45:07:200
	R\$ 2.363,5800	44.660.577/0001-03	21/09/2023 12:45:09:530
	R\$ 2.363,5700	45.329.312/0001-81	21/09/2023 12:45:25:187
	R\$ 2.361,7700	44.660.577/0001-03	21/09/2023 12:45:30:673
	R\$ 2.361,7600	45.329.312/0001-81	21/09/2023 12:45:46:397
	R\$ 2.361,3600	44.660.577/0001-03	21/09/2023 12:45:48:673
	R\$ 2.361,3500	45.329.312/0001-81	21/09/2023 12:46:07:197
	R\$ 2.359,9300	44.660.577/0001-03	21/09/2023 12:46:09:753
	R\$ 2.359,9200	45.329.312/0001-81	21/09/2023 12:46:25:320
	R\$ 2.359,7800	44.660.577/0001-03	21/09/2023 12:46:27:820
	R\$ 2.359,7700	45.329.312/0001-81	21/09/2023 12:46:28:233
	R\$ 2.359,1700	44.660.577/0001-03	21/09/2023 12:46:48:903

	R\$ 2.359,1600	45.329.312/0001-81	21/09/2023 12:47:07:207
	R\$ 2.357,5400	44.660.577/0001-03	21/09/2023 12:47:09:980
	R\$ 2.357,5300	45.329.312/0001-81	21/09/2023 12:47:25:233
	R\$ 2.357,1400	44.660.577/0001-03	21/09/2023 12:47:28:033
	R\$ 2.357,1300	45.329.312/0001-81	21/09/2023 12:47:46:337
	R\$ 2.356,7300	44.660.577/0001-03	21/09/2023 12:47:49:113
	R\$ 2.356,7200	45.329.312/0001-81	21/09/2023 12:48:07:233
	R\$ 2.355,9800	44.660.577/0001-03	21/09/2023 12:48:10:200
	R\$ 2.355,9700	45.329.312/0001-81	21/09/2023 12:48:25:230
	R\$ 2.355,3500	44.660.577/0001-03	21/09/2023 12:48:28:257
	R\$ 2.355,3400	45.329.312/0001-81	21/09/2023 12:48:49:997
	R\$ 2.354,5500	44.660.577/0001-03	21/09/2023 12:49:10:420
	R\$ 2.354,5400	45.329.312/0001-81	21/09/2023 12:49:26:017
	R\$ 2.352,6400	44.660.577/0001-03	21/09/2023 12:49:28:477
	R\$ 2.352,6300	45.329.312/0001-81	21/09/2023 12:49:47:100
	R\$ 2.351,4200	44.660.577/0001-03	21/09/2023 12:49:49:560
	R\$ 2.351,4100	45.329.312/0001-81	21/09/2023 12:50:05:003
	R\$ 2.350,4000	44.660.577/0001-03	21/09/2023 12:50:10:643
	R\$ 2.350,3900	45.329.312/0001-81	21/09/2023 12:50:26:013
	R\$ 2.349,2500	44.660.577/0001-03	21/09/2023 12:50:28:697
	R\$ 2.349,2400	45.329.312/0001-81	21/09/2023 12:50:47:017
	R\$ 2.348,2800	44.660.577/0001-03	21/09/2023 12:50:49:777
	R\$ 2.348,2700	45.329.312/0001-81	21/09/2023 12:51:05:023
	R\$ 2.346,4800	44.660.577/0001-03	21/09/2023 12:51:07:853
	R\$ 2.346,4700	45.329.312/0001-81	21/09/2023 12:51:26:017
	R\$ 2.345,4300	44.660.577/0001-03	21/09/2023 12:51:28:913
	R\$ 2.345,4200	45.329.312/0001-81	21/09/2023 12:51:47:147
	R\$ 2.345,0100	44.660.577/0001-03	21/09/2023 12:51:50:007
	R\$ 2.345,0000	45.329.312/0001-81	21/09/2023 12:52:05:040
	R\$ 2.343,1000	44.660.577/0001-03	21/09/2023 12:52:08:063
	R\$ 2.343,0900	45.329.312/0001-81	21/09/2023 12:52:26:030
	R\$ 2.342,1800	44.660.577/0001-03	21/09/2023 12:52:29:127
	R\$ 2.342,1700	45.329.312/0001-81	21/09/2023 12:52:47:057
	R\$ 2.340,7800	44.660.577/0001-03	21/09/2023 12:52:50:213
	R\$ 2.340,7700	45.329.312/0001-81	21/09/2023 12:53:05:050
	R\$ 2.339,5500	44.660.577/0001-03	21/09/2023 12:53:08:273
	R\$ 2.339,5400	45.329.312/0001-81	21/09/2023 12:53:26:040
	R\$ 2.339,2800	44.660.577/0001-03	21/09/2023 12:53:29:343
	R\$ 2.339,2700	45.329.312/0001-81	21/09/2023 12:53:47:143
	R\$ 2.337,4500	44.660.577/0001-03	21/09/2023 12:53:50:437
	R\$ 2.337,4400	45.329.312/0001-81	21/09/2023 12:54:05:053
	R\$ 2.336,2600	44.660.577/0001-03	21/09/2023 12:54:08:490
	R\$ 2.336,2500	45.329.312/0001-81	21/09/2023 12:54:26:057
	R\$ 2.334,4800	44.660.577/0001-03	21/09/2023 12:54:29:567
	R\$ 2.334,4700	45.329.312/0001-81	21/09/2023 12:54:47:060
	R\$ 2.333,1300	44.660.577/0001-03	21/09/2023 12:54:50:657
	R\$ 2.333,1200	45.329.312/0001-81	21/09/2023 12:55:05:067
	R\$ 2.332,4200	44.660.577/0001-03	21/09/2023 12:55:08:707
	R\$ 2.332,4100	45.329.312/0001-81	21/09/2023 12:55:26:067
	R\$ 2.331,5700	44.660.577/0001-03	21/09/2023 12:55:29:800
	R\$ 2.331,5600	45.329.312/0001-81	21/09/2023 12:55:47:167
	R\$ 2.330,8300	44.660.577/0001-03	21/09/2023 12:55:47:853
	R\$ 2.330,8200	45.329.312/0001-81	21/09/2023 12:56:05:073
	R\$ 2.329,6300	44.660.577/0001-03	21/09/2023 12:56:08:940
	R\$ 2.329,6200	45.329.312/0001-81	21/09/2023 12:56:26:153
	R\$ 2.328,9300	44.660.577/0001-03	21/09/2023 12:56:30:017
	R\$ 2.328,9200	45.329.312/0001-81	21/09/2023 12:56:47:083
	R\$ 2.328,8400	44.660.577/0001-03	21/09/2023 12:56:48:070
	R\$ 2.328,8300	45.329.312/0001-81	21/09/2023 12:57:05:083
	R\$ 2.328,7500	44.660.577/0001-03	21/09/2023 12:57:09:140

	R\$ 2.328,7400	45.329.312/0001-81	21/09/2023 12:57:26:090
	R\$ 2.328,0100	44.660.577/0001-03	21/09/2023 12:57:30:233
	R\$ 2.328,0000	45.329.312/0001-81	21/09/2023 12:57:32:093
	R\$ 2.326,5700	44.660.577/0001-03	21/09/2023 12:57:48:343
	R\$ 2.326,5600	45.329.312/0001-81	21/09/2023 12:57:50:200
	R\$ 2.324,9500	44.660.577/0001-03	21/09/2023 12:58:09:367
	R\$ 2.324,9400	45.329.312/0001-81	21/09/2023 12:58:26:133
	R\$ 2.324,3600	44.660.577/0001-03	21/09/2023 12:58:30:453
	R\$ 2.324,3500	45.329.312/0001-81	21/09/2023 12:58:47:103
	R\$ 2.323,6900	44.660.577/0001-03	21/09/2023 12:58:48:503
	R\$ 2.323,6800	45.329.312/0001-81	21/09/2023 12:59:08:110
	R\$ 2.322,3400	44.660.577/0001-03	21/09/2023 12:59:30:677
	R\$ 2.322,3300	45.329.312/0001-81	21/09/2023 12:59:47:117
	R\$ 2.320,5100	44.660.577/0001-03	21/09/2023 12:59:48:783
	R\$ 2.320,5000	45.329.312/0001-81	21/09/2023 13:00:05:117
	R\$ 2.319,1000	44.660.577/0001-03	21/09/2023 13:00:09:813
	R\$ 2.319,0900	45.329.312/0001-81	21/09/2023 13:00:26:120
	R\$ 2.317,2300	44.660.577/0001-03	21/09/2023 13:00:27:867
	R\$ 2.318,4800	45.329.312/0001-81	21/09/2023 13:00:47:127

Não existem lances de desempate ME/EPP para o item

Eventos do Item		
Evento	Data	Observações
Abertura	21/09/2023 10:40:05	Item aberto para lances.
Encerramento	21/09/2023 13:02:48	Item encerrado para lances.
Encerramento etapa aberta	21/09/2023 13:02:48	Item com etapa aberta encerrada.
Abertura do prazo - Convocação anexo	22/09/2023 10:04:42	Convocado para envio de anexo o fornecedor SP DRONES E COMERCIO LTDA, CNPJ/CPF: 44.660.577/0001-03.
Encerramento do prazo - Convocação anexo	22/09/2023 10:17:08	Encerrado o prazo de Convocação de Anexo pelo fornecedor SP DRONES E COMERCIO LTDA, CNPJ/CPF: 44.660.577/0001-03.
Aceite de proposta	22/09/2023 12:49:35	Aceite individual da proposta. Fornecedor: SP DRONES E COMERCIO LTDA, CNPJ/CPF: 44.660.577/0001-03, pelo melhor lance de R\$ 2.317,2300. Motivo: Compreendendo os critérios de habilitação deste edital no item 4.4, declaro aceita a proposta melhor classificada do item 04, deste certame com valor de R\$ 2.317,23
Habilitação de fornecedor	22/09/2023 12:52:03	Habilitação em grupo de propostas. Fornecedor: SP DRONES E COMERCIO LTDA - CNPJ/CPF: 44.660.577/0001-03

Não existem intenções de recurso para o item

Item: 5 - Ventilador

Propostas Participaram deste item as empresas abaixo relacionadas, com suas respectivas propostas.
(As propostas com * na frente foram desclassificadas)

CNPJ/CPF	Fornecedor	ME/EPP Equiparada	Declaração ME/EPP	Quantidade	Valor Unit.	Valor Global	Data/Hora Registro
48.277.417/0001-22	LICITASP DISTRIBUIDOR DE EQUIPAMENTOS SOCIEDADE UNIPESSOAL LTDA	Sim	Sim	13	R\$ 300,0000	R\$ 3.900,0000	20/09/2023 14:18:47
	Marca: Ventisol Fabricante: Ventisol Modelo / Versão: Vop60cm Descrição Detalhada do Objeto Ofertado: VENTILADOR TIPO: PAREDEPOTÊNCIA MOTOR: 180 W TENSÃO ALIMENTAÇÃO: 110 V CARACTERÍSTICAS ADICIONAIS: HÉLICE COM 3 PÁSMATERIAL: AÇO DIÂMETRO: 60CM Porte da empresa: ME/EPP						
22.172.177/0001-08	MS SERVICOS, COMERCIO E REPRESENTACOES LTDA	Sim	Sim	13	R\$ 309,0000	R\$ 4.017,0000	19/09/2023 16:57:19
	Marca: VENTISOL/ 60CM Fabricante: VENTISOL/ 60CM Modelo / Versão: VENTISOL/ 60CM Descrição Detalhada do Objeto Ofertado: VENTILADOR TIPO: PAREDEPOTÊNCIA MOTOR: 180 W TENSÃO ALIMENTAÇÃO: 110 V CARACTERÍSTICAS ADICIONAIS: HÉLICE COM 3 PÁSMATERIAL: AÇO DIÂMETRO: 60CM Porte da empresa: ME/EPP						

14.032.244/0001-60	SIGMA DA AMAZONIA LTDA	Sim	Sim	13	R\$ 309,0000	R\$ 4.017,0000	21/09/2023 01:14:11
Marca: VENTISOL Fabricante: VENTISOL Modelo / Versão: OSCILANTE DE PAREDE NEW Descrição Detalhada do Objeto Ofertado: VENTILADOR, TIPO PAREDE, POTÊNCIA MOTOR 180 W, TENSÃO ALIMENTAÇÃO 110 V, CARACTERÍSTICAS ADICIONAIS HÉLICE COM 3 PÁS, MATERIAL AÇO, DIÂMETRO 60 CM Porte da empresa: ME/EPP							
77.941.490/0001-55	GAZIN INDUSTRIA E COMERCIO DE MOVEIS E ELETRODOMESTICOS S.A	Não	Não	13	R\$ 309,7400	R\$ 4.026,6200	20/09/2023 18:03:06
Marca: VENTISOL Fabricante: VENTISOL Modelo / Versão: VENT 60CM VENTISOL PAREDE PREMIUM Descrição Detalhada do Objeto Ofertado: VENTILADOR TIPO: PAREDE POTÊNCIA MOTOR: 180 W TENSÃO ALIMENTAÇÃO: 110 V CARACTERÍSTICAS ADICIONAIS: HÉLICE COM 3 PÁS MATERIAL: AÇO DI METRO: 60 Porte da empresa: Demais (Diferente de ME/EPP)							
03.655.629/0001-68	S & K INFORMATICA LTDA	Sim	Sim	13	R\$ 309,7400	R\$ 4.026,6200	20/09/2023 18:07:04
Marca: VENTISOL Fabricante: VENTISOL Modelo / Versão: VENTISOL- 543 Descrição Detalhada do Objeto Ofertado: Descrição do Produto Sua empresa ou instituição com o ar mais refrescante. Para grandes áreas que precisem de ventilação, o Ventilador de Parede Ventisol 60cm é ideal. Indicado para grandes ambientes como lojas, escolas, restaurantes, igrejas, indústrias, entre outros. • Ideal para grandes espaços: Lojas, escolas, igrejas, restaurantes, indústrias, ambientes que precisam de grande ventilação. • Potência e velocidade: Motor potente de 200W. • Hélices em plástico de engenharia: Além de fortes, são leves e aumentam a vida útil do motor. • Oscilação horizontal: Proporciona um fluxo de ar melhor distribuído por todo o ambiente. • Regulagem de Inclinação manual: Pode ser ajustada de acordo com a necessidade. • Bivolt seletivo: Selecionar na chave seletora a seleção, 127V ou 220V. • Pintura Eletrostática: Grade com pintura de alta resistência. • Chave CVV: Acompanha chave de controle deslizante de velocidade. VENTISOL - 543 COR - PRETO GRADE PRETO TENSÃO - BIVOLT POTÊNCIA(W) - 200 RPM - 1400 VAZÃO(m3/s) - 1,09 CONSUMO(MAX./MED./MIN./KW/MÊS) - B/B/C/4,29 Porte da empresa: ME/EPP							
43.929.052/0001-50	JDG SERVICO E COMERCIO LTDA	Sim	Sim	13	R\$ 309,7400	R\$ 4.026,6200	20/09/2023 19:07:31
Marca: VENTISOL Fabricante: VENTISOL Modelo / Versão: VENTISOL Descrição Detalhada do Objeto Ofertado: Ventilador Material: Aço , Diâmetro: 60 CM, Tipo: Parede , Características Adicionais: Hélice Com 3 Pás , Tensão Alimentação: 110 V, Potência Motor: 180 Porte da empresa: ME/EPP							
20.795.155/0001-79	INFANTARIA COMERCIAL LTDA	Sim	Sim	13	R\$ 309,7400	R\$ 4.026,6200	21/09/2023 08:41:48
Marca: ventisol Fabricante: ventisol Modelo / Versão: 543 Descrição Detalhada do Objeto Ofertado: VENTILADOR TIPO: PAREDE POTÊNCIA MOTOR: 180 W TENSÃO ALIMENTAÇÃO: 110 V CARACTERÍSTICAS ADICIONAIS: HÉLICE COM 3 PÁS MATERIAL: AÇO DIÂMETRO: 60CM Porte da empresa: ME/EPP							
49.998.224/0001-23	TCP ELETROS LTDA	Sim	Sim	13	R\$ 343,0000	R\$ 4.459,0000	20/09/2023 17:18:41
Marca: VENTISOLPREMIUM Fabricante: VENTISOLPREMIUM Modelo / Versão: VENTISOLPREMIUM Descrição Detalhada do Objeto Ofertado: VENTILADOR TIPO: PAREDE POTÊNCIA MOTOR: 180 W TENSÃO ALIMENTAÇÃO: 110 V CARACTERÍSTICAS ADICIONAIS: HÉLICE COM 3 PÁS MATERIAL: AÇO Porte da empresa: ME/EPP							
28.572.074/0001-11	E C O MOURA	Sim	Sim	13	R\$ 360,0000	R\$ 4.680,0000	20/09/2023 18:49:13
Marca: VENTISOL Fabricante: VENTISOL Modelo / Versão: VENTISOL / 60CM Descrição Detalhada do Objeto Ofertado: VENTILADOR TIPO: PAREDE POTÊNCIA MOTOR: 180 W TENSÃO ALIMENTAÇÃO: 110 V CARACTERÍSTICAS ADICIONAIS: HÉLICE COM 3 PÁS MATERIAL: AÇO DIÂMETRO: 60CM Porte da empresa: ME/EPP							
07.204.141/0001-75	LEGALMART SERVICO EM EVENTOS LTDA	Sim	Sim	13	R\$ 400,0000	R\$ 5.200,0000	20/09/2023 18:48:48
Marca: GOAR - V60PPRRB Fabricante: GOAR - V60PPRRB Modelo / Versão: GOAR - V60PPRRB Descrição Detalhada do Objeto Ofertado: Ventilador Material: Aço , Diâmetro: 60 CM, Tipo: Parede , Características Adicionais: Hélice Com 3 Pás , Tensão Alimentação: 110 V, Potência Motor: 180 Porte da empresa: ME/EPP							
32.519.346/0001-97	GASKAM COMERCIO E CONSTRUCAO CIVIL LTDA	Sim	Sim	13	R\$ 500,0000	R\$ 6.500,0000	20/09/2023 15:12:43
Marca: VENTISOL Fabricante: VENTISOL							

	Modelo / Versão: 60CM Descrição Detalhada do Objeto Ofertado: Ventilador - Ventilador Material: Aço , Diâmetro: 60 CM, Tipo: Parede , Características Adicionais: Hélice Com 3 Pás , Tensão Alimentação: 110 V, Potência Motor: 180 Porte da empresa: ME/EPP						
43.973.781/0001-03	PLANETA COMERCIO E DISTRIBUICAO DE EQUIPAMENTOS E PRODUTOS LTDA	Sim	Sim	13	R\$ 1.000,0000	R\$ 13.000,0000	20/09/2023 12:33:34
	Marca: VENTISOL Fabricante: VENTISOL Modelo / Versão: VENTISOL Descrição Detalhada do Objeto Ofertado: VENTILADOR, TIPO PAREDE, POTÊNCIA MOTOR 180 W, TENSÃO ALIMENTAÇÃO 110 V, CARACTERÍSTICAS ADICIONAIS HÉLICE COM 3 PÁS, MATERIAL AÇO, DIÂMETRO 60 CM Porte da empresa: ME/EPP						
45.769.285/0001-68	REDNOV FERRAMENTAS LTDA.	Sim	Sim	13	R\$ 9.000,0000	R\$ 117.000,0000	21/09/2023 10:03:00
	Marca: VENTISOL Fabricante: VENTISOL Modelo / Versão: VENTISOL Descrição Detalhada do Objeto Ofertado: VENTILADOR TIPO: PAREDE POTÊNCIA MOTOR: 180 W TENSÃO ALIMENTAÇÃO: 110 V CARACTERÍSTICAS ADICIONAIS: HÉLICE COM 3 PÁS MATERIAL: AÇO DIÂMETRO: 60CM Porte da empresa: ME/EPP						

Lances (Obs: lances com * na frente indicam que foram excluídos)		
Valor do Lance	CNPJ/CPF	Data/Hora Registro
R\$ 9.000,0000	45.769.285/0001-68	21/09/2023 10:30:00:820
R\$ 1.000,0000	43.973.781/0001-03	21/09/2023 10:30:00:820
R\$ 500,0000	32.519.346/0001-97	21/09/2023 10:30:00:820
R\$ 400,0000	07.204.141/0001-75	21/09/2023 10:30:00:820
R\$ 360,0000	28.572.074/0001-11	21/09/2023 10:30:00:820
R\$ 343,0000	49.998.224/0001-23	21/09/2023 10:30:00:820
R\$ 309,7400	03.655.629/0001-68	21/09/2023 10:30:00:820
R\$ 309,7400	77.941.490/0001-55	21/09/2023 10:30:00:820
R\$ 309,7400	43.929.052/0001-50	21/09/2023 10:30:00:820
R\$ 309,7400	20.795.155/0001-79	21/09/2023 10:30:00:820
R\$ 309,0000	22.172.177/0001-08	21/09/2023 10:30:00:820
R\$ 309,0000	14.032.244/0001-60	21/09/2023 10:30:00:820
R\$ 300,0000	48.277.417/0001-22	21/09/2023 10:30:00:820
R\$ 299,0000	22.172.177/0001-08	21/09/2023 10:41:25:457
R\$ 250,0000	77.941.490/0001-55	21/09/2023 10:41:27:840
R\$ 299,0000	03.655.629/0001-68	21/09/2023 10:41:28:643
R\$ 249,5700	48.277.417/0001-22	21/09/2023 10:41:46:340
R\$ 270,0000	22.172.177/0001-08	21/09/2023 10:42:03:923
R\$ 280,0000	49.998.224/0001-23	21/09/2023 10:44:05:963
R\$ 299,0000	43.929.052/0001-50	21/09/2023 10:46:29:577
R\$ 309,0000	43.973.781/0001-03	21/09/2023 10:48:16:513
R\$ 268,0300	20.795.155/0001-79	21/09/2023 10:48:17:580
R\$ 249,5600	45.769.285/0001-68	21/09/2023 10:48:22:737
R\$ 359,9900	32.519.346/0001-97	21/09/2023 10:48:31:240
R\$ 248,2400	48.277.417/0001-22	21/09/2023 10:48:32:153
R\$ 329,0000	28.572.074/0001-11	21/09/2023 10:48:44:737
R\$ 248,2300	45.769.285/0001-68	21/09/2023 10:49:01:757
R\$ 243,7600	48.277.417/0001-22	21/09/2023 10:49:14:213
R\$ 309,0000	07.204.141/0001-75	21/09/2023 10:50:46:430

Não existem lances de desempate ME/EPP para o item

Eventos do Item		
Evento	Data	Observações
Abertura	21/09/2023 10:40:06	Item aberto para lances.
Encerramento etapa aberta	21/09/2023 10:52:47	Item com etapa aberta encerrada.
Encerramento	21/09/2023 10:52:47	Item encerrado para lances.
Abertura do prazo - Convocação anexo	22/09/2023 10:05:38	Convocado para envio de anexo o fornecedor LICITASP DISTRIBUIDOR DE EQUIPAMENTOS SOCIEDADE UNIPESSOAL LTDA, CNPJ/CPF: 48.277.417/0001-22.
Encerramento do prazo - Convocação anexo	22/09/2023 10:35:19	Encerrado o prazo de Convocação de Anexo pelo fornecedor LICITASP DISTRIBUIDOR DE EQUIPAMENTOS SOCIEDADE UNIPESSOAL LTDA, CNPJ/CPF: 48.277.417/0001-22.

Aceite de proposta	22/09/2023 12:50:41	Aceite individual da proposta. Fornecedor: LICITASP DISTRIBUIDOR DE EQUIPAMENTOS SOCIEDADE UNIPessoal LTDA, CNPJ/CPF: 48.277.417/0001-22, pelo melhor lance de R\$ 243,7600. Motivo: Compreendendo os critérios de habilitação deste edital no item 4.4, declaro aceita a proposta melhor classificada do item 05, deste certame com valor de R\$ 243,76.
Habilitação de fornecedor	22/09/2023 12:52:03	Habilitação em grupo de propostas. Fornecedor: LICITASP DISTRIBUIDOR DE EQUIPAMENTOS SOCIEDADE UNIPessoal LTDA - CNPJ/CPF: 48.277.417/0001-22

Não existem intenções de recurso para o item

Item: 6 - Freezer

Propostas Participaram deste item as empresas abaixo relacionadas, com suas respectivas propostas.

(As propostas com * na frente foram desclassificadas)

CNPJ/CPF	Fornecedor	ME/EPP Equiparada	Declaração ME/EPP	Quantidade	Valor Unit.	Valor Global	Data/Hora Registro
44.854.551/0001-98	A ECONOMICA COMERCIO LTDA	Sim	Sim	6	R\$ 5.200,0000	R\$ 31.200,0000	20/09/2023 15:24:14
Marca: CONSUL Fabricante: CONSUL Modelo / Versão: CHB53EBANA Descrição Detalhada do Objeto Ofertado: FREEZER, TIPO: HORIZONTAL, CAPACIDADE: 510 L, QUANTIDADE TAMPAS:2 UN, COR : BRANCA, TENSÃO ALIMENTAÇÃO: 110 V. *(SEM INSTALAÇÃO) Porte da empresa: ME/EPP							
28.572.074/0001-11	E C O MOURA	Sim	Sim	6	R\$ 5.272,0000	R\$ 31.632,0000	20/09/2023 18:49:13
Marca: ELETROLUX Fabricante: ELETROLUX Modelo / Versão: ELETROLUX / CHB53EB Descrição Detalhada do Objeto Ofertado: FREEZER, TIPO: HORIZONTAL, CAPACIDADE: 510 L, QUANTIDADE TAMPAS:2 UN, COR : BRANCA, TENSÃO ALIMENTAÇÃO: 110 V. Porte da empresa: ME/EPP							
30.195.733/0001-90	GRIEBLER E GRIEBLER LTDA	Sim	Sim	6	R\$ 5.273,0000	R\$ 31.638,0000	19/09/2023 15:14:29
Marca: ELETROLUX Fabricante: ELETROLUX Modelo / Versão: ELETROLUX/ H550 Descrição Detalhada do Objeto Ofertado: Freezer - Freezer Capacidade: 510 L, Cor: Branca , Tipo: Horizontal , Características Adicionais: Dreno Frontal Com Tampa , Tensão Alimentação: 110 V, Quantidade Tampas: 2 U Porte da empresa: ME/EPP							
22.172.177/0001-08	MS SERVICOS, COMERCIO E REPRESENTACOES LTDA	Sim	Sim	6	R\$ 5.273,0000	R\$ 31.638,0000	19/09/2023 16:57:19
Marca: GELOPAR/ GHBS 510 Fabricante: GELOPAR/ GHBS 510 Modelo / Versão: GELOPAR/ GHBS 510 Descrição Detalhada do Objeto Ofertado: "FREEZER, TIPO: HORIZONTAL, CAPACIDADE: 510 L, QUANTIDADE TAMPAS:2 UN, COR: BRANCA, TENSÃO ALIMENTAÇÃO: 110 V." Porte da empresa: ME/EPP							
49.998.224/0001-23	TCP ELETROS LTDA	Sim	Sim	6	R\$ 5.273,0000	R\$ 31.638,0000	20/09/2023 17:18:41
Marca: ELECTROLUXH550 Fabricante: ELECTROLUXH550 Modelo / Versão: ELECTROLUXH550 Descrição Detalhada do Objeto Ofertado: FREEZER, TIPO: HORIZONTAL, CAPACIDADE: 510 L, QUANTIDADE TAMPAS:2 UN, COR: BRANCA, TENSÃO ALIMENTAÇÃO: 110 V Porte da empresa: ME/EPP							
07.204.141/0001-75	LEGALMART SERVICO EM EVENTOS LTDA	Sim	Sim	6	R\$ 5.273,0000	R\$ 31.638,0000	20/09/2023 18:48:48
Marca: FRIVON HCED411C Fabricante: FRIVON HCED411C Modelo / Versão: FRIVON HCED411C Descrição Detalhada do Objeto Ofertado: Freezer Capacidade: 510 L, Cor: Branca , Tipo: Horizontal , Características Adicionais: Dreno Frontal Com Tampa , Tensão Alimentação: 110 V, Quantidade Tampas: 2 U Porte da empresa: ME/EPP							
14.032.244/0001-60	SIGMA DA AMAZONIA LTDA	Sim	Sim	6	R\$ 5.273,0000	R\$ 31.638,0000	21/09/2023 01:14:11
Marca: METALFRIO Fabricante: METALFRIO Modelo / Versão: DA550 Descrição Detalhada do Objeto Ofertado: FREEZER, TIPO HORIZONTAL, CAPACIDADE 510 L, QUANTIDADE TAMPAS 2 UN, COR BRANCA, TENSÃO ALIMENTAÇÃO 110 V, CARACTERÍSTICAS ADICIONAIS DRENO FRONTAL COM TAMPA Porte da empresa: ME/EPP							
42.753.718/0001-07	CASTRO EQUIPAMENTOS LTDA	Sim	Sim	6	R\$ 5.273,0000	R\$ 31.638,0000	21/09/2023 10:28:36

	Marca: Consul Fabricante: Whirlpool Modelo / Versão: CHB53 Descrição Detalhada do Objeto Ofertado: "FREEZER, TIPO: HORIZONTAL,CAPACIDADE: 510 L, QUANTIDADE TAMPAS:2 UN, COR : BRANCA, TENSÃOALIMENTAÇÃO: 110 V." Porte da empresa: ME/EPP						
43.684.445/0001-40	CH3 COMERCIO E NEGOCIOS LTDA	Sim	Sim	6	R\$ 5.273,6700	R\$ 31.642,0200	19/09/2023 17:35:01
	Marca: ELECTROLUX Fabricante: ELECTROLUX Modelo / Versão: H550 Descrição Detalhada do Objeto Ofertado: FREEZER, TIPO: HORIZONTAL, CAPACIDADE: 513 L, QUANTIDADE TAMPAS:2 UN, COR : BRANCA, TENSÃO ALIMENTAÇÃO: 110 V. Porte da empresa: ME/EPP						
32.519.346/0001-97	GASKAM COMERCIO E CONSTRUCAO CIVIL LTDA	Sim	Sim	6	R\$ 5.273,6700	R\$ 31.642,0200	20/09/2023 15:12:43
	Marca: CONSUL Fabricante: CONSUL Modelo / Versão: CHB53 Descrição Detalhada do Objeto Ofertado: Freezer - Freezer Capacidade: 510 L, Cor: Branca , Tipo: Horizontal , Características Adicionais: Dreno Frontal Com Tampa , Tensão Alimentação: 110 V, Quantidade Tampas: 2 U Porte da empresa: ME/EPP						
45.329.312/0001-81	BT COMERCIO INTELIGENTE LTDA	Sim	Sim	6	R\$ 5.273,6700	R\$ 31.642,0200	20/09/2023 16:29:22
	Marca: CONSUL Fabricante: CONSUL Modelo / Versão: CHB53EB Descrição Detalhada do Objeto Ofertado: CM FREEZER, TIPO: HORIZONTAL, CAPACIDADE: 510 L, QUANTIDADE TAMPAS:2 UN, COR : BRANCA, TENSÃO ALIMENTAÇÃO: 110 V. Porte da empresa: ME/EPP						
77.941.490/0001-55	GAZIN INDUSTRIA E COMERCIO DE MOVEIS E ELETRODOMESTICOS S.A	Não	Não	6	R\$ 5.273,6700	R\$ 31.642,0200	20/09/2023 18:03:06
	Marca: ELECTROLUX Fabricante: ELECTROLUX Modelo / Versão: FREEZER 513L ELECTROLUX 02 TAMPAS CLASSIFICAÇÃO A Descrição Detalhada do Objeto Ofertado: FREEZER, TIPO: HORIZONTAL, CAPACIDADE: 510 L, QUANTIDADE TAMPAS:2 UN, COR : BRANCA, TENSÃO ALIMENTAÇÃO: 110 V. Porte da empresa: Demais (Diferente de ME/EPP)						
05.207.424/0001-45	VINICIUS CHAVES DOS SANTOS	Sim	Sim	6	R\$ 5.273,6700	R\$ 31.642,0200	21/09/2023 09:30:33
	Marca: Consul CHB53 Fabricante: Consul CHB53 Modelo / Versão: Consul CHB53 Descrição Detalhada do Objeto Ofertado: Tipo de Degelo Manual Modelo Horizontal Função refrigeração Sim Pés com rodízio Sim Características Gerais - Controle Eletrônico: Programe a temperatura desejada em apenas um toque e escolha entre os modos freezer ou refrigerador, de acordo com a sua necessidade. - Prático: Com duas portas fica mais fácil organizar e encontrar os alimentos e as bebidas. Também é prático de limpar com o dreno frontal; basta colocar uma vasilha embaixo do dreno para recolher o gelo derretido. Possui 4 rodinhas nos pés, que facilitam a movimentação do produto. - Econômico: Classificação A nos testes de consumo de energia do Inmetro. - Resistente: Interior feito com liga metálica de alta resistência à corrosão. Porte da empresa: ME/EPP						
46.682.714/0001-28	IVAN PEREIRA DE SOUSA 03734015154	Sim	Sim	6	R\$ 5.600,0000	R\$ 33.600,0000	20/09/2023 15:59:08
	Marca: ELECTROLUX Fabricante: ELECTROLUX Modelo / Versão: H550 Descrição Detalhada do Objeto Ofertado: FREEZER 513L ELECTROLUX 02 TAMPAS CLASSIFICAÇÃO A Porte da empresa: ME/EPP						
49.233.193/0001-10	ALFA COMERCIO DE MAQUINAS E EQUIPAMENTOS LTDA	Sim	Sim	6	R\$ 6.000,0000	R\$ 36.000,0000	21/09/2023 08:33:11
	Marca: Electrolux Fabricante: Electrolux Modelo / Versão: H550 Descrição Detalhada do Objeto Ofertado: FREEZER, TIPO: HORIZONTAL, CAPACIDADE: 513 L, QUANTIDADE TAMPAS:2 UN, COR : BRANCA, TENSÃO ALIMENTAÇÃO: 110 V. Porte da empresa: ME/EPP						
20.795.155/0001-79	INFANTARIA COMERCIAL LTDA	Sim	Sim	6	R\$ 6.273,6700	R\$ 37.642,0200	21/09/2023 08:41:48
	Marca: consul Fabricante: consul Modelo / Versão: chb 53 Descrição Detalhada do Objeto Ofertado: FREEZER, TIPO: HORIZONTAL, CAPACIDADE: 510 L, QUANTIDADE TAMPAS:2 UN, COR: BRANCA, TENSÃO ALIMENTAÇÃO: 110 V. Porte da empresa: ME/EPP						

92.823.764/0001-03	DIRCEU LONGO & CIA LTDA	Sim	Sim	6	R\$ 6.373,0000	R\$ 38.238,0000	21/09/2023 08:38:59
	Marca: CONSUL Fabricante: CONSUL Modelo / Versão: CHB53 Descrição Detalhada do Objeto Ofertado: Freezer - Freezer Capacidade: 510 L, Cor: Branca , Tipo: Horizontal , Características Adicionais: Dreno Frontal Com Tampa , Tensão Alimentação: 110 V, Quantidade Tampas: 2 U Porte da empresa: ME/EPP						
45.769.285/0001-68	REDNOV FERRAMENTAS LTDA.	Sim	Sim	6	R\$ 9.000,0000	R\$ 54.000,0000	21/09/2023 10:03:00
	Marca: CONSUL Fabricante: CONSUL Modelo / Versão: CONSUL Descrição Detalhada do Objeto Ofertado: FREEZER, TIPO: HORIZONTAL, CAPACIDADE: 510 L, QUANTIDADE TAMPAS:2 UN, COR: BRANCA, TENSÃO ALIMENTAÇÃO: 110 V. Porte da empresa: ME/EPP						
43.973.781/0001-03	PLANETA COMERCIO E DISTRIBUICAO DE EQUIPAMENTOS E PRODUTOS LTDA	Sim	Sim	6	R\$ 10.000,0000	R\$ 60.000,0000	20/09/2023 12:33:35
	Marca: CONSUL Fabricante: CONSUL Modelo / Versão: C4B53 Descrição Detalhada do Objeto Ofertado: FREEZER, TIPO HORIZONTAL, CAPACIDADE 510 L, QUANTIDADE TAMPAS 2 UN, COR BRANCA, TENSÃO ALIMENTAÇÃO 110 V, CARACTERÍSTICAS ADICIONAIS DRENO FRONTAL COM TAMPA Porte da empresa: ME/EPP						

Lances (Obs: lances com * na frente indicam que foram excluídos)

Valor do Lance	CNPJ/CPF	Data/Hora Registro
R\$ 10.000,0000	43.973.781/0001-03	21/09/2023 10:30:00:820
R\$ 9.000,0000	45.769.285/0001-68	21/09/2023 10:30:00:820
R\$ 6.373,0000	92.823.764/0001-03	21/09/2023 10:30:00:820
R\$ 6.273,6700	20.795.155/0001-79	21/09/2023 10:30:00:820
R\$ 6.000,0000	49.233.193/0001-10	21/09/2023 10:30:00:820
R\$ 5.600,0000	46.682.714/0001-28	21/09/2023 10:30:00:820
R\$ 5.273,6700	32.519.346/0001-97	21/09/2023 10:30:00:820
R\$ 5.273,6700	45.329.312/0001-81	21/09/2023 10:30:00:820
R\$ 5.273,6700	05.207.424/0001-45	21/09/2023 10:30:00:820
R\$ 5.273,6700	77.941.490/0001-55	21/09/2023 10:30:00:820
R\$ 5.273,6700	43.684.445/0001-40	21/09/2023 10:30:00:820
R\$ 5.273,0000	14.032.244/0001-60	21/09/2023 10:30:00:820
R\$ 5.273,0000	22.172.177/0001-08	21/09/2023 10:30:00:820
R\$ 5.273,0000	07.204.141/0001-75	21/09/2023 10:30:00:820
R\$ 5.273,0000	30.195.733/0001-90	21/09/2023 10:30:00:820
R\$ 5.273,0000	42.753.718/0001-07	21/09/2023 10:30:00:820
R\$ 5.273,0000	49.998.224/0001-23	21/09/2023 10:30:00:820
R\$ 5.272,0000	28.572.074/0001-11	21/09/2023 10:30:00:820
R\$ 5.200,0000	44.854.551/0001-98	21/09/2023 10:30:00:820
R\$ 5.199,9900	30.195.733/0001-90	21/09/2023 10:40:08:207
R\$ 5.198,0500	49.233.193/0001-10	21/09/2023 10:40:09:477
R\$ 5.199,9900	43.684.445/0001-40	21/09/2023 10:40:09:537
R\$ 5.199,9900	45.329.312/0001-81	21/09/2023 10:40:09:583
R\$ 5.199,5000	42.753.718/0001-07	21/09/2023 10:40:09:943
R\$ 5.198,0400	45.329.312/0001-81	21/09/2023 10:40:12:187
R\$ 5.197,5500	42.753.718/0001-07	21/09/2023 10:40:12:933
R\$ 5.198,0400	43.684.445/0001-40	21/09/2023 10:40:15:510
R\$ 5.197,5400	43.684.445/0001-40	21/09/2023 10:40:21:510
R\$ 5.197,4800	49.233.193/0001-10	21/09/2023 10:40:24:473
R\$ 5.197,4700	30.195.733/0001-90	21/09/2023 10:40:26:203
R\$ 5.197,0400	42.753.718/0001-07	21/09/2023 10:40:26:533
R\$ 5.197,4700	43.684.445/0001-40	21/09/2023 10:40:27:527
R\$ 5.197,0300	45.329.312/0001-81	21/09/2023 10:40:30:987
R\$ 5.196,5300	42.753.718/0001-07	21/09/2023 10:40:43:017
R\$ 5.195,3200	49.233.193/0001-10	21/09/2023 10:40:45:527
R\$ 5.196,5200	43.684.445/0001-40	21/09/2023 10:40:45:650
R\$ 5.195,3100	30.195.733/0001-90	21/09/2023 10:40:47:217
R\$ 5.196,5200	45.329.312/0001-81	21/09/2023 10:40:47:387

	R\$ 5.195,3000	45.329.312/0001-81	21/09/2023 10:40:50:590
	R\$ 5.195,3100	43.684.445/0001-40	21/09/2023 10:40:51:597
	R\$ 5.195,2900	43.684.445/0001-40	21/09/2023 10:40:57:613
	R\$ 5.194,7900	42.753.718/0001-07	21/09/2023 10:41:01:097
	R\$ 5.193,4600	49.233.193/0001-10	21/09/2023 10:41:03:530
	R\$ 4.589,0000	05.207.424/0001-45	21/09/2023 10:41:05:257
	R\$ 5.193,4500	45.329.312/0001-81	21/09/2023 10:41:05:787
	R\$ 5.193,4500	43.684.445/0001-40	21/09/2023 10:41:06:637
	R\$ 4.588,9900	30.195.733/0001-90	21/09/2023 10:41:08:223
	R\$ 4.588,4900	42.753.718/0001-07	21/09/2023 10:41:22:133
	R\$ 4.588,9900	45.329.312/0001-81	21/09/2023 10:41:23:277
	R\$ 4.588,4400	49.233.193/0001-10	21/09/2023 10:41:24:567
	R\$ 4.588,4800	43.684.445/0001-40	21/09/2023 10:41:24:673
	R\$ 4.588,4300	30.195.733/0001-90	21/09/2023 10:41:26:233
	R\$ 5.050,0000	22.172.177/0001-08	21/09/2023 10:41:31:617
	R\$ 4.587,5200	49.233.193/0001-10	21/09/2023 10:41:33:587
	R\$ 4.588,4300	43.684.445/0001-40	21/09/2023 10:41:33:723
	R\$ 4.588,4300	45.329.312/0001-81	21/09/2023 10:41:36:187
	R\$ 4.587,5100	45.329.312/0001-81	21/09/2023 10:41:38:293
	R\$ 4.587,0100	42.753.718/0001-07	21/09/2023 10:41:40:197
	R\$ 4.587,5100	43.684.445/0001-40	21/09/2023 10:41:42:733
	R\$ 4.320,0000	77.941.490/0001-55	21/09/2023 10:41:43:990
	R\$ 4.585,9000	49.233.193/0001-10	21/09/2023 10:41:45:590
	R\$ 4.319,9900	30.195.733/0001-90	21/09/2023 10:41:47:247
	R\$ 4.318,3100	49.233.193/0001-10	21/09/2023 10:41:48:593
	R\$ 4.319,9900	43.684.445/0001-40	21/09/2023 10:41:48:757
	R\$ 4.319,9900	45.329.312/0001-81	21/09/2023 10:41:51:583
	R\$ 4.318,3000	45.329.312/0001-81	21/09/2023 10:41:53:987
	R\$ 4.317,4100	49.233.193/0001-10	21/09/2023 10:42:03:610
	R\$ 4.318,3000	43.684.445/0001-40	21/09/2023 10:42:03:820
	R\$ 4.317,4000	45.329.312/0001-81	21/09/2023 10:42:05:597
	R\$ 4.316,9600	49.233.193/0001-10	21/09/2023 10:42:06:640
	R\$ 4.317,3900	30.195.733/0001-90	21/09/2023 10:42:08:423
	R\$ 4.317,4000	43.684.445/0001-40	21/09/2023 10:42:09:817
	R\$ 4.316,9500	30.195.733/0001-90	21/09/2023 10:42:11:327
	R\$ 4.316,5100	49.233.193/0001-10	21/09/2023 10:42:24:720
	R\$ 4.316,5000	43.684.445/0001-40	21/09/2023 10:42:24:883
	R\$ 4.316,4900	30.195.733/0001-90	21/09/2023 10:42:26:330
	R\$ 4.316,5000	45.329.312/0001-81	21/09/2023 10:42:26:373
	R\$ 4.316,4800	45.329.312/0001-81	21/09/2023 10:42:30:083
	R\$ 4.314,8600	49.233.193/0001-10	21/09/2023 10:42:45:803
	R\$ 4.316,4700	43.684.445/0001-40	21/09/2023 10:42:45:960
	R\$ 4.316,4700	30.195.733/0001-90	21/09/2023 10:42:47:353
	R\$ 4.314,8500	30.195.733/0001-90	21/09/2023 10:42:50:353
	R\$ 4.314,8400	45.329.312/0001-81	21/09/2023 10:42:53:690
	R\$ 4.312,8500	49.233.193/0001-10	21/09/2023 10:42:54:687
	R\$ 4.314,8500	43.684.445/0001-40	21/09/2023 10:42:54:963
	R\$ 4.312,8400	30.195.733/0001-90	21/09/2023 10:42:56:367
	R\$ 4.310,9500	49.233.193/0001-10	21/09/2023 10:43:03:693
	R\$ 4.312,8400	43.684.445/0001-40	21/09/2023 10:43:03:990
	R\$ 4.310,9400	45.329.312/0001-81	21/09/2023 10:43:05:290
	R\$ 4.310,9300	30.195.733/0001-90	21/09/2023 10:43:08:370
	R\$ 4.310,9400	43.684.445/0001-40	21/09/2023 10:43:10:007
	R\$ 4.310,9200	43.684.445/0001-40	21/09/2023 10:43:16:033
	R\$ 4.310,1000	49.233.193/0001-10	21/09/2023 10:43:24:730
	R\$ 4.310,0900	43.684.445/0001-40	21/09/2023 10:43:25:090
	R\$ 4.310,0800	30.195.733/0001-90	21/09/2023 10:43:26:427
	R\$ 4.310,0900	45.329.312/0001-81	21/09/2023 10:43:26:683
	R\$ 4.310,0700	45.329.312/0001-81	21/09/2023 10:43:30:280
	R\$ 4.210,0000	77.941.490/0001-55	21/09/2023 10:43:40:093

	R\$ 4.209,2300	49.233.193/0001-10	21/09/2023 10:43:42:733
	R\$ 4.209,2200	43.684.445/0001-40	21/09/2023 10:43:46:100
	R\$ 4.217,0000	45.329.312/0001-81	21/09/2023 10:43:47:887
	R\$ 4.207,7400	49.233.193/0001-10	21/09/2023 10:44:03:750
	R\$ 4.209,2200	30.195.733/0001-90	21/09/2023 10:44:05:387
	R\$ 4.207,7300	43.684.445/0001-40	21/09/2023 10:44:07:167
	R\$ 4.200,0000	77.941.490/0001-55	21/09/2023 10:44:07:247
	R\$ 4.199,9900	30.195.733/0001-90	21/09/2023 10:44:08:507
	R\$ 4.198,5400	49.233.193/0001-10	21/09/2023 10:44:24:763
	R\$ 5.100,0000	49.998.224/0001-23	21/09/2023 10:44:24:870
	R\$ 4.198,5300	43.684.445/0001-40	21/09/2023 10:44:25:260
	R\$ 4.198,5200	30.195.733/0001-90	21/09/2023 10:44:26:423
	R\$ 4.050,0000	77.941.490/0001-55	21/09/2023 10:44:33:163
	R\$ 4.049,3400	49.233.193/0001-10	21/09/2023 10:44:42:803
	R\$ 4.049,3300	30.195.733/0001-90	21/09/2023 10:44:47:430
	R\$ 4.048,5500	49.233.193/0001-10	21/09/2023 10:45:03:820
	R\$ 4.048,5400	30.195.733/0001-90	21/09/2023 10:45:08:490
	R\$ 4.047,6300	49.233.193/0001-10	21/09/2023 10:45:24:847
	R\$ 4.047,6200	30.195.733/0001-90	21/09/2023 10:45:26:583
	R\$ 4.046,8800	49.233.193/0001-10	21/09/2023 10:45:42:843
	R\$ 4.046,8700	30.195.733/0001-90	21/09/2023 10:45:47:637
	R\$ 4.045,7100	49.233.193/0001-10	21/09/2023 10:46:03:867
	R\$ 4.045,7000	30.195.733/0001-90	21/09/2023 10:46:08:760
	R\$ 4.044,1300	49.233.193/0001-10	21/09/2023 10:46:24:977
	R\$ 4.044,1200	30.195.733/0001-90	21/09/2023 10:46:26:653
	R\$ 4.042,1400	49.233.193/0001-10	21/09/2023 10:46:42:887
	R\$ 4.030,0000	49.998.224/0001-23	21/09/2023 10:46:46:713
	R\$ 4.042,1300	30.195.733/0001-90	21/09/2023 10:46:47:660
	R\$ 4.029,9900	30.195.733/0001-90	21/09/2023 10:46:50:700
	R\$ 3.990,0000	77.941.490/0001-55	21/09/2023 10:46:56:387
	R\$ 4.029,3300	49.233.193/0001-10	21/09/2023 10:47:06:303
	R\$ 3.989,9900	30.195.733/0001-90	21/09/2023 10:47:08:690
	R\$ 4.180,0000	43.684.445/0001-40	21/09/2023 10:47:52:447
	R\$ 3.980,0000	49.998.224/0001-23	21/09/2023 10:47:53:177
	R\$ 3.979,9900	30.195.733/0001-90	21/09/2023 10:48:05:743
	R\$ 3.979,9800	44.854.551/0001-98	21/09/2023 10:48:11:937
	R\$ 5.048,4800	20.795.155/0001-79	21/09/2023 10:48:18:603
	R\$ 5.200,0000	43.973.781/0001-03	21/09/2023 10:48:21:097
	R\$ 3.979,9700	30.195.733/0001-90	21/09/2023 10:48:26:760
	R\$ 3.979,9800	32.519.346/0001-97	21/09/2023 10:48:27:173
	R\$ 3.979,9600	44.854.551/0001-98	21/09/2023 10:48:32:787
	R\$ 5.599,9500	92.823.764/0001-03	21/09/2023 10:48:36:907
	R\$ 4.587,0000	45.769.285/0001-68	21/09/2023 10:48:37:313
	R\$ 3.979,8800	46.682.714/0001-28	21/09/2023 10:48:38:100
	R\$ 3.979,9500	30.195.733/0001-90	21/09/2023 10:48:38:780
	R\$ 3.979,8700	30.195.733/0001-90	21/09/2023 10:48:41:810
	R\$ 4.586,5000	42.753.718/0001-07	21/09/2023 10:48:45:060
	R\$ 3.979,8600	44.854.551/0001-98	21/09/2023 10:48:50:007
	R\$ 3.750,0000	77.941.490/0001-55	21/09/2023 10:48:58:067
	R\$ 3.979,7700	46.682.714/0001-28	21/09/2023 10:48:59:000
	R\$ 3.979,8600	32.519.346/0001-97	21/09/2023 10:49:03:240
	R\$ 3.749,9900	30.195.733/0001-90	21/09/2023 10:49:05:803
	R\$ 4.200,0000	28.572.074/0001-11	21/09/2023 10:49:05:830
	R\$ 4.850,0000	07.204.141/0001-75	21/09/2023 10:49:10:397
	R\$ 3.449,0000	77.941.490/0001-55	21/09/2023 10:49:14:543
	R\$ 4.842,6400	20.795.155/0001-79	21/09/2023 10:49:19:397
	R\$ 4.586,4900	45.769.285/0001-68	21/09/2023 10:49:21:180
	R\$ 4.585,9900	42.753.718/0001-07	21/09/2023 10:49:22:507
	R\$ 3.979,7600	32.519.346/0001-97	21/09/2023 10:49:26:207
	R\$ 3.979,7500	44.854.551/0001-98	21/09/2023 10:49:30:860

	R\$ 3.979,6500	46.682.714/0001-28	21/09/2023 10:49:40:383
	R\$ 3.979,6400	44.854.551/0001-98	21/09/2023 10:49:45:397
	R\$ 3.979,6300	32.519.346/0001-97	21/09/2023 10:49:54:197
	R\$ 3.410,0000	49.998.224/0001-23	21/09/2023 10:49:55:033
	R\$ 4.585,9800	45.769.285/0001-68	21/09/2023 10:49:56:627
	R\$ 4.585,4800	42.753.718/0001-07	21/09/2023 10:49:58:090
	R\$ 3.979,5300	46.682.714/0001-28	21/09/2023 10:49:58:523
	R\$ 3.979,5200	44.854.551/0001-98	21/09/2023 10:50:03:537
	R\$ 3.979,4200	46.682.714/0001-28	21/09/2023 10:50:24:770
	R\$ 3.979,4100	32.519.346/0001-97	21/09/2023 10:50:30:730
	R\$ 3.979,4100	44.854.551/0001-98	21/09/2023 10:50:30:750
	R\$ 4.585,4700	45.769.285/0001-68	21/09/2023 10:50:31:900
	R\$ 3.979,4000	44.854.551/0001-98	21/09/2023 10:50:37:100
	R\$ 4.584,9700	42.753.718/0001-07	21/09/2023 10:50:42:293
	R\$ 3.979,3000	46.682.714/0001-28	21/09/2023 10:50:46:837
	R\$ 3.979,2900	44.854.551/0001-98	21/09/2023 10:50:51:623
	R\$ 3.979,1900	46.682.714/0001-28	21/09/2023 10:51:08:487
	R\$ 4.584,9600	45.769.285/0001-68	21/09/2023 10:51:09:807
	R\$ 4.584,4600	42.753.718/0001-07	21/09/2023 10:51:11:740
	R\$ 3.979,1800	44.854.551/0001-98	21/09/2023 10:51:16:147
	R\$ 3.979,1700	32.519.346/0001-97	21/09/2023 10:51:32:403
	R\$ 4.584,4500	45.769.285/0001-68	21/09/2023 10:51:34:517
	R\$ 3.979,0700	46.682.714/0001-28	21/09/2023 10:51:35:890
	R\$ 3.979,0600	44.854.551/0001-98	21/09/2023 10:51:41:540
	R\$ 4.583,9500	42.753.718/0001-07	21/09/2023 10:51:43:257
	R\$ 3.979,0500	32.519.346/0001-97	21/09/2023 10:51:52:717
	R\$ 3.979,0400	44.854.551/0001-98	21/09/2023 10:51:57:950
	R\$ 3.978,9400	46.682.714/0001-28	21/09/2023 10:52:14:620
	R\$ 3.978,9300	44.854.551/0001-98	21/09/2023 10:52:20:553
	R\$ 3.978,9200	32.519.346/0001-97	21/09/2023 10:52:23:523
	R\$ 3.978,9100	44.854.551/0001-98	21/09/2023 10:52:28:700
	R\$ 3.978,8100	46.682.714/0001-28	21/09/2023 10:52:39:970
	R\$ 4.583,9400	45.769.285/0001-68	21/09/2023 10:52:42:747
	R\$ 3.978,8000	32.519.346/0001-97	21/09/2023 10:52:46:023
	R\$ 3.978,7900	44.854.551/0001-98	21/09/2023 10:52:51:440
	R\$ 4.583,4400	42.753.718/0001-07	21/09/2023 10:52:52:227
	R\$ 3.978,7800	32.519.346/0001-97	21/09/2023 10:53:08:063
	R\$ 3.978,6800	46.682.714/0001-28	21/09/2023 10:53:12:990
	R\$ 4.583,4300	45.769.285/0001-68	21/09/2023 10:53:16:537
	R\$ 3.978,6700	44.854.551/0001-98	21/09/2023 10:53:21:430
	R\$ 4.582,9300	42.753.718/0001-07	21/09/2023 10:53:23:503
	R\$ 3.978,6600	32.519.346/0001-97	21/09/2023 10:53:25:653
	R\$ 3.978,6500	44.854.551/0001-98	21/09/2023 10:53:30:523
	R\$ 3.978,5500	46.682.714/0001-28	21/09/2023 10:53:38:937
	R\$ 3.978,5400	32.519.346/0001-97	21/09/2023 10:53:44:103
	R\$ 3.978,5400	44.854.551/0001-98	21/09/2023 10:53:44:123
	R\$ 3.978,5300	44.854.551/0001-98	21/09/2023 10:53:49:573
	R\$ 3.978,4300	46.682.714/0001-28	21/09/2023 10:53:56:800
	R\$ 4.582,9200	45.769.285/0001-68	21/09/2023 10:53:57:850
	R\$ 3.978,4200	32.519.346/0001-97	21/09/2023 10:54:01:847
	R\$ 3.978,4100	44.854.551/0001-98	21/09/2023 10:54:06:840
	R\$ 4.582,4200	42.753.718/0001-07	21/09/2023 10:54:11:663
	R\$ 3.978,3100	46.682.714/0001-28	21/09/2023 10:54:22:487
	R\$ 3.978,3000	44.854.551/0001-98	21/09/2023 10:54:27:710
	R\$ 4.582,4100	45.769.285/0001-68	21/09/2023 10:54:30:410
	R\$ 4.581,9100	42.753.718/0001-07	21/09/2023 10:54:31:287
	R\$ 3.978,2900	32.519.346/0001-97	21/09/2023 10:54:31:887
	R\$ 3.978,2800	44.854.551/0001-98	21/09/2023 10:54:36:817
	R\$ 3.978,1800	46.682.714/0001-28	21/09/2023 10:54:43:823
	R\$ 3.978,1700	44.854.551/0001-98	21/09/2023 10:54:48:583

	R\$ 3.978,0700	46.682.714/0001-28	21/09/2023 10:55:04:063
	R\$ 4.581,9000	45.769.285/0001-68	21/09/2023 10:55:04:350
	R\$ 4.581,4000	42.753.718/0001-07	21/09/2023 10:55:06:650
	R\$ 3.978,0600	32.519.346/0001-97	21/09/2023 10:55:07:543
	R\$ 3.978,0500	44.854.551/0001-98	21/09/2023 10:55:12:200
	R\$ 3.977,9500	46.682.714/0001-28	21/09/2023 10:55:27:443
	R\$ 3.977,9400	44.854.551/0001-98	21/09/2023 10:55:32:120
	R\$ 4.581,3900	45.769.285/0001-68	21/09/2023 10:55:39:110
	R\$ 4.580,8900	42.753.718/0001-07	21/09/2023 10:55:45:807
	R\$ 3.977,9300	32.519.346/0001-97	21/09/2023 10:55:49:937
	R\$ 3.977,9200	44.854.551/0001-98	21/09/2023 10:55:54:777
	R\$ 3.977,8200	46.682.714/0001-28	21/09/2023 10:56:00:693
	R\$ 3.977,8100	44.854.551/0001-98	21/09/2023 10:56:06:547
	R\$ 3.977,8000	32.519.346/0001-97	21/09/2023 10:56:11:857
	R\$ 3.977,7900	44.854.551/0001-98	21/09/2023 10:56:16:600
	R\$ 3.977,6900	46.682.714/0001-28	21/09/2023 10:56:18:000
	R\$ 4.580,8800	45.769.285/0001-68	21/09/2023 10:56:19:507
	R\$ 4.580,3800	42.753.718/0001-07	21/09/2023 10:56:22:700
	R\$ 3.977,6800	44.854.551/0001-98	21/09/2023 10:56:28:317
	R\$ 3.977,5800	46.682.714/0001-28	21/09/2023 10:56:39:800
	R\$ 3.977,5700	32.519.346/0001-97	21/09/2023 10:56:40:627
	R\$ 3.977,5600	44.854.551/0001-98	21/09/2023 10:56:45:563
	R\$ 4.580,3700	45.769.285/0001-68	21/09/2023 10:56:53:460
	R\$ 4.579,8700	42.753.718/0001-07	21/09/2023 10:57:02:183
	R\$ 3.977,5500	32.519.346/0001-97	21/09/2023 10:57:22:803
	R\$ 3.977,4500	46.682.714/0001-28	21/09/2023 10:57:24:310
	R\$ 4.579,8600	45.769.285/0001-68	21/09/2023 10:57:25:920
	R\$ 4.579,3600	42.753.718/0001-07	21/09/2023 10:57:26:827
	R\$ 3.977,4400	44.854.551/0001-98	21/09/2023 10:57:31:783
	R\$ 3.977,4300	32.519.346/0001-97	21/09/2023 10:57:45:413
	R\$ 3.977,4200	44.854.551/0001-98	21/09/2023 10:57:49:917
	R\$ 3.977,3200	46.682.714/0001-28	21/09/2023 10:57:54:640
	R\$ 4.579,3500	45.769.285/0001-68	21/09/2023 10:57:55:793
	R\$ 4.578,8500	42.753.718/0001-07	21/09/2023 10:58:00:293
	R\$ 3.977,3100	32.519.346/0001-97	21/09/2023 10:58:04:777
	R\$ 3.977,3100	44.854.551/0001-98	21/09/2023 10:58:05:503
	R\$ 3.977,3000	44.854.551/0001-98	21/09/2023 10:58:10:837
	R\$ 3.977,2000	46.682.714/0001-28	21/09/2023 10:58:27:677
	R\$ 3.977,1900	32.519.346/0001-97	21/09/2023 10:58:31:903
	R\$ 3.977,1800	44.854.551/0001-98	21/09/2023 10:58:37:190
	R\$ 4.578,8400	45.769.285/0001-68	21/09/2023 10:58:45:010
	R\$ 4.578,3400	42.753.718/0001-07	21/09/2023 10:58:55:137
	R\$ 3.977,0800	46.682.714/0001-28	21/09/2023 10:58:57:263
	R\$ 3.977,0700	44.854.551/0001-98	21/09/2023 10:59:02:537
	R\$ 3.977,0600	32.519.346/0001-97	21/09/2023 10:59:03:757
	R\$ 3.977,0500	44.854.551/0001-98	21/09/2023 10:59:08:897
	R\$ 3.976,9500	46.682.714/0001-28	21/09/2023 10:59:21:350
	R\$ 3.976,9400	32.519.346/0001-97	21/09/2023 10:59:26:097
	R\$ 3.976,9300	44.854.551/0001-98	21/09/2023 10:59:30:637
	R\$ 4.578,3300	45.769.285/0001-68	21/09/2023 10:59:34:337
	R\$ 4.577,8300	42.753.718/0001-07	21/09/2023 10:59:41:167
	R\$ 3.976,8300	46.682.714/0001-28	21/09/2023 10:59:42:053
	R\$ 3.976,8200	44.854.551/0001-98	21/09/2023 10:59:46:997
	R\$ 3.976,8100	32.519.346/0001-97	21/09/2023 10:59:52:490
	R\$ 3.976,8000	44.854.551/0001-98	21/09/2023 10:59:57:837
	R\$ 4.577,8200	45.769.285/0001-68	21/09/2023 11:00:04:857
	R\$ 4.577,3200	42.753.718/0001-07	21/09/2023 11:00:09:627
	R\$ 3.976,7000	46.682.714/0001-28	21/09/2023 11:00:23:633
	R\$ 3.976,6900	32.519.346/0001-97	21/09/2023 11:00:25:580
	R\$ 3.976,6800	44.854.551/0001-98	21/09/2023 11:00:30:480

	R\$ 4.577.3100	45.769.285/0001-68	21/09/2023 11:00:39:120
	R\$ 3.976.5800	46.682.714/0001-28	21/09/2023 11:00:39:483
	R\$ 3.976.5700	44.854.551/0001-98	21/09/2023 11:00:44:083
	R\$ 4.576.8100	42.753.718/0001-07	21/09/2023 11:00:46:047
	R\$ 3.976.5600	32.519.346/0001-97	21/09/2023 11:01:03:007
	R\$ 3.976.4600	46.682.714/0001-28	21/09/2023 11:01:07:350
	R\$ 4.576.8000	45.769.285/0001-68	21/09/2023 11:01:10:970
	R\$ 3.976.4500	44.854.551/0001-98	21/09/2023 11:01:15:827
	R\$ 4.576.3000	42.753.718/0001-07	21/09/2023 11:01:16:167
	R\$ 3.976.3500	46.682.714/0001-28	21/09/2023 11:01:33:620
	R\$ 3.976.3400	44.854.551/0001-98	21/09/2023 11:01:38:503
	R\$ 3.976.3300	32.519.346/0001-97	21/09/2023 11:01:42:923
	R\$ 4.576.2900	45.769.285/0001-68	21/09/2023 11:01:45:380
	R\$ 4.575.7900	42.753.718/0001-07	21/09/2023 11:01:46:330
	R\$ 3.976.3200	44.854.551/0001-98	21/09/2023 11:01:51:187
	R\$ 3.976.3100	32.519.346/0001-97	21/09/2023 11:02:03:000
	R\$ 3.976.2100	46.682.714/0001-28	21/09/2023 11:02:03:393
	R\$ 3.976.2000	44.854.551/0001-98	21/09/2023 11:02:08:423
	R\$ 4.575.7800	45.769.285/0001-68	21/09/2023 11:02:16:183
	R\$ 4.575.2800	42.753.718/0001-07	21/09/2023 11:02:16:927
	R\$ 3.976.1000	46.682.714/0001-28	21/09/2023 11:02:27:913
	R\$ 3.976.0900	44.854.551/0001-98	21/09/2023 11:02:32:900
	R\$ 3.976.0800	32.519.346/0001-97	21/09/2023 11:02:44:610
	R\$ 4.575.2700	45.769.285/0001-68	21/09/2023 11:02:47:423
	R\$ 3.976.0700	44.854.551/0001-98	21/09/2023 11:02:52:837
	R\$ 4.574.7700	42.753.718/0001-07	21/09/2023 11:02:53:683
	R\$ 3.975.9700	46.682.714/0001-28	21/09/2023 11:02:58:357
	R\$ 3.975.9600	44.854.551/0001-98	21/09/2023 11:03:03:727
	R\$ 3.975.9500	32.519.346/0001-97	21/09/2023 11:03:06:353
	R\$ 3.975.9400	44.854.551/0001-98	21/09/2023 11:03:11:113
	R\$ 4.574.7600	45.769.285/0001-68	21/09/2023 11:03:15:457
	R\$ 4.574.2600	42.753.718/0001-07	21/09/2023 11:03:23:400
	R\$ 3.975.8400	46.682.714/0001-28	21/09/2023 11:03:25:337
	R\$ 3.975.8300	44.854.551/0001-98	21/09/2023 11:03:30:050
	R\$ 3.975.8200	32.519.346/0001-97	21/09/2023 11:03:42:543
	R\$ 3.975.7200	46.682.714/0001-28	21/09/2023 11:03:43:123
	R\$ 3.975.7100	44.854.551/0001-98	21/09/2023 11:03:48:197
	R\$ 4.574.2500	45.769.285/0001-68	21/09/2023 11:03:53:413
	R\$ 4.573.7500	42.753.718/0001-07	21/09/2023 11:03:55:397
	R\$ 3.975.6100	46.682.714/0001-28	21/09/2023 11:04:01:097
	R\$ 3.975.6000	32.519.346/0001-97	21/09/2023 11:04:05:963
	R\$ 3.975.6000	44.854.551/0001-98	21/09/2023 11:04:06:337
	R\$ 3.975.5900	44.854.551/0001-98	21/09/2023 11:04:10:870
	R\$ 4.573.7400	45.769.285/0001-68	21/09/2023 11:04:23:127
	R\$ 3.975.5800	32.519.346/0001-97	21/09/2023 11:04:24:060
	R\$ 3.975.4800	46.682.714/0001-28	21/09/2023 11:04:24:260
	R\$ 4.573.2400	42.753.718/0001-07	21/09/2023 11:04:26:380
	R\$ 3.975.4700	44.854.551/0001-98	21/09/2023 11:04:31:750
	R\$ 3.975.3700	46.682.714/0001-28	21/09/2023 11:04:43:207
	R\$ 3.975.3600	44.854.551/0001-98	21/09/2023 11:04:49:003
	R\$ 3.975.3500	32.519.346/0001-97	21/09/2023 11:04:51:543
	R\$ 3.975.3400	44.854.551/0001-98	21/09/2023 11:04:56:277
	R\$ 4.573.2300	45.769.285/0001-68	21/09/2023 11:05:04:507
	R\$ 4.572.7300	42.753.718/0001-07	21/09/2023 11:05:07:853
	R\$ 3.975.2400	46.682.714/0001-28	21/09/2023 11:05:08:813
	R\$ 3.975.2300	44.854.551/0001-98	21/09/2023 11:05:14:810
	R\$ 4.572.7200	45.769.285/0001-68	21/09/2023 11:05:33:443
	R\$ 3.975.2200	32.519.346/0001-97	21/09/2023 11:05:33:927
	R\$ 4.572.2200	42.753.718/0001-07	21/09/2023 11:05:37:150
	R\$ 3.975.1200	46.682.714/0001-28	21/09/2023 11:05:38:440

	R\$ 3.975.1100	44.854.551/0001-98	21/09/2023 11:05:43:403
	R\$ 3.975.1000	32.519.346/0001-97	21/09/2023 11:06:01:097
	R\$ 4.572.2100	45.769.285/0001-68	21/09/2023 11:06:03:293
	R\$ 3.975.0000	46.682.714/0001-28	21/09/2023 11:06:04:587
	R\$ 3.974.9900	44.854.551/0001-98	21/09/2023 11:06:09:690
	R\$ 4.571.7100	42.753.718/0001-07	21/09/2023 11:06:15:687
	R\$ 3.974.9800	32.519.346/0001-97	21/09/2023 11:06:21:227
	R\$ 3.974.9700	44.854.551/0001-98	21/09/2023 11:06:26:037
	R\$ 3.974.8700	46.682.714/0001-28	21/09/2023 11:06:32:977
	R\$ 4.571.7000	45.769.285/0001-68	21/09/2023 11:06:36:823
	R\$ 4.571.2000	42.753.718/0001-07	21/09/2023 11:06:42:120
	R\$ 3.974.8600	44.854.551/0001-98	21/09/2023 11:06:47:823
	R\$ 3.974.8500	32.519.346/0001-97	21/09/2023 11:06:51:710
	R\$ 3.974.8400	44.854.551/0001-98	21/09/2023 11:06:56:853
	R\$ 3.974.7400	46.682.714/0001-28	21/09/2023 11:06:58:593
	R\$ 3.974.7300	44.854.551/0001-98	21/09/2023 11:07:04:100
	R\$ 4.571.1900	45.769.285/0001-68	21/09/2023 11:07:15:120
	R\$ 4.570.6900	42.753.718/0001-07	21/09/2023 11:07:15:543
	R\$ 3.974.6300	46.682.714/0001-28	21/09/2023 11:07:16:650
	R\$ 3.974.6200	32.519.346/0001-97	21/09/2023 11:07:21:400
	R\$ 3.974.6100	44.854.551/0001-98	21/09/2023 11:07:26:777
	R\$ 3.974.5100	46.682.714/0001-28	21/09/2023 11:07:37:890
	R\$ 3.974.5000	44.854.551/0001-98	21/09/2023 11:07:43:117
	R\$ 3.974.4900	32.519.346/0001-97	21/09/2023 11:07:45:510
	R\$ 3.974.4800	44.854.551/0001-98	21/09/2023 11:07:51:273
	R\$ 4.570.6800	45.769.285/0001-68	21/09/2023 11:07:57:527
	R\$ 3.974.3800	46.682.714/0001-28	21/09/2023 11:08:01:760
	R\$ 4.570.1800	42.753.718/0001-07	21/09/2023 11:08:02:303
	R\$ 3.974.3700	32.519.346/0001-97	21/09/2023 11:08:06:837
	R\$ 3.974.3600	44.854.551/0001-98	21/09/2023 11:08:12:190
	R\$ 3.974.3500	32.519.346/0001-97	21/09/2023 11:08:26:880
	R\$ 3.974.3400	44.854.551/0001-98	21/09/2023 11:08:32:170
	R\$ 3.974.2400	46.682.714/0001-28	21/09/2023 11:08:36:747
	R\$ 3.974.2300	44.854.551/0001-98	21/09/2023 11:08:41:247
	R\$ 4.570.1700	45.769.285/0001-68	21/09/2023 11:08:50:060
	R\$ 3.974.2200	32.519.346/0001-97	21/09/2023 11:08:59:687
	R\$ 4.569.6700	42.753.718/0001-07	21/09/2023 11:09:02:740
	R\$ 3.974.2100	44.854.551/0001-98	21/09/2023 11:09:07:540
	R\$ 3.974.1100	46.682.714/0001-28	21/09/2023 11:09:11:000
	R\$ 3.974.1000	44.854.551/0001-98	21/09/2023 11:09:16:607
	R\$ 4.569.6600	45.769.285/0001-68	21/09/2023 11:09:20:450
	R\$ 3.974.0900	32.519.346/0001-97	21/09/2023 11:09:24:753
	R\$ 3.974.0800	44.854.551/0001-98	21/09/2023 11:09:29:283
	R\$ 4.569.1600	42.753.718/0001-07	21/09/2023 11:09:35:077
	R\$ 3.973.9800	46.682.714/0001-28	21/09/2023 11:09:49:203
	R\$ 3.973.9700	44.854.551/0001-98	21/09/2023 11:09:54:693
	R\$ 3.973.9600	32.519.346/0001-97	21/09/2023 11:09:59:813
	R\$ 4.569.1500	45.769.285/0001-68	21/09/2023 11:10:02:683
	R\$ 3.973.9500	44.854.551/0001-98	21/09/2023 11:10:07:383
	R\$ 3.973.8500	46.682.714/0001-28	21/09/2023 11:10:08:210
	R\$ 4.568.6500	42.753.718/0001-07	21/09/2023 11:10:08:523
	R\$ 3.973.8400	44.854.551/0001-98	21/09/2023 11:10:13:723
	R\$ 3.973.8300	32.519.346/0001-97	21/09/2023 11:10:41:503
	R\$ 4.568.6400	45.769.285/0001-68	21/09/2023 11:10:41:617
	R\$ 3.973.7300	46.682.714/0001-28	21/09/2023 11:10:42:887
	R\$ 3.973.7200	44.854.551/0001-98	21/09/2023 11:10:48:187
	R\$ 4.568.1400	42.753.718/0001-07	21/09/2023 11:10:49:640
	R\$ 3.973.6200	46.682.714/0001-28	21/09/2023 11:10:59:180
	R\$ 3.973.6100	44.854.551/0001-98	21/09/2023 11:11:03:663
	R\$ 3.973.6000	32.519.346/0001-97	21/09/2023 11:11:07:110

	R\$ 3.973.5900	44.854.551/0001-98	21/09/2023 11:11:12:770
	R\$ 4.568.1300	45.769.285/0001-68	21/09/2023 11:11:13:770
	R\$ 3.973.4900	46.682.714/0001-28	21/09/2023 11:11:20:010
	R\$ 4.567.6300	42.753.718/0001-07	21/09/2023 11:11:21:847
	R\$ 3.973.4800	32.519.346/0001-97	21/09/2023 11:11:25:170
	R\$ 3.973.4800	44.854.551/0001-98	21/09/2023 11:11:29:987
	R\$ 3.973.4700	44.854.551/0001-98	21/09/2023 11:11:35:420
	R\$ 4.567.6200	45.769.285/0001-68	21/09/2023 11:11:41:860
	R\$ 3.973.3700	46.682.714/0001-28	21/09/2023 11:11:42:327
	R\$ 4.567.1200	42.753.718/0001-07	21/09/2023 11:11:44:473
	R\$ 3.973.3600	44.854.551/0001-98	21/09/2023 11:11:49:930
	R\$ 3.973.3500	32.519.346/0001-97	21/09/2023 11:12:04:967
	R\$ 3.973.2500	46.682.714/0001-28	21/09/2023 11:12:14:020
	R\$ 4.567.1100	45.769.285/0001-68	21/09/2023 11:12:14:557
	R\$ 4.566.6100	42.753.718/0001-07	21/09/2023 11:12:23:137
	R\$ 3.973.2400	32.519.346/0001-97	21/09/2023 11:12:37:020
	R\$ 3.973.1400	46.682.714/0001-28	21/09/2023 11:12:41:647
	R\$ 4.566.6000	45.769.285/0001-68	21/09/2023 11:12:46:050
	R\$ 4.566.1000	42.753.718/0001-07	21/09/2023 11:12:50:303
	R\$ 3.973.1300	32.519.346/0001-97	21/09/2023 11:13:04:383
	R\$ 4.566.0900	45.769.285/0001-68	21/09/2023 11:13:16:403
	R\$ 3.973.0300	46.682.714/0001-28	21/09/2023 11:13:24:130
	R\$ 3.973.0200	32.519.346/0001-97	21/09/2023 11:13:25:263
	R\$ 4.565.5900	42.753.718/0001-07	21/09/2023 11:13:35:203
	R\$ 3.972.9200	46.682.714/0001-28	21/09/2023 11:13:45:820
	R\$ 4.565.5800	45.769.285/0001-68	21/09/2023 11:13:53:883
	R\$ 3.972,9100	32.519.346/0001-97	21/09/2023 11:13:53:947
	R\$ 4.565,0800	42.753.718/0001-07	21/09/2023 11:14:02:570
	R\$ 3.972,8100	46.682.714/0001-28	21/09/2023 11:14:03:370
	R\$ 3.972,8000	32.519.346/0001-97	21/09/2023 11:14:25:087
	R\$ 4.565,0700	45.769.285/0001-68	21/09/2023 11:14:26:013
	R\$ 4.564,5700	42.753.718/0001-07	21/09/2023 11:14:27:307
	R\$ 3.972,7000	46.682.714/0001-28	21/09/2023 11:14:35:993
	R\$ 3.972,6900	32.519.346/0001-97	21/09/2023 11:14:44:907
	R\$ 4.564,5600	45.769.285/0001-68	21/09/2023 11:14:53:653
	R\$ 4.564,0600	42.753.718/0001-07	21/09/2023 11:14:59:320
	R\$ 3.972,5900	46.682.714/0001-28	21/09/2023 11:15:10:590
	R\$ 3.972,5800	32.519.346/0001-97	21/09/2023 11:15:15:583
	R\$ 4.564,0500	45.769.285/0001-68	21/09/2023 11:15:18:590
	R\$ 4.563,5500	42.753.718/0001-07	21/09/2023 11:15:24:703
	R\$ 3.972,4800	46.682.714/0001-28	21/09/2023 11:15:28:067
	R\$ 3.972,4700	32.519.346/0001-97	21/09/2023 11:15:47:417
	R\$ 3.972,3700	46.682.714/0001-28	21/09/2023 11:15:51:277
	R\$ 4.563,5400	45.769.285/0001-68	21/09/2023 11:15:56:937
	R\$ 3.972,3600	32.519.346/0001-97	21/09/2023 11:16:05:500
	R\$ 4.563,0400	42.753.718/0001-07	21/09/2023 11:16:08:080
	R\$ 3.972,2600	46.682.714/0001-28	21/09/2023 11:16:23:357
	R\$ 4.563,0300	45.769.285/0001-68	21/09/2023 11:16:34:463
	R\$ 4.562,5300	42.753.718/0001-07	21/09/2023 11:16:37:423
	R\$ 3.972,2500	32.519.346/0001-97	21/09/2023 11:16:38:330
	R\$ 3.972,1500	46.682.714/0001-28	21/09/2023 11:16:54:607
	R\$ 3.972,1400	32.519.346/0001-97	21/09/2023 11:17:10:577
	R\$ 4.562,5200	45.769.285/0001-68	21/09/2023 11:17:20:067
	R\$ 3.972,0400	46.682.714/0001-28	21/09/2023 11:17:23:893
	R\$ 4.562,0200	42.753.718/0001-07	21/09/2023 11:17:33:180
	R\$ 3.972,0300	32.519.346/0001-97	21/09/2023 11:17:41:150
	R\$ 4.562,0100	45.769.285/0001-68	21/09/2023 11:17:45:837
	R\$ 3.971,9300	46.682.714/0001-28	21/09/2023 11:17:49:067
	R\$ 4.561,5100	42.753.718/0001-07	21/09/2023 11:17:52:300
	R\$ 3.971,9200	32.519.346/0001-97	21/09/2023 11:18:10:947

	R\$ 4.561,5000	45.769.285/0001-68	21/09/2023 11:18:11:033
	R\$ 4.840,0000	07.204.141/0001-75	21/09/2023 11:18:15:757
	R\$ 3.971,8200	46.682.714/0001-28	21/09/2023 11:18:19:807
	R\$ 4.561,0000	42.753.718/0001-07	21/09/2023 11:18:20:790
	R\$ 4.837,2200	20.795.155/0001-79	21/09/2023 11:18:25:820
	R\$ 3.971,8100	32.519.346/0001-97	21/09/2023 11:18:41:413
	R\$ 3.971,7100	46.682.714/0001-28	21/09/2023 11:18:43:447
	R\$ 4.553,2800	45.769.285/0001-68	21/09/2023 11:18:50:280
	R\$ 4.552,7800	42.753.718/0001-07	21/09/2023 11:18:55:673
	R\$ 3.971,7000	32.519.346/0001-97	21/09/2023 11:19:02:350
	R\$ 3.971,6000	46.682.714/0001-28	21/09/2023 11:19:12:360
	R\$ 4.542,8400	45.769.285/0001-68	21/09/2023 11:19:27:467
	R\$ 3.971,5900	32.519.346/0001-97	21/09/2023 11:19:29:800
	R\$ 4.542,3400	42.753.718/0001-07	21/09/2023 11:19:33:517
	R\$ 3.971,4900	46.682.714/0001-28	21/09/2023 11:19:38:863
	R\$ 4.535,2600	45.769.285/0001-68	21/09/2023 11:19:54:750
	R\$ 3.971,4800	32.519.346/0001-97	21/09/2023 11:19:56:943
	R\$ 3.971,3800	46.682.714/0001-28	21/09/2023 11:20:00:600
	R\$ 4.534,7600	42.753.718/0001-07	21/09/2023 11:20:02:413
	R\$ 3.971,3700	32.519.346/0001-97	21/09/2023 11:20:27:400
	R\$ 4.533,0500	45.769.285/0001-68	21/09/2023 11:20:29:013
	R\$ 4.532,5500	42.753.718/0001-07	21/09/2023 11:20:30:813
	R\$ 3.971,2700	46.682.714/0001-28	21/09/2023 11:20:32:830
	R\$ 3.971,2600	32.519.346/0001-97	21/09/2023 11:20:50:613
	R\$ 4.527,8000	45.769.285/0001-68	21/09/2023 11:20:56:433
	R\$ 4.527,3000	42.753.718/0001-07	21/09/2023 11:20:56:640
	R\$ 3.971,1600	46.682.714/0001-28	21/09/2023 11:20:56:927
	R\$ 3.971,1500	32.519.346/0001-97	21/09/2023 11:21:14:553
	R\$ 3.971,0500	46.682.714/0001-28	21/09/2023 11:21:18:860
	R\$ 4.519,5400	45.769.285/0001-68	21/09/2023 11:21:25:917
	R\$ 4.519,0400	42.753.718/0001-07	21/09/2023 11:21:34:840
	R\$ 3.971,0400	32.519.346/0001-97	21/09/2023 11:21:49:760
	R\$ 4.510,6600	45.769.285/0001-68	21/09/2023 11:21:54:360
	R\$ 4.510,1600	42.753.718/0001-07	21/09/2023 11:22:03:580
	R\$ 3.970,9400	46.682.714/0001-28	21/09/2023 11:22:03:943
	R\$ 3.970,9300	32.519.346/0001-97	21/09/2023 11:22:08:400
	R\$ 3.970,8300	46.682.714/0001-28	21/09/2023 11:22:24:527
	R\$ 3.970,8200	32.519.346/0001-97	21/09/2023 11:22:29:887
	R\$ 4.501,7100	45.769.285/0001-68	21/09/2023 11:22:34:163
	R\$ 4.501,2100	42.753.718/0001-07	21/09/2023 11:22:54:783
	R\$ 3.970,7200	46.682.714/0001-28	21/09/2023 11:22:58:307
	R\$ 4.489,7700	45.769.285/0001-68	21/09/2023 11:23:02:833
	R\$ 3.970,7100	32.519.346/0001-97	21/09/2023 11:23:03:287
	R\$ 4.489,2700	42.753.718/0001-07	21/09/2023 11:23:11:693
	R\$ 3.970,6100	46.682.714/0001-28	21/09/2023 11:23:20:457
	R\$ 4.484,3600	45.769.285/0001-68	21/09/2023 11:23:21:233
	R\$ 4.483,8600	42.753.718/0001-07	21/09/2023 11:23:29:310
	R\$ 3.970,6000	32.519.346/0001-97	21/09/2023 11:23:35:450
	R\$ 3.970,5000	46.682.714/0001-28	21/09/2023 11:23:38:667
	R\$ 3.970,4900	32.519.346/0001-97	21/09/2023 11:23:59:833
	R\$ 4.479,2400	45.769.285/0001-68	21/09/2023 11:24:05:060
	R\$ 4.478,7400	42.753.718/0001-07	21/09/2023 11:24:08:527
	R\$ 3.970,3900	46.682.714/0001-28	21/09/2023 11:24:13:727
	R\$ 3.970,3800	32.519.346/0001-97	21/09/2023 11:24:30:147
	R\$ 4.470,2100	45.769.285/0001-68	21/09/2023 11:24:37:530
	R\$ 4.469,7100	42.753.718/0001-07	21/09/2023 11:24:38:817
	R\$ 3.970,2800	46.682.714/0001-28	21/09/2023 11:24:43:593
	R\$ 3.970,2700	32.519.346/0001-97	21/09/2023 11:24:51:577
	R\$ 3.970,1700	46.682.714/0001-28	21/09/2023 11:25:01:593
	R\$ 4.463,2000	45.769.285/0001-68	21/09/2023 11:25:10:760

	R\$ 4.462,7000	42.753.718/0001-07	21/09/2023 11:25:13:583
	R\$ 3.970,1600	32.519.346/0001-97	21/09/2023 11:25:21:890
	R\$ 3.970,0600	46.682.714/0001-28	21/09/2023 11:25:23:823
	R\$ 3.970,0500	32.519.346/0001-97	21/09/2023 11:25:40:673
	R\$ 3.969,9500	46.682.714/0001-28	21/09/2023 11:25:42:930
	R\$ 3.969,9400	32.519.346/0001-97	21/09/2023 11:26:02:127
	R\$ 4.456,7000	45.769.285/0001-68	21/09/2023 11:26:05:817
	R\$ 3.969,8400	46.682.714/0001-28	21/09/2023 11:26:08:393
	R\$ 3.969,8300	32.519.346/0001-97	21/09/2023 11:26:34:143
	R\$ 3.969,7300	46.682.714/0001-28	21/09/2023 11:26:34:297
	R\$ 4.456,2000	42.753.718/0001-07	21/09/2023 11:26:34:543
	R\$ 4.449,8700	45.769.285/0001-68	21/09/2023 11:26:41:057
	R\$ 4.449,3700	42.753.718/0001-07	21/09/2023 11:26:50:617
	R\$ 3.969,7200	32.519.346/0001-97	21/09/2023 11:26:57:747
	R\$ 3.969,6200	46.682.714/0001-28	21/09/2023 11:27:02:407
	R\$ 4.437,8800	45.769.285/0001-68	21/09/2023 11:27:20:333
	R\$ 4.437,3800	42.753.718/0001-07	21/09/2023 11:27:21:613
	R\$ 3.969,6100	32.519.346/0001-97	21/09/2023 11:27:25:810
	R\$ 3.969,5100	46.682.714/0001-28	21/09/2023 11:27:31:817
	R\$ 3.969,5000	32.519.346/0001-97	21/09/2023 11:27:49:607
	R\$ 4.427,6400	45.769.285/0001-68	21/09/2023 11:27:53:013
	R\$ 3.969,4000	46.682.714/0001-28	21/09/2023 11:27:53:910
	R\$ 4.427,1400	42.753.718/0001-07	21/09/2023 11:27:55:260
	R\$ 3.969,3900	32.519.346/0001-97	21/09/2023 11:28:08:027
	R\$ 3.969,2900	46.682.714/0001-28	21/09/2023 11:28:11:057
	R\$ 3.969,2800	32.519.346/0001-97	21/09/2023 11:28:32:090
	R\$ 3.969,1800	46.682.714/0001-28	21/09/2023 11:28:35:957
	R\$ 4.425,1800	45.769.285/0001-68	21/09/2023 11:28:36:990
	R\$ 4.424,6800	42.753.718/0001-07	21/09/2023 11:28:45:880
	R\$ 3.969,1700	32.519.346/0001-97	21/09/2023 11:28:48:857
	R\$ 3.969,0700	46.682.714/0001-28	21/09/2023 11:28:58:577
	R\$ 4.417,5000	45.769.285/0001-68	21/09/2023 11:29:07:977
	R\$ 3.969,0600	32.519.346/0001-97	21/09/2023 11:29:08:427
	R\$ 4.417,0000	42.753.718/0001-07	21/09/2023 11:29:11:907
	R\$ 3.968,9600	46.682.714/0001-28	21/09/2023 11:29:15:723
	R\$ 3.968,9500	32.519.346/0001-97	21/09/2023 11:29:25:013
	R\$ 4.409,2700	45.769.285/0001-68	21/09/2023 11:29:31:120
	R\$ 3.968,8500	46.682.714/0001-28	21/09/2023 11:29:36:330
	R\$ 4.408,7700	42.753.718/0001-07	21/09/2023 11:29:36:957
	R\$ 3.968,8400	32.519.346/0001-97	21/09/2023 11:29:42:963
	R\$ 3.968,7400	46.682.714/0001-28	21/09/2023 11:29:53:483
	R\$ 4.401,8000	45.769.285/0001-68	21/09/2023 11:29:57:293
	R\$ 3.968,7300	32.519.346/0001-97	21/09/2023 11:30:01:617
	R\$ 4.401,3000	42.753.718/0001-07	21/09/2023 11:30:03:703
	R\$ 4.396,1900	45.769.285/0001-68	21/09/2023 11:30:33:747
	R\$ 4.395,6900	42.753.718/0001-07	21/09/2023 11:30:34:500
	R\$ 3.968,6300	46.682.714/0001-28	21/09/2023 11:30:45:983
	R\$ 3.968,6200	32.519.346/0001-97	21/09/2023 11:30:55:600
	R\$ 4.387,1400	45.769.285/0001-68	21/09/2023 11:31:01:023
	R\$ 3.968,5200	46.682.714/0001-28	21/09/2023 11:31:02:630
	R\$ 4.386,6400	42.753.718/0001-07	21/09/2023 11:31:13:537
	R\$ 3.968,5100	32.519.346/0001-97	21/09/2023 11:31:21:630
	R\$ 3.968,4100	46.682.714/0001-28	21/09/2023 11:31:25:753
	R\$ 4.382,8100	45.769.285/0001-68	21/09/2023 11:31:26:163
	R\$ 4.382,3100	42.753.718/0001-07	21/09/2023 11:31:29:083
	R\$ 3.968,4000	32.519.346/0001-97	21/09/2023 11:31:44:927
	R\$ 3.968,3000	46.682.714/0001-28	21/09/2023 11:31:49:407
	R\$ 4.371,6500	45.769.285/0001-68	21/09/2023 11:31:51:597
	R\$ 4.371,1500	42.753.718/0001-07	21/09/2023 11:31:52:983
	R\$ 3.968,2900	32.519.346/0001-97	21/09/2023 11:32:12:923

	R\$ 4.364,6500	45.769.285/0001-68	21/09/2023 11:32:13:307
	R\$ 3.968,1900	46.682.714/0001-28	21/09/2023 11:32:16:893
	R\$ 4.364,1500	42.753.718/0001-07	21/09/2023 11:32:19:293
	R\$ 3.968,1800	32.519.346/0001-97	21/09/2023 11:32:39:047
	R\$ 3.968,0800	46.682.714/0001-28	21/09/2023 11:32:42:147
	R\$ 4.353,0400	45.769.285/0001-68	21/09/2023 11:32:44:663
	R\$ 4.352,5400	42.753.718/0001-07	21/09/2023 11:32:51:870
	R\$ 4.341,2000	45.769.285/0001-68	21/09/2023 11:33:09:697
	R\$ 4.340,7000	42.753.718/0001-07	21/09/2023 11:33:13:303
	R\$ 3.968,0700	32.519.346/0001-97	21/09/2023 11:33:20:003
	R\$ 3.967,9700	46.682.714/0001-28	21/09/2023 11:33:23:740
	R\$ 4.338,4700	45.769.285/0001-68	21/09/2023 11:33:37:190
	R\$ 3.967,9600	32.519.346/0001-97	21/09/2023 11:33:40:957
	R\$ 4.337,9700	42.753.718/0001-07	21/09/2023 11:33:41:030
	R\$ 3.967,8600	46.682.714/0001-28	21/09/2023 11:33:47:050
	R\$ 3.967,8500	32.519.346/0001-97	21/09/2023 11:34:05:667
	R\$ 3.967,7500	46.682.714/0001-28	21/09/2023 11:34:17:750
	R\$ 3.967,7400	32.519.346/0001-97	21/09/2023 11:34:24:410
	R\$ 4.327,0900	45.769.285/0001-68	21/09/2023 11:34:24:833
	R\$ 4.326,5900	42.753.718/0001-07	21/09/2023 11:34:27:467
	R\$ 3.967,6400	46.682.714/0001-28	21/09/2023 11:34:49:780
	R\$ 3.967,6300	32.519.346/0001-97	21/09/2023 11:34:49:903
	R\$ 3.967,5300	46.682.714/0001-28	21/09/2023 11:35:06:193
	R\$ 3.967,5200	32.519.346/0001-97	21/09/2023 11:35:22:460
	R\$ 3.967,4200	46.682.714/0001-28	21/09/2023 11:35:28:137
	R\$ 3.967,4100	32.519.346/0001-97	21/09/2023 11:36:01:050
	R\$ 3.967,3100	46.682.714/0001-28	21/09/2023 11:36:11:180
	R\$ 3.967,3000	32.519.346/0001-97	21/09/2023 11:36:23:563
	R\$ 3.967,2000	46.682.714/0001-28	21/09/2023 11:36:34:260
	R\$ 3.967,1900	32.519.346/0001-97	21/09/2023 11:36:43:433
	R\$ 3.967,0900	46.682.714/0001-28	21/09/2023 11:37:03:323
	R\$ 3.967,0800	32.519.346/0001-97	21/09/2023 11:37:09:793
	R\$ 3.966,9800	46.682.714/0001-28	21/09/2023 11:37:21:603
	R\$ 3.966,9700	32.519.346/0001-97	21/09/2023 11:37:33:820
	R\$ 3.966,8700	46.682.714/0001-28	21/09/2023 11:37:39:660
	R\$ 3.966,8600	32.519.346/0001-97	21/09/2023 11:37:56:223
	R\$ 3.966,7600	46.682.714/0001-28	21/09/2023 11:38:02:803
	R\$ 3.966,7500	32.519.346/0001-97	21/09/2023 11:38:20:277
	R\$ 3.966,6500	46.682.714/0001-28	21/09/2023 11:38:24:837
	R\$ 3.966,6400	32.519.346/0001-97	21/09/2023 11:38:41:330
	R\$ 3.966,5400	46.682.714/0001-28	21/09/2023 11:38:45:913
	R\$ 3.966,5300	32.519.346/0001-97	21/09/2023 11:39:02:397
	R\$ 3.966,4300	46.682.714/0001-28	21/09/2023 11:39:15:860
	R\$ 3.966,4200	32.519.346/0001-97	21/09/2023 11:39:22:263
	R\$ 3.966,3200	46.682.714/0001-28	21/09/2023 11:39:38:320
	R\$ 3.966,3100	32.519.346/0001-97	21/09/2023 11:39:42:520
	R\$ 3.966,2100	46.682.714/0001-28	21/09/2023 11:39:55:107
	R\$ 3.966,2000	32.519.346/0001-97	21/09/2023 11:40:08:557
	R\$ 3.966,1000	46.682.714/0001-28	21/09/2023 11:40:22:440
	R\$ 3.966,0900	32.519.346/0001-97	21/09/2023 11:40:28:603
	R\$ 3.965,9900	46.682.714/0001-28	21/09/2023 11:40:59:950
	R\$ 3.965,9800	32.519.346/0001-97	21/09/2023 11:41:01:650
	R\$ 3.965,8800	46.682.714/0001-28	21/09/2023 11:41:19:740
	R\$ 3.965,8700	32.519.346/0001-97	21/09/2023 11:41:29:107
	R\$ 3.965,7700	46.682.714/0001-28	21/09/2023 11:41:43:867
	R\$ 3.965,7600	32.519.346/0001-97	21/09/2023 11:41:53:160
	R\$ 3.965,6600	46.682.714/0001-28	21/09/2023 11:42:06:200
	R\$ 3.965,6500	32.519.346/0001-97	21/09/2023 11:42:25:627
	R\$ 3.965,5500	46.682.714/0001-28	21/09/2023 11:42:34:840
	R\$ 3.965,5400	32.519.346/0001-97	21/09/2023 11:42:47:910

	R\$ 3.965,4400	46.682.714/0001-28	21/09/2023 11:43:10:983
	R\$ 3.965,4300	32.519.346/0001-97	21/09/2023 11:43:16:997
	R\$ 3.965,3300	46.682.714/0001-28	21/09/2023 11:43:34:420
	R\$ 3.965,3200	32.519.346/0001-97	21/09/2023 11:43:50:960
	R\$ 3.965,2200	46.682.714/0001-28	21/09/2023 11:43:56:990
	R\$ 3.965,2100	32.519.346/0001-97	21/09/2023 11:44:17:890
	R\$ 3.965,1100	46.682.714/0001-28	21/09/2023 11:44:26:077
	R\$ 3.965,1000	32.519.346/0001-97	21/09/2023 11:44:44:510
	R\$ 3.965,0000	46.682.714/0001-28	21/09/2023 11:44:45:913
	R\$ 3.964,9900	32.519.346/0001-97	21/09/2023 11:45:05:540
	R\$ 3.964,8900	46.682.714/0001-28	21/09/2023 11:45:09:040
	R\$ 3.964,8800	32.519.346/0001-97	21/09/2023 11:45:29:330
	R\$ 3.964,7800	46.682.714/0001-28	21/09/2023 11:45:30:720
	R\$ 3.964,7700	32.519.346/0001-97	21/09/2023 11:45:53:400
	R\$ 3.964,6700	46.682.714/0001-28	21/09/2023 11:46:05:800
	R\$ 3.964,6600	32.519.346/0001-97	21/09/2023 11:46:27:467
	R\$ 3.964,5600	46.682.714/0001-28	21/09/2023 11:46:39:513
	R\$ 3.964,5500	32.519.346/0001-97	21/09/2023 11:46:51:587
	R\$ 3.964,4500	46.682.714/0001-28	21/09/2023 11:47:04:370
	R\$ 3.964,4400	32.519.346/0001-97	21/09/2023 11:47:24:383
	R\$ 3.964,3400	46.682.714/0001-28	21/09/2023 11:47:25:343
	R\$ 3.964,3300	32.519.346/0001-97	21/09/2023 11:47:50:337
	R\$ 3.964,2300	46.682.714/0001-28	21/09/2023 11:47:57:887
	R\$ 3.964,2200	32.519.346/0001-97	21/09/2023 11:48:07:143
	R\$ 3.964,1200	46.682.714/0001-28	21/09/2023 11:48:15:170
	R\$ 3.964,1100	32.519.346/0001-97	21/09/2023 11:48:29:653
	R\$ 3.964,0100	46.682.714/0001-28	21/09/2023 11:48:40:813
	R\$ 3.964,0000	32.519.346/0001-97	21/09/2023 11:48:55:020
	R\$ 3.963,9000	46.682.714/0001-28	21/09/2023 11:48:59:497
	R\$ 3.963,8900	32.519.346/0001-97	21/09/2023 11:49:20:153
	R\$ 3.963,7900	46.682.714/0001-28	21/09/2023 11:49:22:550
	R\$ 3.963,7800	32.519.346/0001-97	21/09/2023 11:49:44:407
	R\$ 3.963,6800	46.682.714/0001-28	21/09/2023 11:49:51:713
	R\$ 3.963,6700	32.519.346/0001-97	21/09/2023 11:50:03:813
	R\$ 3.963,5700	46.682.714/0001-28	21/09/2023 11:50:12:083
	R\$ 3.963,5600	32.519.346/0001-97	21/09/2023 11:50:32:697
	R\$ 3.963,4600	46.682.714/0001-28	21/09/2023 11:50:49:803
	R\$ 3.963,4500	32.519.346/0001-97	21/09/2023 11:50:59:100
	R\$ 3.963,3500	46.682.714/0001-28	21/09/2023 11:51:06:267
	R\$ 3.963,3400	32.519.346/0001-97	21/09/2023 11:51:29:167
	R\$ 3.963,2400	46.682.714/0001-28	21/09/2023 11:51:30:287
	R\$ 3.963,2300	32.519.346/0001-97	21/09/2023 11:51:46:143
	R\$ 3.963,1300	46.682.714/0001-28	21/09/2023 11:51:51:340
	R\$ 3.963,1200	32.519.346/0001-97	21/09/2023 11:52:16:840
	R\$ 3.963,0200	46.682.714/0001-28	21/09/2023 11:52:24:327
	R\$ 3.963,0100	32.519.346/0001-97	21/09/2023 11:52:43:287
	R\$ 3.962,9100	46.682.714/0001-28	21/09/2023 11:52:58:783
	R\$ 3.962,9000	32.519.346/0001-97	21/09/2023 11:53:03:757
	R\$ 3.962,8000	46.682.714/0001-28	21/09/2023 11:53:15:870
	R\$ 3.962,7900	32.519.346/0001-97	21/09/2023 11:53:34:287
	R\$ 3.962,6900	46.682.714/0001-28	21/09/2023 11:53:36:793
	R\$ 3.962,6800	32.519.346/0001-97	21/09/2023 11:54:09:783
	R\$ 3.962,5800	46.682.714/0001-28	21/09/2023 11:54:21:983
	R\$ 3.962,5700	32.519.346/0001-97	21/09/2023 11:54:28:327
	R\$ 3.962,4700	46.682.714/0001-28	21/09/2023 11:54:42:087
	R\$ 3.962,4600	32.519.346/0001-97	21/09/2023 11:54:58:673
	R\$ 3.962,3600	46.682.714/0001-28	21/09/2023 11:55:05:270
	R\$ 3.962,3500	32.519.346/0001-97	21/09/2023 11:55:23:287
	R\$ 3.962,2500	46.682.714/0001-28	21/09/2023 11:55:25:330
	R\$ 3.962,2400	32.519.346/0001-97	21/09/2023 11:55:43:783

	R\$ 3.962.1400	46.682.714/0001-28	21/09/2023 11:56:02:077
	R\$ 3.962.1300	32.519.346/0001-97	21/09/2023 11:56:23:577
	R\$ 3.962.0300	46.682.714/0001-28	21/09/2023 11:56:26:567
	R\$ 3.962.0200	32.519.346/0001-97	21/09/2023 11:56:53:253
	R\$ 3.961.9200	46.682.714/0001-28	21/09/2023 11:57:00:493
	R\$ 3.961.9100	32.519.346/0001-97	21/09/2023 11:57:03:573
	R\$ 3.961.8100	46.682.714/0001-28	21/09/2023 11:57:34:467
	R\$ 3.961.8000	32.519.346/0001-97	21/09/2023 11:57:51:423
	R\$ 3.961.7000	46.682.714/0001-28	21/09/2023 11:57:52:860
	R\$ 3.961.6900	32.519.346/0001-97	21/09/2023 11:58:09:213
	R\$ 3.961.5900	46.682.714/0001-28	21/09/2023 11:58:12:263
	R\$ 3.961.5800	32.519.346/0001-97	21/09/2023 11:58:38:817
	R\$ 3.961.4800	46.682.714/0001-28	21/09/2023 11:58:43:530
	R\$ 3.961.4700	32.519.346/0001-97	21/09/2023 11:59:06:917
	R\$ 3.961.3700	46.682.714/0001-28	21/09/2023 11:59:12:073
	R\$ 3.961.3600	32.519.346/0001-97	21/09/2023 11:59:41:720
	R\$ 3.961.2600	46.682.714/0001-28	21/09/2023 11:59:41:953
	R\$ 3.961.2500	32.519.346/0001-97	21/09/2023 12:00:10:613
	R\$ 3.961.1500	46.682.714/0001-28	21/09/2023 12:00:14:807
	R\$ 3.961.1400	32.519.346/0001-97	21/09/2023 12:00:28:077
	R\$ 3.961.0400	46.682.714/0001-28	21/09/2023 12:00:31:437
	R\$ 3.961.0300	32.519.346/0001-97	21/09/2023 12:00:45:697
	R\$ 3.960.9300	46.682.714/0001-28	21/09/2023 12:00:50:740
	R\$ 3.960.9200	32.519.346/0001-97	21/09/2023 12:01:02:947
	R\$ 3.960.8200	46.682.714/0001-28	21/09/2023 12:01:08:807
	R\$ 3.960.8100	32.519.346/0001-97	21/09/2023 12:01:30:630
	R\$ 3.960.7100	46.682.714/0001-28	21/09/2023 12:01:46:680
	R\$ 3.960.7000	32.519.346/0001-97	21/09/2023 12:01:51:927
	R\$ 3.960.6000	46.682.714/0001-28	21/09/2023 12:02:05:167
	R\$ 3.960.5900	32.519.346/0001-97	21/09/2023 12:02:34:553
	R\$ 3.960.4900	46.682.714/0001-28	21/09/2023 12:02:39:363
	R\$ 3.960.4800	32.519.346/0001-97	21/09/2023 12:02:56:913
	R\$ 3.960.3800	46.682.714/0001-28	21/09/2023 12:03:04:047
	R\$ 3.960.3700	32.519.346/0001-97	21/09/2023 12:03:23:097
	R\$ 3.960.2700	46.682.714/0001-28	21/09/2023 12:03:25:233
	R\$ 3.960.2600	32.519.346/0001-97	21/09/2023 12:03:43:930
	R\$ 3.960.1600	46.682.714/0001-28	21/09/2023 12:03:53:627
	R\$ 3.960.1500	32.519.346/0001-97	21/09/2023 12:04:03:563
	R\$ 3.960.0500	46.682.714/0001-28	21/09/2023 12:04:19:990
	R\$ 3.960.0400	32.519.346/0001-97	21/09/2023 12:04:36:223
	R\$ 3.959.9400	46.682.714/0001-28	21/09/2023 12:04:38:117
	R\$ 3.959.9300	32.519.346/0001-97	21/09/2023 12:05:07:990
	R\$ 3.959.8300	46.682.714/0001-28	21/09/2023 12:05:09:387
	R\$ 3.959.8200	32.519.346/0001-97	21/09/2023 12:05:38:433
	R\$ 3.959.7200	46.682.714/0001-28	21/09/2023 12:05:53:143
	R\$ 3.959.7100	32.519.346/0001-97	21/09/2023 12:05:57:680
	R\$ 3.959.6100	46.682.714/0001-28	21/09/2023 12:06:21:677
	R\$ 3.959.6000	32.519.346/0001-97	21/09/2023 12:06:33:300
	R\$ 3.959.5000	46.682.714/0001-28	21/09/2023 12:06:47:753
	R\$ 3.959.4900	32.519.346/0001-97	21/09/2023 12:07:06:720
	R\$ 3.959.3900	46.682.714/0001-28	21/09/2023 12:07:17:650
	R\$ 3.959.3800	32.519.346/0001-97	21/09/2023 12:07:26:283
	R\$ 3.959.2800	46.682.714/0001-28	21/09/2023 12:07:37:937
	R\$ 3.959.2700	32.519.346/0001-97	21/09/2023 12:07:55:683
	R\$ 3.959.1700	46.682.714/0001-28	21/09/2023 12:07:56:517
	R\$ 3.959.1600	32.519.346/0001-97	21/09/2023 12:08:15:663
	R\$ 3.959.0600	46.682.714/0001-28	21/09/2023 12:08:23:250
	R\$ 3.959.0500	32.519.346/0001-97	21/09/2023 12:08:40:233
	R\$ 3.958.9500	46.682.714/0001-28	21/09/2023 12:08:41:653
	R\$ 3.958.9400	32.519.346/0001-97	21/09/2023 12:08:57:967

	R\$ 3.958.8400	46.682.714/0001-28	21/09/2023 12:09:15:513
	R\$ 3.958.8300	32.519.346/0001-97	21/09/2023 12:09:33:047
	R\$ 3.958.7300	46.682.714/0001-28	21/09/2023 12:09:40:027
	R\$ 3.958.7200	32.519.346/0001-97	21/09/2023 12:09:58:033
	R\$ 3.958.6200	46.682.714/0001-28	21/09/2023 12:10:03:077
	R\$ 3.958.6100	32.519.346/0001-97	21/09/2023 12:10:19:063
	R\$ 3.958.5100	46.682.714/0001-28	21/09/2023 12:10:27:500
	R\$ 3.958.5000	32.519.346/0001-97	21/09/2023 12:10:52:020
	R\$ 3.958.4000	46.682.714/0001-28	21/09/2023 12:11:00:547
	R\$ 3.958.3900	32.519.346/0001-97	21/09/2023 12:11:34:830
	R\$ 3.958.2900	46.682.714/0001-28	21/09/2023 12:11:38:077
	R\$ 3.958.2800	32.519.346/0001-97	21/09/2023 12:12:08:350
	R\$ 3.958.1800	46.682.714/0001-28	21/09/2023 12:12:13:577
	R\$ 3.958.1700	32.519.346/0001-97	21/09/2023 12:12:31:220
	R\$ 3.958.0700	46.682.714/0001-28	21/09/2023 12:12:42:107
	R\$ 3.958.0600	32.519.346/0001-97	21/09/2023 12:12:58:303
	R\$ 3.957.9600	46.682.714/0001-28	21/09/2023 12:13:00:373
	R\$ 3.957.9500	32.519.346/0001-97	21/09/2023 12:13:17:910
	R\$ 3.957.8500	46.682.714/0001-28	21/09/2023 12:13:19:600
	R\$ 3.957.8400	32.519.346/0001-97	21/09/2023 12:13:52:610
	R\$ 3.957.7400	46.682.714/0001-28	21/09/2023 12:13:56:600
	R\$ 3.957.7300	32.519.346/0001-97	21/09/2023 12:14:13:407
	R\$ 3.957.6300	46.682.714/0001-28	21/09/2023 12:14:15:657
	R\$ 3.957.6200	32.519.346/0001-97	21/09/2023 12:14:33:437
	R\$ 3.957.5200	46.682.714/0001-28	21/09/2023 12:14:37:347
	R\$ 3.957.5100	32.519.346/0001-97	21/09/2023 12:14:55:517
	R\$ 3.957.4100	46.682.714/0001-28	21/09/2023 12:14:55:850
	R\$ 3.957.4000	32.519.346/0001-97	21/09/2023 12:15:19:670
	R\$ 3.957.3000	46.682.714/0001-28	21/09/2023 12:15:23:217
	R\$ 3.957.2900	32.519.346/0001-97	21/09/2023 12:15:54:467
	R\$ 3.957.1900	46.682.714/0001-28	21/09/2023 12:15:54:573
	R\$ 3.957.1800	32.519.346/0001-97	21/09/2023 12:16:15:457
	R\$ 3.957.0800	46.682.714/0001-28	21/09/2023 12:16:24:280
	R\$ 3.957.0700	32.519.346/0001-97	21/09/2023 12:16:50:163
	R\$ 3.956.9700	46.682.714/0001-28	21/09/2023 12:16:56:187
	R\$ 3.956.9600	32.519.346/0001-97	21/09/2023 12:17:18:463
	R\$ 3.956.8600	46.682.714/0001-28	21/09/2023 12:17:21:927
	R\$ 3.956.8500	32.519.346/0001-97	21/09/2023 12:17:40:843
	R\$ 3.956.7500	46.682.714/0001-28	21/09/2023 12:17:48:990
	R\$ 3.956.7400	32.519.346/0001-97	21/09/2023 12:18:01:930
	R\$ 3.956.6400	46.682.714/0001-28	21/09/2023 12:18:12:070
	R\$ 3.956.6300	32.519.346/0001-97	21/09/2023 12:18:21:273
	R\$ 3.956.5300	46.682.714/0001-28	21/09/2023 12:18:30:557
	R\$ 3.956.5200	32.519.346/0001-97	21/09/2023 12:18:44:560
	R\$ 3.956.4200	46.682.714/0001-28	21/09/2023 12:18:50:227
	R\$ 3.956.4100	32.519.346/0001-97	21/09/2023 12:19:08:787
	R\$ 3.956.3100	46.682.714/0001-28	21/09/2023 12:19:16:960
	R\$ 3.956.3000	32.519.346/0001-97	21/09/2023 12:19:28:577
	R\$ 3.956.2000	46.682.714/0001-28	21/09/2023 12:19:42:657
	R\$ 3.956.1900	32.519.346/0001-97	21/09/2023 12:19:54:283
	R\$ 3.956.0900	46.682.714/0001-28	21/09/2023 12:20:04:313
	R\$ 3.956.0800	32.519.346/0001-97	21/09/2023 12:20:22:710
	R\$ 3.955.9800	46.682.714/0001-28	21/09/2023 12:20:25:087
	R\$ 3.955.9700	32.519.346/0001-97	21/09/2023 12:20:41:920
	R\$ 3.955.8700	46.682.714/0001-28	21/09/2023 12:20:44:007
	R\$ 3.955.8600	32.519.346/0001-97	21/09/2023 12:21:02:323
	R\$ 3.955.7600	46.682.714/0001-28	21/09/2023 12:21:03:930
	R\$ 3.955.7500	32.519.346/0001-97	21/09/2023 12:21:25:943
	R\$ 3.955.6500	46.682.714/0001-28	21/09/2023 12:21:32:480
	R\$ 3.955.6400	32.519.346/0001-97	21/09/2023 12:21:46:713

	R\$ 3.955.5400	46.682.714/0001-28	21/09/2023 12:21:52:493
	R\$ 3.955.5300	32.519.346/0001-97	21/09/2023 12:22:07:447
	R\$ 3.955.4300	46.682.714/0001-28	21/09/2023 12:22:21:323
	R\$ 3.955.4200	32.519.346/0001-97	21/09/2023 12:22:23:040
	R\$ 3.955.3200	46.682.714/0001-28	21/09/2023 12:22:42:560
	R\$ 3.955.3100	32.519.346/0001-97	21/09/2023 12:22:55:880
	R\$ 3.955.2100	46.682.714/0001-28	21/09/2023 12:23:06:223
	R\$ 3.955.2000	32.519.346/0001-97	21/09/2023 12:23:31:377
	R\$ 3.955.1000	46.682.714/0001-28	21/09/2023 12:23:46:600
	R\$ 3.955.0900	32.519.346/0001-97	21/09/2023 12:24:02:227
	R\$ 3.954.9900	46.682.714/0001-28	21/09/2023 12:24:20:320
	R\$ 3.954.9800	32.519.346/0001-97	21/09/2023 12:24:39:303
	R\$ 3.954,8800	46.682.714/0001-28	21/09/2023 12:24:44:983
	R\$ 3.954,8700	32.519.346/0001-97	21/09/2023 12:25:15:273
	R\$ 3.954,7700	46.682.714/0001-28	21/09/2023 12:25:15:877
	R\$ 3.954,7600	32.519.346/0001-97	21/09/2023 12:25:32:377
	R\$ 3.954,6600	46.682.714/0001-28	21/09/2023 12:25:32:713
	R\$ 3.954,6500	32.519.346/0001-97	21/09/2023 12:26:06:277
	R\$ 3.954,5500	46.682.714/0001-28	21/09/2023 12:26:20:610
	R\$ 3.954,5400	32.519.346/0001-97	21/09/2023 12:26:25:597
	R\$ 3.954,4400	46.682.714/0001-28	21/09/2023 12:26:38:813
	R\$ 3.954,4300	32.519.346/0001-97	21/09/2023 12:26:51:063
	R\$ 3.954,3300	46.682.714/0001-28	21/09/2023 12:27:03:730
	R\$ 3.954,3200	32.519.346/0001-97	21/09/2023 12:27:16:707
	R\$ 3.954,2200	46.682.714/0001-28	21/09/2023 12:27:23:413
	R\$ 3.954,2100	32.519.346/0001-97	21/09/2023 12:27:54:483
	R\$ 3.954,1100	46.682.714/0001-28	21/09/2023 12:27:58:843
	R\$ 3.954,1000	32.519.346/0001-97	21/09/2023 12:28:17:613
	R\$ 3.954,0000	46.682.714/0001-28	21/09/2023 12:28:18:027
	R\$ 3.953,9900	32.519.346/0001-97	21/09/2023 12:28:40:310
	R\$ 3.953,8900	46.682.714/0001-28	21/09/2023 12:28:44:467
	R\$ 3.953,8800	32.519.346/0001-97	21/09/2023 12:29:08:120
	R\$ 3.953,7800	46.682.714/0001-28	21/09/2023 12:29:09:273
	R\$ 3.953,7700	32.519.346/0001-97	21/09/2023 12:29:31:333
	R\$ 3.953,6700	46.682.714/0001-28	21/09/2023 12:29:35:667
	R\$ 3.953,6600	32.519.346/0001-97	21/09/2023 12:29:51:977
	R\$ 3.953,5600	46.682.714/0001-28	21/09/2023 12:29:57:743
	R\$ 3.953,5500	32.519.346/0001-97	21/09/2023 12:30:09:940
	R\$ 3.953,4500	46.682.714/0001-28	21/09/2023 12:30:20:100
	R\$ 3.953,4400	32.519.346/0001-97	21/09/2023 12:30:26:920
	R\$ 3.953,3400	46.682.714/0001-28	21/09/2023 12:30:50:053
	R\$ 3.953,3300	32.519.346/0001-97	21/09/2023 12:30:53:467
	R\$ 3.953,2300	46.682.714/0001-28	21/09/2023 12:31:16:407
	R\$ 3.953,2200	32.519.346/0001-97	21/09/2023 12:31:33:740
	R\$ 3.953,1200	46.682.714/0001-28	21/09/2023 12:31:37:413
	R\$ 3.953,1100	32.519.346/0001-97	21/09/2023 12:31:58:307
	R\$ 3.953,0100	46.682.714/0001-28	21/09/2023 12:31:59:220
	R\$ 3.953,0000	32.519.346/0001-97	21/09/2023 12:32:14:933
	R\$ 3.952,9000	46.682.714/0001-28	21/09/2023 12:32:15:707
	R\$ 3.952,8900	32.519.346/0001-97	21/09/2023 12:32:33:017
	R\$ 3.952,7900	46.682.714/0001-28	21/09/2023 12:32:47:580
	R\$ 3.952,7800	32.519.346/0001-97	21/09/2023 12:33:06:737
	R\$ 3.952,6800	46.682.714/0001-28	21/09/2023 12:33:10:247
	R\$ 3.952,6700	32.519.346/0001-97	21/09/2023 12:33:36:287
	R\$ 3.952,5700	46.682.714/0001-28	21/09/2023 12:33:40:520
	R\$ 3.952,5600	32.519.346/0001-97	21/09/2023 12:33:57:147
	R\$ 3.952,4600	46.682.714/0001-28	21/09/2023 12:34:04:477
	R\$ 3.952,4500	32.519.346/0001-97	21/09/2023 12:34:30:050
	R\$ 3.952,3500	46.682.714/0001-28	21/09/2023 12:34:35:503
	R\$ 3.952,3400	32.519.346/0001-97	21/09/2023 12:35:00:160

	R\$ 3.952,2400	46.682.714/0001-28	21/09/2023 12:35:07:087
	R\$ 3.952,2300	32.519.346/0001-97	21/09/2023 12:35:27:397
	R\$ 3.952,1300	46.682.714/0001-28	21/09/2023 12:35:37:320
	R\$ 3.952,1200	32.519.346/0001-97	21/09/2023 12:35:49:287
	R\$ 3.952,0200	46.682.714/0001-28	21/09/2023 12:35:58:807
	R\$ 3.952,0100	32.519.346/0001-97	21/09/2023 12:36:09:070
	R\$ 3.951,9100	46.682.714/0001-28	21/09/2023 12:36:24:597
	R\$ 3.951,9000	32.519.346/0001-97	21/09/2023 12:36:37:850
	R\$ 3.951,8000	46.682.714/0001-28	21/09/2023 12:36:43:477
	R\$ 3.951,7900	32.519.346/0001-97	21/09/2023 12:37:06:887
	R\$ 3.951,6900	46.682.714/0001-28	21/09/2023 12:37:08:123
	R\$ 3.951,6800	32.519.346/0001-97	21/09/2023 12:37:31:040
	R\$ 3.951,5800	46.682.714/0001-28	21/09/2023 12:37:32:230
	R\$ 3.951,5700	32.519.346/0001-97	21/09/2023 12:37:51:170
	R\$ 3.951,4700	46.682.714/0001-28	21/09/2023 12:37:51:573
	R\$ 3.951,4600	32.519.346/0001-97	21/09/2023 12:38:13:443
	R\$ 3.951,3600	46.682.714/0001-28	21/09/2023 12:38:18:887
	R\$ 3.951,3500	32.519.346/0001-97	21/09/2023 12:38:42:023
	R\$ 3.951,2500	46.682.714/0001-28	21/09/2023 12:38:49:437
	R\$ 3.951,2400	32.519.346/0001-97	21/09/2023 12:39:07:880
	R\$ 3.951,1400	46.682.714/0001-28	21/09/2023 12:39:15:207
	R\$ 3.951,1300	32.519.346/0001-97	21/09/2023 12:39:32:477
	R\$ 3.951,0300	46.682.714/0001-28	21/09/2023 12:39:38:387
	R\$ 3.951,0200	32.519.346/0001-97	21/09/2023 12:39:55:727
	R\$ 3.950,9200	46.682.714/0001-28	21/09/2023 12:40:04:013
	R\$ 3.950,9100	32.519.346/0001-97	21/09/2023 12:40:31:617
	R\$ 3.950,8100	46.682.714/0001-28	21/09/2023 12:40:37:327
	R\$ 3.950,8000	32.519.346/0001-97	21/09/2023 12:40:53:907
	R\$ 3.950,7000	46.682.714/0001-28	21/09/2023 12:41:05:350
	R\$ 3.950,6900	32.519.346/0001-97	21/09/2023 12:41:24:460
	R\$ 3.950,5900	46.682.714/0001-28	21/09/2023 12:41:30:080
	R\$ 3.950,5800	32.519.346/0001-97	21/09/2023 12:41:42:930
	R\$ 3.950,4800	46.682.714/0001-28	21/09/2023 12:41:55:613
	R\$ 3.950,4700	32.519.346/0001-97	21/09/2023 12:42:01:893
	R\$ 3.950.3700	46.682.714/0001-28	21/09/2023 12:42:14:870
	R\$ 3.950.3600	32.519.346/0001-97	21/09/2023 12:42:27:153
	R\$ 3.950.2600	46.682.714/0001-28	21/09/2023 12:42:32:283
	R\$ 3.950.2500	32.519.346/0001-97	21/09/2023 12:42:45:953
	R\$ 3.950.1500	46.682.714/0001-28	21/09/2023 12:42:50:347
	R\$ 3.950.1400	32.519.346/0001-97	21/09/2023 12:43:03:967
	R\$ 3.950.0400	46.682.714/0001-28	21/09/2023 12:43:15:687
	R\$ 3.950.0300	32.519.346/0001-97	21/09/2023 12:43:31:727
	R\$ 3.949.9300	46.682.714/0001-28	21/09/2023 12:43:32:673
	R\$ 3.949.9200	32.519.346/0001-97	21/09/2023 12:43:56:213
	R\$ 3.949.8200	46.682.714/0001-28	21/09/2023 12:43:57:783
	R\$ 3.949.8100	32.519.346/0001-97	21/09/2023 12:44:17:170
	R\$ 3.949.7100	46.682.714/0001-28	21/09/2023 12:44:22:847
	R\$ 3.949.7000	32.519.346/0001-97	21/09/2023 12:44:46:973
	R\$ 3.949.6000	46.682.714/0001-28	21/09/2023 12:44:48:110
	R\$ 3.949.5900	32.519.346/0001-97	21/09/2023 12:45:04:203
	R\$ 3.949.4900	46.682.714/0001-28	21/09/2023 12:45:12:927
	R\$ 3.949.4800	32.519.346/0001-97	21/09/2023 12:45:36:830
	R\$ 3.949.3800	46.682.714/0001-28	21/09/2023 12:45:56:817
	R\$ 3.949.3700	32.519.346/0001-97	21/09/2023 12:46:03:080
	R\$ 3.949.2700	46.682.714/0001-28	21/09/2023 12:46:15:103
	R\$ 3.949.2600	32.519.346/0001-97	21/09/2023 12:46:31:513
	R\$ 3.949.1600	46.682.714/0001-28	21/09/2023 12:46:39:987
	R\$ 3.949.1500	32.519.346/0001-97	21/09/2023 12:46:58:530
	R\$ 3.949.0500	46.682.714/0001-28	21/09/2023 12:47:02:237
	R\$ 3.949.0400	32.519.346/0001-97	21/09/2023 12:47:24:110

	R\$ 3.948.9400	46.682.714/0001-28	21/09/2023 12:47:24:320
	R\$ 3.948.9300	32.519.346/0001-97	21/09/2023 12:47:40:667
	R\$ 3.948.8300	46.682.714/0001-28	21/09/2023 12:47:42:227
	R\$ 3.948.8200	32.519.346/0001-97	21/09/2023 12:48:09:630
	R\$ 3.948.7200	46.682.714/0001-28	21/09/2023 12:48:18:553
	R\$ 3.948.7100	32.519.346/0001-97	21/09/2023 12:48:29:390
	R\$ 3.948.6100	46.682.714/0001-28	21/09/2023 12:48:36:477
	R\$ 3.948.6000	32.519.346/0001-97	21/09/2023 12:48:46:907
	R\$ 3.948.5000	46.682.714/0001-28	21/09/2023 12:48:58:853
	R\$ 3.948.4900	32.519.346/0001-97	21/09/2023 12:49:04:943
	R\$ 3.948.3900	46.682.714/0001-28	21/09/2023 12:49:17:623
	R\$ 3.948.3800	32.519.346/0001-97	21/09/2023 12:49:23:253
	R\$ 3.948.2800	46.682.714/0001-28	21/09/2023 12:49:49:910
	R\$ 3.948.2700	32.519.346/0001-97	21/09/2023 12:49:53:423
	R\$ 3.948.1700	46.682.714/0001-28	21/09/2023 12:50:25:143
	R\$ 3.948.1600	32.519.346/0001-97	21/09/2023 12:50:26:003
	R\$ 3.948.0600	46.682.714/0001-28	21/09/2023 12:50:42:767
	R\$ 3.948.0500	32.519.346/0001-97	21/09/2023 12:50:44:160
	R\$ 3.947.9500	46.682.714/0001-28	21/09/2023 12:51:08:527
	R\$ 3.947.9400	32.519.346/0001-97	21/09/2023 12:51:09:803
	R\$ 3.947.8400	46.682.714/0001-28	21/09/2023 12:51:26:640
	R\$ 3.947.8300	32.519.346/0001-97	21/09/2023 12:51:33:423
	R\$ 3.947.7300	46.682.714/0001-28	21/09/2023 12:51:43:257
	R\$ 3.947.7200	32.519.346/0001-97	21/09/2023 12:52:00:403
	R\$ 3.947.6200	46.682.714/0001-28	21/09/2023 12:52:02:280
	R\$ 3.947.6100	32.519.346/0001-97	21/09/2023 12:52:20:367
	R\$ 3.947.5100	46.682.714/0001-28	21/09/2023 12:52:39:027
	R\$ 3.947.5000	32.519.346/0001-97	21/09/2023 12:52:44:550
	R\$ 3.947.4000	46.682.714/0001-28	21/09/2023 12:53:09:790
	R\$ 3.947.3900	32.519.346/0001-97	21/09/2023 12:53:10:290
	R\$ 3.947.2900	46.682.714/0001-28	21/09/2023 12:53:44:633
	R\$ 3.947.2800	32.519.346/0001-97	21/09/2023 12:53:47:840
	R\$ 3.947.1800	46.682.714/0001-28	21/09/2023 12:54:03:540
	R\$ 3.947.1700	32.519.346/0001-97	21/09/2023 12:54:05:557
	R\$ 3.947.0700	46.682.714/0001-28	21/09/2023 12:54:19:353
	R\$ 3.947.0600	32.519.346/0001-97	21/09/2023 12:54:23:537
	R\$ 3.946.9600	46.682.714/0001-28	21/09/2023 12:54:40:760
	R\$ 3.946.9500	32.519.346/0001-97	21/09/2023 12:54:43:273
	R\$ 3.946.8500	46.682.714/0001-28	21/09/2023 12:54:59:700
	R\$ 3.946.8400	32.519.346/0001-97	21/09/2023 12:55:03:320
	R\$ 3.946.7400	46.682.714/0001-28	21/09/2023 12:55:19:287
	R\$ 3.946.7300	32.519.346/0001-97	21/09/2023 12:55:24:550
	R\$ 3.946.6300	46.682.714/0001-28	21/09/2023 12:55:37:587
	R\$ 3.946.6200	32.519.346/0001-97	21/09/2023 12:55:41:813
	R\$ 3.946.5200	46.682.714/0001-28	21/09/2023 12:55:55:933
	R\$ 3.946.5100	32.519.346/0001-97	21/09/2023 12:55:59:690
	R\$ 3.946.4100	46.682.714/0001-28	21/09/2023 12:56:15:703
	R\$ 3.946.4000	32.519.346/0001-97	21/09/2023 12:56:32:113
	R\$ 3.946.3000	46.682.714/0001-28	21/09/2023 12:56:36:433
	R\$ 3.946.2900	32.519.346/0001-97	21/09/2023 12:56:58:557
	R\$ 3.946.1900	46.682.714/0001-28	21/09/2023 12:57:03:133
	R\$ 3.946.1800	32.519.346/0001-97	21/09/2023 12:57:26:613
	R\$ 3.946.0800	46.682.714/0001-28	21/09/2023 12:57:30:353
	R\$ 3.946.0700	32.519.346/0001-97	21/09/2023 12:57:44:880
	R\$ 3.945.9700	46.682.714/0001-28	21/09/2023 12:57:47:007
	R\$ 3.945.9600	32.519.346/0001-97	21/09/2023 12:58:10:840
	R\$ 3.945.8600	46.682.714/0001-28	21/09/2023 12:58:14:230
	R\$ 3.945.8500	32.519.346/0001-97	21/09/2023 12:58:26:877
	R\$ 3.945.7500	46.682.714/0001-28	21/09/2023 12:58:38:190
	R\$ 3.945.7400	32.519.346/0001-97	21/09/2023 12:58:54:020

	R\$ 3.945.6400	46.682.714/0001-28	21/09/2023 12:58:56:187
	R\$ 3.945.6300	32.519.346/0001-97	21/09/2023 12:59:23:210
	R\$ 3.945.5300	46.682.714/0001-28	21/09/2023 12:59:40:223
	R\$ 3.945.5200	32.519.346/0001-97	21/09/2023 12:59:48:360
	R\$ 3.945.4200	46.682.714/0001-28	21/09/2023 13:00:05:287
	R\$ 3.945.4100	32.519.346/0001-97	21/09/2023 13:00:26:720
	R\$ 3.945.3100	46.682.714/0001-28	21/09/2023 13:00:38:540
	R\$ 3.945.3000	32.519.346/0001-97	21/09/2023 13:00:53:190
	R\$ 3.945.2000	46.682.714/0001-28	21/09/2023 13:01:04:263
	R\$ 3.945.1900	32.519.346/0001-97	21/09/2023 13:01:21:397
	R\$ 3.945.0900	46.682.714/0001-28	21/09/2023 13:01:22:240
	R\$ 3.945.0800	32.519.346/0001-97	21/09/2023 13:01:39:133
	R\$ 3.944.9800	46.682.714/0001-28	21/09/2023 13:01:54:987
	R\$ 3.944.9700	32.519.346/0001-97	21/09/2023 13:01:57:310
	R\$ 3.944.8700	46.682.714/0001-28	21/09/2023 13:02:12:923
	R\$ 3.944.8600	32.519.346/0001-97	21/09/2023 13:02:18:237
	R\$ 3.944.7600	46.682.714/0001-28	21/09/2023 13:02:30:503
	R\$ 3.944.7500	32.519.346/0001-97	21/09/2023 13:02:36:610
	R\$ 3.944.6500	46.682.714/0001-28	21/09/2023 13:02:58:647
	R\$ 3.944.6400	32.519.346/0001-97	21/09/2023 13:03:03:450
	R\$ 3.944.5400	46.682.714/0001-28	21/09/2023 13:03:26:973
	R\$ 3.944.5300	32.519.346/0001-97	21/09/2023 13:03:32:860
	R\$ 3.944.4300	46.682.714/0001-28	21/09/2023 13:03:46:323
	R\$ 3.944.4200	32.519.346/0001-97	21/09/2023 13:04:13:227
	R\$ 3.944.3200	46.682.714/0001-28	21/09/2023 13:04:16:900
	R\$ 3.944.3100	32.519.346/0001-97	21/09/2023 13:04:43:117
	R\$ 3.944.2100	46.682.714/0001-28	21/09/2023 13:04:50:060
	R\$ 3.944.2000	32.519.346/0001-97	21/09/2023 13:05:00:500
	R\$ 3.944.1000	46.682.714/0001-28	21/09/2023 13:05:13:340
	R\$ 3.944.0900	32.519.346/0001-97	21/09/2023 13:05:18:490
	R\$ 3.943.9900	46.682.714/0001-28	21/09/2023 13:05:32:277
	R\$ 3.943.9800	32.519.346/0001-97	21/09/2023 13:05:40:803
	R\$ 3.943.8800	46.682.714/0001-28	21/09/2023 13:05:55:557
	R\$ 3.943.8700	32.519.346/0001-97	21/09/2023 13:06:03:537
	R\$ 3.943.7700	46.682.714/0001-28	21/09/2023 13:06:20:153
	R\$ 3.943.7600	32.519.346/0001-97	21/09/2023 13:06:24:060
	R\$ 3.943.6600	46.682.714/0001-28	21/09/2023 13:06:36:583
	R\$ 3.943.6500	32.519.346/0001-97	21/09/2023 13:06:47:337
	R\$ 3.943.5500	46.682.714/0001-28	21/09/2023 13:06:54:630
	R\$ 3.943.5400	32.519.346/0001-97	21/09/2023 13:07:05:603
	R\$ 3.943.4400	46.682.714/0001-28	21/09/2023 13:07:12:863
	R\$ 3.943.4300	32.519.346/0001-97	21/09/2023 13:07:27:593
	R\$ 3.943.3300	46.682.714/0001-28	21/09/2023 13:07:27:910
	R\$ 3.943.3200	32.519.346/0001-97	21/09/2023 13:07:46:417
	R\$ 3.943.2200	46.682.714/0001-28	21/09/2023 13:07:52:393
	R\$ 3.943.2100	32.519.346/0001-97	21/09/2023 13:08:03:873
	R\$ 3.943.1100	46.682.714/0001-28	21/09/2023 13:08:10:867
	R\$ 3.943.1000	32.519.346/0001-97	21/09/2023 13:08:22:103
	R\$ 3.943.0000	46.682.714/0001-28	21/09/2023 13:08:35:070
	R\$ 3.942.9900	32.519.346/0001-97	21/09/2023 13:08:47:850
	R\$ 3.942.8900	46.682.714/0001-28	21/09/2023 13:08:58:723
	R\$ 3.942.8800	32.519.346/0001-97	21/09/2023 13:09:10:147
	R\$ 3.942.7800	46.682.714/0001-28	21/09/2023 13:09:24:723
	R\$ 3.942.7700	32.519.346/0001-97	21/09/2023 13:09:30:753
	R\$ 3.942.6700	46.682.714/0001-28	21/09/2023 13:09:44:987
	R\$ 3.942.6600	32.519.346/0001-97	21/09/2023 13:10:08:753
	R\$ 3.942.5600	46.682.714/0001-28	21/09/2023 13:10:13:363
	R\$ 3.942.5500	32.519.346/0001-97	21/09/2023 13:10:27:193
	R\$ 3.942.4500	46.682.714/0001-28	21/09/2023 13:10:35:187
	R\$ 3.942.4400	32.519.346/0001-97	21/09/2023 13:10:46:140

	R\$ 3.942.3400	46.682.714/0001-28	21/09/2023 13:11:01:563
	R\$ 3.942.3300	32.519.346/0001-97	21/09/2023 13:11:07:183
	R\$ 3.942.2300	46.682.714/0001-28	21/09/2023 13:11:25:820
	R\$ 3.942.2200	32.519.346/0001-97	21/09/2023 13:11:43:787
	R\$ 3.942.1200	46.682.714/0001-28	21/09/2023 13:11:45:627
	R\$ 3.942.1100	32.519.346/0001-97	21/09/2023 13:12:12:253
	R\$ 3.942.0100	46.682.714/0001-28	21/09/2023 13:12:15:797
	R\$ 3.942.0000	32.519.346/0001-97	21/09/2023 13:12:32:213
	R\$ 3.941.9000	46.682.714/0001-28	21/09/2023 13:12:35:070
	R\$ 3.941.8900	32.519.346/0001-97	21/09/2023 13:13:01:590
	R\$ 3.941.7900	46.682.714/0001-28	21/09/2023 13:13:10:893
	R\$ 3.941.7800	32.519.346/0001-97	21/09/2023 13:13:27:307
	R\$ 3.941.6800	46.682.714/0001-28	21/09/2023 13:13:36:647
	R\$ 3.941.6700	32.519.346/0001-97	21/09/2023 13:13:51:600
	R\$ 3.941.5700	46.682.714/0001-28	21/09/2023 13:13:52:763
	R\$ 3.941.5600	32.519.346/0001-97	21/09/2023 13:14:14:603
	R\$ 3.941.4600	46.682.714/0001-28	21/09/2023 13:14:25:620
	R\$ 3.941.4500	32.519.346/0001-97	21/09/2023 13:14:50:180
	R\$ 3.941.3500	46.682.714/0001-28	21/09/2023 13:14:59:430
	R\$ 3.941.3400	32.519.346/0001-97	21/09/2023 13:15:17:033
	R\$ 3.941.2400	46.682.714/0001-28	21/09/2023 13:15:24:530
	R\$ 3.941.2300	32.519.346/0001-97	21/09/2023 13:15:47:460
	R\$ 3.941.1300	46.682.714/0001-28	21/09/2023 13:15:47:963
	R\$ 3.941.1200	32.519.346/0001-97	21/09/2023 13:16:07:207
	R\$ 3.941.0200	46.682.714/0001-28	21/09/2023 13:16:35:170
	R\$ 3.941.0100	32.519.346/0001-97	21/09/2023 13:16:45:780
	R\$ 3.940.9100	46.682.714/0001-28	21/09/2023 13:16:59:443
	R\$ 3.940.9000	32.519.346/0001-97	21/09/2023 13:17:13:767
	R\$ 3.940.8000	46.682.714/0001-28	21/09/2023 13:17:23:733
	R\$ 3.940.7900	32.519.346/0001-97	21/09/2023 13:17:41:520
	R\$ 3.940.6900	46.682.714/0001-28	21/09/2023 13:17:42:623
	R\$ 3.940.6800	32.519.346/0001-97	21/09/2023 13:18:11:630
	R\$ 3.940.5800	46.682.714/0001-28	21/09/2023 13:18:21:787
	R\$ 3.940.5700	32.519.346/0001-97	21/09/2023 13:18:42:977
	R\$ 3.940.4700	46.682.714/0001-28	21/09/2023 13:18:59:337
	R\$ 3.940.4600	32.519.346/0001-97	21/09/2023 13:18:59:667
	R\$ 3.940.3600	46.682.714/0001-28	21/09/2023 13:19:18:000
	R\$ 3.940.3500	32.519.346/0001-97	21/09/2023 13:19:18:290
	R\$ 3.940.2500	46.682.714/0001-28	21/09/2023 13:19:37:447
	R\$ 3.940.2400	32.519.346/0001-97	21/09/2023 13:19:40:740
	R\$ 3.940.1400	46.682.714/0001-28	21/09/2023 13:19:59:167
	R\$ 3.940.1300	32.519.346/0001-97	21/09/2023 13:20:07:183
	R\$ 3.940.0300	46.682.714/0001-28	21/09/2023 13:20:14:780
	R\$ 3.940.0200	32.519.346/0001-97	21/09/2023 13:20:23:990
	R\$ 3.939.9200	46.682.714/0001-28	21/09/2023 13:20:39:367
	R\$ 3.939.9100	32.519.346/0001-97	21/09/2023 13:20:50:673
	R\$ 3.939.8100	46.682.714/0001-28	21/09/2023 13:21:08:893
	R\$ 3.939.8000	32.519.346/0001-97	21/09/2023 13:21:13:307
	R\$ 3.939.7000	46.682.714/0001-28	21/09/2023 13:21:30:843
	R\$ 3.939.6900	32.519.346/0001-97	21/09/2023 13:21:36:057
	R\$ 3.939.5900	46.682.714/0001-28	21/09/2023 13:21:48:083
	R\$ 3.939.5800	32.519.346/0001-97	21/09/2023 13:22:06:197
	R\$ 3.939.4800	46.682.714/0001-28	21/09/2023 13:22:12:557
	R\$ 3.939.4700	32.519.346/0001-97	21/09/2023 13:22:24:517
	R\$ 3.939.3700	46.682.714/0001-28	21/09/2023 13:22:33:580
	R\$ 3.939.3600	32.519.346/0001-97	21/09/2023 13:22:43:463
	R\$ 3.939.2600	46.682.714/0001-28	21/09/2023 13:22:53:820
	R\$ 3.939.2500	32.519.346/0001-97	21/09/2023 13:23:01:007
	R\$ 3.939.1500	46.682.714/0001-28	21/09/2023 13:23:12:263
	R\$ 3.939.1400	32.519.346/0001-97	21/09/2023 13:23:21:737

	R\$ 3.939.0400	46.682.714/0001-28	21/09/2023 13:23:30:310
	R\$ 3.939.0300	32.519.346/0001-97	21/09/2023 13:23:39:533
	R\$ 3.938.9300	46.682.714/0001-28	21/09/2023 13:24:03:187
	R\$ 3.938.9200	32.519.346/0001-97	21/09/2023 13:24:25:497
	R\$ 3.938.8200	46.682.714/0001-28	21/09/2023 13:24:25:820
	R\$ 3.938.8100	32.519.346/0001-97	21/09/2023 13:24:47:777
	R\$ 3.938.7100	46.682.714/0001-28	21/09/2023 13:24:48:777
	R\$ 3.938.7000	32.519.346/0001-97	21/09/2023 13:25:03:600
	R\$ 3.938.6000	46.682.714/0001-28	21/09/2023 13:25:11:720
	R\$ 3.938.5900	32.519.346/0001-97	21/09/2023 13:25:21:603
	R\$ 3.938.4900	46.682.714/0001-28	21/09/2023 13:25:27:613
	R\$ 3.938.4800	32.519.346/0001-97	21/09/2023 13:25:57:287
	R\$ 3.938.3800	46.682.714/0001-28	21/09/2023 13:26:00:863
	R\$ 3.938.3700	32.519.346/0001-97	21/09/2023 13:26:32:990
	R\$ 3.938.2700	46.682.714/0001-28	21/09/2023 13:26:54:210
	R\$ 3.938.2600	32.519.346/0001-97	21/09/2023 13:26:58:603
	R\$ 3.938.1600	46.682.714/0001-28	21/09/2023 13:27:10:023
	R\$ 3.938.1500	32.519.346/0001-97	21/09/2023 13:27:15:927
	R\$ 3.938.0500	46.682.714/0001-28	21/09/2023 13:27:28:047
	R\$ 3.938.0400	32.519.346/0001-97	21/09/2023 13:27:45:970
	R\$ 3.937.9400	46.682.714/0001-28	21/09/2023 13:28:00:787
	R\$ 3.937.9300	32.519.346/0001-97	21/09/2023 13:28:04:327
	R\$ 3.937.8300	46.682.714/0001-28	21/09/2023 13:28:32:657
	R\$ 3.937.8200	32.519.346/0001-97	21/09/2023 13:28:43:023
	R\$ 3.937.7200	46.682.714/0001-28	21/09/2023 13:28:49:250
	R\$ 3.937.7100	32.519.346/0001-97	21/09/2023 13:29:19:110
	R\$ 3.937.6100	46.682.714/0001-28	21/09/2023 13:29:35:043
	R\$ 3.937.6000	32.519.346/0001-97	21/09/2023 13:29:46:073
	R\$ 3.937.5000	46.682.714/0001-28	21/09/2023 13:29:52:380
	R\$ 3.937.4900	32.519.346/0001-97	21/09/2023 13:30:11:450
	R\$ 3.937.3900	46.682.714/0001-28	21/09/2023 13:30:11:647
	R\$ 3.937.3800	32.519.346/0001-97	21/09/2023 13:30:28:467
	R\$ 3.937.2800	46.682.714/0001-28	21/09/2023 13:30:38:650
	R\$ 3.937.2700	32.519.346/0001-97	21/09/2023 13:30:49:583
	R\$ 3.937.1700	46.682.714/0001-28	21/09/2023 13:30:55:680
	R\$ 3.937.1600	32.519.346/0001-97	21/09/2023 13:31:07:493
	R\$ 3.937.0600	46.682.714/0001-28	21/09/2023 13:31:25:653
	R\$ 3.937.0500	32.519.346/0001-97	21/09/2023 13:31:37:923
	R\$ 3.936.9500	46.682.714/0001-28	21/09/2023 13:31:43:717
	R\$ 3.936.9400	32.519.346/0001-97	21/09/2023 13:32:01:720
	R\$ 3.936.8400	46.682.714/0001-28	21/09/2023 13:32:12:203
	R\$ 3.936.8300	32.519.346/0001-97	21/09/2023 13:32:19:673
	R\$ 3.936.7300	46.682.714/0001-28	21/09/2023 13:32:28:843
	R\$ 3.936.7200	32.519.346/0001-97	21/09/2023 13:32:41:920
	R\$ 3.936.6200	46.682.714/0001-28	21/09/2023 13:32:47:913
	R\$ 3.936.6100	32.519.346/0001-97	21/09/2023 13:33:04:843
	R\$ 3.936.5100	46.682.714/0001-28	21/09/2023 13:33:06:013
	R\$ 3.936.5000	32.519.346/0001-97	21/09/2023 13:33:23:100
	R\$ 3.936.4000	46.682.714/0001-28	21/09/2023 13:33:36:310
	R\$ 3.936.3900	32.519.346/0001-97	21/09/2023 13:33:47:033
	R\$ 3.936.2900	46.682.714/0001-28	21/09/2023 13:33:56:493
	R\$ 3.936.2800	32.519.346/0001-97	21/09/2023 13:34:12:977
	R\$ 3.936.1800	46.682.714/0001-28	21/09/2023 13:34:17:680
	R\$ 3.936.1700	32.519.346/0001-97	21/09/2023 13:34:35:230
	R\$ 3.936.0700	46.682.714/0001-28	21/09/2023 13:34:35:407
	R\$ 3.936.0600	32.519.346/0001-97	21/09/2023 13:34:54:657
	R\$ 3.935.9600	46.682.714/0001-28	21/09/2023 13:35:13:530
	R\$ 3.935.9500	32.519.346/0001-97	21/09/2023 13:35:23:183
	R\$ 3.935.8500	46.682.714/0001-28	21/09/2023 13:35:32:330
	R\$ 3.935.8400	32.519.346/0001-97	21/09/2023 13:35:41:170

	R\$ 3.935.7400	46.682.714/0001-28	21/09/2023 13:35:50:830
	R\$ 3.935.7300	32.519.346/0001-97	21/09/2023 13:36:02:577
	R\$ 3.935.6300	46.682.714/0001-28	21/09/2023 13:36:08:470
	R\$ 3.935.6200	32.519.346/0001-97	21/09/2023 13:36:26:923
	R\$ 3.935.5200	46.682.714/0001-28	21/09/2023 13:36:33:967
	R\$ 3.935.5100	32.519.346/0001-97	21/09/2023 13:36:45:663
	R\$ 3.935.4100	46.682.714/0001-28	21/09/2023 13:36:51:807
	R\$ 3.935.4000	32.519.346/0001-97	21/09/2023 13:37:07:737
	R\$ 3.935.3000	46.682.714/0001-28	21/09/2023 13:37:09:113
	R\$ 3.935.2900	32.519.346/0001-97	21/09/2023 13:37:32:043
	R\$ 3.935.1900	46.682.714/0001-28	21/09/2023 13:37:34:493
	R\$ 3.935.1800	32.519.346/0001-97	21/09/2023 13:37:53:377
	R\$ 3.935.0800	46.682.714/0001-28	21/09/2023 13:37:59:517
	R\$ 3.935.0700	32.519.346/0001-97	21/09/2023 13:38:25:517
	R\$ 3.934.9700	46.682.714/0001-28	21/09/2023 13:38:36:490
	R\$ 3.934.9600	32.519.346/0001-97	21/09/2023 13:38:44:600
	R\$ 3.934.8600	46.682.714/0001-28	21/09/2023 13:38:53:910
	R\$ 3.934.8500	32.519.346/0001-97	21/09/2023 13:39:02:813
	R\$ 3.934.7500	46.682.714/0001-28	21/09/2023 13:39:11:907
	R\$ 3.934.7400	32.519.346/0001-97	21/09/2023 13:39:20:817
	R\$ 3.934.6400	46.682.714/0001-28	21/09/2023 13:39:31:723
	R\$ 3.934.6300	32.519.346/0001-97	21/09/2023 13:39:39:410
	R\$ 3.934.5300	46.682.714/0001-28	21/09/2023 13:39:50:667
	R\$ 3.934.5200	32.519.346/0001-97	21/09/2023 13:39:59:443
	R\$ 3.934.4200	46.682.714/0001-28	21/09/2023 13:40:10:660
	R\$ 3.934.4100	32.519.346/0001-97	21/09/2023 13:40:27:513
	R\$ 3.934.3100	46.682.714/0001-28	21/09/2023 13:40:28:630
	R\$ 3.934.3000	32.519.346/0001-97	21/09/2023 13:40:45:260
	R\$ 3.934.2000	46.682.714/0001-28	21/09/2023 13:40:45:747
	R\$ 3.934.1900	32.519.346/0001-97	21/09/2023 13:41:03:073
	R\$ 3.934.0900	46.682.714/0001-28	21/09/2023 13:41:14:463
	R\$ 3.934.0800	32.519.346/0001-97	21/09/2023 13:41:23:550
	R\$ 3.933.9800	46.682.714/0001-28	21/09/2023 13:41:32:680
	R\$ 3.933.9700	32.519.346/0001-97	21/09/2023 13:41:42:140
	R\$ 3.933.8700	46.682.714/0001-28	21/09/2023 13:41:48:417
	R\$ 3.933.8600	32.519.346/0001-97	21/09/2023 13:42:24:133
	R\$ 3.933.7600	46.682.714/0001-28	21/09/2023 13:42:25:167
	R\$ 3.933.7500	32.519.346/0001-97	21/09/2023 13:42:43:467
	R\$ 3.933.6500	46.682.714/0001-28	21/09/2023 13:42:55:587
	R\$ 3.933.6400	32.519.346/0001-97	21/09/2023 13:43:08:977
	R\$ 3.933.5400	46.682.714/0001-28	21/09/2023 13:43:18:867
	R\$ 3.933.5300	32.519.346/0001-97	21/09/2023 13:43:34:903
	R\$ 3.933.4300	46.682.714/0001-28	21/09/2023 13:43:44:320
	R\$ 3.933.4200	32.519.346/0001-97	21/09/2023 13:44:00:310
	R\$ 3.933.3200	46.682.714/0001-28	21/09/2023 13:44:00:817
	R\$ 3.933.3100	32.519.346/0001-97	21/09/2023 13:44:27:953
	R\$ 3.933.2100	46.682.714/0001-28	21/09/2023 13:44:40:947
	R\$ 3.933.2000	32.519.346/0001-97	21/09/2023 13:44:46:277
	R\$ 3.933.1000	46.682.714/0001-28	21/09/2023 13:45:07:193
	R\$ 3.933.0900	32.519.346/0001-97	21/09/2023 13:45:32:057
	R\$ 3.932.9900	46.682.714/0001-28	21/09/2023 13:45:34:173
	R\$ 3.932.9800	32.519.346/0001-97	21/09/2023 13:45:48:573
	R\$ 3.932.8800	46.682.714/0001-28	21/09/2023 13:45:52:307
	R\$ 3.932.8700	32.519.346/0001-97	21/09/2023 13:46:07:890
	R\$ 3.932.7700	46.682.714/0001-28	21/09/2023 13:46:10:233
	R\$ 3.932.7600	32.519.346/0001-97	21/09/2023 13:46:30:727
	R\$ 3.932.6600	46.682.714/0001-28	21/09/2023 13:46:35:950
	R\$ 3.932.6500	32.519.346/0001-97	21/09/2023 13:46:48:717
	R\$ 3.932.5500	46.682.714/0001-28	21/09/2023 13:46:59:847
	R\$ 3.932.5400	32.519.346/0001-97	21/09/2023 13:47:09:090

	R\$ 3.932.4400	46.682.714/0001-28	21/09/2023 13:47:16:567
	R\$ 3.932.4300	32.519.346/0001-97	21/09/2023 13:47:29:593
	R\$ 3.932.3300	46.682.714/0001-28	21/09/2023 13:47:41:220
	R\$ 3.932.3200	32.519.346/0001-97	21/09/2023 13:47:45:870
	R\$ 3.932.2200	46.682.714/0001-28	21/09/2023 13:47:59:427
	R\$ 3.932.2100	32.519.346/0001-97	21/09/2023 13:48:04:003
	R\$ 3.932.1100	46.682.714/0001-28	21/09/2023 13:48:16:663
	R\$ 3.932.1000	32.519.346/0001-97	21/09/2023 13:48:21:937
	R\$ 3.932.0000	46.682.714/0001-28	21/09/2023 13:48:40:267
	R\$ 3.931.9900	32.519.346/0001-97	21/09/2023 13:48:49:953
	R\$ 3.931.8900	46.682.714/0001-28	21/09/2023 13:48:59:260
	R\$ 3.931.8800	32.519.346/0001-97	21/09/2023 13:49:08:010
	R\$ 3.931.7800	46.682.714/0001-28	21/09/2023 13:49:21:467
	R\$ 3.931.7700	32.519.346/0001-97	21/09/2023 13:49:27:853
	R\$ 3.931.6700	46.682.714/0001-28	21/09/2023 13:49:43:147
	R\$ 3.931.6600	32.519.346/0001-97	21/09/2023 13:49:50:647
	R\$ 3.931.5600	46.682.714/0001-28	21/09/2023 13:50:03:587
	R\$ 3.931.5500	32.519.346/0001-97	21/09/2023 13:50:08:977
	R\$ 3.931.4500	46.682.714/0001-28	21/09/2023 13:50:23:347
	R\$ 3.931.4400	32.519.346/0001-97	21/09/2023 13:50:31:847
	R\$ 3.931.3400	46.682.714/0001-28	21/09/2023 13:50:45:850
	R\$ 3.931.3300	32.519.346/0001-97	21/09/2023 13:51:07:573
	R\$ 3.931.2300	46.682.714/0001-28	21/09/2023 13:51:08:507
	R\$ 3.931.2200	32.519.346/0001-97	21/09/2023 13:51:28:893
	R\$ 3.931.1200	46.682.714/0001-28	21/09/2023 13:51:33:103
	R\$ 3.931.1100	32.519.346/0001-97	21/09/2023 13:51:48:807
	R\$ 3.931.0100	46.682.714/0001-28	21/09/2023 13:51:51:880
	R\$ 3.931.0000	32.519.346/0001-97	21/09/2023 13:52:04:523
	R\$ 3.930.9000	46.682.714/0001-28	21/09/2023 13:52:25:377
	R\$ 3.930.8900	32.519.346/0001-97	21/09/2023 13:52:33:237
	R\$ 3.930.7900	46.682.714/0001-28	21/09/2023 13:52:44:410
	R\$ 3.930.7800	32.519.346/0001-97	21/09/2023 13:53:01:743
	R\$ 3.930.6800	46.682.714/0001-28	21/09/2023 13:53:06:347
	R\$ 3.930.6700	32.519.346/0001-97	21/09/2023 13:53:23:953
	R\$ 3.930.5700	46.682.714/0001-28	21/09/2023 13:53:46:960
	R\$ 3.930.5600	32.519.346/0001-97	21/09/2023 13:53:56:537
	R\$ 3.930.4600	46.682.714/0001-28	21/09/2023 13:54:14:857
	R\$ 3.930.4500	32.519.346/0001-97	21/09/2023 13:54:22:353
	R\$ 3.930.3500	46.682.714/0001-28	21/09/2023 13:54:32:820
	R\$ 3.930.3400	32.519.346/0001-97	21/09/2023 13:54:41:027
	R\$ 3.930.2400	46.682.714/0001-28	21/09/2023 13:54:53:477
	R\$ 3.930.2300	32.519.346/0001-97	21/09/2023 13:55:09:087
	R\$ 3.930.1300	46.682.714/0001-28	21/09/2023 13:55:12:500
	R\$ 3.930.1200	32.519.346/0001-97	21/09/2023 13:55:33:197
	R\$ 3.930.0200	46.682.714/0001-28	21/09/2023 13:55:35:680
	R\$ 3.930.0100	32.519.346/0001-97	21/09/2023 13:55:57:800
	R\$ 3.929.9100	46.682.714/0001-28	21/09/2023 13:55:58:690
	R\$ 3.929.9000	32.519.346/0001-97	21/09/2023 13:56:17:490
	R\$ 3.929.8000	46.682.714/0001-28	21/09/2023 13:56:20:960
	R\$ 3.929.7900	32.519.346/0001-97	21/09/2023 13:56:38:303
	R\$ 3.929.6900	46.682.714/0001-28	21/09/2023 13:56:42:773
	R\$ 3.929.6800	32.519.346/0001-97	21/09/2023 13:56:59:887
	R\$ 3.929.5800	46.682.714/0001-28	21/09/2023 13:57:13:397
	R\$ 3.929.5700	32.519.346/0001-97	21/09/2023 13:57:27:600
	R\$ 3.929.4700	46.682.714/0001-28	21/09/2023 13:57:34:090
	R\$ 3.929.4600	32.519.346/0001-97	21/09/2023 13:57:48:933
	R\$ 3.929.3600	46.682.714/0001-28	21/09/2023 13:57:54:703
	R\$ 3.929.3500	32.519.346/0001-97	21/09/2023 13:58:05:477
	R\$ 3.929.2500	46.682.714/0001-28	21/09/2023 13:58:12:353
	R\$ 3.929.2400	32.519.346/0001-97	21/09/2023 13:58:23:503

	R\$ 3.929.1400	46.682.714/0001-28	21/09/2023 13:58:33:457
	R\$ 3.929.1300	32.519.346/0001-97	21/09/2023 13:58:43:817
	R\$ 3.929.0300	46.682.714/0001-28	21/09/2023 13:58:53:490
	R\$ 3.929.0200	32.519.346/0001-97	21/09/2023 13:59:16:837
	R\$ 3.928.9200	46.682.714/0001-28	21/09/2023 13:59:23:127
	R\$ 3.928.9100	32.519.346/0001-97	21/09/2023 13:59:43:177
	R\$ 3.928.8100	46.682.714/0001-28	21/09/2023 13:59:53:750
	R\$ 3.928.8000	32.519.346/0001-97	21/09/2023 14:00:01:653
	R\$ 3.928.7000	46.682.714/0001-28	21/09/2023 14:00:19:553
	R\$ 3.928.6900	32.519.346/0001-97	21/09/2023 14:00:31:327
	R\$ 3.928.5900	46.682.714/0001-28	21/09/2023 14:00:36:953
	R\$ 3.928.5800	32.519.346/0001-97	21/09/2023 14:00:53:477
	R\$ 3.928.4800	46.682.714/0001-28	21/09/2023 14:01:01:257
	R\$ 3.928.4700	32.519.346/0001-97	21/09/2023 14:01:18:030
	R\$ 3.928.3700	46.682.714/0001-28	21/09/2023 14:01:23:710
	R\$ 3.928.3600	32.519.346/0001-97	21/09/2023 14:01:42:073
	R\$ 3.928.2600	46.682.714/0001-28	21/09/2023 14:01:46:113
	R\$ 3.928.2500	32.519.346/0001-97	21/09/2023 14:02:06:837
	R\$ 3.928.1500	46.682.714/0001-28	21/09/2023 14:02:10:177
	R\$ 3.928.1400	32.519.346/0001-97	21/09/2023 14:02:24:100
	R\$ 3.928.0400	46.682.714/0001-28	21/09/2023 14:02:32:457
	R\$ 3.928.0300	32.519.346/0001-97	21/09/2023 14:02:48:373
	R\$ 3.927.9300	46.682.714/0001-28	21/09/2023 14:02:49:320
	R\$ 3.927.9200	32.519.346/0001-97	21/09/2023 14:03:06:163
	R\$ 3.927.8200	46.682.714/0001-28	21/09/2023 14:03:07:253
	R\$ 3.927.8100	32.519.346/0001-97	21/09/2023 14:03:28:287
	R\$ 3.927.7100	46.682.714/0001-28	21/09/2023 14:03:34:847
	R\$ 3.927.7000	32.519.346/0001-97	21/09/2023 14:03:54:473
	R\$ 3.927.6000	46.682.714/0001-28	21/09/2023 14:03:55:520
	R\$ 3.927.5900	32.519.346/0001-97	21/09/2023 14:04:14:943
	R\$ 3.927.4900	46.682.714/0001-28	21/09/2023 14:04:16:243
	R\$ 3.927.4800	32.519.346/0001-97	21/09/2023 14:04:33:413
	R\$ 3.927.3800	46.682.714/0001-28	21/09/2023 14:04:34:630
	R\$ 3.927.3700	32.519.346/0001-97	21/09/2023 14:04:56:527
	R\$ 3.927.2700	46.682.714/0001-28	21/09/2023 14:04:57:770
	R\$ 3.927.2600	32.519.346/0001-97	21/09/2023 14:05:17:503
	R\$ 3.927.1600	46.682.714/0001-28	21/09/2023 14:05:22:703
	R\$ 3.927.1500	32.519.346/0001-97	21/09/2023 14:05:43:263
	R\$ 3.927.0500	46.682.714/0001-28	21/09/2023 14:05:55:880
	R\$ 3.927.0400	32.519.346/0001-97	21/09/2023 14:06:02:633
	R\$ 3.926.9400	46.682.714/0001-28	21/09/2023 14:06:15:153
	R\$ 3.926.9300	32.519.346/0001-97	21/09/2023 14:06:37:700
	R\$ 3.926.8300	46.682.714/0001-28	21/09/2023 14:06:41:657
	R\$ 3.926.8200	32.519.346/0001-97	21/09/2023 14:07:00:593
	R\$ 3.926.7200	46.682.714/0001-28	21/09/2023 14:07:01:937
	R\$ 3.926.7100	32.519.346/0001-97	21/09/2023 14:07:20:890
	R\$ 3.926.6100	46.682.714/0001-28	21/09/2023 14:07:26:843
	R\$ 3.926.6000	32.519.346/0001-97	21/09/2023 14:07:47:600
	R\$ 3.926.5000	46.682.714/0001-28	21/09/2023 14:07:50:450
	R\$ 3.926.4900	32.519.346/0001-97	21/09/2023 14:08:10:463
	R\$ 3.926.3900	46.682.714/0001-28	21/09/2023 14:08:13:500
	R\$ 3.926.3800	32.519.346/0001-97	21/09/2023 14:08:29:453
	R\$ 3.926.2800	46.682.714/0001-28	21/09/2023 14:08:34:887
	R\$ 3.926.2700	32.519.346/0001-97	21/09/2023 14:08:52:247
	R\$ 3.926.1700	46.682.714/0001-28	21/09/2023 14:08:53:963
	R\$ 3.926.1600	32.519.346/0001-97	21/09/2023 14:09:14:843
	R\$ 3.926.0600	46.682.714/0001-28	21/09/2023 14:09:23:760
	R\$ 3.926.0500	32.519.346/0001-97	21/09/2023 14:09:41:653
	R\$ 3.925.9500	46.682.714/0001-28	21/09/2023 14:09:51:433
	R\$ 3.925.9400	32.519.346/0001-97	21/09/2023 14:10:02:673

	R\$ 3.925.8400	46.682.714/0001-28	21/09/2023 14:10:16:657
	R\$ 3.925.8300	32.519.346/0001-97	21/09/2023 14:10:23:077
	R\$ 3.925.7300	46.682.714/0001-28	21/09/2023 14:10:35:503
	R\$ 3.925.7200	32.519.346/0001-97	21/09/2023 14:10:44:423
	R\$ 3.925.6200	46.682.714/0001-28	21/09/2023 14:10:53:483
	R\$ 3.925.6100	32.519.346/0001-97	21/09/2023 14:11:03:880
	R\$ 3.925.5100	46.682.714/0001-28	21/09/2023 14:11:11:920
	R\$ 3.925.5000	32.519.346/0001-97	21/09/2023 14:11:22:380
	R\$ 3.925.4000	46.682.714/0001-28	21/09/2023 14:11:30:423
	R\$ 3.925.3900	32.519.346/0001-97	21/09/2023 14:11:40:360
	R\$ 3.925.2900	46.682.714/0001-28	21/09/2023 14:11:48:823
	R\$ 3.925.2800	32.519.346/0001-97	21/09/2023 14:12:00:437
	R\$ 3.925.1800	46.682.714/0001-28	21/09/2023 14:12:07:960
	R\$ 3.925.1700	32.519.346/0001-97	21/09/2023 14:12:27:850
	R\$ 3.925.0700	46.682.714/0001-28	21/09/2023 14:12:35:490
	R\$ 3.925.0600	32.519.346/0001-97	21/09/2023 14:12:59:637
	R\$ 3.924.9600	46.682.714/0001-28	21/09/2023 14:13:00:080
	R\$ 3.924.9500	32.519.346/0001-97	21/09/2023 14:13:16:707
	R\$ 3.924.8500	46.682.714/0001-28	21/09/2023 14:13:18:230
	R\$ 3.924.8400	32.519.346/0001-97	21/09/2023 14:13:34:740
	R\$ 3.924.7400	46.682.714/0001-28	21/09/2023 14:13:37:410
	R\$ 3.924.7300	32.519.346/0001-97	21/09/2023 14:13:55:767
	R\$ 3.924.6300	46.682.714/0001-28	21/09/2023 14:13:57:027
	R\$ 3.924.6200	32.519.346/0001-97	21/09/2023 14:14:13:857
	R\$ 3.924.5200	46.682.714/0001-28	21/09/2023 14:14:15:070
	R\$ 3.924.5100	32.519.346/0001-97	21/09/2023 14:14:50:603
	R\$ 3.924.4100	46.682.714/0001-28	21/09/2023 14:14:55:260
	R\$ 3.924.4000	32.519.346/0001-97	21/09/2023 14:15:08:970
	R\$ 3.924.3000	46.682.714/0001-28	21/09/2023 14:15:14:307
	R\$ 3.924.2900	32.519.346/0001-97	21/09/2023 14:15:26:990
	R\$ 3.924.1900	46.682.714/0001-28	21/09/2023 14:15:40:013
	R\$ 3.924.1800	32.519.346/0001-97	21/09/2023 14:15:48:707
	R\$ 3.924.0800	46.682.714/0001-28	21/09/2023 14:16:00:860
	R\$ 3.924.0700	32.519.346/0001-97	21/09/2023 14:16:08:463
	R\$ 3.923.9700	46.682.714/0001-28	21/09/2023 14:16:18:320
	R\$ 3.923.9600	32.519.346/0001-97	21/09/2023 14:16:26:073
	R\$ 3.923.8600	46.682.714/0001-28	21/09/2023 14:16:43:043
	R\$ 3.923.8500	32.519.346/0001-97	21/09/2023 14:16:48:917
	R\$ 3.923.7500	46.682.714/0001-28	21/09/2023 14:17:00:460
	R\$ 3.923.7400	32.519.346/0001-97	21/09/2023 14:17:10:030
	R\$ 3.923.6400	46.682.714/0001-28	21/09/2023 14:17:18:573
	R\$ 3.923.6300	32.519.346/0001-97	21/09/2023 14:17:37:023
	R\$ 3.923.5300	46.682.714/0001-28	21/09/2023 14:17:38:947
	R\$ 3.923.5200	32.519.346/0001-97	21/09/2023 14:17:59:407
	R\$ 3.923.4200	46.682.714/0001-28	21/09/2023 14:18:10:003
	R\$ 3.923.4100	32.519.346/0001-97	21/09/2023 14:18:23:197
	R\$ 3.923.3100	46.682.714/0001-28	21/09/2023 14:18:42:323
	R\$ 3.923.3000	32.519.346/0001-97	21/09/2023 14:18:49:760
	R\$ 3.923.2000	46.682.714/0001-28	21/09/2023 14:19:00:973
	R\$ 3.923.1900	32.519.346/0001-97	21/09/2023 14:19:18:637
	R\$ 3.923.0900	46.682.714/0001-28	21/09/2023 14:19:27:573
	R\$ 3.923.0800	32.519.346/0001-97	21/09/2023 14:19:49:597
	R\$ 3.922.9800	46.682.714/0001-28	21/09/2023 14:19:53:803
	R\$ 3.922.9700	32.519.346/0001-97	21/09/2023 14:20:13:673
	R\$ 3.922.8700	46.682.714/0001-28	21/09/2023 14:20:18:473
	R\$ 3.922.8600	32.519.346/0001-97	21/09/2023 14:20:44:887
	R\$ 3.922.7600	46.682.714/0001-28	21/09/2023 14:20:49:760
	R\$ 3.922.7500	32.519.346/0001-97	21/09/2023 14:21:12:680
	R\$ 3.922.6500	46.682.714/0001-28	21/09/2023 14:21:19:430
	R\$ 3.922.6400	32.519.346/0001-97	21/09/2023 14:21:35:740

	R\$ 3.922.5400	46.682.714/0001-28	21/09/2023 14:21:37:737
	R\$ 3.922.5300	32.519.346/0001-97	21/09/2023 14:21:56:770
	R\$ 3.922.4300	46.682.714/0001-28	21/09/2023 14:22:08:763
	R\$ 3.922.4200	32.519.346/0001-97	21/09/2023 14:22:15:860
	R\$ 3.922.3200	46.682.714/0001-28	21/09/2023 14:22:25:423
	R\$ 3.922.3100	32.519.346/0001-97	21/09/2023 14:22:43:410
	R\$ 3.922.2100	46.682.714/0001-28	21/09/2023 14:22:43:893
	R\$ 3.922.2000	32.519.346/0001-97	21/09/2023 14:23:00:833
	R\$ 3.922.1000	46.682.714/0001-28	21/09/2023 14:23:03:613
	R\$ 3.922.0900	32.519.346/0001-97	21/09/2023 14:23:22:877
	R\$ 3.921.9900	46.682.714/0001-28	21/09/2023 14:23:30:953
	R\$ 3.921.9800	32.519.346/0001-97	21/09/2023 14:23:41:243
	R\$ 3.921.8800	46.682.714/0001-28	21/09/2023 14:23:49:637
	R\$ 3.921.8700	32.519.346/0001-97	21/09/2023 14:24:06:637
	R\$ 3.921.7700	46.682.714/0001-28	21/09/2023 14:24:07:760
	R\$ 3.921.7600	32.519.346/0001-97	21/09/2023 14:24:27:527
	R\$ 3.921.6600	46.682.714/0001-28	21/09/2023 14:24:32:637
	R\$ 3.921.6500	32.519.346/0001-97	21/09/2023 14:24:47:840
	R\$ 3.921.5500	46.682.714/0001-28	21/09/2023 14:24:53:853
	R\$ 3.921.5400	32.519.346/0001-97	21/09/2023 14:25:08:320
	R\$ 3.921.4400	46.682.714/0001-28	21/09/2023 14:25:10:843
	R\$ 3.921.4300	32.519.346/0001-97	21/09/2023 14:25:32:727
	R\$ 3.921.3300	46.682.714/0001-28	21/09/2023 14:25:40:790
	R\$ 3.921.3200	32.519.346/0001-97	21/09/2023 14:26:05:227
	R\$ 3.921.2200	46.682.714/0001-28	21/09/2023 14:26:07:027
	R\$ 3.921.2100	32.519.346/0001-97	21/09/2023 14:26:30:727
	R\$ 3.921.1100	46.682.714/0001-28	21/09/2023 14:26:38:910
	R\$ 3.921.1000	32.519.346/0001-97	21/09/2023 14:26:51:100
	R\$ 3.921.0000	46.682.714/0001-28	21/09/2023 14:27:02:123
	R\$ 3.920.9900	32.519.346/0001-97	21/09/2023 14:27:21:513
	R\$ 3.920.8900	46.682.714/0001-28	21/09/2023 14:27:36:427
	R\$ 3.920.8800	32.519.346/0001-97	21/09/2023 14:27:39:497
	R\$ 3.920.7800	46.682.714/0001-28	21/09/2023 14:27:53:347
	R\$ 3.920.7700	32.519.346/0001-97	21/09/2023 14:27:59:610
	R\$ 3.920.6700	46.682.714/0001-28	21/09/2023 14:28:13:660
	R\$ 3.920.6600	32.519.346/0001-97	21/09/2023 14:28:18:627
	R\$ 3.920.5600	46.682.714/0001-28	21/09/2023 14:28:33:013
	R\$ 3.920.5500	32.519.346/0001-97	21/09/2023 14:28:38:437
	R\$ 3.920.4500	46.682.714/0001-28	21/09/2023 14:28:52:357
	R\$ 3.920.4400	32.519.346/0001-97	21/09/2023 14:29:02:853
	R\$ 3.920.3400	46.682.714/0001-28	21/09/2023 14:29:08:453
	R\$ 3.920.3300	32.519.346/0001-97	21/09/2023 14:29:33:197
	R\$ 3.920.2300	46.682.714/0001-28	21/09/2023 14:29:35:070
	R\$ 3.920.2200	32.519.346/0001-97	21/09/2023 14:29:49:227
	R\$ 3.920.1200	46.682.714/0001-28	21/09/2023 14:29:54:020
	R\$ 3.920.1100	32.519.346/0001-97	21/09/2023 14:30:09:113
	R\$ 3.920.0100	46.682.714/0001-28	21/09/2023 14:30:13:937
	R\$ 3.920.0000	32.519.346/0001-97	21/09/2023 14:30:28:857
	R\$ 3.919.9000	46.682.714/0001-28	21/09/2023 14:30:43:180
	R\$ 3.919.8900	32.519.346/0001-97	21/09/2023 14:30:47:613
	R\$ 3.919.7900	46.682.714/0001-28	21/09/2023 14:31:00:853
	R\$ 3.919.7800	32.519.346/0001-97	21/09/2023 14:31:07:363
	R\$ 3.919.6800	46.682.714/0001-28	21/09/2023 14:31:19:480
	R\$ 3.919.6700	32.519.346/0001-97	21/09/2023 14:31:25:223
	R\$ 3.919.5700	46.682.714/0001-28	21/09/2023 14:31:47:390
	R\$ 3.919.5600	32.519.346/0001-97	21/09/2023 14:31:50:030
	R\$ 3.919.4600	46.682.714/0001-28	21/09/2023 14:32:16:183
	R\$ 3.919.4500	32.519.346/0001-97	21/09/2023 14:32:21:800
	R\$ 3.919.3500	46.682.714/0001-28	21/09/2023 14:32:33:237
	R\$ 3.919.3400	32.519.346/0001-97	21/09/2023 14:32:48:787

	R\$ 3.919.2400	46.682.714/0001-28	21/09/2023 14:32:59:887
	R\$ 3.919.2300	32.519.346/0001-97	21/09/2023 14:33:11:800
	R\$ 3.919.1300	46.682.714/0001-28	21/09/2023 14:33:23:490
	R\$ 3.919.1200	32.519.346/0001-97	21/09/2023 14:33:34:110
	R\$ 3.919.0200	46.682.714/0001-28	21/09/2023 14:33:43:863
	R\$ 3.919.0100	32.519.346/0001-97	21/09/2023 14:34:04:173
	R\$ 3.918.9100	46.682.714/0001-28	21/09/2023 14:34:07:637
	R\$ 3.918.9000	32.519.346/0001-97	21/09/2023 14:34:25:830
	R\$ 3.918.8000	46.682.714/0001-28	21/09/2023 14:34:31:160
	R\$ 3.918.7900	32.519.346/0001-97	21/09/2023 14:34:49:340
	R\$ 3.918.6900	46.682.714/0001-28	21/09/2023 14:34:51:093
	R\$ 3.918.6800	32.519.346/0001-97	21/09/2023 14:35:13:673
	R\$ 3.918.5800	46.682.714/0001-28	21/09/2023 14:35:28:783
	R\$ 3.918.5700	32.519.346/0001-97	21/09/2023 14:35:31:740
	R\$ 3.918.4700	46.682.714/0001-28	21/09/2023 14:35:49:580
	R\$ 3.918.4600	32.519.346/0001-97	21/09/2023 14:35:55:917
	R\$ 3.918.3600	46.682.714/0001-28	21/09/2023 14:36:07:800
	R\$ 3.918.3500	32.519.346/0001-97	21/09/2023 14:36:32:050
	R\$ 3.918.2500	46.682.714/0001-28	21/09/2023 14:36:40:577
	R\$ 3.918.2400	32.519.346/0001-97	21/09/2023 14:37:11:390
	R\$ 3.918.1400	46.682.714/0001-28	21/09/2023 14:37:16:523
	R\$ 3.918.1300	32.519.346/0001-97	21/09/2023 14:37:40:913
	R\$ 3.918.0300	46.682.714/0001-28	21/09/2023 14:37:49:840
	R\$ 3.918.0200	32.519.346/0001-97	21/09/2023 14:38:04:737
	R\$ 3.917.9200	46.682.714/0001-28	21/09/2023 14:38:07:743
	R\$ 3.917.9100	32.519.346/0001-97	21/09/2023 14:38:29:707
	R\$ 3.917.8100	46.682.714/0001-28	21/09/2023 14:38:31:873
	R\$ 3.917.8000	32.519.346/0001-97	21/09/2023 14:38:49:220
	R\$ 3.917.7000	46.682.714/0001-28	21/09/2023 14:38:50:227
	R\$ 3.917.6900	32.519.346/0001-97	21/09/2023 14:39:05:483
	R\$ 3.917.5900	46.682.714/0001-28	21/09/2023 14:39:14:353
	R\$ 3.917.5800	32.519.346/0001-97	21/09/2023 14:39:23:413
	R\$ 3.917.4800	46.682.714/0001-28	21/09/2023 14:39:38:140
	R\$ 3.917.4700	32.519.346/0001-97	21/09/2023 14:39:41:417
	R\$ 3.917.3700	46.682.714/0001-28	21/09/2023 14:39:59:443
	R\$ 3.917.3600	32.519.346/0001-97	21/09/2023 14:40:04:127
	R\$ 3.917.2600	46.682.714/0001-28	21/09/2023 14:40:24:430
	R\$ 3.917.2500	32.519.346/0001-97	21/09/2023 14:40:28:177
	R\$ 3.917.1500	46.682.714/0001-28	21/09/2023 14:40:42:233
	R\$ 3.917.1400	32.519.346/0001-97	21/09/2023 14:40:45:257
	R\$ 3.917.0400	46.682.714/0001-28	21/09/2023 14:41:02:663
	R\$ 3.917.0300	32.519.346/0001-97	21/09/2023 14:41:07:093
	R\$ 3.916.9300	46.682.714/0001-28	21/09/2023 14:41:21:983
	R\$ 3.916.9200	32.519.346/0001-97	21/09/2023 14:41:29:437
	R\$ 3.916.8200	46.682.714/0001-28	21/09/2023 14:41:42:323
	R\$ 3.916.8100	32.519.346/0001-97	21/09/2023 14:41:51:473
	R\$ 3.916.7100	46.682.714/0001-28	21/09/2023 14:42:05:940
	R\$ 3.916.7000	32.519.346/0001-97	21/09/2023 14:42:09:100
	R\$ 3.916.6000	46.682.714/0001-28	21/09/2023 14:42:36:100

Não existem lances de desempate ME/EPP para o item

Eventos do Item

Evento	Dados	Observações
Abertura	21/09/2023 10:40:07	Item aberto para lances.
Encerramento	21/09/2023 14:44:37	Item encerrado para lances.
Encerramento etapa aberta	21/09/2023 14:44:37	Item com etapa aberta encerrada.
Abertura do prazo - Convocação anexa	22/09/2023 10:06:49	Convocado para envio de anexo ao fornecedor TCP ELETROS LTDA, CNPJ/CPF: 49.998.224/0001-23.

Encerramento do prazo - Convocação anexa	22/09/2023 10:15:14	Encerrado o prazo de Convocação de Anexo pelo fornecedor TCP ELETROS LTDA, CNPJ/CPF: 49.998.224/0001-23.
Aceite a proposta	22/09/2023 12:51:35	Aceite individualmente a proposta. Fornecedor: TCP ELETROS LTDA, CNPJ/CPF: 49.998.224/0001-23, pelo melhor lance de R\$ 3.410.0000. Motivo: Compreendendo os critérios de habilitação deste edital no item 4.4, declaro aceitação a proposta melhor definição do item 06, deste certo com valor de R\$ 3.410,00.
Habilitação de fornecedor	22/09/2023 12:52:03	Habilitação em grupo de propostas. Fornecedor: TCP ELETROS LTDA - CNPJ/CPF: 49.998.224/0001-23

Não há interesse de recurso para o item

Troca de Mensagens

Dados		Mensagem
Sistema	21/09/2023 10:30:00	A sessão pública está aberta. Nesta compra haverá um período para a realização da análise de propostas e após este período os itens serão disponibilizados para o início dos lances. Até 20 itens poderão estar em disputa simultaneamente e o período de abertura para disputa será entre 08h00 e 18h00. Mantenha-se conectado.
Sistema	21/09/2023 10:40:01	Etapa de análise das propostas encerradas. A abertura de itens para disputa será iniciada. Mantenha-se conectado.
Sistema	21/09/2023 10:40:02	O item 1 foi aberto. Solicitamos o envio de lances.
Sistema	21/09/2023 10:40:03	O item 2 foi aberto. Solicitamos o envio de lances.
Sistema	21/09/2023 10:40:04	O item 3 foi aberto. Solicitamos o envio de lances.
Sistema	21/09/2023 10:40:05	O item 4 foi aberto. Solicitamos o envio de lances.
Sistema	21/09/2023 10:40:05	Algumas propostas do item 4 estão empatadas. Solicitamos o envio de lances.
Sistema	21/09/2023 10:40:06	O item 5 foi aberto. Solicitamos o envio de lances.
Sistema	21/09/2023 10:40:07	O item 6 foi aberto. Solicitamos o envio de lances.
Sistema	21/09/2023 10:52:15	O item 3 está encerrado.
Sistema	21/09/2023 10:52:47	O item 5 está encerrado.
Sistema	21/09/2023 11:17:04	O item 1 está encerrado.
Sistema	21/09/2023 12:50:54	O item 2 está encerrado.
Sistema	21/09/2023 13:02:48	O item 4 está encerrado.
Sistema	21/09/2023 14:44:37	O item 6 está encerrado.
Sistema	21/09/2023 15:57:41	A etapa de julgamento de propostas foi iniciada. Acompanhe essa etapa na funcionalidade "Acompanhar Julgamento / Habilitação / Admissibilidade".
Pregoeiro	22/09/2023 09:36:32	Para IVAN PEREIRA DE SOUSA 03734015154 - Bom dia Sr. fornecedor solicito que encaminhe o balanço patrimonial completo, sob pena de ser desclassificado do pregão 22/2023, prazo de 2hs, a partir de agora.
Sistema	22/09/2023 09:39:28	Senhor fornecedor IVAN PEREIRA DE SOUSA 03734015154, CNPJ/CPF: 46.682.714/0001-28, solicitação ou envio do anexo referente ao item 1.
Sistema	22/09/2023 10:01:50	Senhor fornecedor TCP ELETROS LTDA, CNPJ/CPF: 49.998.224/0001-23, solicitação ou envio do anexo referente ao item 2.
Sistema	22/09/2023 10:02:43	Senhor fornecedor LICITASP DISTRIBUIDOR DE EQUIPAMENTOS SOCIEDADE UNIPessoal LTDA, CNPJ/CPF: 48.277.417/0001-22, solicitação ou envio do anexo referente ao item 3.
Sistema	22/09/2023 10:04:42	Senhor fornecedor SP DRONES E COMERCIO LTDA, CNPJ/CPF: 44.660.577/0001-03, solicitação ou envio do anexo referente ao item 4.
Sistema	22/09/2023 10:05:38	Senhor fornecedor LICITASP DISTRIBUIDOR DE EQUIPAMENTOS SOCIEDADE UNIPessoal LTDA, CNPJ/CPF: 48.277.417/0001-22, solicitação ou envio do anexo referente ao item 5.
Sistema	22/09/2023 10:06:49	Senhor fornecedor TCP ELETROS LTDA, CNPJ/CPF: 49.998.224/0001-23, solicitação ou envio do anexo referente ao item 6.
Sistema	22/09/2023 10:14:34	Senhor Pregoeiro, o fornecedor TCP ELETROS LTDA, CNPJ/CPF: 49.998.224/0001-23, injeio o anexo para o item 2.
Sistema	22/09/2023 10:15:14	Senhor Pregoeiro, o fornecedor TCP ELETROS LTDA, CNPJ/CPF: 49.998.224/0001-23, injeio o anexo para o item 6.
Sistema	22/09/2023 10:17:08	Senhor Pregoeiro, o fornecedor SP DRONES E COMERCIO LTDA, CNPJ/CPF: 44.660.577/0001-03, injeio o anexo para o item 4.

Sistema	22/09/2023 10:35:05	Senhor Pregoeiro, o fornecedor LICITASP DISTRIBUIDOR DE EQUIPAMENTOS SOCIEDADE UNIPESSOAL LTDA, CNPJ/CPF: 48.277.417/0001-22, envia o anexo para o item 3.
Sistema	22/09/2023 10:35:19	Senhor Pregoeiro, o fornecedor LICITASP DISTRIBUIDOR DE EQUIPAMENTOS SOCIEDADE UNIPESSOAL LTDA, CNPJ/CPF: 48.277.417/0001-22, envia o anexo para o item 5.
Sistema	22/09/2023 11:01:17	Senhor Pregoeiro, o fornecedor IVAN PEREIRA DE SOUSA 03734015154, CNPJ/CPF: 46.682.714/0001-28, injeio o anexo para o item 1.
Sistema	22/09/2023 11:57:07	Senhor fornecedor IVAN PEREIRA DE SOUSA 03734015154, CNPJ/CPF: 46.682.714/0001-28, solicitação ou envio do anexo referente ao item 1.
Sistema	22/09/2023 12:07:53	Senhor Pregoeiro, o fornecedor IVAN PEREIRA DE SOUSA 03734015154, CNPJ/CPF: 46.682.714/0001-28, injeio o anexo para o item 1.
Sistema	22/09/2023 12:52:05	Srs. Fornecedores, está aberto o prazo para registro de intenção de recursos para os itens/grupos em situação de 'aceito e habilitado' ou 'cancelado sem julgamento'.
Pregoeiro	22/09/2023 12:53:12	Foi informado o prazo final para registro de intenção de recursos: 22/09/2023 às 13h23.

Eventos da Licitação

Evento	Dados/hora	Observações
Equipe de alteração	09/08/2023 09:56:14	
Abertura da sessão pública	21/09/2023 10:30:00	Abertura da sessão pública
Encerramento da análise de propostas	21/09/2023 10:40:01	Etapa de análise das propostas encerradas.
Julgamento de propostas	21/09/2023 15:57:41	Início da etapa de julgamento de propostas
Abertura do prazo	22/09/2023 12:52:05	Abertura de prazo para intenção de recurso
Fechamento do prazo	22/09/2023 12:53:12	Encerramento do prazo para registro de reclamação de recurso: 22/09/2023 às 13h23.

Após o encerramento da Sessão Pública, os licitantes melhores classificados foram declarados vencedores dos itens relacionados. Foi divulgado o resultado da Sessão Pública e foi concedido o prazo recursal conforme preconiza o artigo 45, do Decreto Nº 10.024 de 20 de setembro de 2019. Nada mais tendo a declaração, foi encerrada a sessão às 13:26 horas do dia 22 de setembro de 2023, cujo ata foi lavrada e assinado pelo Pregoeiro e Equipe de Apoio.

FELISBERTO DE SOUSA ROCHA
Pregoeiro Oficial

ANTONIO ARAUJO DE PAIVA
Equipe de Apoio

FLAVIO HONORIO RUZAFÁ
Equipe de Apoio

JOSE CARLOS PEREIRA LIRA
Equipe de Apoio

 Imprimir o Relatório

Voltar



Anexo III - MIDIA ESPECIALI.pdf



Relatório de Cotação: água e gás

Pesquisa realizada entre 06/12/2023 12:27:51 e 06/12/2023 12:49:06

Relatório gerado no dia 06/12/2023 12:54:09 (IP: 200.227.18.66)

Em conformidade com a Instrução Normativa Nº 65 de 07 de Julho de 2021.

Método Matemático Aplicado: Média Aritmética dos preços obtidos - Preço calculado com base na média aritmética de todos os preços selecionados pelo usuário para aquele determinado Item.

Conforme Instrução Normativa Nº 65 de 07 de Julho de 2021, no Artigo 3º, "A pesquisa de preços será materializada em documento que conterá: INC V-Método matemático aplicado para a definição do valor estimado."

Item 1: água mineral 20 L

PREÇOS / PROPOSTAS	QUANTIDADE	PREÇO ESTIMADO	PERCENTUAL	PREÇO EST. CALCULADO	% VALOR GLOBAL	TOTAL
10 / 36	1	R\$ 7,68 (un)	-	R\$ 7,68	5,5%	R\$ 7,68
Preço Compras Governamentais	Órgão Público			Identificação	Data Licitação	Preço
1	SECRETARIA DE ESTADO INDÚSTRIA, CIÊNCIA E TECNOLOGIA-AC			NºPregão:4012023 UASG:927996	26/10/2023	R\$ 6,00
2	SECRETARIA DE ESTADO INDÚSTRIA, CIÊNCIA E TECNOLOGIA-AC			NºPregão:4012023 UASG:927996	26/10/2023	R\$ 10,00
3	INST.BRAS.DO MEIO AMB.E DOS REC.NAT.RENOVAV.IIBAMA			Dispensa de Licitação Nº 8/2023 UASG: 193105	01/09/2023	R\$ 8,50
4	INST.BRAS.DO MEIO AMB.E DOS REC.NAT.RENOVAV.IIBAMA			Dispensa de Licitação Nº 7/2023 UASG: 193105	01/07/2023	R\$ 7,50
5	SECRETARIA DE ESTADO INDÚSTRIA, CIÊNCIA E TECNOLOGIA-AC			NºPregão:1612023 UASG:927996	07/06/2023	R\$ 6,00
6	MINISTÉRIO DA EDUCAÇÃO Secretaria Executiva Subsecretaria de Planejamento e Orçamento Instituto Federal de Educação, Ciencia e Tecnologia do Acre			NºPregão:72023 UASG:158156	06/06/2023	R\$ 9,40
7	SECRETARIA DE ESTADO INDÚSTRIA, CIÊNCIA E TECNOLOGIA-AC			NºPregão:1252023 UASG:927996	15/05/2023	R\$ 5,38
8	GOVERNO DO ESTADO DO ACRE Tribunal de Justica do Estado do acre			NºPregão:282023 UASG:925509	26/04/2023	R\$ 11,00
9	MINISTERIO DA ECONOMIA DELEGACIA DA REC.FEDERAL EM RIO BRANCO/AC			Dispensa de Licitação Nº 1/2023 UASG: 170205	01/04/2023	R\$ 6,25
10	MINISTÉRIO DA EDUCAÇÃO Fundação Universidade Federal do Acre			NºPregão:52023 UASG:154044	17/03/2023	R\$ 6,77
Valor Unitário						R\$ 7,68

Mediana dos Preços Obtidos: R\$ 7,13

Média dos Preços Obtidos: R\$ 7,68



Item 2: agua mineral 500ml

PREÇOS / PROPOSTAS	QUANTIDADE	PREÇO ESTIMADO	PERCENTUAL	PREÇO EST. CALCULADO	% VALOR GLOBAL	TOTAL	
4 / 14	1	R\$ 1,74 (un)	-	R\$ 1,74	1,2%	R\$ 1,74	
Preço Compras Governamentais	Órgão Público	Identificação			Data Licitação	Preço	
	1	MINISTÉRIO DA DEFESA Comando do Exército Comando Militar da Amazônia 16ªBrigada de Infantaria de Selva 61ªBatalhão de Infantaria de Selva			NºPregão:12023 UASG:160536	17/07/2023	R\$ 2,09
	2	MINISTÉRIO DA DEFESA Comando do Exército Comando Militar da Amazônia 17ªBrigada de Infantaria de Selva Comando de Fronteira do Acre/4ºBIS			NºPregão:62023 UASG:160002	26/06/2023	R\$ 1,20
	3	INSTIT. NAC. DE COLONIZACAO E REFORMA AGRARIA INCRA			Dispensa de Licitação Nº 3/2023 UASG: 373015	01/06/2023	R\$ 0,75
	4	GOVERNO DO ESTADO DO ACRE Tribunal de Justica do Estado do acre			NºPregão:242023 UASG:925509	14/04/2023	R\$ 2,92
Valor Unitário						R\$ 1,74	
Mediana dos Preços Obtidos: R\$ 1,65				Média dos Preços Obtidos: R\$ 1,74			

Item 3: gas glp 13kg

PREÇOS / PROPOSTAS	QUANTIDADE	PREÇO ESTIMADO	PERCENTUAL	PREÇO EST. CALCULADO	% VALOR GLOBAL	TOTAL	
6 / 10	1	R\$ 130,06 (un)	-	R\$ 130,06	93,2%	R\$ 130,06	
Preço Compras Governamentais	Órgão Público	Identificação			Data Licitação	Preço	
	1	SECRETARIA DE ESTADO INDÚSTRIA, CIÊNCIA E TECNOLOGIA-AC			NºPregão:4012023 UASG:927996	26/10/2023	R\$ 97,50
	2	SECRETARIA DE ESTADO INDÚSTRIA, CIÊNCIA E TECNOLOGIA-AC			NºPregão:4012023 UASG:927996	26/10/2023	R\$ 122,00
	3	SECRETARIA DE ESTADO INDÚSTRIA, CIÊNCIA E TECNOLOGIA-AC			NºPregão:4012023 UASG:927996	26/10/2023	R\$ 111,50
	4	SECRETARIA DE ESTADO INDÚSTRIA, CIÊNCIA E TECNOLOGIA-AC			NºPregão:4012023 UASG:927996	26/10/2023	R\$ 130,00
	5	SECRETARIA DE ESTADO INDÚSTRIA, CIÊNCIA E TECNOLOGIA-AC			NºPregão:4012023 UASG:927996	26/10/2023	R\$ 157,50
	6	SECRETARIA DE ESTADO INDÚSTRIA, CIÊNCIA E TECNOLOGIA-AC			NºPregão:2142023 UASG:927996	17/07/2023	R\$ 161,88
	Valor Unitário						R\$ 130,06
Mediana dos Preços Obtidos: R\$ 126,00			Média dos Preços Obtidos: R\$ 130,06				

Valor Global: R\$ 139,48



Valor do item em relação ao total

- 1) água mineral 20...
- 2) água mineral...
- 3) gas glp 13kg

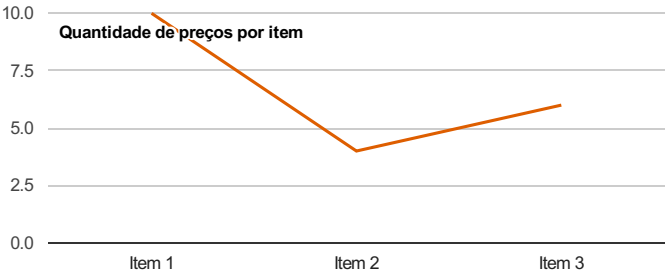
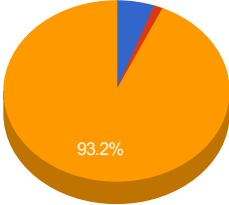

Detalhamento dos Itens

Item 1: água mineral 20 L		
Preço Estimado: R\$ 7,68 (un)	Percentual: -	Preço Estimado Calculado: R\$ 7,68
Média dos Preços Obtidos: R\$ 7,68		
Quantidade	Descrição	Observação
1 Galão	água mineral 20L	

Preço (Compras Governamentais) 1: Mediana das Propostas Finais R\$ 6,00

Inc. I Art. 5º da IN 65 de 07 de Julho de 2021

Órgão: SECRETARIA DE ESTADO INDÚSTRIA, CIÊNCIA E TECNOLOGIA-AC	Data: 26/10/2023 09:15
Objeto: Contratação de empresa para a aquisição de água tipo mineral potável acondicionada em vasilhames de 20 litros(somente líquido), vasilhames de 20 litros com água (completo), água mineral em embalagem de copos de plásticos de 200ml, água mineral em embalagem de garrafas de plásticos de 500ml, e carga de gás liquefeito de petróleo (gás de cozinha) nos tamanhos de 5kg, 8kg, 13kg e 45kg, para atender as demandas administrativas e operacionais dos batalhões da capital e interior CBMAC.	Modalidade: Pregão Eletrônico
	SRP: SIM
	Identificação: NºPregão:4012023 / UASG:927996
	Lote/Item: 5/15
	Ata: Link Ata
	Fonte: www.comprasgovernamentais.gov.br
Descrição: Água mineral natural - Tipo: Sem Gás, Material Embalagem: Plástico, Tipo Embalagem: Retornável,	Quantidade: 4.000
CatMat: 445485 - ÁGUA MINERAL NATURAL	Unidade: Garrafão 20,00 L
	UF: AC

CNPJ	Razão Social do Fornecedor	Valor da Proposta Final
34.702.431/0001-11	RAIMUNDO NONATO DAS NEVES FILHO	R\$ 5,00
VENCEDOR		
Marca: MONTE MARIO		
Fabricante: MONTE MARIO		
Modelo: UNIDADE		
Descrição: GUA MINERAL POTÁVEL, sem gás, acondicionada em garraçõesfabricados em polietileno, retornáveis, sem rupturas ou emendas, transparentes / translúcidos, dentrodos padrões estabelecidos pelo Departamento Nacional de ProduçãoMineral - DNPM e Agência Nacional de Vigilância Sanitária - ANVISA, com marca, procedência e validade impressas na embalagem,capacidade de 20 (vinte) litros,entregue em regime de comodato, com lacre de segurança, com validade mínima de 06 (seis) meses. Local de entregue: PARA O MUNICIPIO DE RIO BRANCO		
Estado: AC	Cidade: Rio Branco	Endereço: AV CEARA, 3.201
		Telefone: (68) 3227-3248
42.720.814/0001-40	JM PROMOCOES E EVENTOS LTDA	R\$ 5,08
Marca: VERÁGUA		
Fabricante: VERÁGUA		
Modelo: VERÁGUA 20 L		
Descrição: Tipo: Sem Gás, Material Embalagem: Plástico, Tipo Embalagem: Retornável,		
Endereço:		



CNPJ	Razão Social do Fornecedor				Valor da Proposta Final	
05.511.061/0001-37	AUGUSTO S. DE ARAUJO - EIRELI				R\$ 5,75	
Marca: CRISTALINA Fabricante: CRISTALINA Modelo: UND Descrição: ÁGUA MINERAL POTÁVEL, sem gás, acondicionada em garrações fabricados em polietileno, retornáveis, sem rupturas ou emendas, transparentes / translúcidos, dentro dos padrões estabelecidos pelo Departamento Nacional de Produção Mineral - DNPM e Agência Nacional de Vigilância Sanitária - ANVISA, com marca, procedência e validade impressas na embalagem, capacidade de 20 (vinte) litros, entregue em regime de comodato, com lacre de segurança, com validade mínima de 06 (seis) meses. Local de entregue: PARA O MUNICIPIO DE RIO BRANCO						
Estado: AC	Cidade: Rio Branco	Endereço: R 6 DE AGOSTO, 547	Nome de Contato: Aldeise	Telefone: (68) 3026-4868	Email: aldeisasamuel@gmail.com	
07.908.263/0001-42	J DANTAS SILVA EIRELI				R\$ 5,99	
Marca: minerale Fabricante: minerale Modelo: und Descrição: "ÁGUA MINERAL POTÁVEL, sem gás, acondicionada em garrações fabricados em polietileno, retornáveis, sem rupturas ou emendas, transparentes / translúcidos, dentro dos padrões estabelecidos pelo Departamento Nacional de Produção Mineral - DNPM e Agência Nacional de Vigilância Sanitária - ANVISA, com marca, procedência e validade impressas na embalagem, capacidade de 20 (vinte) litros, entregue em regime de comodato, com lacre de segurança, com validade mínima de 06 (seis) meses. Local de entregue: PARA O MUNICIPIO DE RIO BRANCO"						
Estado: AC	Cidade: Cruzeiro do Sul	Endereço: EST DO AEROPORTO, 1490	Nome de Contato: ROBERTO	Telefone: (68) 3322-5301	Email: cafesoberano@hotmail.com	
39.286.296/0001-94	R. B. DA SILVA				R\$ 6,00	
Marca: CRISTALINA Fabricante: CRISTALINA Modelo: CRISTALINA Descrição: Tipo: Sem Gás, Material Embalagem: Plástico, Tipo Embalagem: Retornável,						
Estado: AC	Cidade: Rio Branco	Endereço: AVENIDA BRASIL, 776	Telefone: (68) 9972-2040		Email: escritoriocontabil.aj@gmail.com	
14.513.486/0001-76	MARIA SILVA DOS SANTOS 23310499200				R\$ 6,00	
Marca: VERAGUA Fabricante: VERAGUA Modelo: VERAGUA Descrição: ÁGUA MINERAL POTÁVEL, SEM GÁS, ACONDICIONADA EM GARRAÇÕES FABRICADOS EM POLIETILENO, RETORNÁVEIS, SEM RUPTURAS OU EMENDAS, TRANSPARENTES / TRANSLÚCIDOS, DENTRO DOS PADRÕES ESTABELECIDOS PELO DEPARTAMENTO NACIONAL DE PRODUÇÃO MINERAL - DNPM E AGÊNCIA NACIONAL DE VIGILÂNCIA SANITÁRIA - ANVISA, COM MARCA, PROCEDÊNCIA E VALIDADE IMPRESSAS NA EMBALAGEM, CAPACIDADE DE 20 (VINTE) LITROS, ENTREGUE EM REGIME DE COMODATO, COM LACRE DE SEGURANÇA, COM VALIDADE MÍNIMA DE 06 (SEIS) MESES. LOCAL DE ENTREGUE: PARA O MUNICIPIO DE XAPURI.						
Estado: AC	Cidade: Cruzeiro do Sul	Endereço: R RIO DE JANEIRO, 521	Telefone: (68) 3322-7888		Email: ederfidelis@hotmail.com	
22.172.177/0001-08	MS SERVICOS, COMERCIO E REPRESENTACOES - EIRELI				R\$ 6,50	
Marca: MONTE MÁRIO/ 20L Fabricante: MONTE MÁRIO/ 20L Modelo: MONTE MÁRIO/ 20L Descrição: ÁGUA MINERAL POTÁVEL, sem gás, acondicionada em garrações fabricados em polietileno, retornáveis, sem rupturas ou emendas, transparentes / translúcidos, dentro dos padrões estabelecidos pelo Departamento Nacional de Produção Mineral - DNPM e Agência Nacional de Vigilância Sanitária - ANVISA, com marca, procedência e validade impressas na embalagem, capacidade de 20 (vinte) litros, entregue em regime de comodato, com lacre de segurança, com validade mínima de 06 (seis) meses. Local de entregue: PARA O MUNICIPIO DE RIO BRANCO						
Estado: AC	Cidade: Rio Branco	Endereço: R MINAS GERAIS, 900			Telefone: (68) 9976-4039	
50.861.265/0001-52	50.861.265 GABRIEL BARROS DOS SANTOS				R\$ 10,00	
Marca: CONFORME EDITAL Fabricante: Conforme edital Modelo: Conforme edital Descrição: CONFORME EDITAL						
Endereço: ,						



CNPJ		Razão Social do Fornecedor			Valor da Proposta Final	
10.496.033/0001-28		A. A. C. ROCHA			R\$ 12,00	
Marca: Ribeiragua						
Fabricante: Ribeiragua						
Modelo: Ribeiragua						
Descrição: "ÁGUA MINERAL POTÁVEL, sem gás, acondicionada em garrações fabricados em polietileno, retornáveis, sem rupturas ou emendas, transparentes / translúcidos, dentro dos padrões estabelecidos pelo Departamento Nacional de Produção Mineral - DNPM e Agência Nacional de Vigilância Sanitária - ANVISA, com marca, procedência e validade impressas na embalagem, capacidade de 20 (vinte) litros, entregue em regime de comodato, com lacre de segurança, com validade mínima de 06 (seis) meses. Local de entrega: PARA O MUNICIPIO DE RIO BRANCO"						
Estado:	Cidade:	Endereço:	Nome de Contato:	Telefone:	Email:	
AC	Rio Branco	R 20 DE MARCO Q: 13 C: 03, 03	Antonyo Aylton da Cunha Rocha	(68) 3228-1010	distribuidora_arocho@hotmail.com	

Preço (Compras Governamentais) 2: Mediana das Propostas Finais

R\$ 10,00

Inc. I Art. 5º da IN 65 de 07 de Julho de 2021

Órgão: SECRETARIA DE ESTADO INDÚSTRIA, CIÊNCIA E TECNOLOGIA-AC	Data: 26/10/2023 09:15
Objeto: Contratação de empresa para a aquisição de água tipo mineral potável acondicionada em vasilhames de 20 litros(somente líquido), vasilhames de 20 litros com água (completo), água mineral em embalagem de copos de plásticos de 200ml, água mineral em embalagem de garrafas de plásticos de 500ml, e carga de gás liquefeito de petróleo (gás de cozinha) nos tamanhos de 5kg, 8kg, 13kg e 45kg, para atender as demandas administrativas e operacionais dos batalhões da capital e interior CBMAC.	Modalidade: Pregão Eletrônico
	SRP: SIM
Descrição: Água mineral natural - Tipo: Sem Gás, Material Embalagem: Plástico, Tipo Embalagem: Retornável,	Identificação: N°Pregão:4012023 / UASG:927996
CatMat: 445485 - ÁGUA MINERAL NATURAL	Lote/Item: 9/29
	Ata: Link Ata
	Fonte: www.comprasgovernamentais.gov.br
	Quantidade: 2.000
	Unidade: Garrafão 20,00 L
	UF: AC

CNPJ		Razão Social do Fornecedor			Valor da Proposta Final
07.908.263/0001-42		J DANTAS SILVA EIRELI			R\$ 9,99
VENCEDOR					
Marca: minerale					
Fabricante: minerale					
Modelo: und					
Descrição: "ÁGUA MINERAL POTÁVEL, sem gás, acondicionada em garrações fabricados em polietileno, retornáveis, sem rupturas ou emendas, transparentes/translúcidos, dentro dos padrões estabelecidos pelo Departamento Nacional de Produção Mineral - DNPM e Agência Nacional de Vigilância Sanitária - ANVISA, com marca, procedência e validade impressas na embalagem, capacidade de 20 (vinte) litros, entregue em regime de comodato, com lacre de segurança, com validade mínima de 06 (seis) meses. Local de entrega: PARA O MUNICÍPIO DE FEIJÓ."					
Estado:	Cidade:	Endereço:	Nome de Contato:	Telefone:	Email:
AC	Cruzeiro do Sul	EST DO AEROPORTO, 1490	ROBERTO	(68) 3322-5301	cafesoberano@hotmail.com

14.513.486/0001-76		MARIA SILVA DOS SANTOS 23310499200		R\$ 10,00	
Marca: VERAGUA					
Fabricante: VERAGUA					
Modelo: VERAGUA					
Descrição: ÁGUA MINERAL POTÁVEL, SEM GÁS, ACONDICIONADA EM GARRAÇÕES FABRICADOS EM POLIETILENO, RETORNÁVEIS, SEM RUPTURAS OU EMENDAS, TRANSPARENTES / TRANSLÚCIDOS, DENTRO DOS PADRÕES ESTABELECIDOS PELO DEPARTAMENTO NACIONAL DE PRODUÇÃO MINERAL - DNPM E AGÊNCIA NACIONAL DE VIGILÂNCIA SANITÁRIA - ANVISA, COM MARCA, PROCEDÊNCIA E VALIDADE IMPRESSAS NA EMBALAGEM, CAPACIDADE DE 20 (VINTE) LITROS, ENTREGUE EM REGIME DE COMODATO, COM LACRE DE SEGURANÇA, COM VALIDADE MÍNIMA DE 06 (SEIS) MESES. LOCAL DE ENTREGUE: PARA O MUNICÍPIO DE FEIJÓ.					
Estado:		Cidade:		Endereço:	
AC		Cruzeiro do Sul		R RIO DE JANEIRO, 521	
				Telefone:	
				(68) 3322-7888	
				Email:	
				ederfidelis@hotmail.com	

05.511.061/0001-37		AUGUSTO S. DE ARAUJO - EIRELI			R\$ 13,75
Marca: CRISTAL					
Fabricante: CRISTAL					
Modelo: UND					
Descrição: ÁGUA MINERAL POTÁVEL, sem gás, acondicionada em garrações fabricados em polietileno, retornáveis, sem rupturas ou emendas, transparentes / translúcidos, dentro dos padrões estabelecidos pelo Departamento Nacional de Produção Mineral - DNPM e Agência Nacional de Vigilância Sanitária - ANVISA, com marca, procedência e validade impressas na embalagem, capacidade de 20 (vinte) litros, entregue em regime de comodato, com lacre de segurança, com validade mínima de 06 (seis) meses. Local de entregue: PARA O MUNICÍPIO DE FEIJÓ.					
Estado:	Cidade:	Endereço:	Nome de Contato:	Telefone:	Email:
AC	Rio Branco	R 6 DE AGOSTO, 547	Aldeise	(68) 3026-4868	aldeisasamuel@gmail.com



Preço (Compras Governamentais) 3: Mediana das Propostas Finais**R\$ 8,50***Inc. I Art. 5º da IN 65 de 07 de Julho de 2021*

Órgão: INST.BRAS.DO MEIO AMB.E DOS REC.NAT.RENOVAV. IBAMA	Data: 01/09/2023 00:00
Objeto: Aquisição de Água mineral natural ou potável de mesa acondicionada em garrações de 20 litros	Modalidade: Dispensa de Licitação
Descrição: ÁGUA MINERAL NATURAL - ÁGUA MINERAL NATURAL, TIPO SEM GÁS, MATERIAL EMBALAGEM PLÁSTICO, TIPO EMBALAGEM RETORNÁVEL	SRP: NÃO
CatMat: 445485 - ÁGUA MINERAL NATURAL	Identificação: Dispensa de Licitação Nº 8/2023 / UASG: 193105
	Lote/Item: 1/1
	Ata: N/A
	Fonte: www.comprasgovernamentais.gov.br
	Quantidade: 100
	Unidade: Garrafão 20,00 L
	UF: AC

CNPJ	Razão Social do Fornecedor	Valor da Proposta Final
05.442.853/0001-05 *VENCEDOR*	ANTONIO EDNALDO DE LIMA HENRIQUE	R\$ 8,50
Marca: riberagua		
Fabricante: Fabricante não informado		
Descrição: ÁGUA MINERAL NATURAL, TIPO SEM GÁS, MATERIAL EMBALAGEM PLÁSTICO, TIPO EMBALAGEM RETORNÁVEL		
Estado: AC	Cidade: Sena Madureira	Endereço: PC SEBASTIAO DANZICOURT, 76

Preço (Compras Governamentais) 4: Mediana das Propostas Finais**R\$ 7,50***Inc. I Art. 5º da IN 65 de 07 de Julho de 2021*

Órgão: INST.BRAS.DO MEIO AMB.E DOS REC.NAT.RENOVAV. IBAMA	Data: 01/07/2023 00:00
Objeto: Aquisição, sob demanda, de recarga de Botijão de Gás Liquefeito de Petróleo - GLP (gás de cozinha), com capacidade para 13 kg.	Modalidade: Dispensa de Licitação
Descrição: ÁGUA MINERAL NATURAL - ÁGUA MINERAL NATURAL, TIPO SEM GÁS, MATERIAL EMBALAGEM PLÁSTICO, TIPO EMBALAGEM RETORNÁVEL	SRP: NÃO
CatMat: 445485 - ÁGUA MINERAL NATURAL	Identificação: Dispensa de Licitação Nº 7/2023 / UASG: 193105
	Lote/Item: 2/1
	Ata: N/A
	Fonte: www.comprasgovernamentais.gov.br
	Quantidade: 150
	Unidade: Garrafão 20,00 L
	UF: AC

CNPJ	Razão Social do Fornecedor	Valor da Proposta Final
40.712.464/0001-45 *VENCEDOR*	CRISTALINA DISTRIBUICAO E VAREJO LTDA	R\$ 7,50
Marca: cristalina		
Fabricante: Fabricante não informado		
Descrição: ÁGUA MINERAL NATURAL, TIPO SEM GÁS, MATERIAL EMBALAGEM PLÁSTICO, TIPO EMBALAGEM RETORNÁVEL		
Endereço: ,		

Preço (Compras Governamentais) 5: Mediana das Propostas Finais**R\$ 6,00***Inc. I Art. 5º da IN 65 de 07 de Julho de 2021*

Órgão: SECRETARIA DE ESTADO INDÚSTRIA, CIÊNCIA E TECNOLOGIA-AC

Data: 07/06/2023 09:15

Objeto: Constitui objeto deste termo o Registro de Preços para aquisição de material de consumo, (água mineral natural sem gás), visando atender as demandas da Secretaria de Estado da Mulher - SEMULHER, no município de Rio Branco – AC, conforme especificações, quantidades e exigências estabelecidas neste Termo de Referência – Anexo I..

Modalidade: Pregão Eletrônico

SRP: SIM

Identificação: NºPregão:1612023 / UASG:927996

Lote/Item: /1

Ata: [Link Ata](#)

Adjudicação: 07/06/2023 11:43

Fonte: www.comprasgovernamentais.gov.br

Quantidade: 3.000

Unidade: Garrafão 20,00 L

UF: AC

Descrição: Água mineral natural - Água Mineral Natural Tipo: Sem Gás , Material Embalagem: Plástico , Tipo Embalagem: Retornável

CatMat: 445485 - ÁGUA MINERAL NATURAL

CNPJ	Razão Social do Fornecedor					Valor da Proposta Final
05.511.061/0001-37	AUGUSTO S. DE ARAUJO - EIRELI					R\$ 4,64
VENCEDOR						
Marca: CRISTALINA						
Fabricante: CRISTALINA						
Modelo: RECARGA						
Descrição: Água mineral, sem gás, envasada em garrações plásticos, retornáveis de 20 (vinte) litros (somente o líquido), devidamente higienizados, dentro dos padrões estabelecidos pelo Departamento Nacional de Produção Mineral - DNPM e Agência Nacional de Vigilância Sanitária – ANVISA.						
Estado:	Cidade:	Endereço:	Nome de Contato:	Telefone:	Email:	
AC	Rio Branco	R 6 DE AGOSTO, 547	Aldeise	(68) 3026-4868	aldeisasamuel@gmail.com	
37.169.375/0001-90	ER COMERCIO E SERVICOS EIRELI					R\$ 4,65
Marca: Verágua						
Fabricante: Verágua						
Modelo: Verágua						
Descrição: Água mineral, sem gás, envasada em garrações plásticos, retornáveis de 20 (vinte) litros (somente o líquido), devidamente higienizados, dentro dos padrões estabelecidos pelo Departamento Nacional de Produção Mineral - DNPM e Agência Nacional de Vigilância Sanitária – ANVISA						
Estado:	Cidade:	Endereço:	Telefone:	Email:		
AC	Senador Guiomard	R PROFESSORA MARIA LIMA, 184	(68) 9994-0258	ramoscomercio2020@gmail.com		
42.720.814/0001-40	JM PROMOCOES E EVENTOS LTDA					R\$ 5,49
Marca: CRISTALINA						
Fabricante: CRISTALINA						
Modelo: CRISTALINA						
Descrição: Água Mineral Natural Tipo: Sem Gás , Material Embalagem: Plástico , Tipo Embalagem: Retornável						
Endereço:						
,						
22.172.177/0001-08	MS SERVICOS, COMERCIO E REPRESENTACOES - EIRELI					R\$ 6,50
Marca: MONTI MÁRIO/ 20L						
Fabricante: MONTI MÁRIO/ 20L						
Modelo: MONTI MÁRIO/ 20L						
Descrição: "Água mineral, sem gás, envasada em garrações plásticos, retornáveis de 20 (vinte) litros (somente o líquido), devidamente higienizados, dentro dos padrões estabelecidos pelo Departamento Nacional de Produção Mineral - DNPM e Agência Nacional de Vigilância Sanitária – ANVISA."						
Estado:	Cidade:	Endereço:	Telefone:			
AC	Rio Branco	R MINAS GERAIS, 900	(68) 9976-4039			
10.496.033/0001-28	A. A. C. ROCHA					R\$ 9,60
Marca: Ribeiragua						
Fabricante: Ribeiragua						
Modelo: Ribeiragua						
Descrição: Água mineral, sem gás, envasada em garrações plásticos, retornáveis de 20 (vinte) litros (somente o líquido), devidamente higienizados, dentro dos padrões estabelecidos pelo Departamento Nacional de Produção Mineral - DNPM e Agência Nacional de Vigilância Sanitária – ANVISA.						
Estado:	Cidade:	Endereço:	Nome de Contato:	Telefone:	Email:	
AC	Rio Branco	R 20 DE MARCO Q: 13 C: 03, 03	Antonyo Aylton da Cunha Rocha	(68) 3228-1010	distribuidora_arocho@hotmail.com	



CNPJ	Razão Social do Fornecedor	Valor da Proposta Final
50.861.265/0001-52	50.861.265 GABRIEL BARROS DOS SANTOS	R\$ 37,00
Marca: Riberagua Fabricante: Riberagua Modelo: Riberagua Descrição: De acordo com o termo de referencia foi realizado o levantamneto deste valor Endereço: ,		

Preço (Compras Governamentais) 6: Mediana das Propostas Finais

R\$ 9,40

Inc. I Art. 5º da IN 65 de 07 de Julho de 2021

Órgão: MINISTÉRIO DA EDUCAÇÃO	Data: 06/06/2023 10:00
Secretaria Executiva	Modalidade: Pregão Eletrônico
Subsecretaria de Planejamento e Orçamento	SRP: SIM
Instituto Federal de Educação, Ciência e Tecnologia do Acre	Identificação: N°Pregão:72023 / UASG:158156
Objeto: Aquisição de água mineral garrafão 20L, água potável 500ml e Gás GLP (Gás Liquefeito de Petróleo) capacidade 13kg, para tender as necessidades do Campus Rio Branco, Campus Avançado Baixada do Sol, Campus Cruzeiro do Sul, Campus Xapuri, Campus Sena Madureira, Campus Tarauacá e Reitoria/Anexo do Instituto Federal de Educação, Ciência e Tecnologia do Acre.	Lote/Item: /20
	Ata: Link Ata
Descrição: Água mineral natural - Água Mineral Natural Tipo Embalagem: Retornável , Material Embalagem: Plástico , Tipo: Sem Gás	Adjudicação: 06/06/2023 17:04
CatMat: 445485 - ÁGUA MINERAL NATURAL	Homologação: 12/06/2023 14:43
	Fonte: www.comprasgovernamentais.gov.br
	Quantidade: 1.050
	Unidade: Garrafão 20,00 L
	UF: AC

CNPJ	Razão Social do Fornecedor	Valor da Proposta Final
07.908.263/0001-42	J DANTAS SILVA EIRELI	R\$ 7,80
VENCEDOR		
Marca: CRISTAL Fabricante: CRISTAL Modelo: UND Descrição: "Água mineral potável, sem gás, (somente o líquido) acondicionada em garrações fabricados em polietileno, retornáveis, novos ou em excelente estado de conservação, sem rupturas ou emendas, transparentes/translúcidos, devidamente higienizados, dentro dos padrões estabelecidos pelo Departamento Nacional de Produção Mineral - DNPM e Agência Nacional de Vigilância Sanitária - ANVISA, com marca, procedência e validade impressas na embalagem, capacidade de 20 (vinte) litros, entregue com tampa, lacre de segurança, sem vazamento, e com validade mínima de 06 (seis) meses. Fornecido mediante troca de vasilhame (reposição). Local de entrega: Campus Cruzeiro do Sul – AC. Água mineral potável, sem gás, (somente o líquido) acondicionada em garrações fabricados em polietileno, retornáveis, novos ou em excelente estado de conservação, sem rupturas ou emendas, transparentes/translúcidos, devidamente higienizados, dentro dos padrões estabelecidos pelo Departamento Nacional de Produção Mineral - DNPM e Agência Nacional de Vigilância Sanitária - ANVISA, com marca, procedência e validade impressas na embalagem, capacidade de 20 (vinte) litros, entregue com tampa, lacre de segurança, sem vazamento, e com validade mínima de 06 (seis) meses. Fornecido mediante troca de vasilhame (reposição). Local de entrega: Superintendência da Zona Franca de Manaus - Área de Livre Comércio de Cruzeiro do Sul/AC"		
Estado: AC	Cidade: Cruzeiro do Sul	Endereço: EST DO AEROPORTO, 1490
	Nome de Contato: ROBERTO	Telefone: (68) 3322-5301
		Email: cafesoberano@hotmail.com

05.511.061/0001-37	AUGUSTO S. DE ARAUJO - EIRELI	R\$ 11,00
Marca: CRISTAL Fabricante: CRISTAL Modelo: UND Descrição: Água mineral potável, sem gás, (somente o líquido) acondicionada em garrações fabricados em polietileno, retornáveis, novos ou em excelente estado de conservação, sem rupturas ou emendas, transparentes/translúcidos, devidamente higienizados, dentro dos padrões estabelecidos pelo Departamento Nacional de Produção Mineral - DNPM e Agência Nacional de Vigilância Sanitária - ANVISA, com marca, procedência e validade impressas na embalagem, capacidade de 20 (vinte) litros, entregue com tampa, lacre de segurança, sem vazamento, e com validade mínima de 06 (seis) meses. Fornecido mediante troca de vasilhame (reposição). Local de entrega: Campus Cruzeiro do Sul – AC. Superintendência da Zona Franca de Manaus - Área de Livre Comércio de Cruzeiro do Sul/AC		
Estado: AC	Cidade: Rio Branco	Endereço: R 6 DE AGOSTO, 547
	Nome de Contato: Aldeise	Telefone: (68) 3026-4868
		Email: aldeisasamuel@gmail.com



Órgão: SECRETARIA DE ESTADO INDÚSTRIA, CIÊNCIA E TECNOLOGIA-AC	Data: 15/05/2023 09:15
Objeto: Aquisição de Material de Consumo (água mineral e recarga de gás GLP em botija de 13kg), visando atender as necessidades da Secretaria de Estado de Planejamento..	Modalidade: Pregão Eletrônico
	SRP: SIM
Descrição: Água mineral natural - Água Mineral Natural Tipo: Sem Gás , Material Embalagem: Plástico , Tipo Embalagem: Retornável	Identificação: N°Pregão:1252023 / UASG:927996
CatMat: 445485 - ÁGUA MINERAL NATURAL	Lote/Item: /2
	Ata: Link Ata
	Adjudicação: 16/05/2023 12:23
	Fonte: www.comprasgovernamentais.gov.br
	Quantidade: 6.600
	Unidade: Garrafão 20,00 L
	UF: AC

CNPJ		Razão Social do Fornecedor			Valor da Proposta Final
37.169.375/0001-90		ER COMERCIO E SERVICOS EIRELI			R\$ 4,94
VENCEDOR					
Marca: Verágua					
Fabricante: Verágua					
Modelo: Verágua					
Descrição: Água mineral, natural, de primeira qualidade, sem gás, acondicionada em garrações de 20 (vinte) litros cada, lacrados, dentro dos padrões estabelecidos pelo Departamento Nacional de Produção Mineral – DNPM e Agência Nacional de Vigilância Sanitária, com prazo de validade mínimo de 60 (sessenta) dias a contar da data da entrega. A entrega será através de troca de vasilhame.					
Estado:	Cidade:	Endereço:	Telefone:	Email:	
AC	Senador Guimard	R PROFESSORA MARIA LIMA, 184	(68) 9994-0258	ramoscomercio2020@gmail.com	
34.702.431/0001-11		RAIMUNDO NONATO DAS NEVES FILHO			R\$ 4,95
Marca: MONTE MARIO					
Fabricante: MONTE MARIO					
Modelo: UNIDADE					
Descrição: Água mineral, natural, de primeira qualidade, sem gás, acondicionada em garrações de 20(vinte) litros cada, lacrados, dentro dos padrões estabelecidos pelo Departamento Nacional de Produção Mineral – DNPM e Agência Nacional de Vigilância Sanitária com prazo de validade mínimo de 60 (sessenta) dias a contar da data da entrega. A entrega será através de troca de vasilhame.					
Estado:	Cidade:	Endereço:	Telefone:		
AC	Rio Branco	AV CEARA, 3.201	(68) 3227-3248		
10.496.033/0001-28		A. A. C. ROCHA			R\$ 5,20
Marca: Ribeirágua					
Fabricante: Ribeirágua					
Modelo: Ribeirágua					
Descrição: Água mineral, natural, de primeira qualidade, sem gás, acondicionada em garrações de 20 (vinte) litros cada, lacrados, dentro dos padrões estabelecidos pelo Departamento Nacional de Produção Mineral – DNPM e Agência Nacional de Vigilância Sanitária, com prazo de validade mínimo de 60 (sessenta) dias a contar da data da entrega. A entrega será através de troca de vasilhame.					
Estado:	Cidade:	Endereço:	Nome de Contato:	Telefone:	Email:
AC	Rio Branco	R 20 DE MARCO Q: 13 C: 03, 03	Antonyo Aylton da Cunha Rocha	(68) 3228-1010	distribuidora_arocho@hotmail.com
08.805.247/0001-97		SANCAR COMERCIO E SERVICO EIRELI			R\$ 5,56
Marca: TIA ELIZA					
Fabricante: TIA ELIZA					
Modelo: garrafão com 20lts					
Descrição: Água mineral, natural, de primeira qualidade, sem gás, acondicionada em garrações de 20 (vinte) litros cada, lacrados, dentro dos padrões estabelecidos pelo Departamento Nacional de Produção Mineral – DNPM e Agência Nacional de Vigilância Sanitária, com prazo de validade mínimo de 60 (sessenta) dias a contar da data de entrega. A entrega será através de troca de vasilhame					
Estado:	Cidade:	Endereço:	Telefone:		
AC	Rio Branco	AV ANTONIO DA ROCHA VIANA, 4090	(68) 9978-4216		



CNPJ	Razão Social do Fornecedor		Valor da Proposta Final
22.172.177/0001-08	MS SERVICOS, COMERCIO E REPRESENTACOES - EIRELI		R\$ 6,50
Marca: MONTIMÁRIO/ 20L			
Fabricante: MONTIMÁRIO/ 20L			
Modelo: MONTIMÁRIO/ 20L			
Descrição: "Água mineral, natural, de primeira qualidade, sem gás, acondicionada em garrações de 20 (vinte) litros cada, lacrados, dentro dos padrões estabelecidos pelo Departamento Nacional de Produção Mineral – DNPM e Agência Nacional de Vigilância Sanitária, com prazo de validade mínimo de 60 (sessenta) dias a contar da data da entrega. A entrega será através de troca de vasilhame."			
Estado:	Cidade:	Endereço:	Telefone:
AC	Rio Branco	R MINAS GERAIS, 900	(68) 9976-4039

05.511.061/0001-37		AUGUSTO S. DE ARAUJO - EIRELI		R\$ 8,00	
Marca: CRISTALINA					
Fabricante: CRISTALINA					
Modelo: GARRAFA					
Descrição: Água mineral, natural, de primeira qualidade, sem gás, acondicionada em garrações de 20 (vinte) litros cada, lacrados, dentro dos padrões estabelecidos pelo Departamento Nacional de Produção Mineral – DNPM e Agência Nacional de Vigilância Sanitária					
Estado:	Cidade:	Endereço:	Nome de Contato:	Telefone:	Email:
AC	Rio Branco	R 6 DE AGOSTO, 547	Aldeise	(68) 3026-4868	aldeisasamuel@gmail.com

Preço (Compras Governamentais) 8: Mediana das Propostas Finais

R\$ 11,00

Inc. I Art. 5º da IN 65 de 07 de Julho de 2021

Órgão: GOVERNO DO ESTADO DO ACRE Tribunal de Justica do Estado do acre	Data: 26/04/2023 10:00
Objeto: Formação de registro de preços visando à eventual e futura aquisição de água mineral sem gás, envasada em garrações de plástico de 20 litros e vasilhame para Comarcas do Vale do Juruá..	Modalidade: Pregão Eletrônico
Descrição: Água mineral natural - Água Mineral Natural Tipo Embalagem: Retornável , Material Embalagem: Plástico , Tipo: Sem Gás	SRP: SIM
CatMat: 445485 - ÁGUA MINERAL NATURAL	Identificação: N°Pregão:282023 / UASG:925509
	Lote/Item: 1/1
	Ata: Link Ata
	Adjudicação: 27/04/2023 13:02
	Homologação: 10/05/2023 12:50
	Fonte: www.comprasgovernamentais.gov.br
	Quantidade: 1.200
	Unidade: Garrafão 20,00 L
	UF: AC

CNPJ	Razão Social do Fornecedor				Valor da Proposta Final
05.511.061/0001-37	AUGUSTO S. DE ARAUJO - EIRELI				R\$ 11,00
VENCEDOR					
Marca: CRISTAL					
Fabricante: CRISTAL					
Modelo: UND					
Descrição: Água mineral natural, sem gás, de primeira qualidade, acondicionada em garrações de 20 litros, embalagem retornável em polipropileno, com protetor na parte superior e lacre de segurança personalizado. Obs: o garrafão deve estar em boas condições de uso.					
Estado:	Cidade:	Endereço:	Nome de Contato:	Telefone:	Email:
AC	Rio Branco	R 6 DE AGOSTO, 547	Aldeise	(68) 3026-4868	aldeisasamuel@gmail.com

Preço (Compras Governamentais) 9: Mediana das Propostas Finais

R\$ 6,25

Inc. I Art. 5º da IN 65 de 07 de Julho de 2021



Órgão: MINISTERIO DA ECONOMIA
DELEGACIA DA REC.FEDERAL EM RIO BRANCO/AC

Objeto: Aquisição de água mineral, sem gás, em galões de 20 (vinte) litros para atender a DRF RIO BRANCO e as IRF ASSIS BRASIL, IRF CRUZEIRO DO SUL e a IRF EPITACIOLÂNDIA.

Descrição: ÁGUA MINERAL NATURAL - ÁGUA MINERAL NATURAL, TIPO SEM GÁS, MATERIAL EMBALAGEM PLÁSTICO, TIPO EMBALAGEM RETORNÁVEL

CatMat: 445485 - ÁGUA MINERAL NATURAL

Data: 01/04/2023 00:00

Modalidade: Dispensa de Licitação

SRP: NÃO

Identificação: Dispensa de Licitação Nº 1/2023 / UASG: 170205

Lote/Item: 1/1

Ata: N/A

Fonte: www.comprasgovernamentais.gov.br

Quantidade: 700

Unidade: Garrafão 20,00 L

UF: AC

CNPJ	Razão Social do Fornecedor			Valor da Proposta Final
05.286.399/0001-32	F. LIMA AZEVEDO - EIRELI			R\$ 6,25
VENCEDOR				
Marca: Veragua				
Fabricante: Fabricante não informado				
Descrição: ÁGUA MINERAL NATURAL, TIPO SEM GÁS, MATERIAL EMBALAGEM PLÁSTICO, TIPO EMBALAGEM RETORNÁVEL				
Estado:	Cidade:	Endereço:	Telefone:	
AC	Rio Branco	R COMERCIO, 291	(68) 3227-1447	

Preço (Compras Governamentais) 10: Mediana das Propostas Finais

R\$ 6,77

Inc. I Art. 5º da IN 65 de 07 de Julho de 2021

Órgão: MINISTÉRIO DA EDUCAÇÃO
Fundação Universidade Federal do Acre

Objeto: Aquisição de água mineral, garrafão plástico, recarga de gás liquefeito de petróleo (GLP) e botijas para atender as necessidades da Universidade Federal do Acre..

Descrição: Água mineral natural - Tipo Embalagem: Retornável, Material Embalagem: Plástico, Tipo: Sem Gás,

CatMat: 445485 - ÁGUA MINERAL NATURAL

Data: 17/03/2023 10:00

Modalidade: Pregão Eletrônico

SRP: SIM

Identificação: NºPregão:52023 / UASG:154044

Lote/Item: /12

Ata: [Link Ata](#)

Adjudicação: 20/03/2023 10:13

Homologação: 20/03/2023 10:48

Fonte: www.comprasgovernamentais.gov.br

Quantidade: 2.700

Unidade: Garrafão 20,00 L

UF: AC

CNPJ	Razão Social do Fornecedor		Valor da Proposta Final
36.110.004/0001-70	SABEL COMERCIO E DISTRIBUICAO IMPORTACAO E EXPORTACAO EIRELI		R\$ 5,79
VENCEDOR			
Marca: MINERALE			
Fabricante: MEULITOS			
Modelo: MINERALE			
Descrição: COTA RESERVADA DE 25% para M.E./E.P.P/COOPERATIVA: Água mineral sem gás - Envasada em garrafão de 20litros, em polycarbonato liso, transparente, lacrados dentro dos padrões estabelecidos pelo Departamento de Vigilância Sanitária– ANVISA, com marca, procedência e validade, fornecido mediante troca de vasilhames (reposição). Campus Cruzeiro do Sul.			
Estado:	Cidade:	Endereço:	Telefone:
AC	Cruzeiro do Sul	RUA NEWTON PRADO, 230	(68) 3322-7085

07.908.263/0001-42	J DANTAS SILVA EIRELI	R\$ 5,80
--------------------	-----------------------	----------

Marca: CRISTAL
Fabricante: CRISTAL
Modelo: GARRAFÃO

Descrição: COTA RESERVADA DE 25% para M.E./E.P.P/COOPERATIVA: Água mineral sem gás - Envasada em garrafão de 20litros, em polycarbonato liso, transparente, lacrados dentro dos padrões estabelecidos pelo Departamento de Vigilância Sanitária- ANVISA, com marca, procedência e validade, fornecido mediante troca de vasilhames (reposição). Campus Cruzeiro do Sul.

Estado: AC	Cidade: Cruzeiro do Sul	Endereço: EST DO AEROPORTO, 1490	Nome de Contato: ROBERTO	Telefone: (68) 3322-5301	Email: cafesoberano@hotmail.com
----------------------	-----------------------------------	--	------------------------------------	------------------------------------	---



CNPJ	Razão Social do Fornecedor				Valor da Proposta Final	
05.511.061/0001-37	AUGUSTO S. DE ARAUJO - EIRELI				R\$ 6,30	
Marca: cristal						
Fabricante: cristal						
Modelo: garrafao						
Descrição: COTA RESERVADA DE 25% para M.E./E.P.P/COOPERATIVA: Água mineral sem gás - Envasada em garrafão de 20 litros, em polycarbonato liso, transparente, lacrados dentro dos padrões estabelecidos pelo Departamento de Vigilância Sanitária – ANVISA, com marca, procedência e validade, fornecido mediante troca de vasilhames (reposição). Campus Cruzeiro do Sul.						
Estado:	Cidade:	Endereço:	Nome de Contato:	Telefone:	Email:	
AC	Rio Branco	R 6 DE AGOSTO, 547	Aldeise	(68) 3026-4868	aldeisasamuel@gmail.com	
42.202.207/0001-99	CAROLLYNE BEZERRA DA CUNHA 04438672163				R\$ 7,23	
Marca: cristalina						
Fabricante: cristalina						
Modelo: cristalina						
Descrição: Água mineral natural sem gás , Garrafão de 20L						
Estado:	Cidade:	Endereço:		Telefone:	Email:	
DF	Brasília	10 R QNM 33 AREA ESPECIAL H, SN		(61) 9958-6044	comercialbezerra341@gmail.com	
46.224.658/0001-88	DISTRIBUIDORA CENTRAL LTDA				R\$ 10,00	
Marca: Cristal						
Fabricante: Cristal						
Modelo: Garrafão 20 L						
Descrição: Tipo Embalagem: Retornável, Material Embalagem: Plástico, Tipo: Sem Gás.						
Endereço:						
,						
39.286.296/0001-94	R. B. DA SILVA				R\$ 15,00	
Marca: CRISTALINA						
Fabricante: CRISTALINA						
Modelo: CRISTALINA						
Descrição: Tipo Embalagem: Retornável, Material Embalagem: Plástico, Tipo: Sem Gás,						
Estado:	Cidade:	Endereço:		Telefone:	Email:	
AC	Rio Branco	AVENIDA BRASIL, 776		(68) 9972-2040	escritoriocontabil.aj@gmail.com	

Item 2: agua mineral 500ml

Preço Estimado: R\$ 1,74 (un)		Percentual: -	Preço Estimado Calculado: R\$ 1,74	Média dos Preços Obtidos: R\$ 1,74
Quantidade	Descrição		Observação	
1 Unidade	agua mineral 500 ml			

Preço (Compras Governamentais) 1: Mediana das Propostas Finais

R\$ 2,09

Inc. I Art. 5º da IN 65 de 07 de Julho de 2021

Órgão: MINISTÉRIO DA DEFESA Comando do Exército Comando Militar da Amazônia 16ªBrigada de Infantaria de Selva 61ºBatalhão de Infantaria de Selva	Data: 17/07/2023 11:00 Modalidade: Pregão Eletrônico SRP: SIM Identificação: N°Pregão:12023 / UASG:160536 Lote/Item: /9 Ata: Link Ata Fonte: www.comprasgovernamentais.gov.br Quantidade: 4.800 Unidade: Garrafa 500,00 ML UF: AC
Objeto: Aquisição de gêneros alimentícios..	
Descrição: Água Mineral Natural - Água Mineral Natural Tipo: Sem Gás , Material Embalagem: Plástico , Tipo Embalagem: Descartável	
CatMat: 445484 - ÁGUA MINERAL NATURAL	



CNPJ	Razão Social do Fornecedor				Valor da Proposta Final	
36.110.004/0001-70	SABEL COMERCIO E DISTRIBUICAO IMPORTACAO E EXPORTACAO EIRELI				R\$ 0,85	
VENCEDOR						
Marca: MINERALE						
Fabricante: MEULITOS						
Modelo: MINERALE						
Descrição: ÁGUA MINERAL NATURAL, TIPO COM GÁS, MATERIAL EMBALAGEM PLÁSTICO, TIPO EMBALAGEM DESCARTÁVEL. GARRAFAS 500 ML						
Estado:	Cidade:	Endereço:		Telefone:		
AC	Cruzeiro do Sul	RUA NEWTON PRADO, 230		(68) 3322-7085		
07.908.263/0001-42	J DANTAS SILVA EIRELI				R\$ 1,00	
Marca: CRISTAL						
Fabricante: CRISTAL						
Modelo: EMBALAGEM 500G						
Descrição: ÁGUA MINERAL NATURAL TIPO SEM GÁS MATERIAL EMBALAGEM PLÁSTICO TIPO EMBALAGEM DESCARTÁVEL						
Estado:	Cidade:	Endereço:	Nome de Contato:	Telefone:	Email:	
AC	Cruzeiro do Sul	EST DO AEROPORTO, 1490	ROBERTO	(68) 3322-5301	cafesoberano@hotmail.com	
19.004.629/0001-38	AMS COMERCIO E SERVICOS LTDA				R\$ 1,20	
Marca: CRISTAL						
Fabricante: CRISTAL						
Modelo: CRISTAL						
Descrição: "ÁGUA MINERAL NATURAL, TIPO SEM GÁS MATERIAL EMBALAGEM PLÁSTICO TIPO EMBALAGEM DESCARTÁVEL"						
Endereço:						
,						
24.450.515/0001-51	J. S. ARAUJO LTDA				R\$ 1,40	
Marca: CRISTAL						
Fabricante: CRISTAL						
Modelo: CRISTAL						
Descrição: Água Mineral Natural Tipo: Sem Gás , Material Embalagem: Plástico , Tipo Embalagem: Descartável						
Endereço:						
,						
18.472.579/0001-50	COMSABOR COMERCIO DE ALIMENTOS LTDA				R\$ 2,09	
Marca: CRISTAL AZUL/FLOREST						
Fabricante: CRISTAL AZUL/SARANDI						
Modelo: Garrafa 500,00 ML						
Descrição: ÁGUA MINERAL NATURAL, TIPO SEM GÁS MATERIAL EMBALAGEM PLÁSTICO TIPO EMBALAGEM DESCARTÁVEL						
Estado:	Cidade:	Endereço:	Nome de Contato:	Telefone:	Email:	
PR	Pato Branco	ROD BR 158, 12174	Fernando Pagnoncelli	(46) 3225-7510	comsabor_pr@hotmail.com	
18.572.200/0001-84	CJN COMERCIO E SERVICOS DE ALIMENTOS LTDA				R\$ 7,30	
Marca: VIVER						
Fabricante: VIVER						
Modelo: VIVER						
Descrição: "ÁGUA MINERAL NATURAL, TIPO SEM GÁS MATERIAL EMBALAGEM PLÁSTICO TIPO EMBALAGEM DESCARTÁVEL"						
Estado:	Cidade:	Endereço:	Telefone:		Email:	
MT	Cuiabá	R ALBERTO KEITI NOMURA, 505	(65) 3631-1892		cjinlicita@gmail.com	
35.565.317/0001-50	NAIANA SINDE TEIXEIRA LIMA VERDE 03141761280				R\$ 7,31	
Marca: CRISTAL						
Fabricante: CRISTAL						
Modelo: NÃO SE APLICA						
Descrição: ÁGUA MINERAL NATURAL, TIPO SEM GÁS MATERIAL EMBALAGEM PLÁSTICO TIPO EMBALAGEM DESCARTÁVEL						
Estado:	Cidade:	Endereço:	Telefone:		Email:	
AC	Rodrigues Alves	11A AVENIDA MARECHAL RONDON, 457	(68) 9993-1429		ednei1882@gmail.com	



CNPJ	Razão Social do Fornecedor				Valor da Proposta Final
29.350.463/0001-65	ROLV COMERCIO E REPRESENTACAO EIRELI				R\$ 8,00
Marca: RIBEIRAGUA					
Fabricante: RIBEIRAGUA					
Modelo: 500					
Descrição: ÁGUA MINERAL NATURAL, TIPO SEM GÁS MATERIAL EMBALAGEM PLÁSTICO TIPO EMBALAGEM DESCARTÁVEL 500ML MARCA: RIBEIRAGUA					
Estado:	Cidade:	Endereço:	Telefone:	Email:	
AC	Brasília	AVENIDA JOSE RUI LINO, 62	(68) 9957-0540	rolvcomercio@gmail.com	
12.561.153/0001-97	SM PANTANAL REPRESENTACOES E SERVICOS EIRELI				R\$ 15,00
Marca: Viver					
Fabricante: Viver					
Modelo: ÁGUA MINERAL					
Descrição: ÁGUA MINERAL NATURAL, TIPO SEM GÁS MATERIAL EMBALAGEM PLÁSTICO TIPO EMBALAGEM DESCARTÁVEL					
Estado:	Cidade:	Endereço:	Nome de Contato:	Telefone:	Email:
MT	Cuiabá	R COREIA, 17	Silvana	(65) 36828-0816	smpantanal@hotmail.com

Preço (Compras Governamentais) 2: Mediana das Propostas Finais

R\$ 1,20

Inc. I Art. 5º da IN 65 de 07 de Julho de 2021

Órgão: MINISTÉRIO DA DEFESA Comando do Exército Comando Militar da Amazônia 17ª Brigada de Infantaria de Selva Comando de Fronteira do Acre/4ºBIS	Data: 26/06/2023 10:10 Modalidade: Pregão Eletrônico SRP: SIM Identificação: N°Pregão:62023 / UASG:160002 Lote/Item: /115 Ata: Link Ata Adjudicação: 30/06/2023 11:10 Homologação: 10/07/2023 19:19 Fonte: www.comprasgovernamentais.gov.br Quantidade: 1.500 Unidade: Garrafa 500,00 ML UF: AC
Objeto: Aquisição de gêneros alimentícios e embalagens..	
Descrição: Água Mineral Natural - Água Mineral Natural Tipo Embalagem: Descartável , Material Embalagem: Plástico , Tipo: Sem Gás	
CatMat: 445484 - ÁGUA MINERAL NATURAL	

CNPJ		Razão Social do Fornecedor			Valor da Proposta Final
29.331.151/0001-04		M. R. DIAS PAIAO LTDA			R\$ 1,15
VENCEDOR					
Marca: MINALINDA					
Fabricante: MINALINDA					
Modelo: ÁGUA MINERAL SEM GÁS, GARRAFA C/ 500 ML.					
Descrição: ÁGUA MINERAL SEM GÁS, GARRAFA C/ 500 ML.					
Estado:	Cidade:	Endereço:	Nome de Contato:	Telefone:	Email:
RO	Porto Velho	AV RAFAEL VAZ E SILVA, 3692	PAULO	(69) 3223-8377	ph.ferreira@yahoo.com

28.572.074/0001-11		E C O MOURA			R\$ 1,20
Marca: Riberágua					
Fabricante: Riberágua					
Modelo: 500ML					
Descrição: ÁGUA MINERAL SEM GÁS, GARRAFA C/ 500 ML.					
Estado:	Cidade:	Endereço:	Telefone:	Email:	
AC	Rio Branco	R ALMIRANTE JACEGUAIS, 119	(68) 9937-5979	cley.moura@bol.com.br	



CNPJ		Razão Social do Fornecedor				Valor da Proposta Final
35.307.908/0001-27		NUTRISABOR COMERCIO DE ALIMENTOS EIRELI				R\$ 4,00
Marca: CRISTAL AZUL/FLOREST						
Fabricante: CRISTAL AZUL/SARANDI						
Modelo: Garrafa 500,00 ML						
Descrição: ÁGUA MINERAL SEM GÁS, GARRAFA C/ 500 ML.						
Estado:	Cidade:	Endereço:	Nome de Contato:	Telefone:	Email:	
PR	Pato Branco	ROD BR 158, 12174	Fernando	(46) 3225-1991	supra_pr@hotmail.com	

Preço (Compras Governamentais) 3: Mediana das Propostas Finais

R\$ 0,75

Inc. I Art. 5º da IN 65 de 07 de Julho de 2021

Órgão: INSTIT. NAC. DE COLONIZACAO E REFORMA AGRARIA INCRA	Data: 01/06/2023 00:00
Objeto: Aquisição de água mineral em garrações de 20 litros (somente líquido), para uso nos bebedouros, água mineral natural em garrafa de 500 ml e recarga de gás - GLP de 13 kg para a Unidade Avançada Alto Jurua, município de Cruzeiro do Sul-AC	Modalidade: Dispensa de Licitação
Descrição: ÁGUA MINERAL NATURAL - ÁGUA MINERAL NATURAL, TIPO SEM GÁS, MATERIAL EMBALAGEM PLÁSTICO, TIPO EMBALAGEM DESCARTÁVEL	SRP: NÃO
CatMat: 445484 - ÁGUA MINERAL NATURAL	Identificação: Dispensa de Licitação Nº 3/2023 / UASG: 373015
	Lote/Item: 2/1
	Ata: N/A
	Fonte: www.comprasgovernamentais.gov.br
	Quantidade: 1.200
	Unidade: Garrafa 500,00 ML
	UF: AC

CNPJ	Razão Social do Fornecedor			Valor da Proposta Final
36.110.004/0001-70	SABEL COMERCIO E DISTRIBUICAO IMPORTACAO E EXPORTACAO EIRELI			R\$ 0,75
VENCEDOR				
Marca: Minerale				
Fabricante: Fabricante não informado				
Descrição: ÁGUA MINERAL NATURAL, TIPO SEM GÁS, MATERIAL EMBALAGEM PLÁSTICO, TIPO EMBALAGEM DESCARTÁVEL				
Estado:	Cidade:	Endereço:	Telefone:	
AC	Cruzeiro do Sul	RUA NEWTON PRADO, 230	(68) 3322-7085	

Preço (Compras Governamentais) 4: Mediana das Propostas Finais

R\$ 2,92

Inc. I Art. 5º da IN 65 de 07 de Julho de 2021

Órgão: GOVERNO DO ESTADO DO ACRE Tribunal de Justica do Estado do acre	Data: 14/04/2023 10:00
Objeto: Contratação de empresa para aquisição de materiais e serviços com o objetivo de viabilizar a execução do Convênio Plataforma +Brasil nº 004555/2022, cujo objeto é possibilitar ao Tribunal de Justiça do Estado do Acre promover o apoio à estruturação, atendimento e acolhimento de mulheres egressas do sistema prisional de Rio Branco, que estão envolvidas com o uso problemático de drogas, conforme Edital e seus anexos..	Modalidade: Pregão Eletrônico
Descrição: Água mineral natural - Água Mineral Natural Tipo: Sem Gás , Material Embalagem: Plástico , Tipo Embalagem: Descartável	SRP: NÃO
CatMat: 445484 - ÁGUA MINERAL NATURAL	Identificação: NºPregão:242023 / UASG:925509
	Lote/Item: /14
	Ata: Link Ata
	Adjudicação: 26/04/2023 11:54
	Homologação: 16/05/2023 15:38
	Fonte: www.comprasgovernamentais.gov.br
	Quantidade: 3.000
	Unidade: Garrafa 500 ML
	UF: AC



CNPJ	Razão Social do Fornecedor			Valor da Proposta Final
27.349.476/0001-99	C2 - EMPREENDIMENTOS LTDA			R\$ 2,92
VENCEDOR				
Marca: Própria				
Fabricante: Própria				
Modelo: Própria				
Descrição: Água mineral natural - Água Mineral Natural Tipo: Sem Gás , Material Embalagem: Plástico , Tipo Embalagem: Descartável.				
Estado:	Cidade:	Endereço:	Telefone:	Email:
AP	Macapá	RUA HAMILTON SILVA, 2326	(96) 3346-0447 / (96) 8138-6836	c2empreendimentosap@outlook.com

Item 3: gas glp 13kg

Preço Estimado: R\$ 130,06 (un) Percentual: - Preço Estimado Calculado: R\$ 130,06 Média dos Preços Obtidos: R\$ 130,06

Quantidade	Descrição	Observação
1 Botija	gas glp 13kg	

Preço (Compras Governamentais) 1: Mediana das Propostas Finais

R\$ 97,50

Inc. I Art. 5º da IN 65 de 07 de Julho de 2021

Órgão: SECRETARIA DE ESTADO INDÚSTRIA, CIÊNCIA E TECNOLOGIA-AC

Data: 26/10/2023 09:15

Objeto: Contratação de empresa para a aquisição de água tipo mineral potável acondicionada em vasilhames de 20 litros(somente líquido), vasilhames de 20 litros com água (completo), água mineral em embalagem de copos de plásticos de 200ml, água mineral em embalagem de garrafas de plásticos de 500ml, e carga de gás liquefeito de petróleo (gás de cozinha) nos tamanhos de 5kg, 8kg, 13kg e 45kg, para atender as demandas administrativas e operacionais dos batalhões da capital e interior CBMAC.

Modalidade: Pregão Eletrônico

SRP: SIM

Identificação: NºPregão:4012023 / UASG:927996

Lote/Item: 2/5

Ata: [Link Ata](#)

Fonte: www.comprasgovernamentais.gov.br

Descrição: Gás refino de petróleo - Tipo: Gás Liquefeito De Petróleo - Glp, Uso: Doméstico,

Quantidade: 50

CatMat: 461652 - GÁS REFINO DE PETRÓLEO

Unidade: Quilograma

UF: AC

CNPJ	Razão Social do Fornecedor				Valor da Proposta Final
05.511.061/0001-37	AUGUSTO S. DE ARAUJO - EIRELI				R\$ 97,50
VENCEDOR					
Marca: FOGÁS					
Fabricante: FOGÁS					
Modelo: UND					
Descrição: Carga de gás liquefeito de petróleo – GLP; Acondicionado em Botija de 5kg; (Gás de cozinha); comercial a granel; composição propano e butano, tóxico e inflamável; de acordo com as legislações vigentes da ANP. PARA O MUNICIPIO DE EPITACIOLÂNDIA.					
Estado:	Cidade:	Endereço:	Nome de Contato:	Telefone:	Email:
AC	Rio Branco	R 6 DE AGOSTO, 547	Aldeise	(68) 3026-4868	aldeisasamuel@gmail.com

Preço (Compras Governamentais) 2: Mediana das Propostas Finais

R\$ 122,00

Inc. I Art. 5º da IN 65 de 07 de Julho de 2021



Órgão: SECRETARIA DE ESTADO INDÚSTRIA, CIÊNCIA E TECNOLOGIA-AC

Data: 26/10/2023 09:15

Objeto: Contratação de empresa para a aquisição de água tipo mineral potável acondicionada em vasilhames de 20 litros(somente líquido), vasilhames de 20 litros com água (completo), água mineral em embalagem de copos de plásticos de 200ml, água mineral em embalagem de garrafas de plásticos de 500ml, e carga de gás liquefeito de petróleo (gás de cozinha) nos tamanhos de 5kg, 8kg, 13kg e 45kg, para atender as demandas administrativas e operacionais dos batalhões da capital e interior CBMAC.

Modalidade: Pregão Eletrônico

SRP: SIM

Identificação: NºPregão:4012023 / UASG:927996

Lote/Item: 2/6

Ata: [Link Ata](#)

Fonte: www.comprasgovernamentais.gov.br

Quantidade: 50

Unidade: Quilograma

UF: AC

Descrição: Gás refino de petróleo - Tipo: Gás Liquefeito De Petróleo - Glp, Uso: Doméstico,

CatMat: 461652 - GÁS REFINO DE PETRÓLEO

CNPJ	Razão Social do Fornecedor				Valor da Proposta Final
05.511.061/0001-37	AUGUSTO S. DE ARAUJO - EIRELI				R\$ 122,00
VENCEDOR					
Marca: AMAZONGAS					
Fabricante: AMAZONGAS					
Modelo: UND					
Descrição: Carga de gás liquefeito de petróleo – GLP; Acondicionado em Botija de 8kg; (Gás de cozinha); comercial a granel; composição propano e butano, tóxico e inflamável; de acordo com as legislações vigentes da ANP. PARA O MUNICIPIO DE EPITACIOLÂNDIA.					
Estado:	Cidade:	Endereço:	Nome de Contato:	Telefone:	Email:
AC	Rio Branco	R 6 DE AGOSTO, 547	Aldeise	(68) 3026-4868	aldeisasamuel@gmail.com

Preço (Compras Governamentais) 3: Mediana das Propostas Finais

R\$ 111,50

Inc. I Art. 5º da IN 65 de 07 de Julho de 2021

Órgão: SECRETARIA DE ESTADO INDÚSTRIA, CIÊNCIA E TECNOLOGIA-AC

Data: 26/10/2023 09:15

Objeto: Contratação de empresa para a aquisição de água tipo mineral potável acondicionada em vasilhames de 20 litros(somente líquido), vasilhames de 20 litros com água (completo), água mineral em embalagem de copos de plásticos de 200ml, água mineral em embalagem de garrafas de plásticos de 500ml, e carga de gás liquefeito de petróleo (gás de cozinha) nos tamanhos de 5kg, 8kg, 13kg e 45kg, para atender as demandas administrativas e operacionais dos batalhões da capital e interior CBMAC.

Modalidade: Pregão Eletrônico

SRP: SIM

Identificação: NºPregão:4012023 / UASG:927996

Lote/Item: 10/33

Ata: [Link Ata](#)

Fonte: www.comprasgovernamentais.gov.br

Quantidade: 50

Unidade: Quilograma

UF: AC

Descrição: Gás refino de petróleo - Tipo: Gás Liquefeito De Petróleo - Glp, Uso: Doméstico,

CatMat: 461652 - GÁS REFINO DE PETRÓLEO

CNPJ	Razão Social do Fornecedor				Valor da Proposta Final
05.511.061/0001-37	AUGUSTO S. DE ARAUJO - EIRELI				R\$ 111,50
VENCEDOR					
Marca: AMAZONGÁS					
Fabricante: AMAZONGÁS					
Modelo: UND					
Descrição: Carga de gás liquefeito de petróleo – GLP; Acondicionado em Botija de 5kg; (Gás de cozinha); Comercial a granel; composição propano e butano, tóxico e inflamável; de acordo com as legislações vigentes da ANP. PARA O MUNICIPIO DE FEIJÓ.					
Estado:	Cidade:	Endereço:	Nome de Contato:	Telefone:	Email:
AC	Rio Branco	R 6 DE AGOSTO, 547	Aldeise	(68) 3026-4868	aldeisasamuel@gmail.com

Preço (Compras Governamentais) 4: Mediana das Propostas Finais

R\$ 130,00

Inc. I Art. 5º da IN 65 de 07 de Julho de 2021



Órgão: SECRETARIA DE ESTADO INDÚSTRIA, CIÊNCIA E TECNOLOGIA-AC

Data: 26/10/2023 09:15

Objeto: Contratação de empresa para a aquisição de água tipo mineral potável acondicionada em vasilhames de 20 litros(somente líquido), vasilhames de 20 litros com água (completo), água mineral em embalagem de copos de plásticos de 200ml, água mineral em embalagem de garrafas de plásticos de 500ml, e carga de gás liquefeito de petróleo (gás de cozinha) nos tamanhos de 5kg, 8kg, 13kg e 45kg, para atender as demandas administrativas e operacionais dos batalhões da capital e interior CBMAC.

Modalidade: Pregão Eletrônico

SRP: SIM

Identificação: NºPregão:4012023 / UASG:927996

Lote/Item: 12/41

Ata: [Link Ata](#)

Fonte: www.comprasgovernamentais.gov.br

Quantidade: 100

Unidade: Quilograma

UF: AC

Descrição: Gás refino de petróleo - Tipo: Gás Liquefeito De Petróleo - Glp, Uso: Doméstico,
CatMat: 461652 - GÁS REFINO DE PETRÓLEO

CNPJ	Razão Social do Fornecedor					Valor da Proposta Final
05.511.061/0001-37	AUGUSTO S. DE ARAUJO - EIRELI					R\$ 130,00
VENCEDOR						
Marca: AMAZONGÁS						
Fabricante: AMAZONGÁS						
Modelo: UND						
Descrição: Carga de gás liquefeito de petróleo – GLP; Acondicionado em Botija de 8kg; (Gás de cozinha); comercial a granel; composição propano e butano, tóxico e inflamável; de acordo com as legislações vigentes da ANP. PARA O MUNICIPIO DE TARAUACÁ.						
Estado:	Cidade:	Endereço:	Nome de Contato:	Telefone:	Email:	
AC	Rio Branco	R 6 DE AGOSTO, 547	Aldeise	(68) 3026-4868	aldeisasamuel@gmail.com	

Preço (Compras Governamentais) 5: Mediana das Propostas Finais

R\$ 157,50

Inc. I Art. 5º da IN 65 de 07 de Julho de 2021

Órgão: SECRETARIA DE ESTADO INDÚSTRIA, CIÊNCIA E TECNOLOGIA-AC

Data: 26/10/2023 09:15

Objeto: Contratação de empresa para a aquisição de água tipo mineral potável acondicionada em vasilhames de 20 litros(somente líquido), vasilhames de 20 litros com água (completo), água mineral em embalagem de copos de plásticos de 200ml, água mineral em embalagem de garrafas de plásticos de 500ml, e carga de gás liquefeito de petróleo (gás de cozinha) nos tamanhos de 5kg, 8kg, 13kg e 45kg, para atender as demandas administrativas e operacionais dos batalhões da capital e interior CBMAC.

Modalidade: Pregão Eletrônico

SRP: SIM

Identificação: NºPregão:4012023 / UASG:927996

Lote/Item: 14/49

Ata: [Link Ata](#)

Fonte: www.comprasgovernamentais.gov.br

Quantidade: 200

Unidade: Quilograma

UF: AC

Descrição: Gás refino de petróleo - Tipo: Gás Liquefeito De Petróleo - Glp, Uso: Doméstico,
CatMat: 461652 - GÁS REFINO DE PETRÓLEO

CNPJ		Razão Social do Fornecedor			Valor da Proposta Final
42.592.874/0001-25		JULIANO YOJIRO ARAUJO LTDA			R\$ 154,00
VENCEDOR					
Marca: Fogas					
Fabricante: Fogas					
Modelo: Recarga de gás GLP P13 KG					
Descrição: Tipo: Gás Liquefeito De Petróleo - Glp, Uso: Doméstico,					
Estado:		Cidade:	Endereço:	Telefone:	Email:
AC		Cruzeiro do Sul	EST DO AEROPORTO, 8390	(68) 3223-2825/ (68) 9994-0325	processo@cbrandaoac.com.br

19.004.629/0001-38 AMS COMERCIO E SERVICOS LTDA

R\$ 155,00

Marca: FOGÁS

Fabricante: FOGÁS

Modelo: FOGÁS

Descrição: "Carga de gás liquefeito de petróleo – GLP; Acondicionado em Botija de 13kg; (Gás de cozinha); Comercial a granel; composição propano e butano, tóxico e inflamável; de acordo com as legislações vigentes da ANP. PARA O MUNICIPIO DE CRUZEIRO DO SUL."

Endereço:

,



CNPJ		Razão Social do Fornecedor			Valor da Proposta Final	
05.511.061/0001-37		AUGUSTO S. DE ARAUJO - EIRELI			R\$ 160,00	
Marca: AMAZONGÁS						
Fabricante: AMAZONGÁS						
Modelo: UND						
Descrição: Carga de gás liquefeito de petróleo – GLP; Acondicionado em Botija de 13kg; (Gás de cozinha); Comercial a granel; composição propano e butano, tóxico e inflamável; de acordo com as legislações vigentes da ANP. PARA O MUNICIPIO DE CRUZEIRO DO SUL.						
Estado:	Cidade:	Endereço:	Nome de Contato:	Telefone:	Email:	
AC	Rio Branco	R 6 DE AGOSTO, 547	Aldeise	(68) 3026-4868	aldeisasamuel@gmail.com	

10.496.033/0001-28		A. A. C. ROCHA			R\$ 366,00	
Marca: Fogás						
Fabricante: Fogás						
Modelo: Fogás						
Descrição: "Carga de gás liquefeito de petróleo – GLP; Acondicionado em Botija de 13kg; (Gás de cozinha); Comercial a granel; composição propano e butano, tóxico e inflamável; de acordo com as legislações vigentes da ANP. PARA O MUNICIPIO DE CRUZEIRO DO SUL."						
Estado:	Cidade:	Endereço:	Nome de Contato:	Telefone:	Email:	
AC	Rio Branco	R 20 DE MARCO Q: 13 C: 03, 03	Antonyo Aylton da Cunha Rocha	(68) 3228-1010	distribuidora_arocho@hotmail.com	

Preço (Compras Governamentais) 6: Mediana das Propostas Finais

R\$ 161,88

Inc. I Art. 5º da IN 65 de 07 de Julho de 2021

Órgão:	SECRETARIA DE ESTADO INDÚSTRIA, CIÊNCIA E TECNOLOGIA-AC	Data:	17/07/2023 09:15
Objeto:	Aquisição de material de consumo (gêneros alimentícios e gás e outros materiais engarrafados), visando atender às eventuais necessidades da Secretaria de Estado da Casa Civil e anexos, conforme condições, quantidades e exigências estabelecidas neste Termo de Referência..	Modalidade:	Pregão Eletrônico
		SRP:	SIM
Descrição:	Gás refino de petróleo - Gás Refino De Petróleo Tipo: Gás Liquefeito De Petróleo - Glp , Uso: Doméstico	Identificação:	NºPregão:2142023 / UASG:927996
CatMat:	461652 - GÁS REFINO DE PETRÓLEO	Lote/Item:	/37
		Ata:	Link Ata
		Fonte:	www.comprasgovernamentais.gov.br
		Quantidade:	40
		Unidade:	Quilograma
		UF:	AC

CNPJ		Razão Social do Fornecedor				Valor da Proposta Final
10.496.033/0001-28		A. A. C. ROCHA				R\$ 143,75
VENCEDOR						
Marca: Fogás						
Fabricante: Fogás						
Modelo: Fogás						
Descrição: Carga de gás liquefeito de petróleo GLP;acondicionado em botija de 13 kg; gás de cozinha; comercial a granel; composição propano e butano; toxico e inflamável; de acordo com as legislações vigentes da ANP.						
Estado:	Cidade:	Endereço:	Nome de Contato:	Telefone:	Email:	
AC	Rio Branco	R 20 DE MARCO Q: 13 C: 03, 03	Antonyo Aylton da Cunha Rocha	(68) 3228-1010	distribuidora_arocho@hotmail.com	
05.511.061/0001-37		AUGUSTO S. DE ARAUJO - EIRELI				R\$ 180,00
Marca: fogas						
Fabricante: fogas						
Modelo: RECARGA						
Descrição: Carga de gás liquefeito de petróleo GLP; acondicionado em botija de 13 kg; gás de cozinha; comercial a granel; composição propano e butano; toxico e inflamável; de acordo com as legislações vigentes da ANP.						
Estado:	Cidade:	Endereço:	Nome de Contato:	Telefone:	Email:	
AC	Rio Branco	R 6 DE AGOSTO, 547	Aldeise	(68) 3026-4868	aldeisasamuel@gmail.com	





ATENÇÃO - O Banco de Preços é uma solução tecnológica que atende aos parâmetros de pesquisa dispostos em Leis vigentes, Instruções Normativas, Acórdãos, Regulamentos, Decretos e Portarias. Sendo assim, por reunir diversas fontes governamentais, complementares e sites de domínio amplo, o sistema não é considerado uma fonte e, sim, um meio para que as pesquisas sejam realizadas de forma segura, ágil e eficaz.

Fontes utilizadas nesta cotação:

1 - ComprasNet
www.comprasgovernamentais.gov.br

Data: 21/11/2023 09:55:28
Acessar a fonte [aqui](#)





Relatório de Cotação: bebedouro

Pesquisa realizada entre 20/10/2023 12:46:13 e 20/10/2023 12:59:51

Relatório gerado no dia 20/10/2023 13:03:44 (IP: 2804:2c3c:c15f:2f00:6509:e03d:24dc:80b0)

Em conformidade com a Instrução Normativa Nº 65 de 07 de Julho de 2021.

Método Matemático Aplicado: Média Aritmética dos preços obtidos - Preço calculado com base na média aritmética de todos os preços selecionados pelo usuário para aquele determinado Item.

Conforme Instrução Normativa Nº 65 de 07 de Julho de 2021, no Artigo 3º, "A pesquisa de preços será materializada em documento que conterá: INC V-Método matemático aplicado para a definição do valor estimado."

Item 1: bebedouro industrial

PREÇOS / PROPOSTAS	QUANTIDADE	PREÇO ESTIMADO	PERCENTUAL	PREÇO EST. CALCULADO	% VALOR GLOBAL	TOTAL
3 / 54	2	R\$ 2.940,00 (un)	-	R\$ 2.940,00	51,1%	R\$ 5.880,00
Preço Compras Governamentais	Órgão Público			Identificação	Data Licitação	Preço
1	MINISTÉRIO DA SAÚDE SECRETARIA ESPECIAL DE SAÚDE INDÍGENA Distrito Sanitário Especial Indígena - Alto Purus			NºPregão:222023 UASG:257022	21/09/2023	R\$ 3.250,00
2	MINISTÉRIO DA DEFESA Comando da Aeronáutica GRUPAMENTO DE APOIO DE BELÉM			NºPregão:1022023 UASG:120628	19/09/2023	R\$ 2.720,00
3	SECRETARIA-GERAL DE GOVERNO - SGG Secretaria da Fazenda SECRETARIA DA CIDADANIA E JUSTIÇA			NºPregão:342023 UASG:925961	21/06/2023	R\$ 2.850,00
Valor Unitário				R\$ 2.940,00		
		Mediana dos Preços Obtidos: R\$ 2.850,00		Média dos Preços Obtidos: R\$ 2.940,00		

Item 2: bebedouro de garrafão

PREÇOS / PROPOSTAS	QUANTIDADE	PREÇO ESTIMADO	PERCENTUAL	PREÇO EST. CALCULADO	% VALOR GLOBAL	TOTAL
3 / 61	7	R\$ 803,74 (un)	-	R\$ 803,74	48,9%	R\$ 5.626,18
Preço Compras Governamentais	Órgão Público			Identificação	Data Licitação	Preço
1	MINISTÉRIO DA DEFESA Comando da Aeronáutica GRUPAMENTO DE APOIO DE BELÉM			NºPregão:1022023 UASG:120628	19/09/2023	R\$ 679,23
2	Tribunal de Justiça do Estado do Amazonas			NºPregão:352023 UASG:925866	16/08/2023	R\$ 798,00
3	MINISTÉRIO DA EDUCAÇÃO Universidade Federal do Pará Universidade Federal do Sul e Sudeste do Pará			NºPregão:132023 UASG:158718	17/07/2023	R\$ 934,00
Valor Unitário					R\$ 803,74	
			Mediana dos Preços Obtidos: R\$ 798,00		Média dos Preços Obtidos: R\$ 803,74	



Valor do item em relação ao total

- 1) bebedouro ...
- 2) bebedouro de...

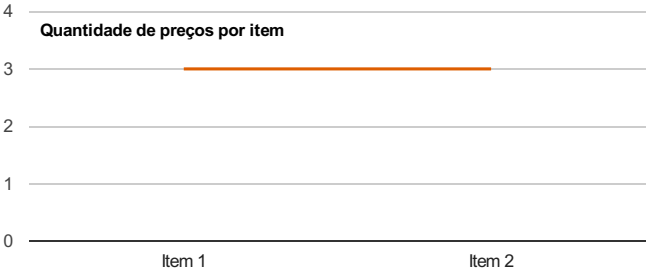
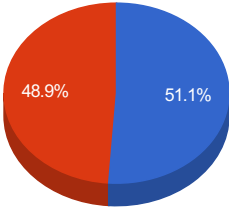

Detalhamento dos Itens

Item 1: bebedouro industrial			
Preço Estimado: R\$ 2.940,00 (un)	Percentual: -	Preço Estimado Calculado: R\$ 2.940,00	Média dos Preços Obtidos: R\$ 2.940,00

Quantidade	Descrição	Observação
2 Unidades	bebedouro industrial 100L	

Preço (Compras Governamentais) 1: Mediana das Propostas Finais

R\$ 3.250,00

Inc. I Art. 5º da IN 65 de 07 de Julho de 2021

Órgão: MINISTÉRIO DA SAÚDE SECRETARIA ESPECIAL DE SAÚDE INDÍGENA Distrito Sanitário Especial Indígena - Alto Purus	Data: 21/09/2023 10:30 Modalidade: Pregão Eletrônico SRP: SIM
Objeto: Aquisição de eletrodoméstico conforme condições, quantidades e exigências estabelecidas neste instrumento:	Identificação: NºPregão:222023 / UASG:257022
Descrição: Bebedouro água - Bebedouro Água Capacidade Água: 100 L, Tipo: Industrial , Características Adicionais: 3 Torneiras Latão Cromado , Material Gabinete: Aço Inoxidável	Lote/Item: /4 Ata: Link Ata Fonte: www.comprasgovernamentais.gov.br Quantidade: 3 Unidade: Unidade UF: AC

CNPJ	Razão Social do Fornecedor	Valor da Proposta Final
44.660.577/0001-03 *VENCEDOR*	SP DRONES E COMERCIO SOCIEDADE UNIPessoal LTDA	R\$ 2.317,23
Marca: Karina Fabricante: Karina Modelo: K100 Descrição: Bebedouro Karina K100 Bebedouro água - Bebedouro Água Capacidade Água: 100 L, Tipo: Industrial , Características Adicionais: 3 Torneiras Latão Cromado , Material Gabinete: Aço Inoxidável		
Estado: SP Cidade: São Paulo Endereço: R DOS RODRIGUES, 173 Telefone: (11) 2605-6345 Email: dec@contajob.cnt.br		

45.329.312/0001-81	BT COMERCIO INTELIGENTE LTDA	R\$ 2.318,48
Marca: KNOX Fabricante: KNOX Modelo: KX10-220v Descrição: BEBEDOURO ÁGUA TIPO: INDUSTRIAL CARACTERÍSTICAS ADICIONAIS: 3 TOR NEIRAS LATÃO CROMADO MATERIAL GABINETE: AÇO INOXIDÁVEL CAPACIDADE ÁGUA: 100 L		
Endereço:		

CNPJ	Razão Social do Fornecedor				Valor da Proposta Final
41.635.226/0001-46	EDUARDO GABRIEL DA SILVA DANTAS 02932846280				R\$ 2.587,70
Marca: KNOX					
Fabricante: KNOX					
Modelo: 100l					
Descrição: BEBEDOURO ÁGUA TIPO: INDUSTRIAL CARACTERÍSTICAS ADICIONAIS: 3 TOR NEIRAS LATÃO CROMADO MATERIAL GABINETE: AÇO INOXIDÁVEL CAPACIDADE ÁGUA: 100 L					
Estado:	Cidade:	Endereço:	Telefone:	Email:	
AM	Manaus	RUA ADOLFINA AREAL SOUTO, APTD D	(92) 8107-8963	leiparticipaoes@gmail.com	
45.769.285/0001-68	REDNOV FERRAMENTAS LTDA.				R\$ 2.641,39
Marca: KNOX					
Fabricante: KNOX					
Modelo: KNOX					
Descrição: BEBEDOURO ÁGUA TIPO: INDUSTRIAL CARACTERÍSTICAS ADICIONAIS: 3 TORNEIRAS LATÃO CROMADO MATERIAL GABINETE: AÇO INOXIDÁVEL CAPACIDADE ÁGUA: 100 L					
Estado:	Cidade:	Endereço:	Telefone:	Email:	
SC	Blumenau	R BERTA METTE, 149	(47) 9268-7675	rednov@rednov.com.br	
42.753.718/0001-07	CASTRO EQUIPAMENTOS LTDA				R\$ 2.643,53
Marca: Original Bebedouros					
Fabricante: Original Bebedouros					
Modelo: Inox 100L					
Descrição: "BEBEDOURO ÁGUA TIPO:INDUSTRIAL CARACTERÍSTICAS ADICIONAIS: 3TOR NEIRAS LATÃO CROMADOMATERIAL GABINETE: AÇO INOXIDÁVELCAPACIDADE ÁGUA: 100 L"					
Endereço:					
,					
49.998.224/0001-23	TCP ELETROS LTDA				R\$ 2.685,00
Marca: KARINA-K100					
Fabricante: KARINA-K100					
Modelo: KARINA-K100					
Descrição: BEBEDOURO ÁGUA TIPO: INDUSTRIAL CARACTERÍSTICAS ADICIONAIS: 3 TOR NEIRAS LATÃO CROMADO MATERIAL GABINETE: AÇO INOXIDÁVEL CAPACIDADE ÁGUA: 100 L					
Endereço:					
,					
43.684.445/0001-40	CH3 COMERCIO E NEGOCIOS LTDA				R\$ 2.702,47
Marca: FRISBEL					
Fabricante: FRISBEL					
Modelo: Ra10					
Descrição: BEBEDOURO ÁGUA TIPO: INDUSTRIAL CARACTERÍSTICAS ADICIONAIS: 3 TOR NEIRAS LATÃO CROMADO MATERIAL GABINETE: AÇO INOXIDÁVEL CAPACIDADE ÁGUA: 100 L					
Estado:	Cidade:	Endereço:	Telefone:	Email:	
DF	Brasília	RUA MACAUBA LOTES 15 E, 17	(61) 9847-3067	contato@ch3participacoes.com.br	
20.795.155/0001-79	INFANTARIA COMERCIAL EIRELI				R\$ 2.779,92
Marca: knox					
Fabricante: knox					
Modelo: kx10					
Descrição: BEBEDOURO ÁGUA TIPO: INDUSTRIAL CARACTERÍSTICAS ADICIONAIS: 3 TORNEIRAS LATÃO CROMADO MATERIAL GABINETE: AÇO INOXIDÁVEL CAPACIDADE ÁGUA: 100 L					
Estado:	Cidade:	Endereço:	Nome de Contato:	Telefone:	Email:
SC	Blumenau	R IRMGARD CARL, 125	ALISSON	(47) 3037-1021	infantaria@infantariacomercial.com.br
32.519.346/0001-97	GASKAM COMERCIO E CONSTRUCAO CIVIL EIRELI				R\$ 3.249,99
Marca: FRISBEL					
Fabricante: FRISBEL					
Modelo: 100 LITROS					
Descrição: Bebedouro água - Bebedouro Água Capacidade Água: 100 L, Tipo: Industrial , Características Adicionais: 3 Torneiras Latão Cromado , Material Gabinete: Aço Inoxidável					
Estado:	Cidade:	Endereço:	Telefone:	Email:	
PR	Curitiba	R FERNANDES DE BARROS, 525	(41) 3026-3182	atendimento.gmtop@gmail.com	



CNPJ	Razão Social do Fornecedor				Valor da Proposta Final	
22.172.177/0001-08	MS SERVICOS, COMERCIO E REPRESENTACOES - EIRELI				R\$ 3.250,00	
Marca: KARINA/ K100 Fabricante: KARINA/ K100 Modelo: KARINA/ K100 Descrição: "BEBEDOURO ÁGUA TIPO:INDUSTRIAL CARACTERÍSTICAS ADICIONAIS: 3 TORNEIRAS LATÃO CROMADO MATERIAL GABINETE: AÇO INOXIDÁVELCAPACIDADE ÁGUA: 100 L"						
Estado:	Cidade:	Endereço:		Telefone:		
AC	Rio Branco	R MINAS GERAIS, 900		(68) 9976-4039		

92.823.764/0001-03	DIRCEU LONGO & CIA LTDA				R\$ 3.497,92	
Marca: FRISBEL Fabricante: FRISBEL Modelo: 100 LITROS Descrição: Bebedouro água - Bebedouro Água Capacidade Água: 100 L, Tipo: Industrial , Características Adicionais: 3 Torneiras Latão Cromado , Material Gabinete: Aço Inoxidável						
Estado:	Cidade:	Endereço:	Nome de Contato:	Telefone:	Email:	
RS	Barão de Cotegipe	R 21 DE ABRIL, 51	Dircel	(54) 3523-2096	dilon.net@uol.com.br	

45.915.893/0001-33	PETRA COMERCIAL LTDA				R\$ 3.600,00	
Marca: KNOX Fabricante: KNOX Modelo: KF10 Descrição: "BEBEDOURO ÁGUA TIPO:INDUSTRIAL CARACTERÍSTICAS ADICIONAIS: 3TOR NEIRAS LATÃO CROMADOMATERIAL GABINETE: AÇO INOXIDÁVELCAPACIDADE ÁGUA: 100 L"						
Estado:	Cidade:	Endereço:		Telefone:	Email:	
DF	Brasília	Q SHCS CR QUADRA 502, BLOCO C, LOJA 37, PARTE 2772, S/N		(19) 9284-3675	petracomercial@gmail.com	

07.204.141/0001-75	LEGALMART SERVICO EM EVENTOS EIRELI				R\$ 3.730,00	
Marca: KARINA RESFI127 Fabricante: KARINA RESFI127 Modelo: KARINA RESFI127 Descrição: Bebedouro Água Capacidade Água: 100 L, Tipo: Industrial , Características Adicionais: 3 Torneiras Latão Cromado , Material Gabinete: Aço Inoxidável						
Estado:	Cidade:	Endereço:		Telefone:	Email:	
AC	Rio Branco	AV ANTONIO DA ROCHA VIANA, 1373		(68) 9992-9161	legalmart.adm@gmail.com	

28.572.074/0001-11	E C O MOURA				R\$ 3.735,00	
Marca: KARINA Fabricante: KARINA Modelo: KARINA / K100 Descrição: BEBEDOURO ÁGUA TIPO: INDUSTRIAL CARACTERÍSTICAS ADICIONAIS: 3 TORNEIRAS LATÃO CROMADO MATERIAL GABINETE: AÇO INOXIDÁVEL CAPACIDADE ÁGUA: 100 L						
Estado:	Cidade:	Endereço:		Telefone:	Email:	
AC	Rio Branco	R ALMIRANTE JACEGUAIS, 119		(68) 9937-5979	cley.moura@bol.com.br	

36.073.412/0001-07	PLP SOLUCOES E COMERCIO EIRELI				R\$ 4.149,99	
Marca: KNOX / KX10 Fabricante: KNOX / KX10 Modelo: KNOX / KX10 Descrição: BEBEDOURO ÁGUA TIPO: INDUSTRIALCARACTERÍSTICAS ADICIONAIS: 3 TORNEIRAS LATÃO CROMADO MATERIALGABINETE: AÇO INOXIDÁVEL CAPACIDADE ÁGUA: 100 L						
Estado:	Cidade:	Endereço:	Telefone:		Email:	
AC	Rio Branco	R PERNAMBUCO, 803	(68) 9202-9070/ (68) 9925-2505		contato@resplan.com.br	

43.929.052/0001-50	JDG SERVICO E COMERCIO LTDA				R\$ 4.150,00	
Marca: FRISBEL Fabricante: JGE Modelo: RA 10 2T Descrição: Bebedouro Água Capacidade Água: 100 L, Tipo: Industrial , Características Adicionais: 3 Torneiras Latão Cromado , Material Gabinete: Aço Inoxidável						
Endereço:						



CNPJ		Razão Social do Fornecedor		Valor da Proposta Final	
14.032.244/0001-60		SIGMA COMERCIO DE PRODUTOS ALIMENTICIOS E SERVICOS DE MANUTENCAO LTDA		R\$ 5.000,00	
Marca: KNOX					
Fabricante: KNOX					
Modelo: KX10					
Descrição: BEBEDOURO ÁGUA, TIPO INDUSTRIAL, CARACTERÍSTICAS ADICIONAIS 3 TORNEIRAS LATÃO CROMADO, MATERIAL GABINETE AÇO INOXIDÁVEL, CAPACIDADE ÁGUA 100 L					
Estado:	Cidade:	Endereço:	Telefone:	Email:	
AM	Manaus	R ANTONIO LUIZ PEREIRA, 53	(92) 3081-1399	mma27@oi.com.br	

46.682.714/0001-28		IVAN PEREIRA DE SOUSA 03734015154		R\$ 5.500,00	
Marca: KNOX					
Fabricante: KNOX					
Modelo: KX10					
Descrição: Bebedouro Industrial 100 Litros - KX10					
Estado:		Cidade:	Endereço:	Telefone:	Email:
GO		Goiânia	R SAO TIAGO, SN	(62) 9846-8746	distribuidorasousa@gmail.com

Preço (Compras Governamentais) 2: Mediana das Propostas Finais

R\$ 2.720,00

Inc. I Art. 5º da IN 65 de 07 de Julho de 2021

Órgão: MINISTÉRIO DA DEFESA Comando da Aeronáutica GRUPAMENTO DE APOIO DE BELÉM	Data: 19/09/2023 09:00
Objeto: O presente Termo de Referência tem por objeto o Registro de Preços para a aquisição futura e eventual de aparelhos de refrigeração e climatização para atendimento das necessidades da Guarnição de Aeronáutica de Belém, conforme condições, quantidades e exigências estabelecidas neste instrumento.	Modalidade: Pregão Eletrônico
Descrição: Bebedouro água - Material Corpo: Aço Inoxidável, Capacidade Água: 100 L, Tipo: Industrial, Características Adicionais: 3 Torneiras Baixa Pressão/ Temperatura 4°C A 9°C, Material Gabinete: Aço Inox E Poliuretano Injetado,	SRP: SIM
	Identificação: N°Pregão:1022023 / UASG:120628
	Lote/Item: /5
	Ata: Link Ata
	Fonte: www.comprasgovernamentais.gov.br
	Quantidade: 15
	Unidade: Unidade
	UF: PA

CNPJ		Razão Social do Fornecedor		Valor da Proposta Final	
07.147.983/0001-32		LICITAPREMIUM SERVICOS E COMERCIO LTDA		R\$ 2.093,00	
VENCEDOR					
Marca: SOAÇO					
Fabricante: SOAÇO					
Modelo: 100L					
Descrição: BEBEDOURO: MATERIAL CORPO: AÇO INOXIDÁVEL, CAPACIDADE ÁGUA: 100 L, TIPO: INDUSTRIAL, CARACTERÍSTICAS ADICIONAIS: 3 TORNEIRAS BAIXA PRESSÃO/ TEMPERATURA 4°C A 9°C, MATERIAL GABINETE: AÇO INOX E POLIURETANO INJETADO, VOLTAGEM: 110V					
Estado:	Cidade:	Endereço:	Telefone:	Email:	
PA	Belém	ROD AUGUSTO MONTENEGRO, 05	(91) 8404-9006/ (91) 3038-2152	licitapremium@gmail.com	

44.660.577/0001-03		SP DRONES E COMERCIO SOCIEDADE UNIPessoal LTDA		R\$ 2.114,64	
Marca: Karina					
Fabricante: Karina					
Modelo: K100					
Descrição: Bebedouro Karina K100 Bebedouro água - Material Corpo: Aço Inoxidável, Capacidade Água: 100 L, Tipo: Industrial, Características Adicionais: 3 Torneiras Baixa Pressão/ Temperatura 4°C A 9°C, Material Gabinete: Aço Inox E Poliuretano Injetado,					
Estado:		Cidade:		Endereço:	
SP		São Paulo		R DOS RODRIGUES, 173	
				Telefone:	
				(11) 2605-6345	
				Email:	
				dec@contajob.cnt.br	



CNPJ	Razão Social do Fornecedor				Valor da Proposta Final
40.426.345/0001-26	CITE ELETRODOMESTICOS LTDA				R\$ 2.168,00
Marca: KNOX Fabricante: KNOX Modelo: Knox / KX10 Descrição: BEBEDOURO: Material Corpo: Aço Inoxidável, Capacidade Água: 100 L, Tipo: Industrial, Características Adicionais: 3 Torneiras Baixa Pressão/ Temperatura 4ºc A 9ºc, Material Gabinete: Aço Inox E Poliuretano Injetado, voltagem: 110V					
Estado:	Cidade:	Endereço:	Telefone:	Email:	
GO	Goiânia	R G, 113	(62) 3093-1020	cite.eletrodomesticos@gmail.com	
30.632.729/0001-41	J B M H DISTRIBUIDORA DE EQUIPAMENTOS ELETRONICOS LTDA				R\$ 2.180,00
Marca: KNOX Fabricante: KNOX Modelo: Kx-10 Descrição: BEBEDOURO: Material Corpo: Aço Inoxidável, Capacidade Água: 100 L, Tipo: Industrial, Características Adicionais: 3 Torneiras Baixa Pressão/ Temperatura 4ºc A 9ºc, Material Gabinete: Aço Inox E Poliuretano Injetado, voltagem: 110V MARCA: KNOX MODELO: Kx-10					
Endereço:					
,					
13.482.516/0001-61	SUPERAR EIRELI				R\$ 2.327,99
Marca: KNOX Fabricante: KNOX Modelo: KX10 Descrição: BEBEDOURO: MATERIAL CORPO: AÇO INOXIDAVÉL, CAPACIDADE ÁGUA 100L, TIPO: INDUSTRIAL, CARACTERÍSTICAS ADICIONAIS: 3 TORNEIRAS BAIXA PRESSÃO/TEMPERATURA 4°C A 9°C, MATERIAL GABINETE: AÇO INOX E POLIURETANO INJETADO, VOLTAGEM 110V.					
Estado:	Cidade:	Endereço:	Telefone:		
SC	Blumenau	R JOAQUIM NABUCO, 40	(47) 3041-2832		
48.489.837/0001-72	48.489.837 JAILTON SILVA AMARO				R\$ 2.399,99
Marca: KNOX Fabricante: KNOX Modelo: KNOX Descrição: BEBEDOURO ÁGUA, TIPO INDUSTRIAL, CARACTERÍSTICAS ADICIONAIS 3 TORNEIRAS BAIXA PRESSÃO/ TEMPERATURA 4ºc A 9ºc, MATERIAL GABINETE AÇO INOX E POLIURETANO INJETADO, CAPACIDADE ÁGUA 100 L, MATERIAL CORPO AÇO INOXIDÁVEL					
Endereço:			Telefone:	Email:	
R FREDERICO JENSEN, 2299			(47) 9137-7418	jblicitacoes2@gmail.com	
24.183.988/0001-30	M FELIPE GALVAO				R\$ 2.400,00
Marca: KNOX Fabricante: KNOX Modelo: KF10 Descrição: Bebedouro água - Material Corpo: Aço Inoxidável, Capacidade Água: 100 L, Tipo: Industrial, Características Adicionais: 3 Torneiras Baixa Pressão/ Temperatura 4ºc A 9ºc, Material Gabinete: Aço Inox E Poliuretano Injetado,					
Estado:	Cidade:	Endereço:	Nome de Contato:	Telefone:	Email:
GO	Goiânia	R DAS ORQUIDEAS, 70	MATHEUS	(62) 8407-4493	matheusjht@gmail.com
45.769.285/0001-68	REDNOV FERRAMENTAS LTDA.				R\$ 2.538,99
Marca: KNOX Fabricante: KNOX Modelo: KNOX Descrição: B E B ED O U R O : Material Corpo: Aço Inoxidável, Capacidade Água: 100 L, Tipo: Industrial, Características Adicionais: 3 Torneiras Baixa Pressão/ Temperatura 4ºc A 9ºc, Material Gabinete: Aço Inox E Poliuretano Injetado, voltagem: 110V					
Estado:	Cidade:	Endereço:	Telefone:	Email:	
SC	Blumenau	R BERTA METTE, 149	(47) 9268-7675	rednov@rednov.com.br	
37.357.831/0001-25	E. J. SABA LOPES EIRELI				R\$ 2.548,26
Marca: KARINA BEBEDOURO Fabricante: KARINA BEBEDOURO Modelo: K100 Descrição: Bebedouro água - KARINA BEBEDOURO - K100 Material Corpo: Aço Inoxidável, Capacidade Água: 100 L, Tipo: Industrial, Características Adicionais: 3 Torneiras Baixa Pressão/ Temperatura 4ºc A 9ºc, Material Gabinete: Aço Inox E Poliuretano Injetado,					
Estado:	Cidade:	Endereço:	Telefone:	Email:	
PA	Belém	TRAVESSA ALFERES COSTA, 1680	(91) 8124-7782	contatosabbaeetro@gmail.com	



CNPJ	Razão Social do Fornecedor				Valor da Proposta Final
49.949.246/0001-01	NOVA MIX LTDA				R\$ 2.574,00
Marca: KNOX					
Fabricante: KNOX					
Modelo: BEBEDOURO IND - 100LT - KX10					
Descrição: BEBEDOURO ÁGUA, TIPO INDUSTRIAL, CARACTERÍSTICAS ADICIONAIS 3 TORNEIRAS BAIXA PRESSÃO/ TEMPERATURA 4°C A 9°C, MATERIAL GABINETE AÇO INOX E POLIURETANO INJETADO, CAPACIDADE ÁGUA 100 L, MATERIAL CORPO AÇO INOXIDÁVEL					
Endereço:					
,					
32.337.901/0001-60	M CAVALCANTE COMERCIO DE MAQUINAS E EQUIPAMENTOS EIRELI				R\$ 2.591,86
Marca: KNOX					
Fabricante: KNOX					
Modelo: KX10					
Descrição: BEBEDOURO KNOX KX10					
Estado:	Cidade:	Endereço:	Telefone:	Email:	
CE	Fortaleza	AVENIDA BARAO DE STUDART, 1165	(85) 9120-3228	mcavalcante.equipamentos@gmail.com	
43.684.445/0001-40	CH3 COMERCIO E NEGOCIOS LTDA				R\$ 2.700,00
Marca: frisbel					
Fabricante: FRISBEL					
Modelo: Ra10					
Descrição: BEBEDOURO: Material Corpo: Aço Inoxidável, Capacidade Água: 100 L, Tipo: Industrial, Características Adicionais: 3 Torneiras Baixa Pressão/ Temperatura 4°C A 9°C, Material Gabinete: Aço Inox E Poliuretano Injetado, voltagem: 110V					
Estado:	Cidade:	Endereço:	Telefone:	Email:	
DF	Brasília	RUA MACAUBA LOTES 15 E, 17	(61) 9847-3067	contato@ch3participacoes.com.br	
23.493.764/0001-61	P G LIMA COM EIRELI				R\$ 2.720,00
Marca: KNOX					
Fabricante: KNOX					
Modelo: KNOX - KX10					
Descrição: BEBEDOURO : Material Corpo: Aço Inoxidável, Capacidade Água: 100 L, Tipo: Industrial, Características Adicionais: 3 Torneiras Baixa Pressão/ Temperatura 4°C A 9°C, Material Gabinete: Aço Inox E Poliuretano Injetado, voltagem: 110V MARCA/MODELO: KNOX - KX10, FABRICANTE: KNOX BEBEDOUROS LTDA, PROCEDENCIA: NACIONAL, VALIDADE/GARANTIA: 12 MESES					
Estado:	Cidade:	Endereço:	Telefone:	Email:	
PA	Castanhal	AL DAS MANGUEIRAS, 33	(91) 3721-3037	soulmedgglobo.com	
46.682.714/0001-28	IVAN PEREIRA DE SOUSA 03734015154				R\$ 2.780,80
Marca: KNOX					
Fabricante: KNOX					
Modelo: KNOX					
Descrição: Bebedouro Industrial 100 Litros - KX10					
Estado:	Cidade:	Endereço:	Telefone:	Email:	
GO	Goiânia	R SAO TIAGO, SN	(62) 9846-8746	distribuidorasousa@gmail.com	
41.278.336/0001-06	BZ COMERCIO E SERVICOS EIRELI				R\$ 2.800,00
Marca: MODELOMOVEIS					
Fabricante: MODELOMOVEIS					
Modelo: 3T					
Descrição: BEBEDOURO: Material Corpo: Aço Inoxidável, Capacidade Água: 100 L, Tipo: Industrial, Características Adicionais: 3 Torneiras Baixa Pressão/ Temperatura 4°C A 9°C, Material Gabinete: Aço Inox E Poliuretano Injetado, voltagem: 110V MARCA:MODELOMOVEIS MODELO: 3T					
Estado:	Cidade:	Endereço:	Telefone:		
PA	Belém	AV MAGALHAES BARATA, 262	(91) 9372-0779		
30.195.733/0001-90	GRIEBLER E GRIEBLER LTDA				R\$ 2.808,89
Marca: KNOX					
Fabricante: KNOX					
Modelo: WP 100					
Descrição: Bebedouro água - Material Corpo: Aço Inoxidável, Capacidade Água: 100 L, Tipo: Industrial, Características Adicionais: 3 Torneiras Baixa Pressão/ Temperatura 4°C A 9°C, Material Gabinete: Aço Inox E Poliuretano Injetado,					
Estado:	Cidade:	Endereço:	Nome de Contato:	Telefone:	Email:
RS	Erechim	RUA PARAGUAI, 39	JUNIOR	(54) 3194-0052	deciutilidades@hotmail.com



CNPJ	Razão Social do Fornecedor				Valor da Proposta Final
32.519.346/0001-97	GASKAM COMERCIO E CONSTRUCAO CIVIL EIRELI				R\$ 3.219,00
Marca: FRISBEL Fabricante: FRISBEL Modelo: 100L Descrição: Bebedouro água - Material Corpo: Aço Inoxidável, Capacidade Água: 100 L, Tipo: Industrial, Características Adicionais: 3 Torneiras Baixa Pressão/ Temperatura 4ºc A 9ºc, Material Gabinete: Aço Inox E Poliuretano Injetado,					
Estado: PR	Cidade: Curitiba	Endereço: R FERNANDES DE BARROS, 525	Telefone: (41) 3026-3182	Email: atendimento.gmtop@gmail.com	
35.764.167/0001-03	ACARVE COMERCIO E LICITACOES EIRELI				R\$ 3.226,00
Marca: NARDIN Fabricante: NARDIN Modelo: BIXBP100 110V Descrição: Bebedouro com Capacidade do reservatório: 100L Vazão máxima: 100L ESTRUTURA Aço galvanizado GABINETE Aço Inox brilhante TANQUE Em plástico PP natural atóxico TORNEIRAS Plásticas APARADOR DE ÁGUA Aço Inox (com cabeceiras plásticas) SERPENTINA Interna em Aço 304 Grau Alimentício FUNDO TRASEIRO Aço galvanizado PÉS 130 mm de altura (reforçado) ISOLAMENTO EPS - Poliestireno CONEXÕES Material atóxico GÁS REFRIGERANTE Ecológico livre de CFC (R-134a) COMPRESSOR Hermético (silencioso e com baixo consumo de energia) CONDENSAÇÃO Estática e Forçada TERMOSTATO 7 níveis de regulação (5 °C a 10 °C) CONTROLE DE NÍVEL Através de boia VOLTAGEM 127V ou 220V (monofásico) BIXBP100 - 127V Consumo de energia: 20,40 kW/mês; Eficiência energética: 0,025 kW/L; Capacidade de fornecimento de água gelada: 7,371 L/h. Produto possui certificação de segurança compulsória, certificado pelo OCP 0003 IFBQ, organismo acreditado pela CGCRE. Através do Registro 000506/2021 ETIQUETAS ÁGUA GELADA E NATURAL EM BRAILE ACOMPANHA KIT DE MANGUEIRA PARA INSTALAÇÃO APARADOR DE ÁGUA EM AÇO COM DRENO RESERVATÓRIO Com a capacidade real CABO Tripolar com aterramento (padrão ABNT) MEDIDAS (AXPXL) (mm) 1360x680x860 PESO (kg) 33 ATENDE ATÉ* 150 pessoas TORNEIRAS 3** VAZÃO (L/h) 100 CAPACIDADE DE RESERVATÓRIO (L) 100 GARANTIA 1 ano					
Estado: SP	Cidade: São Paulo	Endereço: R TTE AMERICO MORETTI, 557	Nome de Contato: FLÁVIO	Telefone: (11) 5678-7500	Email: acarve.licita@outlook.com
45.329.312/0001-81	BT COMERCIO INTELIGENTE LTDA				R\$ 3.251,85
Marca: CÂNOVAS Fabricante: CÂNOVAS Modelo: 100 Resist Descrição: BEBEDOURO: Material Corpo: Aço Inoxidável, Capacidade Água: 100 L, Tipo: Industrial, Características Adicionais: 3 Torneiras Baixa Pressão/ Temperatura 4ºc A 9ºc, Material Gabinete: Aço Inox E Poliuretano Injetado, voltagem: 110V					
Endereço: ,					
20.274.219/0001-96	ARGS DISTRIBUIDORA DE EQUIPAMENTOS ELETRO-ELETRONICOS EIRELI				R\$ 3.400,00
Marca: FRISBEL Fabricante: FRISBEL Modelo: BEBEDOURO IND INOX CAP 100L Descrição: BEBEDOURO: Material Corpo: Aço Inoxidável, Capacidade Água: 100 L, Tipo: Industrial, Características Adicionais: 3 Torneiras Baixa Pressão/ Temperatura 4ºc A 9ºc, Material Gabinete: Aço Inox E Poliuretano Injetado, voltagem: 110V					
Estado: PA	Cidade: Belém	Endereço: AL NS 07, 47	Telefone: (91) 3353-8900	Email: argsdistribuidora@gmail.com	
31.927.243/0001-01	L SANTOS DE ALMEIDA				R\$ 3.400,00
Marca: frisbel Fabricante: fisbel Modelo: 100L Descrição: BEBEDOURO: Material Corpo: Aço Inoxidável, Capacidade Água: 100 L, Tipo: Industrial, Características Adicionais: 3 Torneiras Baixa Pressão/ Temperatura 4ºc A 9ºc, Material Gabinete: Aço Inox E Poliuretano Injetado, voltagem: 110V					
Estado: MS	Cidade: Campo Grande	Endereço: R EUCLIDES DA CUNHA, 1457	Telefone: (67) 9225-5858	Email: gestao.almeidacontabilidade@gmail.com	



CNPJ		Razão Social do Fornecedor			Valor da Proposta Final
33.486.276/0001-80		JEB COMERCIO DE ELETRONICOS EIRELI			R\$ 3.432,70
Marca: KNOX					
Fabricante: KNOX					
Modelo: KX10					
Descrição: BEBEDOURO: Material Corpo: Aço Inoxidável, Capacidade Água: 100 L, Tipo: Industrial, Características Adicionais: 3 Torneiras Baixa Pressão/ Temperatura 4°c A 9°c, Material Gabinete: Aço Inox E Poliuretano Injetado, voltagem: 110V					
Estado:	Cidade:	Endereço:	Telefone:	Email:	
DF	Brasília	A ADE QUADRA 1 CONJUNTO D LT, 07	(61) 3378-6065/ (61) 8409-3091	jebcomercio@gmail.com	
29.544.677/0001-72		ALDELENE DO SOCORRO DOS SANTOS CAVALCANTE 63211580204			R\$ 3.432,70
Marca: SO AÇO					
Fabricante: SO AÇO INDUSTRIAL					
Modelo: K100 3T					
Descrição: Material Corpo: Aço Inoxidável, Capacidade Água: 100 L, Tipo: Industrial, Características Adicionais: 3 Torneiras Baixa Pressão/ Temperatura 4°c A 9°c, Material Gabinete: Aço Inox E Poliuretano Injetado,					
Estado:	Cidade:	Endereço:	Telefone:	Email:	
PA	Belém	PASSAGEM SAO FRANCISCO, 69	(91) 3229-5228	lenecal1976@gmail.com	
37.358.317/0001-04		JSL COMERCIO DE MATERIAL DE EXPEDIENTE EIRELI			R\$ 3.432,70
Marca: SÓ AÇO - MOD. PA 60					
Fabricante: SÓ AÇO - MOD. PA 6038					
Modelo: SÓ AÇO - MOD. PA 6038					
Descrição: BEBEDOURO: Material Corpo: Aço Inoxidável, Capacidade Água: 100 L,Tipo: Industrial, Características Adicionais: 3 Torneiras Baixa Pressão/ Temperatura 4°c A 9°c, Material Gabinete: Aço Inox E Poliuretano Injetado, voltagem: 110V					
Estado:	Cidade:	Endereço:	Telefone:	Email:	
PA	Belém	ALAMEDA N S 7, 35	(91) 8415-8541 / (91) 8709-4228	conthabil.assessoria20@gmail.com	
20.230.576/0001-52		LICITARIMOB COMERCIO E SERVICOS DE INFORMATICA EIRELI			R\$ 5.000,00
Marca: knox					
Fabricante: knox					
Modelo: kx10					
Descrição: BEBEDOURO: Material Corpo: Aço Inoxidável, Capacidade Água: 100 L, Tipo: Industrial, Características Adicionais: 3 Torneiras Baixa Pressão/ Temperatura 4°c A 9°c, Material Gabinete: Aço Inox E Poliuretano Injetado, voltagem: 110V					
Estado:	Cidade:	Endereço:	Nome de Contato:	Telefone:	Email:
GO	Luziânia	R 01, S/N	Milton Carneiro Borges	(61) 3361-0561	licitarimob@outlook.com

Preço (Compras Governamentais) 3: Mediana das Propostas Finais

R\$ 2.850,00

Inc. I Art. 5º da IN 65 de 07 de Julho de 2021

Órgão: SECRETARIA-GERAL DE GOVERNO - SGG Secretaria da Fazenda SECRETARIA DA CIDADANIA E JUSTIÇA	Data: 21/06/2023 09:00
Objeto: Aquisição de material permanente (geladeira, fogão, televisão, etc.).	Modalidade: Pregão Eletrônico
Descrição: Bebedouro água - Bebedouro Água Tipo: Industrial , Características Adicionais: 2 Torneiras E 1 Jato Gelado , Voltagem: 127 V, Material Gabinete: Aço Inoxidável , Capacidade Água: 100	SRP: NÃO
CatMat: 464109 - BEBEDOURO ÁGUA	Identificação: N°Pregão:342023 / UASG:925961
	Lote/Item: /5
	Ata: Link Ata
	Fonte: www.comprasgovernamentais.gov.br
	Quantidade: 1
	Unidade: Unidade
	UF: TO



CNPJ	Razão Social do Fornecedor				Valor da Proposta Final
44.660.577/0001-03	SP DRONES E COMERCIO SOCIEDADE UNIPESSOAL LTDA				R\$ 1.930,00
VENCEDOR					
Marca: Nardin					
Fabricante: Nardin					
Modelo: BIXBP50					
Descrição: Bebedouro Nardin BIXBP50 Bebedouro água - Bebedouro Água Tipo: Industrial , Características Adicionais: 2 Torneiras E 1 Jato Gelado , Voltagem: 127 V, Material Gabinete: Aço Inoxidável , Capacidade Água: 100					
Estado:	Cidade:	Endereço:	Telefone:	Email:	
SP	São Paulo	R DOS RODRIGUES, 173	(11) 2605-6345	dec@contajob.cnt.br	
47.607.630/0001-92	MONDUST COMERCIO DE PRODUTOS E EQUIPAMENTOS LTDA				R\$ 2.186,21
Marca: KNOX					
Fabricante: KNOX					
Modelo: KX05					
Descrição: Bebedouro Industrial: Material: aço inoxidável; capacidade de armazenamento; 50 litros; Tensão elétrica: 220V; Requisitos: com litro e saída de água gelada; Informações adicionais: com 2 torneiras frontais cromadas.					
Estado:	Cidade:	Endereço:	Nome de Contato:	Telefone:	Email:
RS	Canoas	RUA LAGUNENSES, 101	Fabio	(47) 99928-7840	fabiomondardo85@gmail.com
45.769.285/0001-68	REDNOV FERRAMENTAS LTDA.				R\$ 2.196,21
Marca: KNOX					
Fabricante: KNOX					
Modelo: KNOX					
Descrição: Bebedouro Industrial: Material: aço inoxidável; capacidade de armazenamento; 50 litros; Tensão elétrica: 220V; Requisitos: com litro e saída de água gelada; Informações adicionais: com 2 torneiras frontais cromadas.					
Estado:	Cidade:	Endereço:	Telefone:	Email:	
SC	Blumenau	R BERTA METTE, 149	(47) 9268-7675	rednov@rednov.com.br	
20.795.155/0001-79	INFANTARIA COMERCIAL EIRELI				R\$ 2.296,31
Marca: knox					
Fabricante: knox					
Modelo: kx05					
Descrição: Bebedouro Industrial: Material: aço inoxidável; capacidade de armazenamento; 50 litros; Tensão elétrica: 220V; Requisitos: com litro e saída de água gelada; Informações adicionais: com 2 torneiras frontais cromadas.					
Estado:	Cidade:	Endereço:	Nome de Contato:	Telefone:	Email:
SC	Blumenau	R IRMGARD CARL, 125	ALISSON	(47) 3037-1021	infantaria@infantariacomercial.com.br
50.369.014/0001-55	50.369.014 RUBENS DE PAULA MIRANDA				R\$ 2.321,00
Marca: KNOX					
Fabricante: KNOX					
Modelo: KNOX 50 LITROS					
Descrição: "Bebedouro Industrial: Material: aço inoxidável; capacidade de armazenamento; 50 litros; Tensão elétrica: 220V; Requisitos: com litro e saída de água gelada; Informações adicionais: com 2 torneiras frontais cromadas."					
Endereço:					
,					
29.953.468/0001-82	LICITARA COMERCIO DE MAQUINAS E EQUIPAMENTOS LTDA				R\$ 2.850,00
Marca: NARDIN					
Fabricante: NARDIN					
Modelo: BIXBP50					
Descrição: Bebedouro Industrial: Material: aço inoxidável; capacidade de armazenamento; 50 litros; Tensão elétrica: 220V; Requisitos: com filtro e saída de água gelada; Informações adicionais: com 2 torneiras frontais cromadas.					
Estado:	Cidade:	Endereço:	Telefone:	Email:	
SP	Araraquara	AV VICENTE LOPASSO, 120	(16) 3336-0168	unic.unic@terra.com.br	
15.062.186/0001-80	ALEXANDRE AUZIER DE SOUZA				R\$ 2.875,00
Marca: FRISBEL					
Fabricante: FRISBEL					
Modelo: FRISBEL					
Descrição: Bebedouro Água Tipo: Industrial , Características Adicionais: 2 Torneiras E 1 Jato Gelado , Voltagem: 127 V, Material Gabinete: Aço Inoxidável , Capacidade Água: 100					
Estado:	Cidade:	Endereço:	Nome de Contato:	Telefone:	Email:
AM	Manaus	AV NHAMUNDA, 1025	Alexandre Auzier Moreira	(92) 3088-2841	aam.servicecomercio@gmail.com



CNPJ		Razão Social do Fornecedor			Valor da Proposta Final	
92.823.764/0001-03		DIRCEU LONGO & CIA LTDA			R\$ 3.349,97	
Marca: FRISBEL						
Fabricante: FRISBEL						
Modelo: 50 LITROS						
Descrição: Bebedouro água - Bebedouro Água Tipo: Industrial , Características Adicionais: 2 Torneiras E 1 Jato Gelado , Voltagem: 127 V, Material Gabinete: Aço Inoxidável , Capacidade Água: 100						
Estado:	Cidade:	Endereço:	Nome de Contato:	Telefone:	Email:	
RS	Barão de Cotegipe	R 21 DE ABRIL, 51	Dircel	(54) 3523-2096	dilon.net@uol.com.br	
35.425.019/0001-64		TIAGO OLIVEIRA EIRELI			R\$ 3.360,00	
Marca: BEBEDOUROS ORIGINAL						
Fabricante: BEBEDOUROS ORIGINAL						
Modelo: 2 TORNEIRAS						
Descrição: Bebedouro Industrial: Material: aço inoxidável; capacidade de armazenamento; 50 litros; Tensão elétrica: 220V; Requisitos: com litro e saída de água gelada; Informações adicionais: com 2 torneiras frontais cromadas.						
Endereço:						
,						
37.553.970/0001-24		SOUSA & BARROS LTDA			R\$ 3.800,00	
Marca: Acqua Gelata						
Fabricante: Acqua Gelata						
Modelo: Acqua Gelata						
Descrição: Bebedouro Industrial: Material: aço inoxidável; capacidade de armazenamento; 50 litros; Tensão elétrica: 220V; Requisitos: com litro e saída de água gelada; Informações adicionais: com 2 torneiras frontais cromadas.						
Estado:	Cidade:	Endereço:	Nome de Contato:	Telefone:	Email:	
TO	Palmas	QUADRA ARSE 51 AVENIDA LO 11, 24	L TOPS	(63) 3217-7208	cl.tops@outlook.com	
05.207.424/0001-45		VINICIUS CHAVES DOS SANTOS			R\$ 3.990,00	
Marca: CANOVAS						
Fabricante: CANOVAS						
Modelo: CANOVAS						
Descrição: BEBEDOURO INDUSTRIAL AÇO INOXIDÁVEL 50L CANOVAS						
Estado:	Cidade:	Endereço:	Nome de Contato:	Telefone:	Email:	
DF	Brasília	QI 33 BLOCO A SALA, 212	Vinicius Chaves dos Santos	(61) 3568-9392	vcs.vendas@hotmail.com	

Item 2: bebedouro de garrafão

Preço Estimado: R\$ 803,74 (un) Percentual: - Preço Estimado Calculado: R\$ 803,74 Média dos Preços Obtidos: R\$ 803,74

Quantidade	Descrição	Observação
7 Unidades	bebedouro de garrafão	

Preço (Compras Governamentais) 1: Mediana das Propostas Finais

R\$ 679,23

Inc. I Art. 5º da IN 65 de 07 de Julho de 2021



Órgão: MINISTÉRIO DA DEFESA
Comando da Aeronáutica
GRUPAMENTO DE APOIO DE BELÉM

Objeto: O presente Termo de Referência tem por objeto o Registro de Preços para a aquisição futura e eventual de aparelhos de refrigeração e climatização para atendimento das necessidades da Guarnição de Aeronáutica de Belém, conforme condições, quantidades e exigências estabelecidas neste instrumento.

Descrição: Bebedouro água garrafão - Material: Plástico, Capacidade: 2,3 L, Tipo: Elétrico De Coluna, Características Adicionais: Termostato Para Ajuste De Temperatura Na Lateral, Voltagem: 110 V,

Data: 19/09/2023 09:00
Modalidade: Pregão Eletrônico
SRP: SIM
Identificação: N°Pregão:1022023 / UASG:120628
Lote/Item: /3
Ata: [Link Ata](#)
Fonte: www.comprasgovernamentais.gov.br
Quantidade: 29
Unidade: Unidade
UF: PA

CNPJ	Razão Social do Fornecedor	Valor da Proposta Final
44.660.577/0001-03 *VENCEDOR*	SP DRONES E COMERCIO SOCIEDADE UNIPessoal LTDA Marca: Karina Fabricante: Karina Modelo: K20 Descrição: Bebedouro Karina K20 Bebedouro água garrafão - Material: Plástico, Capacidade: 2,3 L, Tipo: Elétrico De Coluna, Características Adicionais: Termostato Para Ajuste De Temperatura Na Lateral, Voltagem: 110 V, Estado: SP Cidade: São Paulo Endereço: R DOS RODRIGUES, 173 Telefone: (11) 2605-6345 Email: dec@contajob.cnt.br	R\$ 596,00
49.949.246/0001-01	NOVA MIX LTDA Marca: LIBELL Fabricante: AKI ELETRO Modelo: BEBED COLUNA - MASTER CGA BRANCO Descrição: BEBEDOURO ÁGUA GARRAFÃO, MATERIAL PLÁSTICO, TIPO ELÉTRICO DE COLUNA, CAPACIDADE 2,3 L, VOLTAGEM 110 V, CARACTERÍSTICAS ADICIONAIS TERMOSTATO PARA AJUSTE DE TEMPERATURA NA LATERAL Endereço: ,	R\$ 602,54
30.632.729/0001-41	J B M H DISTRIBUIDORA DE EQUIPAMENTOS ELETRONICOS LTDA Marca: KARINA Fabricante: KARINA Modelo: K20 Descrição: BEBEDOURO: Material: Plástico, Capacidade Refrigeração: 1,25 L/H, Capacidade: 20 L, Saída Água: Natural E Gelada, Cor: Branca, Tipo: Elétrico De Coluna, Voltagem: 110V MARCA: KARINA MODELO: K20 Endereço: ,	R\$ 620,00
23.493.764/0001-61	P G LIMA COM EIRELI Marca: LIBELL Fabricante: LIBELL Modelo: LIBELL - MASTER BRANCO Descrição: BEBEDOURO : Material: Plástico, Capacidade Refrigeração: 1,25 L/H, Capacidade: 20 L, Saída Água: Natural E Gelada, Cor: Branca, Tipo: Elétrico De Coluna, Voltagem: 110V MARCA/MODELO: LIBELL - MASTER BRANCO, FABRICANTE: LIBELL ELETRODOMÉSTICO, PROCEDENCIA: NACIONAL, VALIDADE/GARANTIA: 12 MESES Estado: PA Cidade: Castanhal Endereço: AL DAS MANGUEIRAS, 33 Telefone: (91) 3721-3037 Email: soulmedgglobo.com	R\$ 640,00
48.277.417/0001-22	LICITASP DISTRIBUIDOR DE EQUIPAMENTOS SOCIEDADE UN Marca: Libell Fabricante: Libell Modelo: Master CGA Descrição: BEBEDOURO: Material: Plástico, Capacidade Refrigeração: 1,25 L/H, Capacidade: 20 L, Saída Água: Natural E Gelada, Cor: Branca, Tipo: Elétrico De Coluna, Voltagem: 110V Endereço: ,	R\$ 650,00



CNPJ	Razão Social do Fornecedor				Valor da Proposta Final
32.519.346/0001-97	GASKAM COMERCIO E CONSTRUCAO CIVIL EIRELI				R\$ 663,74
Marca: ESMALTEC Fabricante: ESMALTEC Modelo: EGM30 Descrição: Bebedouro água garrafão - Material: Plástico, Capacidade: 2,3 L, Tipo: Elétrico De Coluna, Características Adicionais: Termostato Para Ajuste De Temperatura Na Lateral, Voltagem: 110 V,					
Estado: PR	Cidade: Curitiba	Endereço: R FERNANDES DE BARROS, 525	Telefone: (41) 3026-3182	Email: atendimento.gmtop@gmail.com	
36.045.363/0001-90	SORELLE COMERCIO ELETROS E EQUIPAMENTOS LTDA				R\$ 668,61
Marca: LIBELL Fabricante: AKIELETRO Modelo: MASTER CGA BRANCO 110V Descrição: Bebedouro água garrafão - Material: Plástico, Capacidade: 2,3 L, Tipo: Elétrico De Coluna, Características Adicionais: Termostato Para Ajuste De Temperatura Na Lateral, Voltagem: 110 V,					
Estado: BA	Cidade: Salvador	Endereço: R BOA VISTA DE BROTAS, 35	Nome de Contato: MARCOS	Telefone: (71) 99915-5056	Email: sorellecomequipamentos@gmail.com
02.965.642/0001-50	A L PAES BOULHOSA				R\$ 670,45
Marca: ESMALTEC Fabricante: ESMALTEC Modelo: EGC35B Descrição: BEBEDOURO: Material: Plástico, Capacidade Refrigeração: 1,25 L/H, Capacidade: 20 L, Saída Água: Natural E Gelada, Cor: Branca, Tipo: Elétrico De Coluna, Voltagem: 110V. MARCA: ESMALTEC EGC 35B					
Estado: PA	Cidade: Belém	Endereço: PC CARNEIRO DA ROCHA, 919	Telefone: (91) 3223-2518	Email: arapina@terra.com.br	
07.147.983/0001-32	LICITAPREMIUM SERVICOS E COMERCIO LTDA				R\$ 688,00
Marca: KARINA Fabricante: KARINA Modelo: K30 Descrição: BEBEDOURO: MATERIAL: PLÁSTICO, CAPACIDADE REFRIGERAÇÃO: 1,25 L/H, CAPACIDADE: 20 L, SAÍDA ÁGUA: NATURAL E GELADA, COR: BRANCA, TIPO: ELÉTRICO DE COLUNA, VOLTAGEM: 110V					
Estado: PA	Cidade: Belém	Endereço: ROD AUGUSTO MONTENEGRO, 05	Telefone: (91) 8404-9006/ (91) 3038-2152	Email: licitapremium@gmail.com	
45.769.285/0001-68	REDNOV FERRAMENTAS LTDA.				R\$ 799,99
Marca: LIBELL Fabricante: LIBELL Modelo: LIBELL Descrição: B E B ED O U R O : Material: Plástico, Capacidade Refrigeração: 1,25 L/H, Capacidade: 20 L, Saída Água: Natural E Gelada, Cor: Branca, Tipo: Elétrico De Coluna, Voltagem: 110V					
Estado: SC	Cidade: Blumenau	Endereço: R BERTA METTE, 149	Telefone: (47) 9268-7675	Email: rednov@rednov.com.br	
20.274.219/0001-96	ARGS DISTRIBUIDORA DE EQUIPAMENTOS ELETRO-ELETRONICOS EIRELI				R\$ 800,00
Marca: LIBELL Fabricante: LIBELL Modelo: BEBEDOURO COLUNA MASTER CGA BRANCO Descrição: BEBEDOURO: Material: Plástico, Capacidade Refrigeração: 1,25 L/H, Capacidade: 20 L, Saída Água: Natural E Gelada, Cor: Branca, Tipo: Elétrico De Coluna, Voltagem: 110V					
Estado: PA	Cidade: Belém	Endereço: AL NS 07, 47	Telefone: (91) 3353-8900	Email: argsdistribuidora@gmail.com	
20.230.576/0001-52	LICITARIMOB COMERCIO E SERVICOS DE INFORMATICA EIRELI				R\$ 803,00
Marca: libell Fabricante: libell Modelo: master Descrição: BEBEDOURO: Material: Plástico, Capacidade Refrigeração: 1,25 L/H, Capacidade: 20 L, Saída Água: Natural E Gelada, Cor: Branca, Tipo: Elétrico De Coluna, Voltagem: 110V					
Estado: GO	Cidade: Luziânia	Endereço: R 01, S/N	Nome de Contato: Milton Carneiro Borges	Telefone: (61) 3361-0561	Email: licitarimob@outlook.com



CNPJ	Razão Social do Fornecedor			Valor da Proposta Final	
33.486.276/0001-80	JEB COMERCIO DE ELETRONICOS EIRELI			R\$ 803,02	
Marca: LIBELL Fabricante: LIBELL Modelo: MASTER Descrição: BEBEDOURO: Material: Plástico, Capacidade Refrigeração: 1,25 L/H, Capacidade: 20 L, Saída Água: Natural E Gelada, Cor: Branca, Tipo: Elétrico De Coluna, Voltagem: 110V					
Estado:	Cidade:	Endereço:	Telefone:	Email:	
DF	Brasília	A ADE QUADRA 1 CONJUNTO D LT, 07	(61) 3378-6065/ (61) 8409-3091	jebcomercio@gmail.com	
29.544.677/0001-72	ALDELENE DO SOCORRO DOS SANTOS CAVALCANTE 63211580204			R\$ 803,02	
Marca: ESMALTEC Fabricante: ESMALTEC Modelo: EGC35B Descrição: Material: Plástico, Capacidade: 2,3 L, Tipo: Elétrico De Coluna, Características Adicionais: Termostato Para Ajuste De Temperatura Na Lateral, Voltagem: 110 V,					
Estado:	Cidade:	Endereço:	Telefone:	Email:	
PA	Belém	PASSAGEM SAO FRANCISCO, 69	(91) 3229-5228	lenecal1976@gmail.com	
37.358.317/0001-04	JSL COMERCIO DE MATERIAL DE EXPEDIENTE EIRELI			R\$ 803,02	
Marca: KARINA - MOD. K20 Fabricante: KARINA - MOD. K20 Modelo: KARINA - MOD. K20 Descrição: BEBEDOURO: Material: Plástico, Capacidade Refrigeração: 1,25 L/H, Capacidade: 20 L, Saída Água: Natural E Gelada, Cor: Branca, Tipo: Elétrico De Mesa, Voltagem: 110					
Estado:	Cidade:	Endereço:	Telefone:	Email:	
PA	Belém	ALAMEDA N S 7, 35	(91) 8415-8541 / (91) 8709-4228	conthabil.assessoria20@gmail.com	
18.527.195/0001-98	DOMINIO COMERCIO DE EQUIPAMENTOS - EIRELI			R\$ 891,00	
Marca: LIBELL Fabricante: AKI ELETRO Modelo: MASTER CGA Descrição: BEBEDOURO: Material: Plástico, Capacidade Refrigeração: 1,25 L/H, Capacidade: 20 L, Saída Água: Natural E Gelada, Cor: Branca, Tipo: Elétrico De Coluna, Voltagem: 110V					
Estado:	Cidade:	Endereço:	Nome de Contato:	Telefone:	Email:
PR	Curitiba	R BOM JESUS DE IGUAPE, 960	Alba Angélica Nunes Teixeira	(41) 3388-3418	comercial@dominiocomercio.com.br

Preço (Compras Governamentais) 2: Mediana das Propostas Finais

R\$ 798,00

Inc. I Art. 5º da IN 65 de 07 de Julho de 2021

Órgão: Tribunal de Justiça do Estado do Amazonas	Data: 16/08/2023 10:00
Objeto: Registro de preços para eventual fornecimento de Frigobar, refrigerador e bebedouro para atender ao Tribunal de Justiça do Estado do Amazonas - TJAM, por um período de 12 (doze) meses..	Modalidade: Pregão Eletrônico
	SRP: SIM
Descrição: Bebedouro água garrafão - Bebedouro Água Garrafão Material: Plástico , Capacidade: 2,3 L, Tipo: Elétrico De Coluna , Características Adicionais: Termostato Para Ajuste De Temperatura Na Lateral , Voltagem: 110	Identificação: N°Pregão:352023 / UASG:925866
	Lote/Item: /3
CatMat: 344080 - Material: Plástico Tipo: Elétrico De Coluna Capacidade: 2,3 L Voltagem: 110 V Características Adicionais: Termostato Para Ajuste De Temperatura Na Lateral	Ata: Link Ata
	Fonte: www.comprasgovernamentais.gov.br
	Quantidade: 74
	Unidade: Unidade
	UF: AM



CNPJ	Razão Social do Fornecedor				Valor da Proposta Final	
36.045.363/0001-90	SORELLE COMERCIO ELETROS E EQUIPAMENTOS LTDA				R\$ 764,98	
VENCEDOR						
Marca: ESMALTEC						
Fabricante: ESMALTEC						
Modelo: EGC35B 127V						
Descrição: Bebedouro água garrafão - Bebedouro Água Garrafão Material: Plástico , Capacidade: 2,3 L, Tipo: Elétrico De Coluna , Características Adicionais: Termostato Para Ajuste De Temperatura Na Lateral , Voltagem: 110						
Estado:	Cidade:	Endereço:	Nome de Contato:	Telefone:	Email:	
BA	Salvador	R BOA VISTA DE BROTAS, 35	MARCOS	(71) 99915-5056	sorellecomequipamentos@gmail.com	
24.801.471/0001-67	ANDERSON DE SOUZA LAURINDO 09652854727				R\$ 764,99	
Marca: LIBELL						
Fabricante: LIBELL						
Modelo: LIBELL Master						
Descrição: Bebedouro de Água Libell Master Branco - torre p/ galão de 20L						
Estado:	Cidade:	Endereço:	Nome de Contato:	Telefone:	Email:	
BA	Salvador	R ANFILOFIO DE CARVALHO, 62	Anderson	(22) 99291-9870	anderson.aslservicos@gmail.com	
45.030.413/0001-57	V R P DE OLIVEIRA COMERCIO E REPRESENTACAO DE EQUIPAMENTO MEDICO-HOSPITALAR LTDA				R\$ 767,90	
Marca: ESMALTEC						
Fabricante: ESMALTEC						
Modelo: EGC35B						
Descrição: BEBEDOURO DE COLUNA, água gelada e natural, tensão 110/127v, bandeja de água removível, para galões de 10 e 20 litros, suporte do garrafão com furador, cor branca, dimensões 975(A) x 285(L) x 325(P), garantia de 12 meses a contar da entrega do material.						
Estado:	Cidade:	Endereço:		Telefone:	Email:	
AM	Manaus	AVENIDA GENEBRA, 18		(92) 8192-8682	vrpdeoliveiracomercio@gmail.com	
13.279.763/0001-65	GARCIA E GOMES COMERCIO DE PAPELARIA LTDA				R\$ 768,00	
Marca: ESMALTEC						
Fabricante: ESMALTEC						
Modelo: TIPO COLUNA ELÉTRICO						
Descrição: Bebedouro Água Garrafão Material: Plástico , Capacidade: 2,3 L, Tipo: Elétrico De Coluna , Características Adicionais: Termostato Para Ajuste De Temperatura Na Lateral , Voltagem: 110						
Endereço:						
,						
37.722.924/0001-01	POLLYANA MELO DA SILVA LUSTOSA				R\$ 776,90	
Marca: ESMALTEC						
Fabricante: ESMALTEC						
Modelo: EGC35B BR						
Descrição: Bebedouro Água Garrafão Material: Plástico , Capacidade: 2,3 L, Tipo: Elétrico De Coluna , Características Adicionais: Termostato Para Ajuste De Temperatura Na Lateral , Voltagem: 110						
Estado:	Cidade:	Endereço:	Nome de Contato:	Telefone:	Email:	
AM	Manaus	TV ADERSON DE MENEZES, 32	Thiago	(92) 8492-6659	thiagolustosa@hotmail.com	
42.753.718/0001-07	CASTRO EQUIPAMENTOS LTDA				R\$ 794,64	
Marca: KARINA						
Fabricante: KARINA						
Modelo: k20						
Descrição: Bebedouro de ColunaFunção água gelada e natural; Tensão: 110/127 V;Bandeja de água removível; Para galões de 20 litros; Suporte do garrafão com furador; Cor: Branca;Dimensões Mínimas em mm (sem embalagem) AxLxP: 975±5 x 285±5 x 325±5 : Garantia Mínima de 12 meses a contar da entrega do material.						
Endereço:						
,						
10.855.056/0001-81	ANDRE DE VASCONCELOS GITIRANA				R\$ 798,00	
Marca: ESMALTEC						
Fabricante: ESMALTEC						
Modelo: EGC35B						
Descrição: Bebedouro Água Garrafão Material: Plástico , Capacidade: 2,3 L, Tipo: Elétrico De Coluna , Características Adicionais: Termostato Para Ajuste De Temperatura Na Lateral , Voltagem: 110						
Estado:	Cidade:	Endereço:		Telefone:	Email:	
AM	Manaus	R PROFESSORA ROSA DE ALMEIDA, 86		(92) 3642-8411	dbsuprimentos@hotmail.com	



CNPJ	Razão Social do Fornecedor	Valor da Proposta Final
45.890.489/0001-52	ELLITE GESTAO EMPRESARIAL LTDA	R\$ 799,01
Marca: ESMALTEC Fabricante: ESMALTEC Modelo: UNIDADE Descrição: Função água gelada e natural; Tensão: 110/127 V; Bandeja de água removível; Para galões de 20 litros; Suporte do garrafão com furador; Cor: Branca; Garantia Mínima de 12 meses a contar da entrega do material Endereço: ,		
45.329.312/0001-81	BT COMERCIO INTELIGENTE LTDA	R\$ 823,96
Marca: ESMALTEC Fabricante: ESMALTEC Modelo: EGC35B Descrição: Bebedouro de Coluna Função água gelada e natural; Tensão: 110/127 V; Bandeja de água removível; Para galões de 20 litros; Suporte do garrafão com furador; Cor: Branca; Dimensões Mínimas em mm (sem embalagem) AxLxP: 975±5 x 285±5 x 325±5 : Garantia Mínima de 12 meses a contar da entrega do material. Endereço: ,		
32.280.735/0001-02	D M DOS SANTOS EIRELI	R\$ 825,00
Marca: ESMALTEC Fabricante: ESMALTEC Modelo: EGC35B Descrição: Bebedouro Água Garrafão Material: Plástico , Capacidade: 2,3 L, Tipo: Elétrico De Coluna , Características Adicionais: Termostato Para Ajuste De Temperatura Na Lateral , Voltagem: 110 Estado: AM Cidade: Manaus Endereço: R FREI TEODOSIO DA VEIGA, 18 Telefone: (92) 8414-3387 Email: dougmsantos@hotmail.com		
41.350.886/0001-80	ATLAS COMERCIO DE MAQUINAS E SERVICOS DE MANUTENCAO LTDA	R\$ 825,83
Marca: KARINA Fabricante: KARINA Modelo: KARINA K30 Descrição: Bebedouro de Coluna Função água gelada e natural; Tensão: 110/127 V; Bandeja de água removível; Para galões de 20 litros; Suporte do garrafão com furador; Cor: Branca; Dimensões Mínimas em mm (sem embalagem) AxLxP: 975±5 x 285±5 x 325±5 : Garantia Mínima de 12 m Endereço: ,		
05.207.424/0001-45	VINICIUS CHAVES DOS SANTOS	R\$ 998,00
Marca: Esmaltec EGC35B Fabricante: Esmaltec EGC35B Modelo: Esmaltec EGC35B Descrição: Voltagem 220v Garantia Legal 90 dias Modelo EGC35B Aplicação Coluna Capacidade do Reservatório (L) 1,8 Litro Consumo (kWh) 6,3 kWh/mês Cor Branco Garantia do Produto 12 meses Medida (LxAxP/cm) 31,5 x 100,5 x 31,5 Peso Líquido (Kg) 12kg Potência (W) 97w Referência 106000237 Voltagem 220V Água Gelada, Natural Estado: DF Cidade: Brasília Endereço: QI 33 BLOCO A SALA, 212 Nome de Contato: Vinicius Chaves dos Santos Telefone: (61) 3568-9392 Email: vcs.vendas@hotmail.com		
44.062.140/0001-60	RS COMERCIO E SERVICO LTDA	R\$ 1.150,00
Marca: BEGEL Fabricante: BEGEL Modelo: MASTER STILO BR Descrição: Bebedouro de Coluna Função água gelada e natural; Tensão: 110/127 V; Bandeja de água removível; Para galões de 20 litros; Suporte do garrafão com furador; Cor: Branca; Dimensões Mínimas em mm (sem embalagem) AxLxP: 975±5 x 285±5 x 325±5 : Garantia Mínima de 12 meses a contar da entrega do material. Endereço: ,		

Preço (Compras Governamentais) 3: Mediana das Propostas Finais

R\$ 934,00

Inc. I Art. 5º da IN 65 de 07 de Julho de 2021



Órgão: MINISTÉRIO DA EDUCAÇÃO

Universidade Federal do Pará

Universidade Federal do Sul e Sudeste do Pará

Objeto: Registro de preços para aquisição de aparelhos e utensílios domésticos, e máquinas, utensílios e equipamentos diversos para atendimento das demandas das unidades administrativas e acadêmicas de todos os campi da Universidade Federal do Sul e Sudeste do Pará – UNIFESSPA..

Descrição: **Bebedouro água garrafão** - Bebedouro Água Garrafão Material: Aço Galvanizado , Acabamento Externo: Pintado , Capacidade: 20 L, Cor: Branca , Tipo: Elétrico De Coluna , Características Adicionais: 2 Torneiras,Serpentina Externa,Pés Antiderrapantes , Voltagem: 110

CatMat: 400860 - BEBEDOURO ÁGUA GARRAFÃO

Data: 17/07/2023 09:00

Modalidade: Pregão Eletrônico

SRP: SIM

Identificação: N°Pregão:132023 / UASG:158718

Lote/Item: /1

Ata: [Link Ata](#)

Fonte: www.comprasgovernamentais.gov.br

Quantidade: 66

Unidade: Unidade

UF: PA

CNPJ	Razão Social do Fornecedor	Valor da Proposta Final
48.277.417/0001-22 *VENCEDOR*	LICITASP DISTRIBUIDOR DE EQUIPAMENTOS SOCIEDADE UN	R\$ 550,00
Marca: Karina Fabricante: Karina Modelo: K20 Descrição: Bebedouro Elétrico - Bebedouro Elétrico de Coluna Capacidade para Garrafão de 20 Litros Material Aço Galvanizado Acabamento Externo Pintado Cor Branca 2 Torneiras (Natural e Gelada) Voltagem 110V Serpentina Externa Pés antiderrapantes Aparador de Excesso de Água Removível Endereço: ,		
44.660.577/0001-03	SP DRONES E COMERCIO SOCIEDADE UNIPessoal LTDA	R\$ 570,00
Marca: Karina Fabricante: Karina Modelo: K20 Descrição: Bebedouro Karina K20 Bebedouro água garrafão - Bebedouro Água Garrafão Material: Aço Galvanizado , Acabamento Externo: Pintado , Capacidade: 20 L, Cor: Branca , Tipo: Elétrico De Coluna , Características Adicionais: 2 Torneiras,Serpentina Externa,Pés Antiderrapantes , Voltagem: 110 Estado: SP Cidade: São Paulo Endereço: R DOS RODRIGUES, 173 Telefone: (11) 2605-6345 Email: dec@contajob.cnt.br		
17.062.826/0001-88	E R OLIVEIRA SERVICOS EIRELI	R\$ 602,00
Marca: ESMALTEC Fabricante: - Modelo: - Descrição: Bebedouro Elétrico - Bebedouro Elétrico de Coluna Capacidade para Garrafão de 20 Litros Material Aço Galvanizado Acabamento Externo Pintado Cor Branca 2 Torneiras (Natural e Gelada) Voltagem 110V Serpentina Externa Pés antiderrapantes Aparador de Excesso de Água Removível Código Sipac: 5234000000045 COTA PRINCIPAL Estado: PA Cidade: Itaituba Endereço: ROD TRANSAMAZONICA, 1035A Telefone: (93) 9194-2764 Email: eroliveiraservicos@outlook.com		
49.949.246/0001-01	NOVA MIX LTDA	R\$ 654,99
Marca: LIBELL Fabricante: AKI ELETRO Modelo: BEBED COLUNA - MASTER CGA BRANCO Descrição: BEBEDOURO ÁGUA GARRAFÃO, MATERIAL AÇO GALVANIZADO, TIPO ELÉTRICO DE COLUNA, ACABAMENTO EXTERNO PINTADO, CAPACIDADE 20 L, VOLTAGEM 110 V, COR BRANCA, CARACTERÍSTICAS ADICIONAIS 2 TORNEIRAS,SERPENTINA EXTERNA,PÉS ANTIDERRAPANTE S Endereço: ,		
45.149.571/0001-20	YRLEI BARBOSA DA SILVA 02198418100	R\$ 655,00
Marca: KARINA Fabricante: KARINA Modelo: K20 Descrição: Fornece água Gelada e Natural; Gabinete em chapa pintada com tampa e base injetados; Controle manual de temperatura; CFC Free - Gás R 134A; Reservatório em material polietileno atóxico Serpentina externa, não fica em contato com a água; Não enferruja; Alça de transporte para facilitar o manuseio. Capacidade de Armazenamento 3 Litros Estado: GO Cidade: Águas Lindas de Goiás Endereço: 1A RUA QUADRA 1, 1C Telefone: (61) 9840-0946 Email: yrlei-live.com@live.com		



CNPJ	Razão Social do Fornecedor				Valor da Proposta Final	
05.252.483/0001-35	OFFICE VENDAS EIRELI				R\$ 656,00	
Marca: LIBELL Fabricante: AKI ELETRO Modelo: MASTER BRANCO Descrição: Bebedouro Elétrico – Bebedouro Elétrico de Coluna Capacidade para Garrafão de 20 Litros Material Aço Galvanizado Acabamento Externo Pintado Cor Branca 2 Torneiras (Natural e Gelada) Voltagem 110V Serpentina Externa Pés antiderrapantes Aparador de Excesso de Água Removível. (SEM INSTALAÇÃO)						
Estado:	Cidade:	Endereço:	Nome de Contato:	Telefone:	Email:	
GO	Goiânia	R 134, 155	Osmar	(62) 3087-3848	office@officevendas.com	
26.587.635/0001-20	EBSEG EMPRESA BRASILEIRA DE SEGURANCA LTDA				R\$ 659,00	
Marca: KARINA Fabricante: KARINA Modelo: K10 Descrição: "Bebedouro Elétrico - Bebedouro Elétrico de Coluna Capacidade para Garrafão de 20 Litros Material Aço Galvanizado Acabamento Externo Pintado Cor Branca 2 Torneiras (Natural e Gelada) Voltagem 110V Serpentina Externa Pés antiderrapantes Aparador de Excesso de Água Removível Código Sipac: 5234000000045 COTA PRINCIPAL"						
Estado:	Cidade:	Endereço:	Nome de Contato:	Telefone:	Email:	
PA	Santarém	AVENIDA SAO SEBASTIAO, 2203	LUANA	(93) 9225-2522	licitacao@ebsegdistribuidora.com.br	
40.426.345/0001-26	CITE ELETRODOMESTICOS LTDA				R\$ 674,90	
Marca: LIBELL Fabricante: LIBELL Modelo: LIBELL / Master CGA (Serpentina Interna) Descrição: Bebedouro Elétrico - Bebedouro Elétrico de Coluna Capacidade para Garrafão de 20 Litros Material Aço Galvanizado Acabamento Externo Pintado Cor Branca 2 Torneiras (Natural e Gelada) Voltagem 110V Serpentina Externa Pés antiderrapantes Aparador de Excesso de Água Removível Código Sipac: 5234000000045 COTA PRINCIPAL						
Estado:	Cidade:	Endereço:	Telefone:	Email:		
GO	Goiânia	R G, 113	(62) 3093-1020	cite.eletrodomesticos@gmail.com		
50.899.054/0001-09	IMPERIO COMERCIO LTDA				R\$ 705,60	
Marca: LIBELL Fabricante: LIBELL Modelo: MASTER BRANCO Descrição: ▪ Bebedouro Elétrico de Coluna ▪ Capacidade para Garrafão de 20 Litros ▪ Material Aço Galvanizado ▪ Acabamento Externo Pintado ▪ Cor Branca ▪ 2 Torneiras (Natural e Gelada) ▪ Voltagem 110V ▪ Serpentina Externa ▪ Pés antiderrapantes ▪ Aparador de Excesso de Água Removível (SEM INSTALAÇÃO)						
Endereço: ,						
36.521.392/0001-81	GO VENDAS ELETRONICAS EIRELI				R\$ 707,39	
Marca: KARINA Fabricante: KARINA Modelo: K-20-110v Descrição: Bebedouro Elétrico - Bebedouro Elétrico de Coluna Capacidade para Garrafão de 20 Litros Material Aço Galvanizado Acabamento Externo Pintado Cor Branca 2 Torneiras (Natural e Gelada) Voltagem 110V Serpentina Externa Pés antiderrapantes Aparador de Excesso de Água Removível Código Sipac: 5234000000045 COTA PRINCIPAL						
Estado:	Cidade:	Endereço:	Nome de Contato:	Telefone:	Email:	
SC	Lages	R CARLOS CHAGAS, 413	GUSTAVO OLIVEIRA	(49) 99925-0646	compras@govendasonline.com.br	
43.709.199/0001-34	A F DO NASCIMENTO JUNIOR SERVICOS E COMERCIO DE ARTIGOS				R\$ 729,00	
Marca: KARINA Fabricante: KARINA Modelo: CONFORME EDITALX Descrição: Bebedouro Elétrico - Bebedouro Elétrico de Coluna Capacidade para Garrafão de 20 Litros Material Aço Galvanizado Acabamento Externo Pintado Cor Branca 2 Torneiras (Natural e Gelada) Voltagem 110V Serpentina Externa Pés antiderrapantes Aparador de Excesso de Água Removível Código Sipac: 5234000000045						
Estado:	Cidade:	Endereço:	Nome de Contato:	Telefone:	Email:	
PE	Recife	R ALEXANDRIA, 111	Anderson	(81) 9783-3733	andersonjunior94@hotmail.com	



CNPJ	Razão Social do Fornecedor			Valor da Proposta Final	
83.913.665/0001-13	J. L. R. ARAUJO COM E SERVICOS			R\$ 729,75	
Marca: LIBEL Fabricante: LIBEL Modelo: MASTER Descrição: BEBEDOURO ELÉTRICO - BEBEDOURO ELÉTRICO DE COLUNA CAPACIDADE PARA GARRAFÃO DE 20 LITROS MATERIAL AÇO GALVANIZADO ACABAMENTO EXTERNO PINTADO COR BRANCA 2 TORNEIRAS (NATURAL E GELADA) VOLTAGEM 110V SERPENTINA EXTERNA PÉS ANTIDERRAPANTES APARADOR DE EXCESSO DE ÁGUA REMOVÍVEL CÓDIGO SIPAC: 5234000000045 COTA PRINCIPAL					
Estado: PA	Cidade: Belém	Endereço: TV JOSE PIO, 545	Telefone: (91) 3204-2614	Email: jlrraraujo@jlrraraujo.com.br	
27.513.230/0001-00	A L G DE OLIVEIRA			R\$ 732,99	
Marca: SMALTEC Fabricante: SMALTEC Modelo: GELAGUA DE COLUNA EGC35B BR Descrição: Especificações Técnicas: Frequencia: 60 hz Controle externo de temperatura: Termostato Frontal Bandeja de agua removivel: Sim Fornece agua gelada e natural: Sim Fornece agua quente: Nao Maior altura para copos: 13 cm Capacidade de litros por hora: 3,5 l/h Aceita galoes de 10 ou 20 litros: Sim Aceita copos grandes: Sim Corrente: 1,60/0,9 A Alças laterais: Sim Torneiras embutidas: 2					
Endereço: ,					
02.219.339/0001-09	T. S. FRANCO JUNIOR COMERCIO			R\$ 754,40	
Marca: Hiza Fabricante: Hiza Bebedouros Modelo: 20Litros Descrição: Bebedouro Elétrico - Bebedouro Elétrico de Coluna Capacidade para Garrafão de 20 Litros Material Aço Galvanizado Acabamento Externo Pintado Cor Branca 2 Torneiras (Natural e Gelada) Voltagem 110V Serpentina Externa Pés antiderrapantes Aparador de Excesso de Água Removível Código Sipac: 5234000000045 COTA PRINCIPAL					
Estado: PA	Cidade: Marabá	Endereço: TRAVESSA CARAJAS, 477	Telefone: (94) 8115-4896	Email: vanderlei1960@uol.com.br	
20.274.219/0001-96	ARGS DISTRIBUIDORA DE EQUIPAMENTOS ELETRO-ELETRONICOS EIRELI			R\$ 898,99	
Marca: ESMALTEC Fabricante: ESMALTEC Modelo: BEBEDOURO COLUNA EGC35B Descrição: Bebedouro Elétrico - Bebedouro Elétrico de Coluna Capacidade para Garrafão de 20 Litros Material Aço Galvanizado Acabamento Externo Pintado Cor Branca 2 Torneiras (Natural e Gelada) Voltagem 110V Serpentina Externa Pés antiderrapantes Aparador de Excesso de Água Removível					
Estado: PA	Cidade: Belém	Endereço: AL NS 07, 47	Telefone: (91) 3353-8900	Email: argsdistribuidora@gmail.com	
05.207.424/0001-45	VINICIUS CHAVES DOS SANTOS			R\$ 899,00	
Marca: ESMALTEC EGC35 Fabricante: ESMALTEC EGC35 Modelo: ESMALTEC EGC35 Descrição: Bebedouro de Água Esmaltec de Coluna O bebedouro de coluna Esmaltec possui um alto desempenho de 3,5 litros/hora de água gelada, possui termostato frontal para controle gradual de temperatura entre 5°C e 15°C, Sistema Easy Open que faz a abertura automática do garrafão e baixo consumo de energia. Informações técnicas Marca Esmaltec Modelo EGC35B Linha Gelágua Tipo de bebedouro Coluna Níveis de temperatura temperatura da água gelada: termostato frontal para ajuste de temperatura entre 5° à 15°C. Tipo de água Natural e gelada Capacidade Reservatório água gelada 1,8 litros. Suporta galões de até garrafão 20 litros. Altura máxima dos copos 17,5 cm. Recursos Torneiras individuais: Natural e Gelada. Bandeja de água removível. Alças laterais sim facilitam a movimentação. Silencioso Sim Gás refrigerante ecológico utiliza o gás R134a, não agride a camada de ozônio. Potência 97 Watts. Voltagem 110 Volts Consumo aproximado de energia 14,4 kWh/mês. Material Gabinete em aço com pintura eletrostática a pó e painel frontal em plástico injetado. Cor Branco e Cinza Sistema eletrônico de refrigeração Refrigeração por compressor, maior capacidade de refrigeração e menor consumo de energia. INMETRO BRA 14/02090. Aprovada pelo INMETRO Sim Peso aproximado Peso do produto 12 kg. Peso do produto com embalagem 13,04 kg. Dimensões do produto Largura 32,5 cm. Altura 100,5 cm. Profundidade 31,5 cm. Dimensões do produto com embalagem Largura 32,5 cm. Altura 101,5 cm. Profundidade 34 cm. Garantia Prazo de Garantia 01 ano (3 meses de garantia legal e mais 9 meses de garantia especial concedida pelo fabricante). SAC do fornecedor (E-mail) 0800 275 1414. Conteúdo da embalagem - 1 Bebedouro.					
Estado: DF	Cidade: Brasília	Endereço: QI 33 BLOCO A SALA, 212	Nome de Contato: Vinicius Chaves dos Santos	Telefone: (61) 3568-9392	Email: vcs.vendas@hotmail.com



CNPJ		Razão Social do Fornecedor		Valor da Proposta Final	
04.716.651/0001-33		LIDIANE SENA DE MORAIS		R\$ 968,99	
Marca: ESMALTEC Fabricante: ESMALTEC Modelo: EGC35B Descrição: Bebedouro Elétrico - Bebedouro Elétrico de Coluna Capacidade para Garrafão de 20 Litros Material Aço Galvanizado Acabamento Externo Pintado Cor Branca 2 Torneiras (Natural e Gelada) Voltagem 110V Serpentina Externa Pés antiderrapantes Aparador de Excesso de Água Removível Código Sipac: 5234000000045 COTA PRINCIPAL					
Estado:	Cidade:	Endereço:	Telefone:	Email:	
AM	Manaus	R DOUTORA HELOISA, 95	(92) 9278-8880/ (92) 9230-6534	vendas@nutricestas.com	
33.650.194/0001-20		D SANTOS DA SILVA		R\$ 969,00	
Marca: ESMALTEC Fabricante: ESMALTEC Modelo: EGC35B Descrição: Bebedouro Elétrico - Bebedouro Elétrico de Coluna Capacidade para Garrafão de 20 Litros Material Aço Galvanizado Acabamento Externo Pintado Cor Branca 2 Torneiras (Natural e Gelada) Voltagem 110V Serpentina Externa Pés antiderrapantes Aparador de Excesso de Água Removível Código Sipac: 5234000000045 COTA PRINCIPAL					
Estado:	Cidade:	Endereço:	Telefone:		
AM	Manaus	R LAGOA AZUL, 16	(92) 8412-5611		
21.286.632/0001-33		INOVA COMERCIAL & TRANSPORTES RODOVIARIOS EIRELI		R\$ 970,00	
Marca: LIBELL Fabricante: AKI ELETRO Modelo: MASTER CGA Descrição: Bebedouro Elétrico - Bebedouro Elétrico de Coluna Capacidade para Garrafão de 20 Litros Material Aço Galvanizado Acabamento Externo Pintado Cor Branca 2 Torneiras (Natural e Gelada) Voltagem 110V Serpentina Interna Pés antiderrapantes Aparador de Excesso de Água Removível					
Estado:	Cidade:	Endereço:	Telefone:	Email:	
PR	Curitiba	R JOAO BETTEGA, 513	(41) 3000-0000	proposta@comercioinova.com.br	
34.741.666/0001-12		MARIA FRANCINETE TAPAJOS EIRELI		R\$ 1.100,00	
Marca: KARINA Fabricante: KARINA Modelo: UNIDADE Descrição: Bebedouro Elétrico - Bebedouro Elétrico de Coluna Capacidade para Garrafão de 20 Litros Material Aço Galvanizado Acabamento Externo Pintado Cor Branca 2 Torneiras (Natural e Gelada) Voltagem 110V Serpentina Externa Pés antiderrapantes Aparador de Excesso de Água Removível Código Sipac: 5234000000045 COTA PRINCIPAL					
Estado:	Cidade:	Endereço:	Telefone:		
PA	Belém	TRAVESSA ROSA MOREIRA, 539	(91) 3222-2222		
15.062.186/0001-80		ALEXANDRE AUZIER DE SOUZA		R\$ 1.150,00	
Marca: LIBELL Fabricante: LIBELL Modelo: LIBELL Descrição: Bebedouro Água Garrafão Material: Aço Galvanizado , Acabamento Externo: Pintado , Capacidade: 20 L, Cor: Branca , Tipo: Elétrico De Coluna , Características Adicionais: 2 Torneiras,Serpentina Externa,Pés Antiderrapantes , Voltagem: 110					
Estado:	Cidade:	Endereço:	Nome de Contato:	Telefone:	Email:
AM	Manaus	AV NHAMUNDA, 1025	Alexandre Auzier Moreira	(92) 3088-2841	aam.servicecomercio@gmail.com
14.032.244/0001-60		SIGMA COMERCIO DE PRODUTOS ALIMENTICIOS E SERVICOS DE MANUTENCAO LTDA		R\$ 1.297,00	
Marca: karina Fabricante: karina Modelo: k20 Descrição: Bebedouro Elétrico - Bebedouro Elétrico de Coluna Capacidade para Garrafão de 20 Litros Material Aço Galvanizado Acabamento Externo Pintado Cor Branca 2 Torneiras (Natural e Gelada) Voltagem 110V Serpentina Externa Pés antiderrapantes Aparador de Excesso de Água Removível					
Estado:	Cidade:	Endereço:	Telefone:	Email:	
AM	Manaus	R ANTONIO LUIZ PEREIRA, 53	(92) 3081-1399	mma27@oi.com.br	



CNPJ		Razão Social do Fornecedor			Valor da Proposta Final	
20.230.576/0001-52		LICITARIMOB COMERCIO E SERVICOS DE INFORMATICA EIRELI			R\$ 1.300,00	
Marca: libell						
Fabricante: libell						
Modelo: 50010004						
Descrição: Bebedouro água garrafão - Bebedouro Água Garrafão Material: Aço Galvanizado , Acabamento Externo: Pintado , Capacidade: 20 L, Cor: Branca , Tipo: Elétrico De Coluna , Características Adicionais: 2 Torneiras,Serpentina Externa,Pés Antiderrapantes , Voltagem: 110						
Estado:	Cidade:	Endereço:	Nome de Contato:	Telefone:	Email:	
GO	Luziânia	R 01, S/N	Milton Carneiro Borges	(61) 3361-0561	licitarimob@outlook.com	
08.773.990/0001-02		O MOVELEIRO COMERCIO E SERVICOS EIRELI			R\$ 1.320,00	
Marca: ESMALTEC						
Fabricante: ESMALTEC						
Modelo: EGC 35B						
Descrição: Bebedouro Elétrico – Bebedouro Elétrico de Coluna Capacidade para Garrafão de 20 Litros Material Aço Galvanizado Acabamento Externo Pintado Cor Branca 2 Torneiras (Natural e Gelada) Voltagem 110V Serpentina Externa Pés antiderrapantes Aparador de Excesso de Água Removível Código Sipac: 5234000000045 COTA PRINCIPAL						
Estado:	Cidade:	Endereço:	Nome de Contato:	Telefone:	Email:	
RN	Natal	R CLOVIS BEVILARQUA, 713	AMAURI	(84) 3221-0320	licitacao3@omoveleiro.com	
28.706.488/0001-96		INOVA TECH INFORMATICA EIRELI			R\$ 1.320,00	
Marca: LIBELL						
Fabricante: LIBELL						
Modelo: MATER						
Descrição: Bebedouro Elétrico - Bebedouro Elétrico de Coluna Capacidade para Garrafão de 20 Litros Material Aço Galvanizado Acabamento Externo Pintado Cor Branca 2 Torneiras (Natural e Gelada) Voltagem 110V Serpentina Externa Pés antiderrapantes Aparador de Excesso de Água Removível Código Sipac: 5234000000045 COTA PRINCIPAL						
Estado:	Cidade:	Endereço:	Telefone:	Email:		
SC	Taió	AV JUSCELINO K DE OLIVEIRA, 117	(47) 8466-1878/ (47) 9155-2694	doc@infoinovatech.com.br		
36.045.363/0001-90		SORELLE COMERCIO ELETROS E EQUIPAMENTOS LTDA			R\$ 1.323,48	
Marca: LIBELL						
Fabricante: AKIELETRO						
Modelo: MASTER CGA						
Descrição: Bebedouro água garrafão - Bebedouro Água Garrafão Material: Aço Galvanizado , Acabamento Externo: Pintado , Capacidade: 20 L, Cor: Branca , Tipo: Elétrico De Coluna , Características Adicionais: 2 Torneiras,Serpentina Externa,Pés Antiderrapantes , Voltagem: 110						
Estado:	Cidade:	Endereço:	Nome de Contato:	Telefone:	Email:	
BA	Salvador	R BOA VISTA DE BROTAS, 35	MARCOS	(71) 99915-5056	sorellecomequipamentos@gmail.com	
33.486.276/0001-80		JEB COMERCIO DE ELETRONICOS EIRELI			R\$ 1.323,48	
Marca: LIBELL						
Fabricante: LIBELL						
Modelo: MASTER						
Descrição: Bebedouro Elétrico - Bebedouro Elétrico de Coluna Capacidade para Garrafão de 20 Litros Material Aço Galvanizado Acabamento Externo Pintado Cor Branca 2 Torneiras (Natural e Gelada) Voltagem 110V Serpentina Externa Pés antiderrapantes Aparador de Excesso de Água Removível						
Estado:	Cidade:	Endereço:	Telefone:	Email:		
DF	Brasília	A ADE QUADRA 1 CONJUNTO D LT, 07	(61) 3378-6065/ (61) 8409-3091	jebcomercio@gmail.com		
36.268.317/0001-50		JOSE CAMPOS DE MACEDO 07620276220			R\$ 1.323,48	
Marca: LIBELL						
Fabricante: LIBELL						
Modelo: MASTER CGA						
Descrição: Bebedouro Garrafão Gabinete sem emendas. Gabinete em aço eletrozincado kromanox e branco o que permite mais vida útil ao produto; Tampa, aparador de copos, base do aparador de copos e separador de água em polipropileno; Conexões hidráulicas internas atóxicas; Torneiras em plástico ABS de maior resistência; Termostato fixo externo para ajuste de temperatura entre 4 e 15°C, com sete níveis de temperatura; Reservatório de água em plástico atóxico tendo a possibilidade de ser produzido em alumínio com pintura alimentícia (atóxica) ou aço inox.						
Estado:	Cidade:	Endereço:	Nome de Contato:	Telefone:	Email:	
DF	Brasília	QUADRA QMSW 5 LOTE 7 BLOCO H, 24	JOSE CAMPOS DE MACEDO	(61) 3522-6705	jcmempreendimentos13@gmail.com	



CNPJ	Razão Social do Fornecedor				Valor da Proposta Final
27.363.204/0001-43	I G DOS SANTOS DE OLIVEIRA EIRELI				R\$ 1.323,48
Marca: libell					
Fabricante: libell					
Modelo: libell					
Descrição: Bebedouro Elétrico - Bebedouro Elétrico de Coluna Capacidade para Garrafão de 20 Litros Material Aço Galvanizado Acabamento Externo Pintado Cor Branca 2 Torneiras (Natural e Gelada) Voltagem 110V Serpentina Externa Pés antiderrapantes Aparador de Excesso de Água Removível Código Sipac: 5234000000045 COTA PRINCIPAL					
Estado:	Cidade:	Endereço:	Nome de Contato:	Telefone:	Email:
PA	Belém	TV LOMAS VALENTINAS, 2625	DAIANE	(91) 3072-5775	concretizacomercio@gmail.com
42.753.718/0001-07	CASTRO EQUIPAMENTOS LTDA				R\$ 1.323,48
Marca: Karina					
Fabricante: Karina					
Modelo: K20					
Descrição: "Bebedouro Elétrico - Bebedouro Elétrico de Coluna Capacidade para Garrafão de 20 Litros Material Aço Galvanizado Acabamento Externo Pintado Cor Branca 2 Torneiras (Natural e Gelada) Voltagem 110V Serpentina Externa Pés antiderrapantes Aparador de Excesso de Água Removível Código Sipac: 5234000000045"					
Endereço:					
,					
45.769.285/0001-68	REDNOV FERRAMENTAS LTDA.				R\$ 10.000,00
Marca: LIBELL					
Fabricante: LIBELL					
Modelo: LIBELL					
Descrição: Bebedouro Elétrico - Bebedouro Elétrico de Coluna Capacidade para Garrafão de 20 Litros Material Aço Galvanizado Acabamento Externo Pintado Cor Branca 2 Torneiras (Natural e Gelada) Voltagem 110V Serpentina Externa Pés antiderrapantes Aparador de Excesso de Água Removível Código Sipac: 5234000000045 COTA PRINCIPAL					
Estado:	Cidade:	Endereço:	Telefone:	Email:	
SC	Blumenau	R BERTA METTE, 149	(47) 9268-7675	rednov@rednov.com.br	
32.519.346/0001-97	GASKAM COMERCIO E CONSTRUCAO CIVIL EIRELI				R\$ 10.000,00
Marca: ESMALTEC					
Fabricante: ESMALTEC					
Modelo: EGC35					
Descrição: Bebedouro água garrafão - Bebedouro Água Garrafão Material: Aço Galvanizado , Acabamento Externo: Pintado , Capacidade: 20 L, Cor: Branca , Tipo: Elétrico De Coluna , Características Adicionais: 2 Torneiras,Serpentina Externa,Pés Antiderrapantes , Voltagem: 110					
Estado:	Cidade:	Endereço:	Telefone:	Email:	
PR	Curitiba	R FERNANDES DE BARROS, 525	(41) 3026-3182	atendimento.gmtop@gmail.com	



Preço estimado dos itens calculado pela fórmula Média Aritmética dos preços obtidos:

Item 1 - bebedouro industrial

- 3 preços do portal Compras Governamentais praticados pela Administração Pública de licitações homologadas/adjudicadas entre os dias 21/06/2023 e 21/09/2023, calculados pela fórmula Mediana das Propostas Finais.

Item 2 - bebedouro de garrafão

- 3 preços do portal Compras Governamentais praticados pela Administração Pública de licitações homologadas/adjudicadas entre os dias 17/07/2023 e 19/09/2023, calculados pela fórmula Mediana das Propostas Finais.

DESCRITIVO DE FÓRMULAS UTILIZADAS

Mediana das Propostas Finais

- Capta os preços finais da licitação e seleciona o preço do meio (no caso de número ímpar de propostas) ou a média dos preços do meio.





ATENÇÃO - O Banco de Preços é uma solução tecnológica que atende aos parâmetros de pesquisa dispostos em Leis vigentes, Instruções Normativas, Acórdãos, Regulamentos, Decretos e Portarias. Sendo assim, por reunir diversas fontes governamentais, complementares e sites de domínio amplo, o sistema não é considerado uma fonte e, sim, um meio para que as pesquisas sejam realizadas de forma segura, ágil e eficaz.

Fontes utilizadas nesta cotação:

1 - ComprasNet
www.comprasgovernamentais.gov.br

Data: 03/10/2023 16:56:36
Acessar a fonte [aqui](#)





Ministério da Saúde
Secretaria de Saúde Indígena
Distrito Sanitário Especial Indígena - Alto Rio Juruá
Serviço de Contratação de Recursos Logísticos

MINUTA

ATA DE REGISTRO DE PREÇOS

N.º

O Distrito Sanitário Especial Indígena do Alto Rio Juruá, com sede na rua Formoso, nº 225, bairro formoso, na cidade de Cruzeiro do Sul/AC, inscrito no CNPJ/MF sob o nº 00.394.544/0063-88, neste ato representado pelo Coordenador Distrital o Sr. **Isaac da Silva Piyãko**, nomeado pela Portaria nº GM/MS Nº 940, DE 26 DE MAIO DE 2023, portador da matrícula funcional nº 3344867, considerando o julgamento da licitação na modalidade de pregão, na forma eletrônica, para REGISTRO DE PREÇOS nº 01/2024, publicada no Diário Oficial da União de/...../202....., processo administrativo n.º 25032.002180/2023-12, RESOLVE registrar os preços da(s) empresa(s) indicada(s) e qualificada(s) nesta ATA, de acordo com a classificação por ela(s) alcançada(s) e na(s) quantidade(s) cotada(s), atendendo as condições previstas no Edital de licitação, sujeitando-se as partes às normas constantes na Lei nº 14.133, de 1º de abril de 2021, no Decreto n.º 11.462, de 31 de março de 2023, e em conformidade com as disposições a seguir:

1. DO OBJETO

1.1. A presente Ata tem por objeto o registro de preços para a eventual contratação de aquisição de bebedouros, Água mineral envasada em galão de 20 (vinte) litros, água em garrafa PET de 500 (quinhentos) mililitros e Gás GLP em botijão de 13 (treze) quilos, para atender a demanda do DSEI Alto Rio Juruá, CASAI de Mâncio Lima, e Polos Base de Cruzeiro do Sul, Tarauacá, Feijó, Jordão, Marechal Thaumaturgo, Porto Walter, Rodrigues Alves e Mâncio Lima. , especificado(s) no(s) item(ns)..... do Termo de Referência, anexo I do edital de Licitação nº 01/2024, que é parte integrante desta Ata, assim como as propostas cujos preços tenham sido registrados, independentemente de transcrição.

2. DOS PREÇOS, ESPECIFICAÇÕES E QUANTITATIVOS

2.1. O preço registrado, as especificações do objeto, as quantidades mínimas e máximas de cada item, fornecedor(es) e as demais condições ofertadas na(s) proposta(s) são as que seguem:

Item do TR	Fornecedor (<i>razão social, CNPJ/MF, endereço, contatos, representante</i>)							
X	Especificação	<i>Marca (se exigida no edital)</i>	<i>Modelo (se exigido no edital)</i>	Unidade	Quantidade Máxima	Quantidade Mínima	Valor Un	<i>Prazo garantia ou validade</i>

2.2. A listagem do cadastro de reserva referente ao presente registro de preços consta como anexo a esta Ata.

3. ÓRGÃO(S) GERENCIADOR E PARTICIPANTE(S)

- 3.1. O órgão gerenciador será o Distrito Sanitário Especial Indígena do Alto Rio Juruá
- 3.2. Além do gerenciador, não há órgãos e entidades públicas participantes do registro de preços.

4. DA ADESÃO À ATA DE REGISTRO DE PREÇOS

- 4.1. Durante a vigência da ata, os órgãos e as entidades da Administração Pública federal, estadual, distrital e municipal que não participaram do procedimento de IRP poderão aderir à ata de registro de preços na condição de não participantes, observados os seguintes requisitos:
- 4.1.1. apresentação de justificativa da vantagem da adesão, inclusive em situações de provável desabastecimento ou descontinuidade de serviço público;
- 4.1.2. demonstração de que os valores registrados estão compatíveis com os valores praticados pelo mercado na forma do art. 23 da Lei nº 14.133, de 2021; e
- 4.1.3. consulta e aceitação prévias do órgão ou da entidade gerenciadora e do fornecedor.
- 4.2. A autorização do órgão ou entidade gerenciadora apenas será realizada após a aceitação da adesão pelo fornecedor.
- 4.2.1. O órgão ou entidade gerenciadora poderá rejeitar adesões caso elas possam acarretar prejuízo à execução de seus próprios contratos ou à sua capacidade de gerenciamento.
- 4.3. Após a autorização do órgão ou da entidade gerenciadora, o órgão ou entidade não participante deverá efetivar a aquisição ou a contratação solicitada em até noventa dias, observado o prazo de vigência da ata.
- 4.4. O prazo de que trata o subitem anterior, relativo à efetivação da contratação, poderá ser prorrogado excepcionalmente, mediante solicitação do órgão ou da entidade não participante aceita pelo órgão ou pela entidade gerenciadora, desde que respeitado o limite temporal de vigência da ata de registro de preços.

4.5. O órgão ou a entidade poderá aderir a item da ata de registro de preços da qual seja integrante, na qualidade de não participante, para aqueles itens para os quais não tenha quantitativo registrado, observados os requisitos do item 4.1.

Dos limites para as adesões

4.6. As aquisições ou contratações adicionais não poderão exceder, por órgão ou entidade, a cinquenta por cento dos quantitativos dos itens do instrumento convocatório registrados na ata de registro de preços para o gerenciador e para os participantes.

4.7. O quantitativo decorrente das adesões não poderá exceder, na totalidade, ao dobro do quantitativo de cada item registrado na ata de registro de preços para o gerenciador e os participantes, independentemente do número de órgãos ou entidades não participantes que aderirem à ata de registro de preços.

4.8. Para aquisição emergencial de medicamentos e material de consumo médico-hospitalar por órgãos e entidades da Administração Pública federal, estadual, distrital e municipal, a adesão à ata de registro de preços gerenciada pelo Ministério da Saúde não estará sujeita ao limite previsto no item 4.7.

4.9. A adesão à ata de registro de preços por órgãos e entidades da Administração Pública estadual, distrital e municipal poderá ser exigida para fins de transferências voluntárias, não ficando sujeita ao limite de que trata o item 4.7, desde que seja destinada à execução descentralizada de programa ou projeto federal e comprovada a compatibilidade dos preços registrados com os valores praticados no mercado na forma do art. 23 da Lei nº 14.133, de 2021.

Vedação a acréscimo de quantitativos

4.10. É vedado efetuar acréscimos nos quantitativos fixados na ata de registro de preços.

5. VALIDADE, FORMALIZAÇÃO DA ATA DE REGISTRO DE PREÇOS E CADASTRO RESERVA

5.1. A validade da Ata de Registro de Preços será de 1 (um) ano, contado a partir do primeiro dia útil subsequente à data de divulgação no PNCP, podendo ser prorrogada por igual período, mediante a anuência do fornecedor, desde que comprovado o preço vantajoso.

5.1.1. O contrato decorrente da ata de registro de preços terá sua vigência estabelecida no próprio instrumento contratual e observará no momento da contratação e a cada exercício financeiro a disponibilidade de créditos orçamentários, bem como a previsão no plano plurianual, quando ultrapassar 1 (um) exercício financeiro.

5.1.2. Na formalização do contrato ou do instrumento substituto deverá haver a indicação da disponibilidade dos créditos orçamentários respectivos.

5.2. A contratação com os fornecedores registrados na ata será formalizada pelo órgão ou pela entidade interessada por intermédio de instrumento contratual, emissão de nota de empenho de despesa, autorização de compra ou outro instrumento hábil, conforme o art. 95 da Lei nº 14.133, de 2021.

5.2.1. O instrumento contratual de que trata o item 5.2. deverá ser assinado no prazo de validade da ata de registro de preços.

5.3. Os contratos decorrentes do sistema de registro de preços poderão ser alterados, observado o art. 124 da Lei nº 14.133, de 2021.

5.4. Após a homologação da licitação ou da contratação direta, deverão ser observadas as seguintes condições para formalização da ata de registro de preços:

5.4.1. Serão registrados na ata os preços e os quantitativos do adjudicatário, devendo ser observada a possibilidade de o licitante oferecer ou não proposta em quantitativo inferior ao máximo previsto *no edital* e se obrigar nos limites dela;

5.4.2. Será incluído na ata, na forma de anexo, o registro dos licitantes ou dos fornecedores que:

- 5.4.2.1. Aceitarem cotar os bens, as obras ou os serviços com preços iguais aos do adjudicatário, observada a classificação da licitação; e
- 5.4.2.2. Mantiverem sua proposta original.
- 5.4.3. Será respeitada, nas contratações, a ordem de classificação dos licitantes ou dos fornecedores registrados na ata.
- 5.5. O registro a que se refere o item 5.4.2 tem por objetivo a formação de cadastro de reserva para o caso de impossibilidade de atendimento pelo signatário da ata.
- 5.6. Para fins da ordem de classificação, os licitantes ou fornecedores que aceitarem reduzir suas propostas para o preço do adjudicatário antecederão aqueles que mantiverem sua proposta original.
- 5.7. A habilitação dos licitantes que comporão o cadastro de reserva a que se refere o item 5.4.2.2 somente será efetuada quando houver necessidade de contratação dos licitantes remanescentes, nas seguintes hipóteses:
- 5.7.1. Quando o licitante vencedor não assinar a ata de registro de preços, no prazo e nas condições estabelecidos *no edital* e
- 5.7.2. Quando houver o cancelamento do registro do licitante ou do registro de preços nas hipóteses previstas no item 9.
- 5.8. O preço registrado com indicação dos licitantes e fornecedores será divulgado no PNCP e ficará disponibilizado durante a vigência da ata de registro de preços.
- 5.9. Após a homologação da licitação ou da contratação direta, o licitante mais bem classificado ou o fornecedor, no caso da contratação direta, será convocado para assinar a ata de registro de preços, no prazo e nas condições estabelecidos no edital de licitação ou no aviso de contratação direta, sob pena de decair o direito, sem prejuízo das sanções previstas na Lei nº 14.133, de 2021.
- 5.9.1. O prazo de convocação poderá ser prorrogado 1 (uma) vez, por igual período, mediante solicitação do licitante ou fornecedor convocado, desde que apresentada dentro do prazo, devidamente justificada, e que a justificativa seja aceita pela Administração.
- 5.10. A ata de registro de preços será assinada por meio de assinatura digital e disponibilizada no Sistema de Registro de Preços.
- 5.11. Quando o convocado não assinar a ata de registro de preços no prazo e nas condições estabelecidos no edital ou no aviso de contratação, e observado o disposto no item 5.7, observando o item 5.7 e subitens, fica facultado à Administração convocar os licitantes remanescentes do cadastro de reserva, na ordem de classificação, para fazê-lo em igual prazo e nas condições propostas pelo primeiro classificado.
- 5.12. Na hipótese de nenhum dos licitantes que trata o item 5.4.2.1, aceitar a contratação nos termos do item anterior, a Administração, observados o valor estimado e sua eventual atualização nos termos *do edital*, poderá:
- 5.12.1. Convocar para negociação os demais licitantes ou fornecedores remanescentes cujos preços foram registrados sem redução, observada a ordem de classificação, com vistas à obtenção de preço melhor, mesmo que acima do preço do adjudicatário; ou
- 5.12.2. Adjudicar e firmar o contrato nas condições ofertadas pelos licitantes ou fornecedores remanescentes, atendida a ordem classificatória, quando frustrada a negociação de melhor condição.
- 5.13. A existência de preços registrados implicará compromisso de fornecimento nas condições estabelecidas, mas não obrigará a Administração a contratar, facultada a realização de licitação específica para a aquisição pretendida, desde que devidamente justificada.

6. ALTERAÇÃO OU ATUALIZAÇÃO DOS PREÇOS REGISTRADOS

- 6.1. Os preços registrados poderão ser alterados ou atualizados em decorrência de eventual redução dos preços praticados no mercado ou de fato que eleve o custo dos bens, das obras ou dos

serviços registrados, nas seguintes situações:

6.1.1. Em caso de força maior, caso fortuito ou fato do príncipe ou em decorrência de fatos imprevisíveis ou previsíveis de consequências incalculáveis, que inviabilizem a execução da ata tal como pactuada, nos termos da alínea “d” do inciso II do caput do art. 124 da Lei nº 14.133, de 2021;

6.1.2. Em caso de criação, alteração ou extinção de quaisquer tributos ou encargos legais ou a superveniência de disposições legais, com comprovada repercussão sobre os preços registrados;

6.1.3. Na hipótese de previsão no edital ou no aviso de contratação direta de cláusula de reajustamento ou repactuação sobre os preços registrados, nos termos da Lei nº 14.133, de 2021.

6.1.3.1. No caso do reajustamento, deverá ser respeitada a contagem da anualidade e o índice previstos para a contratação;

6.1.3.2. No caso da repactuação, poderá ser a pedido do interessado, conforme critérios definidos para a contratação.

7. NEGOCIAÇÃO DE PREÇOS REGISTRADOS

7.1. Na hipótese de o preço registrado tornar-se superior ao preço praticado no mercado por motivo superveniente, o órgão ou entidade gerenciadora convocará o fornecedor para negociar a redução do preço registrado.

7.1.1. Caso não aceite reduzir seu preço aos valores praticados pelo mercado, o fornecedor será liberado do compromisso assumido quanto ao item registrado, sem aplicação de penalidades administrativas.

7.1.2. Na hipótese prevista no item anterior, o gerenciador convocará os fornecedores do cadastro de reserva, na ordem de classificação, para verificar se aceitam reduzir seus preços aos valores de mercado e não convocará os licitantes ou fornecedores que tiveram seu registro cancelado.

7.1.3. Se não obtiver êxito nas negociações, o órgão ou entidade gerenciadora procederá ao cancelamento da ata de registro de preços, adotando as medidas cabíveis para obtenção de contratação mais vantajosa.

7.1.4. Na hipótese de redução do preço registrado, o gerenciador comunicará aos órgãos e às entidades que tiverem firmado contratos decorrentes da ata de registro de preços para que avaliem a conveniência e a oportunidade de diligenciar negociação com vistas à alteração contratual, observado o disposto no art. 124 da Lei nº 14.133, de 2021.

7.2. Na hipótese de o preço de mercado tornar-se superior ao preço registrado e o fornecedor não poder cumprir as obrigações estabelecidas na ata, será facultado ao fornecedor requerer ao gerenciador a alteração do preço registrado, mediante comprovação de fato superveniente que supostamente o impossibilite de cumprir o compromisso.

7.2.1. Neste caso, o fornecedor encaminhará, juntamente com o pedido de alteração, a documentação comprobatória ou a planilha de custos que demonstre a inviabilidade do preço registrado em relação às condições inicialmente pactuadas.

7.2.2. Na hipótese de não comprovação da existência de fato superveniente que inviabilize o preço registrado, o pedido será indeferido pelo órgão ou entidade gerenciadora e o fornecedor deverá cumprir as obrigações estabelecidas na ata, sob pena de cancelamento do seu registro, nos termos do item 9.1, sem prejuízo das sanções previstas na Lei nº 14.133, de 2021, e na legislação aplicável.

7.2.3. Na hipótese de cancelamento do registro do fornecedor, nos termos do item anterior, o gerenciador convocará os fornecedores do cadastro de reserva, na ordem de classificação, para verificar se aceitam manter seus preços registrados, observado o disposto no item 5.7.

7.2.4. Se não obtiver êxito nas negociações, o órgão ou entidade gerenciadora procederá ao cancelamento da ata de registro de preços, nos termos do item 9.4, e adotará as medidas cabíveis para a obtenção da contratação mais vantajosa.

7.2.5. Na hipótese de comprovação da majoração do preço de mercado que inviabilize o preço registrado, conforme previsto no item 7.2 e no item 7.2.1, o órgão ou entidade gerenciadora atualizará o preço registrado, de acordo com a realidade dos valores praticados pelo mercado.

7.2.6. O órgão ou entidade gerenciadora comunicará aos órgãos e às entidades que tiverem firmado contratos decorrentes da ata de registro de preços sobre a efetiva alteração do preço registrado, para que avaliem a necessidade de alteração contratual, observado o disposto no art. 124 da Lei nº 14.133, de 2021.

8. REMANEJAMENTO DAS QUANTIDADES REGISTRADAS NA ATA DE REGISTRO DE PREÇOS

8.1. As quantidades previstas para os itens com preços registrados nas atas de registro de preços poderão ser remanejadas pelo órgão ou entidade gerenciadora entre os órgãos ou as entidades participantes e não participantes do registro de preços.

8.2. O remanejamento somente poderá ser feito:

8.2.1. De órgão ou entidade participante para órgão ou entidade participante; ou

8.2.2. De órgão ou entidade participante para órgão ou entidade não participante.

8.3. O órgão ou entidade gerenciadora que tiver estimado as quantidades que pretende contratar será considerado participante para efeito do remanejamento.

8.4. Na hipótese de remanejamento de órgão ou entidade participante para órgão ou entidade não participante, serão observados os limites previstos no art. 32 do Decreto nº 11.462, de 2023.

8.5. Competirá ao órgão ou à entidade gerenciadora autorizar o remanejamento solicitado, com a redução do quantitativo inicialmente informado pelo órgão ou pela entidade participante, desde que haja prévia anuência do órgão ou da entidade que sofrer redução dos quantitativos informados.

8.6. Caso o remanejamento seja feito entre órgãos ou entidades dos Estados, do Distrito Federal ou de Municípios distintos, caberá ao fornecedor beneficiário da ata de registro de preços, observadas as condições nela estabelecidas, optar pela aceitação ou não do fornecimento decorrente do remanejamento dos itens.

8.7. Na hipótese da compra centralizada, não havendo indicação pelo órgão ou pela entidade gerenciadora, dos quantitativos dos participantes da compra centralizada, nos termos do item 8.3, a distribuição das quantidades para a execução descentralizada será por meio do remanejamento.

9. CANCELAMENTO DO REGISTRO DO LICITANTE VENCEDOR E DOS PREÇOS REGISTRADOS

9.1. O registro do fornecedor será cancelado pelo gerenciador, quando o fornecedor:

9.1.1. Descumprir as condições da ata de registro de preços, sem motivo justificado;

9.1.2. Não retirar a nota de empenho, ou instrumento equivalente, no prazo estabelecido pela Administração sem justificativa razoável;

9.1.3. Não aceitar manter seu preço registrado, na hipótese prevista no artigo 27, § 2º, do Decreto nº 11.462, de 2023; ou

9.1.4. Sofrer sanção prevista nos incisos III ou IV do caput do art. 156 da Lei nº 14.133, de 2021.

9.1.4.1. Na hipótese de aplicação de sanção prevista nos incisos III ou IV do caput do art. 156 da Lei nº 14.133, de 2021, caso a penalidade aplicada ao fornecedor não ultrapasse o prazo de vigência da ata de registro de preços, poderá o órgão ou a entidade gerenciadora poderá, mediante decisão fundamentada, decidir pela manutenção do registro de preços, vedadas contratações derivadas da ata enquanto perdurarem os efeitos da sanção.

9.2. O cancelamento de registros nas hipóteses previstas no item 9.1 será formalizado por despacho do órgão ou da entidade gerenciadora, garantidos os princípios do contraditório e da ampla defesa.

9.3. Na hipótese de cancelamento do registro do fornecedor, o órgão ou a entidade gerenciadora poderá convocar os licitantes que compõem o cadastro de reserva, observada a ordem de classificação.

9.4. O cancelamento dos preços registrados poderá ser realizado pelo gerenciador, em determinada ata de registro de preços, total ou parcialmente, nas seguintes hipóteses, desde que devidamente comprovadas e justificadas:

9.4.1. Por razão de interesse público;

9.4.2. A pedido do fornecedor, decorrente de caso fortuito ou força maior; ou

9.4.3. Se não houver êxito nas negociações, nas hipóteses em que o preço de mercado tornar-se superior ou inferior ao preço registrado, nos termos do artigos 26, § 3º e 27, § 4º, ambos do Decreto nº 11.462, de 2023.

10. DAS PENALIDADES

10.1. O descumprimento da Ata de Registro de Preços ensejará aplicação das penalidades estabelecidas *no edital*.

10.1.1. As sanções também se aplicam aos integrantes do cadastro de reserva no registro de preços que, convocados, não honrarem o compromisso assumido injustificadamente após terem assinado a ata.

10.2. É da competência do gerenciador a aplicação das penalidades decorrentes do descumprimento do pactuado nesta ata de registro de preço (art. 7º, inc. XIV, do Decreto nº 11.462, de 2023), exceto nas hipóteses em que o descumprimento disser respeito às contratações dos órgãos ou entidade participante, caso no qual caberá ao respectivo órgão participante a aplicação da penalidade (art. 8º, inc. IX, do Decreto nº 11.462, de 2023).

10.3. O órgão ou entidade participante deverá comunicar ao órgão gerenciador qualquer das ocorrências previstas no item 9.1, dada a necessidade de instauração de procedimento para cancelamento do registro do fornecedor.

11. CONDIÇÕES GERAIS

11.1. As condições gerais de execução do objeto, tais como os prazos para entrega e recebimento, as obrigações da Administração e do fornecedor registrado, penalidades e demais condições do ajuste, encontram-se definidos no Termo de Referência, ANEXO AO EDITAL.

11.2. No caso de adjudicação por preço global de grupo de itens, só será admitida a contratação de parte de itens do grupo se houver prévia pesquisa de mercado e demonstração de sua vantagem para o órgão ou a entidade.

Para firmeza e validade do pactuado, a presente Ata foi lavrada em (....) vias de igual teor, que, depois de lida e achada em ordem, vai assinada pelas partes.

Cruzeiro do Sul/AC, 19 de Fevereiro de 2024.

Assinaturas

Representante legal do órgão gerenciador

representante(s) legal(is) do(s) fornecedor(s) registrado(s)

Anexo

Cadastro Reserva

Seguindo a ordem de classificação, segue relação de fornecedores que aceitaram cotar os itens com preços iguais ao adjudicatário:

Item do TR	Fornecedor (<i>razão social, CNPJ/MF, endereço, contatos, representante</i>)							
X	Especificação	<i>Marca (se exigida no edital)</i>	<i>Modelo (se exigido no edital)</i>	Unidade	Quantidade Máxima	Quantidade Mínima	Valor Un	<i>Prazo garantia ou validade</i>

Seguindo a ordem de classificação, segue relação de fornecedores que mantiveram sua proposta original:

Item do TR	Fornecedor (<i>razão social, CNPJ/MF, endereço, contatos, representante</i>)
------------------	--

X	Especificação	Marca (se exigida no edital)	Modelo (se exigido no edital)	Unidade	Quantidade Máxima	Quantidade Mínima	Valor Un	Prazo garantia ou validade



Documento assinado eletronicamente por **Isaac da Silva Piyãko, Coordenador(a) Distrital de Saúde Indígena**, em 19/02/2024, às 11:15, conforme horário oficial de Brasília, com fundamento no § 3º, do art. 4º, do [Decreto nº 10.543, de 13 de novembro de 2020](#); e art. 8º, da [Portaria nº 900 de 31 de Março de 2017](#).



A autenticidade deste documento pode ser conferida no site http://sei.saude.gov.br/sei/controlador_externo.php?acao=documento_conferir&id_orgao_acesso_externo=0, informando o código verificador **0038967886** e o código CRC **2ADE6FFD**.



Ministério da Saúde
Secretaria de Saúde Indígena
Distrito Sanitário Especial Indígena - Alto Rio Juruá
Serviço de Contratação de Recursos Logísticos

MODELO DE TERMO DE CONTRATO
LEI Nº 14.133, DE 1º DE ABRIL DE 2021
AQUISIÇÕES – LICITAÇÃO

CONTRATO ADMINISTRATIVO Nº/....., QUE
FAZEM ENTRE SI A UNIÃO, POR INTERMÉDIO
DO DISTRITO SANITÁRIO ESPECIAL
INDÍGENA DO ALTO RIO JURUÁ E
.....

A União, por intermédio do Distrito Sanitário Especial Indígena do Alto Rio Juruá, com sede na rua Formoso, bairro formoso, Nº 225, na cidade de Cruzeiro do Sul/AC, inscrito no CNPJ sob o nº 00.394.544/0063-88, neste ato representado pelo Coordenador Distrital, Senhor Isaac da Silva Piyâko, nomeada pela Portaria nº 940, de 26 de Maio de 2023, publicada no *DOU* de 5 de Junho de 2023, portador da matrícula funcional nº 3344867, doravante denominado CONTRATANTE, e o(a), inscrito(a) no CNPJ/MF sob o nº, sediado(a) na, doravante designado CONTRATADO, neste ato representado(a) por (nome e função no contratado), conforme atos constitutivos da empresa **OU** *procuração apresentada nos autos*, tendo em vista o que consta no Processo nº 25032.002180/2023-12 e em observância às disposições da [Lei nº 14.133, de 1º de abril de 2021](#), e demais legislação aplicável, resolvem celebrar o presente Termo de Contrato, decorrente do *Pregão Eletrônico n. 01/2024*, mediante as cláusulas e condições a seguir enunciadas.

1. CLÁUSULA PRIMEIRA – OBJETO ([ART. 92, I E II](#))

1.1. O objeto do presente instrumento é a contratação de aquisição de bebedouros, Água mineral envasada em galão de 20 (vinte) litros, água em garrafa PET de 500 (quinhentos) mililitros e Gás GLP em botijão de 13 (treze) quilos, para atender a demanda do DSEI Alto Rio Juruá, CASAI de Mâncio Lima, e Polos Base de Cruzeiro do Sul, Tarauacá, Feijó, Jordão, Marechal Thaumaturgo, Porto Walter, Rodrigues Alves e Mâncio Lima, nas condições estabelecidas no Termo de Referência.

1.2. Objeto da contratação:

ITEM	ESPECIFICAÇÃO	CATMAT	UNIDADE DE MEDIDA	QUANTIDADE	VALOR UNITÁRIO	VALOR TOTAL [A2]
1						
2						

3						
...						

1.3. Vinculam esta contratação, independentemente de transcrição:

1.3.1. O Termo de Referência;

1.3.2. O Edital da Licitação;

1.3.3. A Proposta do contratado;

1.3.4. Eventuais anexos dos documentos supracitados.

2. **CLÁUSULA SEGUNDA – VIGÊNCIA E PRORROGAÇÃO**

2.1. O prazo de vigência da contratação é de 12 (doze) meses contados da assinatura do contrato, na forma do [artigo 105 da Lei nº 14.133, de 2021](#).

2.1.1. O prazo de vigência será automaticamente prorrogado, independentemente de termo aditivo, quando o objeto não for concluído no período firmado acima, ressalvadas as providências cabíveis no caso de culpa do contratado, previstas neste instrumento.[\[A3\]](#)

3. **CLÁUSULA TERCEIRA – MODELOS DE EXECUÇÃO E GESTÃO CONTRATUAIS ([ART. 92, IV, VII E XVIII](#))**

3.1. O regime de execução contratual, os modelos de gestão e de execução, assim como os prazos e condições de conclusão, entrega, observação e recebimento do objeto constam no Termo de Referência, anexo a este Contrato.

4. **CLÁUSULA QUARTA – SUBCONTRATAÇÃO**

4.1. Não será admitida a subcontratação do objeto contratual.

5. **CLÁUSULA QUINTA – PREÇO ([ART. 92, V](#))**

5.1. O valor total da contratação é de R\$..... (.....)

5.2. No valor acima estão incluídas todas as despesas ordinárias diretas e indiretas decorrentes da execução do objeto, inclusive tributos e/ou impostos, encargos sociais, trabalhistas, previdenciários, fiscais e comerciais incidentes, taxa de administração, frete, seguro e outros necessários ao cumprimento integral do objeto da contratação.

5.3. O valor acima é meramente estimativo, de forma que os pagamentos devidos ao contratado dependerão dos quantitativos efetivamente fornecidos.

6. **CLÁUSULA SEXTA - PAGAMENTO ([ART. 92, V E VI](#))**

6. O prazo para pagamento ao contratado e demais condições a ele referentes encontram-se definidos no Termo de Referência, anexo a este Contrato.

7. CLÁUSULA SÉTIMA - REAJUSTE ([ART. 92, V](#))

- 7.1. Os preços inicialmente contratados são fixos e irreajustáveis no prazo de um ano contado da data do orçamento estimado, em 06/12/2023.
- 7.2. Após o interregno de um ano, e independentemente de pedido do contratado, os preços iniciais serão reajustados, mediante a aplicação, pelo contratante, do índice IPCA (*indicar o índice a ser adotado*), exclusivamente para as obrigações iniciadas e concluídas após a ocorrência da anualidade.
- 7.3. Nos reajustes subsequentes ao primeiro, o interregno mínimo de um ano será contado a partir dos efeitos financeiros do último reajuste.
- 7.4. No caso de atraso ou não divulgação do(s) índice(s) de reajustamento, o contratante pagará ao contratado a importância calculada pela última variação conhecida, liquidando a diferença correspondente tão logo seja(m) divulgado(s) o(s) índice(s) definitivo(s).
- 7.5. Nas aferições finais, o(s) índice(s) utilizado(s) para reajuste será(ão), obrigatoriamente, o(s) definitivo(s).
- 7.6. Caso o(s) índice(s) estabelecido(s) para reajustamento venha(m) a ser extinto(s) ou de qualquer forma não possa(m) mais ser utilizado(s), será(ão) adotado(s), em substituição, o(s) que vier(em) a ser determinado(s) pela legislação então em vigor.
- 7.7. Na ausência de previsão legal quanto ao índice substituto, as partes elegerão novo índice oficial, para reajustamento do preço do valor remanescente, por meio de termo aditivo.
- 7.8. O reajuste será realizado por apostilamento.

8. CLÁUSULA OITAVA - OBRIGAÇÕES DO CONTRATANTE ([ART. 92, X, XI E XIV](#))

- 8.1. São obrigações do Contratante:
- 8.2. Exigir o cumprimento de todas as obrigações assumidas pelo Contratado, de acordo com o contrato e seus anexos;
- 8.3. Receber o objeto no prazo e condições estabelecidas no Termo de Referência;
- 8.4. Notificar o Contratado, por escrito, sobre vícios, defeitos ou incorreções verificadas no objeto fornecido, para que seja por ele substituído, reparado ou corrigido, no total ou em parte, às suas expensas;
- 8.5. Acompanhar e fiscalizar a execução do contrato e o cumprimento das obrigações pelo Contratado;
- 8.6. Efetuar o pagamento ao Contratado do valor correspondente ao fornecimento do objeto, no prazo, forma e condições estabelecidos no presente Contrato e no Termo de Referência.
- 8.7. Aplicar ao Contratado as sanções previstas na lei e neste Contrato;
- 8.8. Cientificar o órgão de representação judicial da Advocacia-Geral da União para adoção das medidas cabíveis quando do descumprimento de obrigações pelo Contratado;
- 8.9. Explicitamente emitir decisão sobre todas as solicitações e reclamações relacionadas à execução do presente Contrato, ressalvados os requerimentos manifestamente impertinentes, meramente protelatórios ou de nenhum interesse para a boa execução do ajuste.
- 8.10. A Administração terá o prazo de 120 (*cento e vinte*) dias, a contar da data do protocolo do requerimento para decidir, admitida a prorrogação motivada, por igual período.
- 8.11. Responder eventuais pedidos de reestabelecimento do equilíbrio econômico-financeiro feitos pelo contratado no prazo máximo de 90 (noventa) dias.
- 8.12. Notificar os emitentes das garantias quanto ao início de processo administrativo para apuração de descumprimento de cláusulas contratuais.

8.13. A Administração não responderá por quaisquer compromissos assumidos pelo Contratado com terceiros, ainda que vinculados à execução do contrato, bem como por qualquer dano causado a terceiros em decorrência de ato do Contratado, de seus empregados, prepostos ou subordinados.

9. CLÁUSULA NONA - OBRIGAÇÕES DO CONTRATADO ([ART. 92, XIV, XVI E XVII](#))

9.1. O Contratado deve cumprir todas as obrigações constantes deste Contrato e em seus anexos, assumindo como exclusivamente seus os riscos e as despesas decorrentes da boa e perfeita execução do objeto, observando, ainda, as obrigações a seguir dispostas:

9.2. Entregar o objeto acompanhado do manual do usuário, com uma versão em português, e da relação da rede de assistência técnica autorizada;

9.3. Responsabilizar-se pelos vícios e danos decorrentes do objeto, de acordo com o Código de Defesa do Consumidor ([Lei nº 8.078, de 1990](#));

9.4. Comunicar ao contratante, no prazo máximo de 24 (vinte e quatro) horas que antecede a data da entrega, os motivos que impossibilitem o cumprimento do prazo previsto, com a devida comprovação;

9.5. Atender às determinações regulares emitidas pelo fiscal ou gestor do contrato ou autoridade superior ([art. 137, II, da Lei n.º 14.133, de 2021](#)) e prestar todo esclarecimento ou informação por eles solicitados;

9.6. Reparar, corrigir, remover, reconstruir ou substituir, às suas expensas, no total ou em parte, no prazo fixado pelo fiscal do contrato, os bens nos quais se verificarem vícios, defeitos ou incorreções resultantes da execução ou dos materiais empregados;[\[A17\]](#)

9.7. Responsabilizar-se pelos vícios e danos decorrentes da execução do objeto, bem como por todo e qualquer dano causado à Administração ou terceiros, não reduzindo essa responsabilidade a fiscalização ou o acompanhamento da execução contratual pelo contratante, que ficará autorizado a descontar dos pagamentos devidos ou da garantia, caso exigida, o valor correspondente aos danos sofridos;

9.8. Quando não for possível a verificação da regularidade no Sistema de Cadastro de Fornecedores – SICAF, o contratado deverá entregar ao setor responsável pela fiscalização do contrato, junto com a Nota Fiscal para fins de pagamento, os seguintes documentos: 1) prova de regularidade relativa à Seguridade Social; 2) certidão conjunta relativa aos tributos federais e à Dívida Ativa da União; 3) certidões que comprovem a regularidade perante a Fazenda Estadual ou Distrital do domicílio ou sede do contratado; 4) Certidão de Regularidade do FGTS – CRF; e 5) Certidão Negativa de Débitos Trabalhistas – CNDT;

9.9. Responsabilizar-se pelo cumprimento de todas as obrigações trabalhistas, previdenciárias, fiscais, comerciais e as demais previstas em legislação específica, cuja inadimplência não transfere a responsabilidade ao contratante e não poderá onerar o objeto do contrato;

9.10. Comunicar ao Fiscal do contrato, no prazo de 24 (vinte e quatro) horas, qualquer ocorrência anormal ou acidente que se verifique no local da execução do objeto contratual.

9.11. Paralisar, por determinação do contratante, qualquer atividade que não esteja sendo executada de acordo com a boa técnica ou que ponha em risco a segurança de pessoas ou bens de terceiros.

9.12. Manter durante toda a vigência do contrato, em compatibilidade com as obrigações assumidas, todas as condições exigidas para habilitação na licitação;

9.13. Cumprir, durante todo o período de execução do contrato, a reserva de cargos prevista em lei para pessoa com deficiência, para reabilitado da Previdência Social ou para aprendiz, bem como as reservas de cargos previstas na legislação ([art. 116, da Lei n.º 14.133, de 2021](#));

9.14. Comprovar a reserva de cargos a que se refere a cláusula acima, no prazo fixado pelo fiscal do contrato, com a indicação dos empregados que preencheram as referidas vagas ([art. 116, parágrafo](#)

[único, da Lei n.º 14.133, de 2021](#));

9.15. Guardar sigilo sobre todas as informações obtidas em decorrência do cumprimento do contrato;

9.16. Arcar com o ônus decorrente de eventual equívoco no dimensionamento dos quantitativos de sua proposta, inclusive quanto aos custos variáveis decorrentes de fatores futuros e incertos, devendo complementá-los, caso o previsto inicialmente em sua proposta não seja satisfatório para o atendimento do objeto da contratação, exceto quando ocorrer algum dos eventos arrolados no [art. 124, II, d, da Lei nº 14.133, de 2021](#).

9.17. Cumprir, além dos postulados legais vigentes de âmbito federal, estadual ou municipal, as normas de segurança do contratante;

9.18. Alocar os empregados necessários, com habilitação e conhecimento adequados, ao perfeito cumprimento das cláusulas deste contrato, fornecendo os materiais, equipamentos, ferramentas e utensílios demandados, cuja quantidade, qualidade e tecnologia deverão atender às recomendações de boa técnica e a legislação de regência;

9.19. Orientar e treinar seus empregados sobre os deveres previstos na Lei nº 13.709, de 14 de agosto de 2018, adotando medidas eficazes para proteção de dados pessoais a que tenha acesso por força da execução deste contrato;

9.20. Conduzir os trabalhos com estrita observância às normas da legislação pertinente, cumprindo as determinações dos Poderes Públicos, mantendo sempre limpo o local de execução do objeto e nas melhores condições de segurança, higiene e disciplina.

9.21. Submeter previamente, por escrito, ao contratante, para análise e aprovação, quaisquer mudanças nos métodos executivos que fujam às especificações do memorial descritivo ou instrumento congênere.

9.22. Não permitir a utilização de qualquer trabalho do menor de dezesseis anos, exceto na condição de aprendiz para os maiores de quatorze anos, nem permitir a utilização do trabalho do menor de dezoito anos em trabalho noturno, perigoso ou insalubre.

10. CLÁUSULA DÉCIMA– GARANTIA DE EXECUÇÃO ([ART. 92, XII](#))

10.1. Não haverá exigência de garantia contratual da execução.

11. CLÁUSULA DÉCIMA PRIMEIRA – INFRAÇÕES E SANÇÕES ADMINISTRATIVAS ([ART. 92, XIV](#))

- 11.1. Comete infração administrativa, nos termos da [Lei nº 14.133, de 2021](#), o contratado que:
- a) der causa à inexecução parcial do contrato;
 - b) der causa à inexecução parcial do contrato que cause grave dano à Administração ou ao funcionamento dos serviços públicos ou ao interesse coletivo;
 - c) der causa à inexecução total do contrato;
 - d) ensejar o retardamento da execução ou da entrega do objeto da contratação sem motivo justificado;
 - e) apresentar documentação falsa ou prestar declaração falsa durante a execução do contrato;
 - f) praticar ato fraudulento na execução do contrato;
 - g) comportar-se de modo inidôneo ou cometer fraude de qualquer natureza;
 - h) praticar ato lesivo previsto no [art. 5º da Lei nº 12.846, de 1º de agosto de 2013](#).

11.2. Serão aplicadas ao contratado que incorrer nas infrações acima descritas as seguintes sanções:

- i. **Advertência**, quando o contratado der causa à inexecução parcial do contrato, sempre que não se justificar a imposição de penalidade mais grave ([art. 156, §2º, da Lei nº 14.133, de 2021](#));
- ii. **Impedimento de licitar e contratar**, quando praticadas as condutas descritas nas alíneas “b”, “c” e “d” do subitem acima deste Contrato, sempre que não se justificar a imposição de penalidade mais grave ([art. 156, § 4º, da Lei nº 14.133, de 2021](#));
- iii. **Declaração de inidoneidade para licitar e contratar**, quando praticadas as condutas descritas nas alíneas “e”, “f”, “g” e “h” do subitem acima deste Contrato, bem como nas alíneas “b”, “c” e “d”, que justifiquem a imposição de penalidade mais grave ([art. 156, §5º, da Lei nº 14.133, de 2021](#)).
- iv. **Multa:**

1. Moratória de 2% (dois por cento) por dia de atraso injustificado sobre o valor da parcela inadimplida, até o limite de 30 (trinta) dias;
2. *Moratória de 2% (dois por cento) por dia de atraso injustificado sobre o valor total do contrato, até o máximo de 2% (dois por cento), pela inobservância do prazo fixado para apresentação, suplementação ou reposição da garantia.*
3. *O atraso superior a 30 dias autoriza a Administração a promover a extinção do contrato por descumprimento ou cumprimento irregular de suas cláusulas, conforme dispõe o inciso I do art. 137 da Lei n. 14.133, de 2021.*
4. Compensatória, para as infrações descritas nas alíneas “e” a “h” do subitem 12.1, de 2% a 5% do valor do Contrato.
5. Compensatória, para a inexecução total do contrato prevista na alínea “c” do subitem 12.1, de 5% a 10% do valor do Contrato.
6. Para infração descrita na alínea “b” do subitem 12.1, a multa será de 1% a 2% do valor do Contrato.
7. Para infrações descritas na alínea “d” do subitem 12.1, a multa será de 1% a 2% do valor do Contrato.
8. Para a infração descrita na alínea “a” do subitem 12.1, a multa será de 2% a 5% do valor do Contrato, ressalvadas as seguintes infrações:

11.3. A aplicação das sanções previstas neste Contrato não exclui, em hipótese alguma, a obrigação de reparação integral do dano causado ao Contratante ([art. 156, §9º, da Lei nº 14.133, de 2021](#))

11.3.1. Todas as sanções previstas neste Contrato poderão ser aplicadas cumulativamente com a multa ([art. 156, §7º, da Lei nº 14.133, de 2021](#)).

11.3.2. Antes da aplicação da multa será facultada a defesa do interessado no prazo de 15 (quinze) dias úteis, contado da data de sua intimação ([art. 157, da Lei nº 14.133, de 2021](#))

11.3.3. Se a multa aplicada e as indenizações cabíveis forem superiores ao valor do pagamento eventualmente devido pelo Contratante ao Contratado, além da perda desse valor, a diferença será descontada da garantia prestada ou será cobrada judicialmente ([art. 156, §8º, da Lei nº 14.133, de 2021](#)).

11.3.4. Previamente ao encaminhamento à cobrança judicial, a multa poderá ser recolhida administrativamente no prazo máximo de XX (XXXX) dias, a contar da data do recebimento da comunicação enviada pela autoridade competente.

11.4. A aplicação das sanções realizar-se-á em processo administrativo que assegure o contraditório e a ampla defesa ao Contratado, observando-se o procedimento previsto no **caput** e parágrafos do [art. 158 da Lei nº 14.133, de 2021](#), para as penalidades de impedimento de licitar e contratar e de declaração de inidoneidade para licitar ou contratar.

- 11.5. Na aplicação das sanções serão considerados ([art. 156, §1º, da Lei nº 14.133, de 2021](#)):
- a) a natureza e a gravidade da infração cometida;
 - b) as peculiaridades do caso concreto;
 - c) as circunstâncias agravantes ou atenuantes;
 - d) os danos que dela provierem para o Contratante;
 - e) a implantação ou o aperfeiçoamento de programa de integridade, conforme normas e orientações dos órgãos de controle.
- 11.6. Os atos previstos como infrações administrativas na [Lei nº 14.133, de 2021](#), ou em outras leis de licitações e contratos da Administração Pública que também sejam tipificados como atos lesivos na [Lei nº 12.846, de 2013](#), serão apurados e julgados conjuntamente, nos mesmos autos, observados o rito procedimental e autoridade competente definidos na referida Lei ([art. 159](#)).
- 11.7. A personalidade jurídica do Contratado poderá ser desconsiderada sempre que utilizada com abuso do direito para facilitar, encobrir ou dissimular a prática dos atos ilícitos previstos neste Contrato ou para provocar confusão patrimonial, e, nesse caso, todos os efeitos das sanções aplicadas à pessoa jurídica serão estendidos aos seus administradores e sócios com poderes de administração, à pessoa jurídica sucessora ou à empresa do mesmo ramo com relação de coligação ou controle, de fato ou de direito, com o Contratado, observados, em todos os casos, o contraditório, a ampla defesa e a obrigatoriedade de análise jurídica prévia ([art. 160, da Lei nº 14.133, de 2021](#)).
- 11.8. O Contratante deverá, no prazo máximo de 15 (quinze) dias úteis, contado da data de aplicação da sanção, informar e manter atualizados os dados relativos às sanções por ela aplicadas, para fins de publicidade no Cadastro Nacional de Empresas Inidôneas e Suspensas (Ceis) e no Cadastro Nacional de Empresas Punidas (Cnep), instituídos no âmbito do Poder Executivo Federal. ([Art. 161, da Lei nº 14.133, de 2021](#)).
- 11.9. As sanções de impedimento de licitar e contratar e declaração de inidoneidade para licitar ou contratar são passíveis de reabilitação na forma do [art. 163 da Lei nº 14.133/21](#).
- 11.10. Os débitos do contratado para com a Administração contratante, resultantes de multa administrativa e/ou indenizações, não inscritos em dívida ativa, poderão ser compensados, total ou parcialmente, com os créditos devidos pelo referido órgão decorrentes deste mesmo contrato ou de outros contratos administrativos que o contratado possua com o mesmo órgão ora contratante, na forma da Instrução [Normativa SEGES/ME nº 26, de 13 de abril de 2022](#).

12. CLÁUSULA DÉCIMA SEGUNDA– DA EXTINÇÃO CONTRATUAL ([ART. 92, XIX](#))

- 12.1. O contrato será extinto quando vencido o prazo nele estipulado, independentemente de terem sido cumpridas ou não as obrigações de ambas as partes contraentes.
- 12.1.1. O contrato poderá ser extinto antes do prazo nele fixado, sem ônus para o Contratante, quando este não dispuser de créditos orçamentários para sua continuidade ou quando entender que o contrato não mais lhe oferece vantagem.
- 12.1.2. A extinção nesta hipótese ocorrerá na próxima data de aniversário do contrato, desde que haja a notificação do contratado pelo contratante nesse sentido com pelo menos 2 (dois) meses de antecedência desse dia.
- 12.1.3. Caso a notificação da não-continuidade do contrato de que trata este subitem ocorra com menos de 2 (dois) meses da data de aniversário, a extinção contratual ocorrerá após 2 (dois) meses da data da comunicação. [\[A30\]](#)
- 12.1.4. O contrato poderá ser extinto antes de cumpridas as obrigações nele estipuladas, ou antes do prazo nele fixado, por algum dos motivos previstos no [artigo 137 da Lei nº 14.133/21](#), bem como

amigavelmente, assegurados o contraditório e a ampla defesa.

12.1.5. Nesta hipótese, aplicam-se também os [artigos 138 e 139 da mesma Lei](#).

12.1.6. A alteração social ou a modificação da finalidade ou da estrutura da empresa não ensejará a extinção se não restringir sua capacidade de concluir o contrato.

12.1.6.1. Se a operação implicar mudança da pessoa jurídica contratada, deverá ser formalizado termo aditivo para alteração subjetiva.

12.2. O termo de extinção, sempre que possível, será precedido:

12.2.1. Balanço dos eventos contratuais já cumpridos ou parcialmente cumpridos;

12.2.2. Relação dos pagamentos já efetuados e ainda devidos;

12.2.3. Indenizações e multas.

12.3. A extinção do contrato não configura óbice para o reconhecimento do desequilíbrio econômico-financeiro, hipótese em que será concedida indenização por meio de termo indenizatório ([art. 131, caput, da Lei n.º 14.133, de 2021](#)).

12.4. O contrato poderá ser extinto caso se constate que o contratado mantém vínculo de natureza técnica, comercial, econômica, financeira, trabalhista ou civil com dirigente do órgão ou entidade contratante ou com agente público que tenha desempenhado função na licitação ou atue na fiscalização ou na gestão do contrato, ou que deles seja cônjuge, companheiro ou parente em linha reta, colateral ou por afinidade, até o terceiro grau (art. 14, inciso IV, da Lei n.º 14.133, de 2021).

13. CLÁUSULA DÉCIMA TERCEIRA – DOTAÇÃO ORÇAMENTÁRIA ([ART. 92, VIII](#))

13.1. As despesas decorrentes da presente contratação correrão à conta de recursos específicos consignados no Orçamento Geral da União deste exercício, na dotação abaixo discriminada:

13.1.1. Gestão/Unidade:

13.1.2. Fonte de Recursos:

13.1.3. Programa de Trabalho:

13.1.4. Elemento de Despesa:

13.1.5. Plano Interno:

13.1.6. Nota de Empenho:

13.2. A dotação relativa aos exercícios financeiros subsequentes será indicada após aprovação da Lei Orçamentária respectiva e liberação dos créditos correspondentes, mediante apostilamento.

14. CLÁUSULA DÉCIMA QUARTA – DOS CASOS OMISSOS ([ART. 92, III](#))

14.1. Os casos omissos serão decididos pelo contratante, segundo as disposições contidas na [Lei nº 14.133, de 2021](#), e demais normas federais aplicáveis e, subsidiariamente, segundo as disposições contidas na [Lei nº 8.078, de 1990 – Código de Defesa do Consumidor](#) – e normas e princípios gerais dos contratos.

15. CLÁUSULA DÉCIMA QUINTA – ALTERAÇÕES

15.1. Eventuais alterações contratuais reger-se-ão pela disciplina dos [arts. 124 e seguintes da Lei nº 14.133, de 2021](#).

15.2. O contratado é obrigado a aceitar, nas mesmas condições contratuais, os acréscimos ou supressões que se fizerem necessários, até o limite de 25% (vinte e cinco por cento) do valor inicial

atualizado do contrato.

15.3. As alterações contratuais deverão ser promovidas mediante celebração de termo aditivo, submetido à prévia aprovação da consultoria jurídica do contratante, salvo nos casos de justificada necessidade de antecipação de seus efeitos, hipótese em que a formalização do aditivo deverá ocorrer no prazo máximo de 1 (um) mês (art. 132 da Lei nº 14.133, de 2021).

15.4. Registros que não caracterizam alteração do contrato podem ser realizados por simples apostila, dispensada a celebração de termo aditivo, na forma do [art. 136 da Lei nº 14.133, de 2021](#).

16. CLÁUSULA DÉCIMA SEXTA – PUBLICAÇÃO

16.1. Incumbirá ao contratante divulgar o presente instrumento no Portal Nacional de Contratações Públicas (PNCP), na forma prevista no [art. 94 da Lei 14.133, de 2021](#), bem como no respectivo sítio oficial na Internet, em atenção ao art. 91, *caput*, da Lei n.º 14.133, de 2021, e ao [art. 8º, §2º, da Lei n. 12.527, de 2011](#), c/c [art. 7º, §3º, inciso V, do Decreto n. 7.724, de 2012](#).

17. CLÁUSULA DÉCIMA SÉTIMA– FORO ([ART. 92, §1º](#))

17.1. Fica eleito o Foro da Justiça Federal em Cruzeiro do Sul/AC, Seção Judiciária de para dirimir os litígios que decorrerem da execução deste Termo de Contrato que não puderem ser compostos pela conciliação, conforme [art. 92, §1º, da Lei nº 14.133/21](#).

Cruzeiro do Sul, 19 de Fevereiro de 2024.

Representante legal do CONTRATANTE

Representante legal do CONTRATADO

TESTEMUNHAS:

1-

2-



Documento assinado eletronicamente por **Isaac da Silva Piyãko, Coordenador(a) Distrital de Saúde Indígena**, em 19/02/2024, às 11:18, conforme horário oficial de Brasília, com fundamento no § 3º, do art. 4º, do [Decreto nº 10.543, de 13 de novembro de 2020](#); e art. 8º, da [Portaria nº 900 de 31 de Março de 2017](#).



A autenticidade deste documento pode ser conferida no site http://sei.saude.gov.br/sei/controlador_externo.php?acao=documento_conferir&id_orgao_acesso_externo=0, informando o código verificador **0038968526** e o código CRC **6BA35DAE**.