

PLANTA BAIXA - TÉRREO B

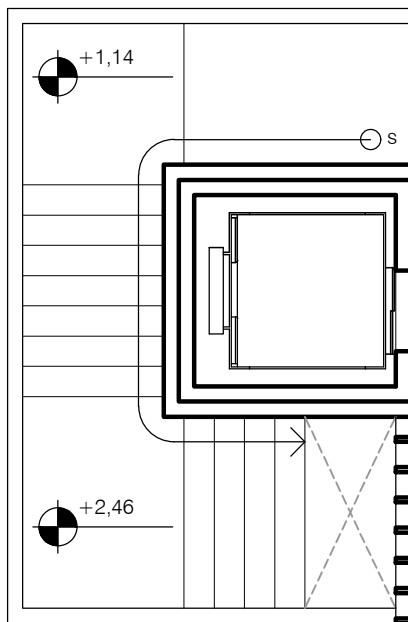

- FUNASA
- DSEI POTIGUARA
- MINISTÉRIO DA SAÚDE
- ÁREA COMUM



PLANTA BAIXA - TÉRREO A

ESCALA 1/75

03					
02					
01					
REV	DATA	AUTOR	PROJETISTA	SETOR/DEPART.	ÓRGÃO
REVISÕES					
SESai SECRETARIA DE SAÚDE INDÍGENA					
MINISTÉRIO DA SAÚDE SECRETARIA ESPECIAL DE SAÚDE INDÍGENA					
DEPARTAMENTO DE PROJETOS E DETERMINANTES AMBIENTAIS DA SAÚDE INDÍGENA COORDENAÇÃO-GERAL DE INFRAESTRUTURA E SANEAMENTO PARA SAÚDE INDÍGENA COORDENAÇÃO DE ANÁLISE E ELABORAÇÃO DE PROJETOS DE INFRAESTRUTURA E SANEAMENTO					
PROJETO ARQUITETÔNICO					
OBRA: ADEQUAÇÕES PREDIAIS PARA TRANSFERÊNCIA DA SEDE DO DSEI POTIGUARA À FUNASA.					
ENDEREÇO: RUA PROF. GERALDO VON SOHSTEN, 285 - JAGUARIBE, JOÃO PESSOA / PB					
PROPRIETÁRIO: FUNASA					DATA: 17/01/2025
AUTOR DO PROJETO: LUCAS SENNA RODRIGUES AGRA					CREATCAU: 161.986.797-4
TÉCNICO AUXILIAR: +			REVISADO POR: TATIANA RODRIGUES FONSECA		CREATCAU: 38835/PB
ASSINATURAS:					QR CODE ART/RRT:
AUTOR DO PROJETO					DSEI POTIGUARA
DISCIPLINA DO PROJETO: PROJETO ARQUITETÔNICO					QR CODE PROJETO:
CONTEUDO: PLANTA BAIXA - PAVIMENTO TÉRREO PROPOSTA DE LAYOUT					
25058.000434/2025-31			ESC: 1:75	TIPO: PROPOSTA	01/05

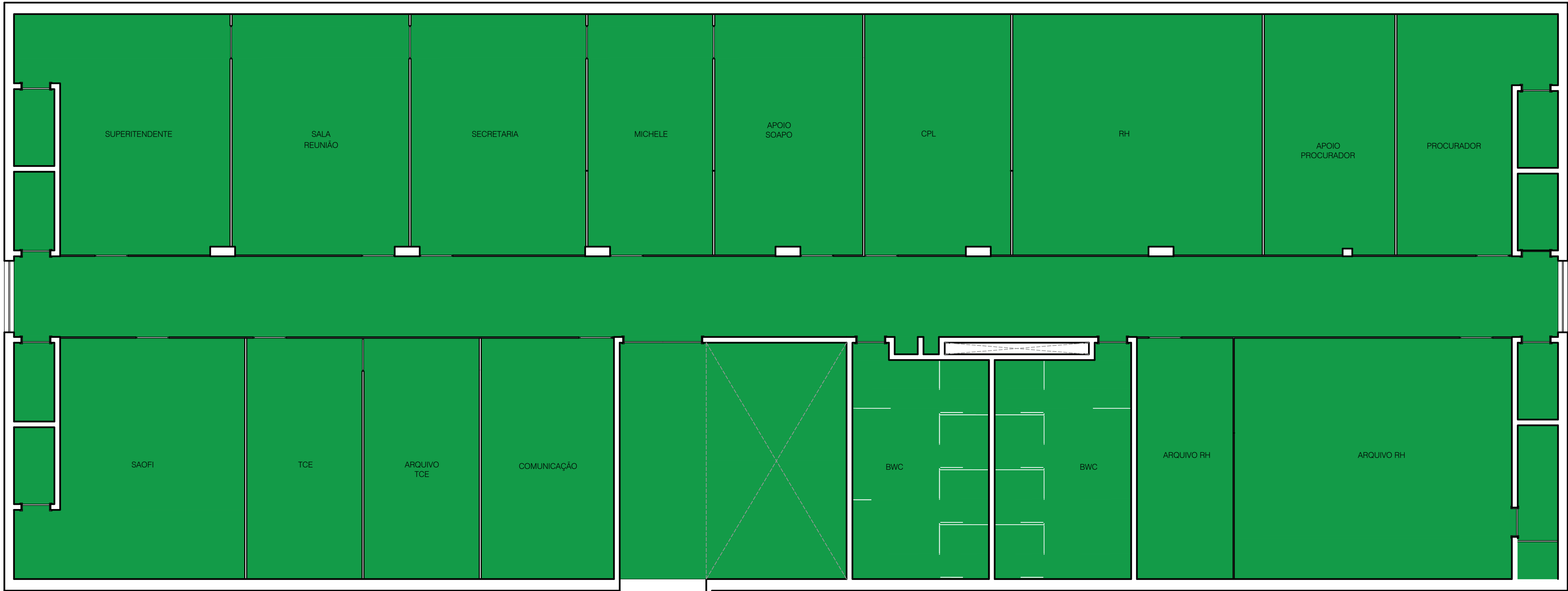

PLANTA BAIXA - 1º PAVIMENTO B

3,60

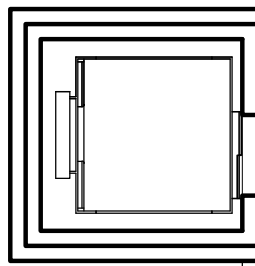

- FUNASA
- DSEI POTIGUARA
- MINISTÉRIO DA SAÚDE
- ÁREA COMUM

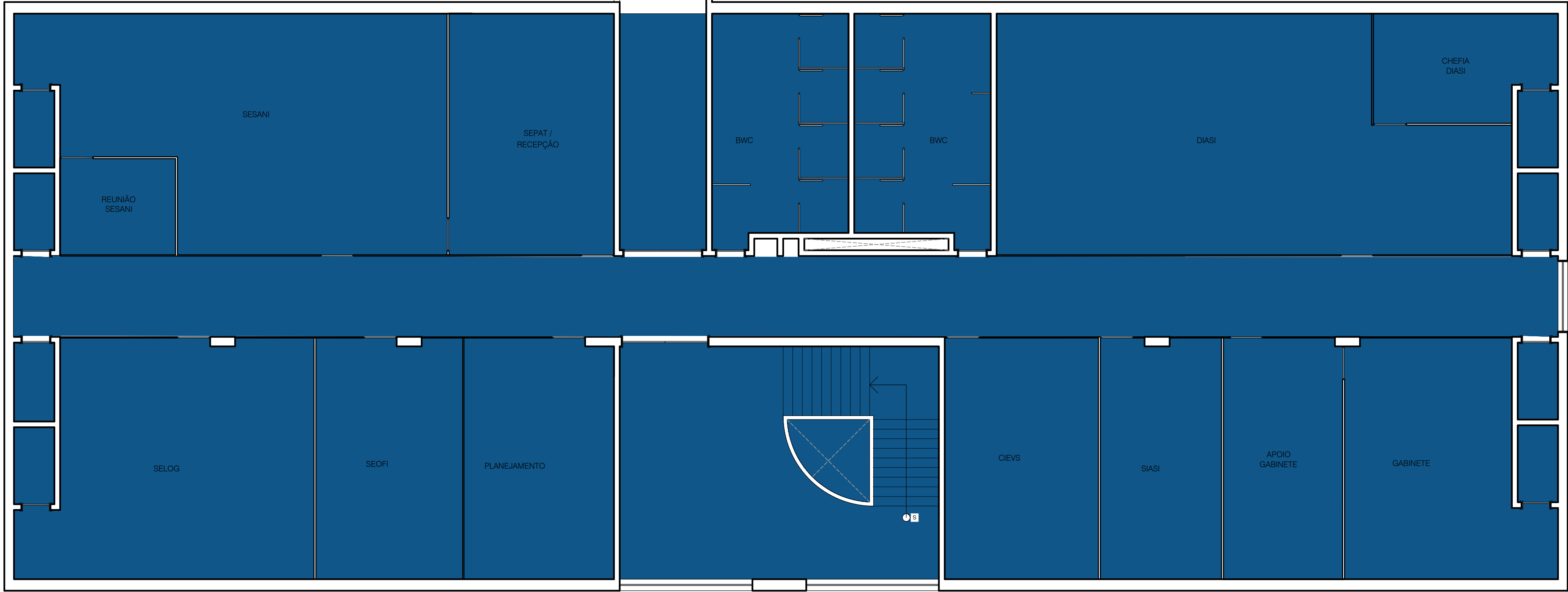

PLANTA BAIXA - 1º PAVIMENTO A

ESCALA 1/75

03					
02					
01					
REV	DATA	AUTOR	PROJETISTA	SETOR/DEPART.	ÓRGÃO
REVISÕES					
SESai SECRETARIA DE SAÚDE INDÍGENA MINISTÉRIO DA SAÚDE SECRETARIA ESPECIAL DE SAÚDE INDÍGENA DEPARTAMENTO DE PROJETOS E DETERMINANTES AMBIENTAIS DA SAÚDE INDÍGENA COORDENAÇÃO-GERAL DE INFRAESTRUTURA E SANEAMENTO PARA SAÚDE INDÍGENA COORDENAÇÃO DE ANÁLISE E ELABORAÇÃO DE PROJETOS DE INFRAESTRUTURA E SANEAMENTO					
PROJETO ARQUITETÔNICO					
OBRA: ADEQUAÇÕES PREDIAIS PARA TRANSFERÊNCIA DA SEDE DO DSEI POTIGUARA À FUNASA.					
ENDEREÇO: RUA PROF. GERALDO VON SOHSTEN, 285 - JAGUARIBE, JOÃO PESSOA / PB					
PROPRIETÁRIO: FUNASA					DATA: 17/01/2025
AUTOR DO PROJETO: LUCAS SENNA RODRIGUES AGRA					CREA/CAU: 161.986.797-4
TÉCNICO AUXILIAR: +			REVISADO POR: TATIANA RODRIGUES FONSECA		CREA/CAU: 38835/PB
ASSINATURAS:					QR CODE ART/RRT:
AUTOR DO PROJETO					DSEI POTIGUARA
DISCIPLINA DO PROJETO: PROJETO ARQUITETÔNICO					QR CODE PROJETO:
CONTEÚDO: PLANTA BAIXA - 1º PAVIMENTO PROPOSTA DE LAYOUT					
25058.000434/2025-31			ESC: 1:75	TIPO: PROPOSTA	02/05

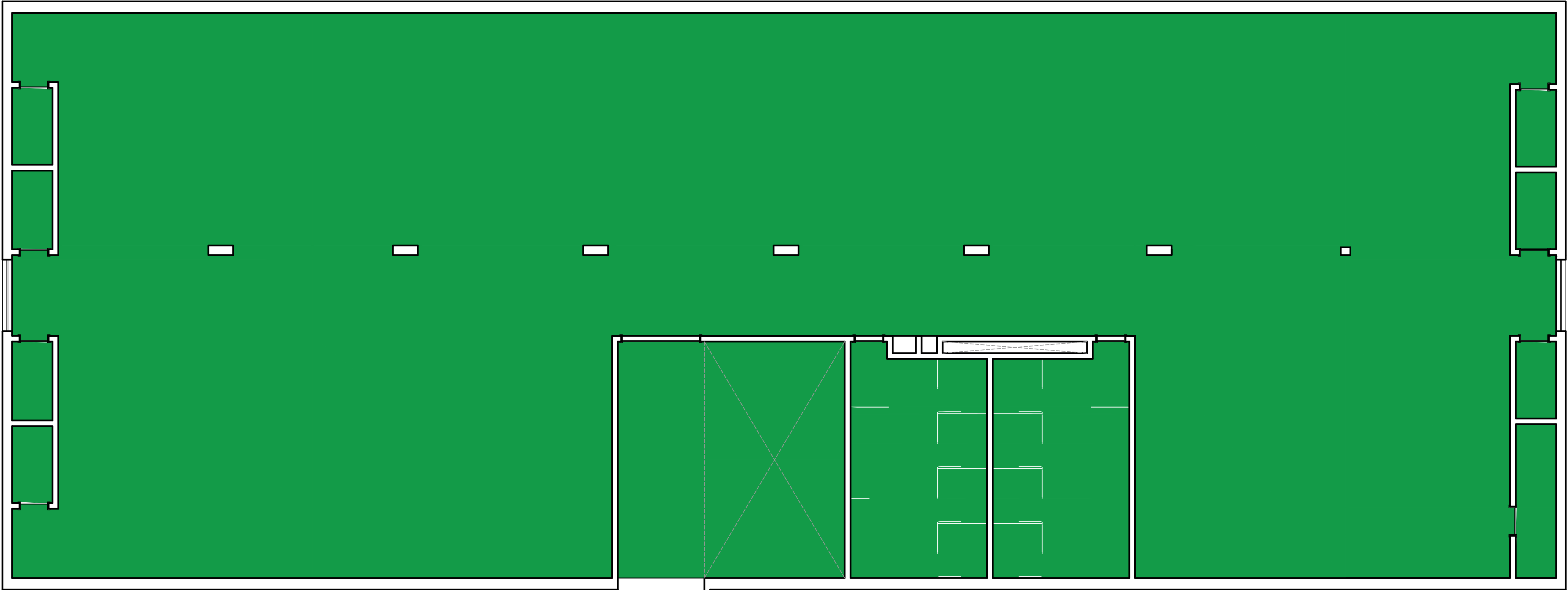

PLANTA BAIXA - 2º PAVIMENTO B

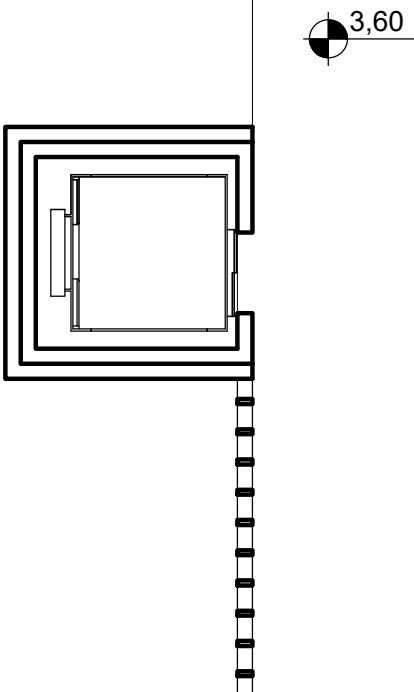

- FUNASA
- DSEI POTIGUARA
- MINISTÉRIO DA SAÚDE
- ÁREA COMUM

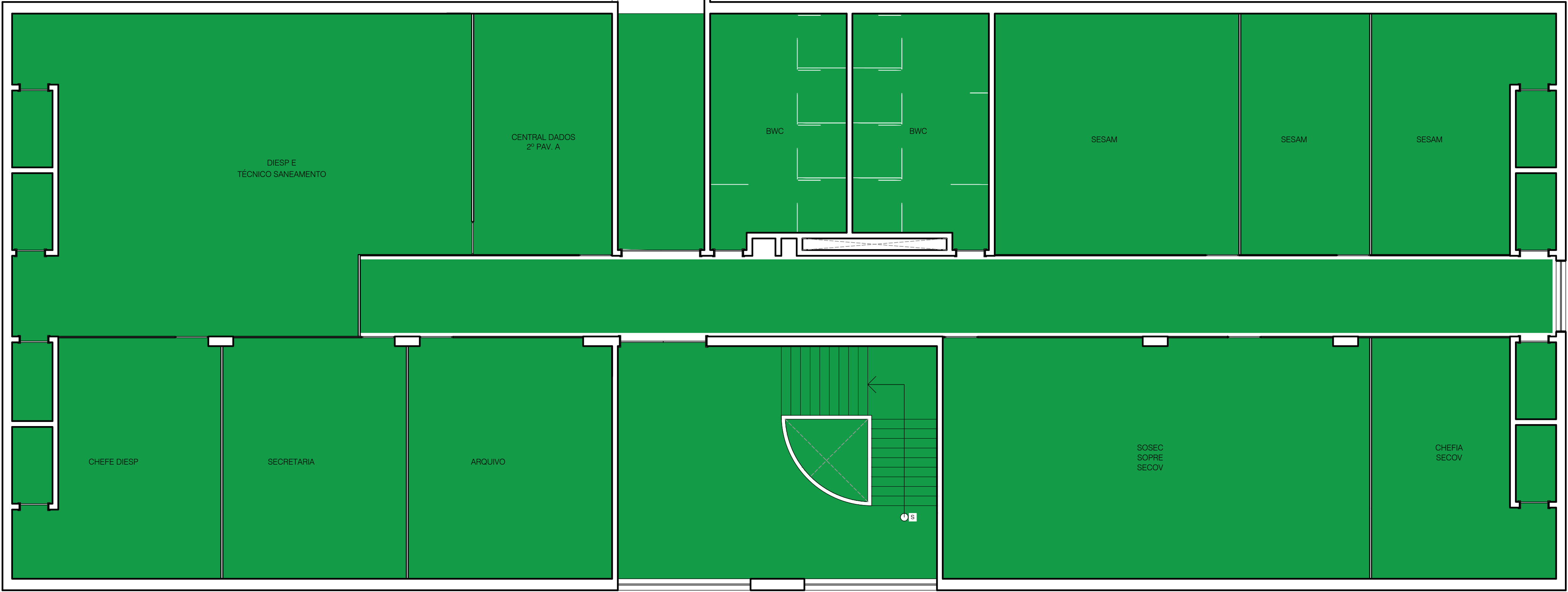

PLANTA BAIXA - 2º PAVIMENTO A

ESCALA 1/75

03					
02					
01					
REV	DATA	AUTOR	PROJETISTA	SETOR/DEPART.	ÓRGÃO
REVISÕES					
<div><div>SESai</div><div>SECRETARIA DE SAÚDE INDÍGENA</div></div>					
<div>MINISTÉRIO DA SAÚDE</div> <div>SECRETARIA ESPECIAL DE SAÚDE INDÍGENA</div>					
DEPARTAMENTO DE PROJETOS E DETERMINANTES AMBIENTAIS DA SAÚDE INDÍGENA COORDENAÇÃO-GERAL DE INFRAESTRUTURA E SANEAMENTO PARA SAÚDE INDÍGENA COORDENAÇÃO DE ANÁLISE E ELABORAÇÃO DE PROJETOS DE INFRAESTRUTURA E SANEAMENTO					
PROJETO ARQUITETÔNICO					
OBRA: ADEQUAÇÕES PREDIAIS PARA TRANSFERÊNCIA DA SEDE DO DSEI POTIGUARA À FUNASA.					
ENDEREÇO: RUA PROF. GERALDO VON SOHSTEN, 285 - JAGUARIBE, JOÃO PESSOA / PB					
PROPRIETÁRIO: FUNASA					DATA: 17/01/2025
AUTOR DO PROJETO: LUCAS SENNA RODRIGUES AGRA					CREA/CAU: 161.986.797-4
TÉCNICO AUXILIAR: -			REVISADO POR: TATIANA RODRIGUES FONSECA		CREA/CAU: 38835/PB
ASSINATURAS: <div><div></div><div>AUTOR DO PROJETO</div></div> <div><div></div><div>DSEI POTIGUARA</div></div>					QR CODE ART/RTT:
DISCIPLINA DO PROJETO: PROJETO ARQUITETÔNICO					QR CODE PROJETO:
CONTEUDO: PLANTA BAIXA - 1º PAVIMENTO PROPOSTA DE LAYOUT					
25058.000434/2025-31			ESC: 1:75	TIPO: PROPOSTA	03/05

03						
02						
01						
REV	DATA	AUTOR	PROJETISTA	SETOR/DEPART.	ORGÃO	
REVISÕES						
<div> SECRETARIA DE SAÚDE INDÍGENA</div>						
<div>MINISTÉRIO DA SAÚDE SECRETARIA ESPECIAL DE SAÚDE INDÍGENA</div>						
DEPARTAMENTO DE PROJETOS E DETERMINANTES AMBIENTAIS DA SAÚDE INDÍGENA COORDENAÇÃO-GERAL DE INFRAESTRUTURA E AQUECIMENTO PARA SAÚDE INDÍGENA COORDENAÇÃO DE ANÁLISE E ELABORAÇÃO DE PROJETOS DE INFRAESTRUTURA E AQUECIMENTO						
PROJETO ARQUITETÔNICO						
OBRA: ADEQUAÇÕES PREDIAIS PARA TRANSFERÊNCIA DA SEDE DO DSEI POTIGUARA À FUNASA.						
ENDEREÇO: RUA PROF. GERALDO VON SOHSTEN, 285 - JAGUARIBE, JOÃO PESSOA / PB						
PROPRIETÁRIO: FUNASA					DATA: 17/01/2025	
AUTOR DO PROJETO: LUCAS SENNA RODRIGUES AGRA					CREA/CAU: 161.986.797-4	
TÉCNICO AUXILIAR: *			REVISADO POR: TATIANA RODRIGUES FONSECA		CREA/CAU: 38835/PB	
ASSINATURAS: _____ AUTOR DO PROJETO					_____ DSEI POTIGUARA	
DISCIPLINA DO PROJETO: PROJETO ARQUITETÔNICO					QR CODE PROJETO:	
CONTEÚDO: PLANTA BAIXA - GALPÃO ALMOXARIFADO FUNASA/MINISTÉRIO SAÚDE PROPOSTA DE LAYOUT						
25058.000434/2025-31			ESC: 1:75		TIPO: PROPOSTA	
						04/05

03						
02						
01						
REV	DATA	AUTOR	PROJETISTA	SETOR/DEPART.	ÓRGÃO	
REVISÕES						
<div style="text-align: center;"> <p>SECRETARIA DE SAÚDE INDÍGENA</p> </div>						
<div style="text-align: center;"> <p>MINISTÉRIO DA SAÚDE</p> <p>SECRETARIA ESPECIAL DE SAÚDE INDÍGENA</p> </div>						
<p>DEPARTAMENTO DE PROJETOS E DETERMINANTES AMBIENTAIS DA SAÚDE INDÍGENA</p> <p>COORDENAÇÃO-GERAL DE INFRAESTRUTURA E SANEAMENTO PARA SAÚDE INDÍGENA</p> <p>COORDENAÇÃO DE ANÁLISE E ELABORAÇÃO DE PROJETOS DE INFRAESTRUTURA E SANEAMENTO</p>						
<div style="text-align: center;"> <p>PROJETO ARQUITETÔNICO</p> </div>						
<p>OBRA:</p> <p>ADEQUAÇÕES PREDIAIS PARA TRANSFERÊNCIA DA SEDE DO DSEI POTIGUARA À FUNASA.</p>						
<p>ENDEREÇO:</p> <p>RUA PROF. GERALDO VON SOHSTEN, 285 - JAGUARIBE, JOÃO PESSOA / PB</p>						
<p>PROPRIETÁRIO:</p> <p>FUNASA</p>					<p>DATA:</p> <p>17/01/2025</p>	
<p>AUTOR DO PROJETO:</p> <p>LUCAS SENNA RODRIGUES AGRA</p>					<p>CREA/CAU:</p> <p>161.986.797-4</p>	
<p>TÉCNICO AUXILIAR:</p> <p>-</p>			<p>REVISADO POR:</p> <p>TATIANA RODRIGUES FONSECA</p>		<p>CREA/CAU:</p> <p>38835/PB</p>	
<p>ASSINATURAS:</p> <div style="display: flex; justify-content: space-between; margin-top: 20px;"> <div style="width: 45%; text-align: center;"> <p>_____</p> <p>AUTOR DO PROJETO</p> </div> <div style="width: 45%; text-align: center;"> <p>_____</p> <p>DSEI POTIGUARA</p> </div> </div>					<p>QR CODE ART/PORT:</p>	
<p>DISCIPLINA DO PROJETO:</p> <p style="text-align: center; margin-top: 20px;">PROJETO ARQUITETÔNICO</p>					<p>QR CODE PROJETO:</p>	
<p>CONTEÚDO:</p> <p>PLANTA BAIXA - GALPÃO DE TRANSPORTE E PATRIMÔNIO (ALMOX. DSEI POTIGUARA)</p> <p style="text-align: center;">PROPOSTA DE LAYOUT</p>						
<p>25058.000434/2025-31</p>			<p>ESC:</p> <p>1:75</p>		<p>TIPO:</p> <p>PROPOSTA</p>	
<p>05/05</p>						