

PLANTA BAIXA - TÉRREO B

ESCALA 1/75

LEGENDA:

- DIVISÓRIA A CONSTRUIR
- ALVENARIA A CONSTRUIR
- DIVISÓRIA A DEMOLIR
- ALVENARIA A DEMOLIR
- ALVENARIA EXISTENTE
- DIVISÓRIA EXISTENTE

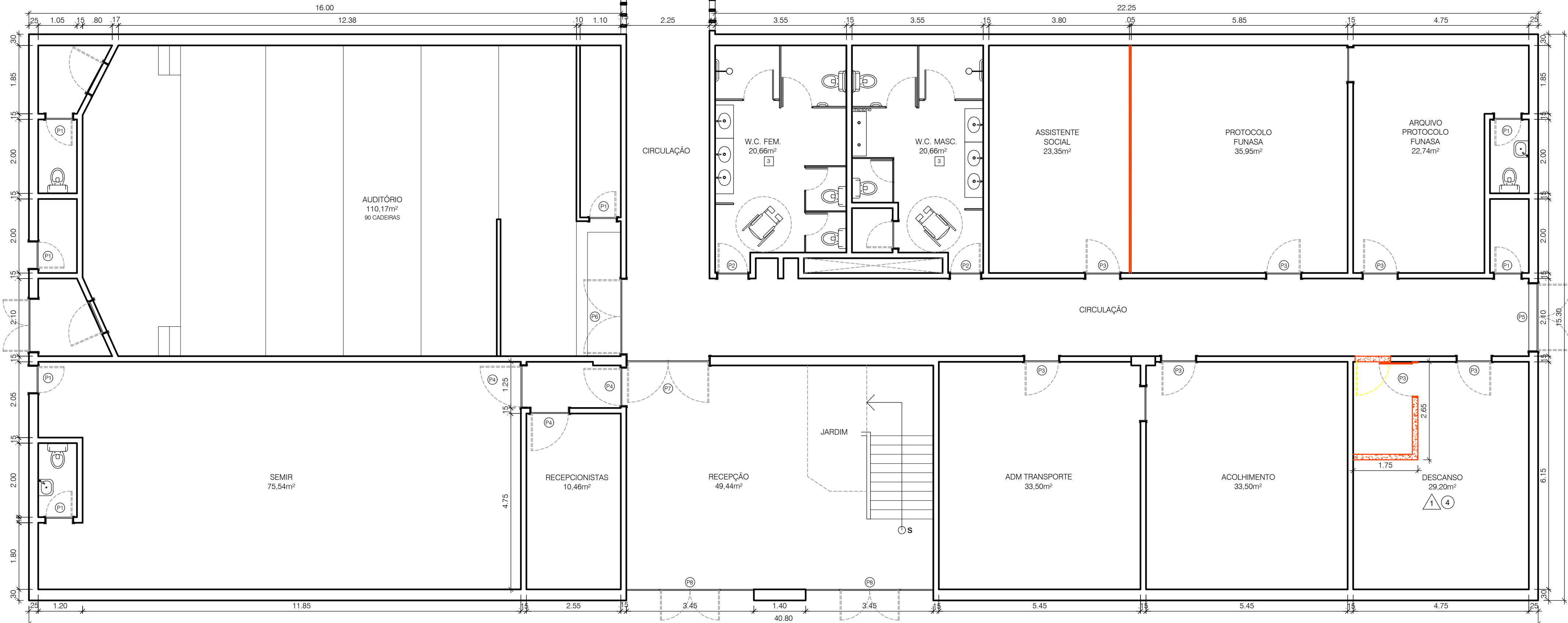

PLANTA BAIXA - TÉRREO A

ESCALA 1/75

QUADRO DE ESQUADRIAS					
CÓD	LARGURA	ALTURA	PEITORIL	MATERIAL	SISTEMA
P1	0,70 m	2,10 m	—	MADEIRA	GIRO
P2	0,80 m	2,10 m	—	MADEIRA	GIRO
P3	0,90 m	2,10 m	—	MADEIRA	GIRO
P4	1,00 m	2,10 m	—	MADEIRA	GIRO
P5	1,80 m	2,10 m	—	ALUMÍNIO	GIRO
P6	2,00 m	2,10 m	—	MADEIRA + VIDRO	GIRO
P7	2,20 m	2,10 m	—	MADEIRA + VIDRO	GIRO
P8	3,45 m	2,40 m	—	ALUMÍNIO	2 GIRO + 2 FIXA
J1	1,80 m	1,50 m	1,10 m	ALUMÍNIO	MAXIM AR
J2	3,45 m	1,50 m	1,10 m	ALUMÍNIO	MAXIM AR

MATERIAIS			
PAREDES			
1	Pintura Látex Acrílica Prêmio	3	Revestimento Cerâmico
2	Pintura Látex PVA	4	Chapisco
PISO			
1	Piso Cerâmico 45x45 cm	3	Concreto Despenado
2	Piso Granilite	4	Piso Vinílico
TETO			
0	O ambiente não possui forro	2	Forro de Gesso
1	Forro Metálico em régua	3	Forro de PVC

03					
02					
01					
REV	DATA	AUTOR	PROJETISTA	SETOR/DEPART.	ÓRGÃO
REVISÕES					

<div><div>DSEI</div><div>DISTRITO SANITÁRIO ESPECIAL INDIGENA POTIGUARA</div></div>					
DEPARTAMENTO DE PROJETOS E DETERMINANTES AMBIENTAIS DA SAÚDE INDIGENA COORDENAÇÃO-GERAL DE INFRAESTRUTURA E SANEAMENTO PARA SAÚDE INDIGENA COORDENAÇÃO DE ANÁLISE E ELABORAÇÃO DE PROJETOS DE INFRAESTRUTURA E SANEAMENTO					
PROJETO ARQUITETÔNICO					
OBRA: ADEQUAÇÕES PREDIAIS PARA TRANSFERÊNCIA DA SEDE DO DSEI POTIGUARA À FUNASA.					
ENDEREÇO: RUA PROF. GERALDO VON SOHSTEN, 285 - JAGUARIBE, JOÃO PESSOA / PB					
PROPRIETÁRIO: FUNASA				DATA: 08/05/2026	
AUTOR DO PROJETO: LUCAS SENNA RODRIGUES AGRA				CREA/CAU: 161.986.797-4	
TÉCNICO AUXILIAR: KELLINE MUNIZ VIEIRA			REVISADO POR: TATIANA RODRIGUES FONSECA		CREA/CAU: 38835/PB
ASSINATURAS: _____ AUTOR DO PROJETO				DSEI POTIGUARA	
DISCIPLINA DO PROJETO: CONTEUDO: PLANTAS BAIXAS - TÉRREO REFORMA				QR CODE PROJETO:	
25058.000434/2025-31			ESC: 1:75	TIPO: REFORMA	01/05

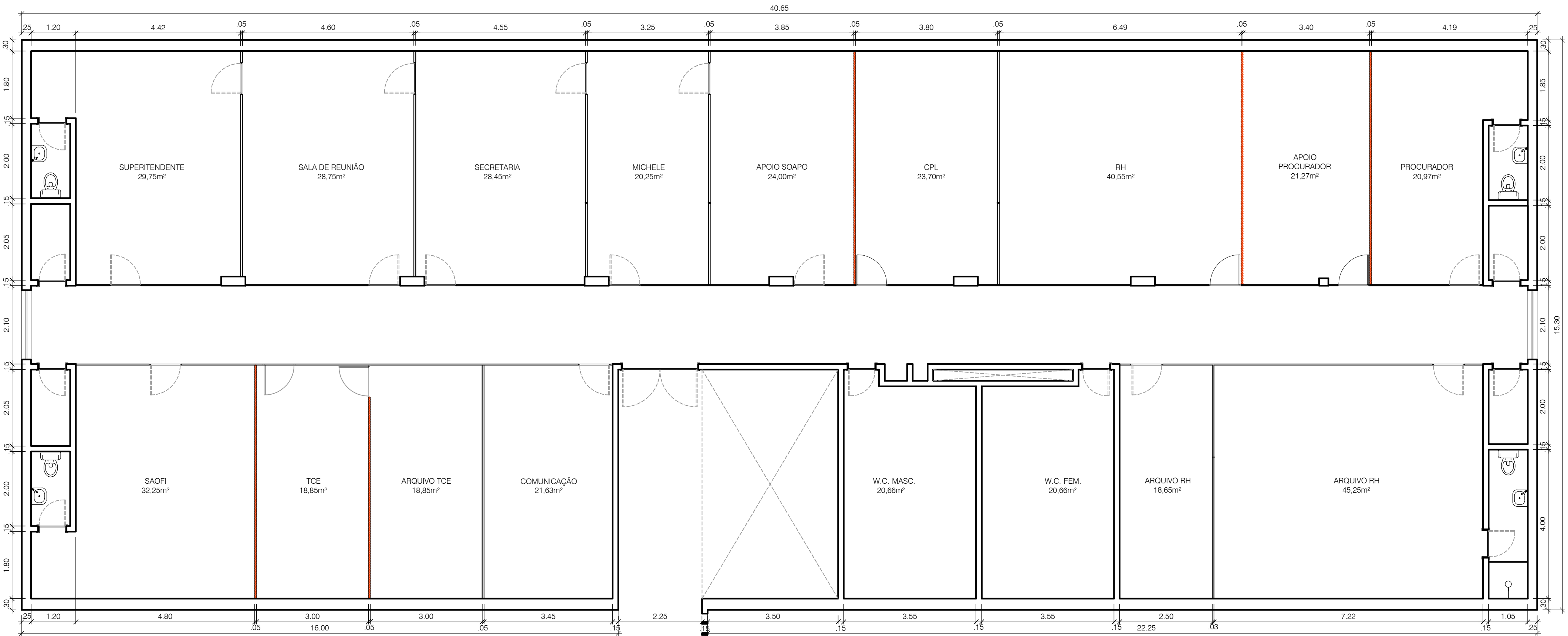

PLANTA BAIXA - 1º PAVIMENTO B

ESCALA 1/75

LEGENDA:

- DIVISÓRIA A CONSTRUIR
- ALVENARIA A CONSTRUIR
- DIVISÓRIA A DEMOLIR
- ALVENARIA A DEMOLIR
- ALVENARIA EXISTENTE
- DIVISÓRIA EXISTENTE

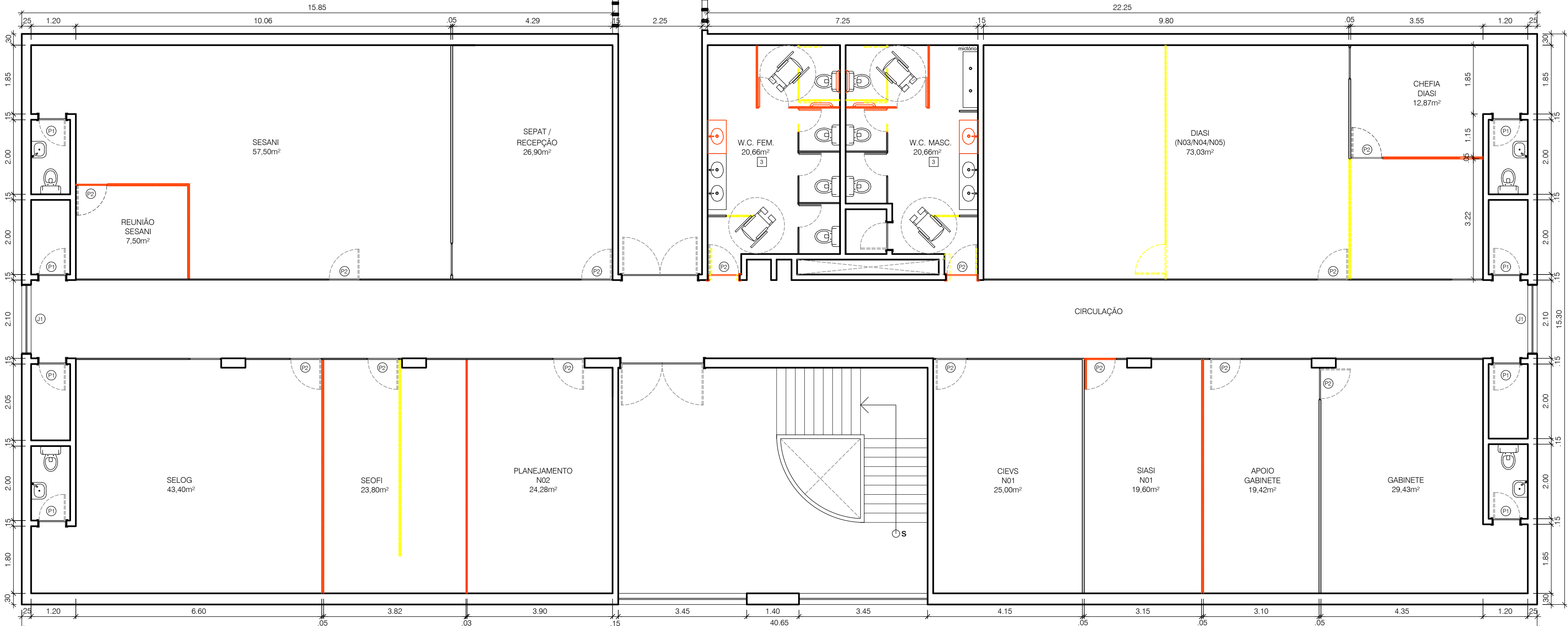

PLANTA BAIXA - 1º PAVIMENTO A

ESCALA 1/75

QUADRO DE ESQUADRIAS					
CÓD	LARGURA	ALTURA	PEITORIL	MATERIAL	SISTEMA
P1	0,70 m	2,10 m	—	MADEIRA	GIRO
P2	0,80 m	2,10 m	—	MADEIRA	GIRO
P3	0,90 m	2,10 m	—	MADEIRA	GIRO
P4	1,00 m	2,10 m	—	MADEIRA	GIRO
P5	1,80 m	2,10 m	—	ALUMÍNIO	GIRO
P6	2,00 m	2,10 m	—	MADEIRA + VIDRO	GIRO
P7	2,20 m	2,10 m	—	MADEIRA + VIDRO	GIRO
P8	3,45 m	2,40 m	—	ALUMÍNIO	2 GIRO + 2 FIXA
J1	1,80 m	1,50 m	1,10 m	ALUMÍNIO	MAXIM AR
J2	3,45 m	1,50 m	1,10 m	ALUMÍNIO	MAXIM AR

MATERIAIS			
PAREDES			
1	Pintura Látex Acrílica Prêmio	3	Revestimento Cerâmico
2	Pintura Látex PVA	4	Chapisco
PISO			
1	Piso Cerâmico 45x45 cm	3	Concreto Desempenado
2	Piso Granilite	4	Piso Vinílico
TETO			
0	O ambiente não possui forro	2	Forro de Gesso
1	Forro Metálico em régua	3	Forro de PVC

03					
02					
01					
REV	DATA	AUTOR	PROJETISTA	SETOR/DEPART.	ÓRGÃO
REVISÕES					

<div><div>DSEI</div><div>DISTRITO SANITÁRIO ESPECIAL INDÍGENA POTIGUARA</div></div>					
DEPARTAMENTO DE PROJETOS E DETERMINANTES AMBIENTAIS DA SAÚDE INDÍGENA COORDENAÇÃO-GERAL DE INFRAESTRUTURA E SANEAMENTO PARA SAÚDE INDÍGENA COORDENAÇÃO DE ANÁLISE E ELABORAÇÃO DE PROJETOS DE INFRAESTRUTURA E SANEAMENTO					
PROJETO ARQUITETÔNICO					
OBRA: ADEQUAÇÕES PREDIAIS PARA TRANSFERÊNCIA DA SEDE DO DSEI POTIGUARA À FUNASA.					
ENDEREÇO: RUA PROF. GERALDO VON SOHSTEN, 285 - JAGUARIBE, JOÃO PESSOA / PB					
PROPRIETÁRIO: FUNASA				DATA: 08/05/2026	
AUTOR DO PROJETO: LUCAS SENNA RODRIGUES AGRA				CREA/CAU: 161.986.797-4	
TÉCNICO AUXILIAR: KELLINE MUNIZ VIEIRA			REVISADO POR: TATIANA RODRIGUES FONSECA		CREA/CAU: 38835/PB
ASSINATURAS: _____				QR CODE ART/RRT: _____	
AUTOR DO PROJETO				DSEI POTIGUARA	
DISCIPLINA DO PROJETO: PROJETO ARQUITETÔNICO				QR CODE PROJETO: PROJETO ARQUITETÔNICO	
CONTEÚDO: PLANTAS BAIXAS - 1º PAVIMENTO REFORMA					
25058.000434/2025-31			ESC: 1:75	TIPO: REFORMA	02/05



<div><div>DSEI</div><div>DISTRITO SANITÁRIO ESPECIAL INDÍGENA POTIGUARA</div></div>	
DEPARTAMENTO DE PROJETOS E DETERMINANTES AMBIENTAIS DA SAÚDE INDÍGENA COORDENAÇÃO-GERAL DE INFRAESTRUTURA E SANEAMENTO PARA SAÚDE INDÍGENA COORDENAÇÃO DE ANÁLISE E ELABORAÇÃO DE PROJETOS DE INFRAESTRUTURA E SANEAMENTO	
PROJETO ARQUITETÔNICO	
OBRA: ADEQUAÇÕES PREDIAIS PARA TRANSFERÊNCIA DA SEDE DO DSEI POTIGUARA À FUNASA.	
ENDEREÇO: RUA PROF. GERALDO VON SOHSTEN, 285 - JAGUARIBE, JOÃO PESSOA / PB	
PROPRIETÁRIO: FUNASA	DATA: 08/05/2026
AUTOR DO PROJETO: LUCAS SENNA RODRIGUES AGRA	CREA/CAU: 161.986.797-4
TÉCNICO AUXILIAR: KELLINE MUNIZ VIEIRA	REVISADO POR: TATIANA RODRIGUES FONSECA
ASSINATURAS:	CREA/CAU: 38835/PB
GR CODE ART/RRIT:	
AUTOR DO PROJETO _____ DSEI POTIGUARA _____	
DISCIPLINA DO PROJETO: PROJETO ARQUITETÔNICO	GR CODE PROJETO:
CONTEÚDO: PLANTAS BAIXAS - 2º PAVIMENTO REFORMA	
25058.000434/2025-31	ESC: 1:75
	TIPO: REFORMA
03/05	

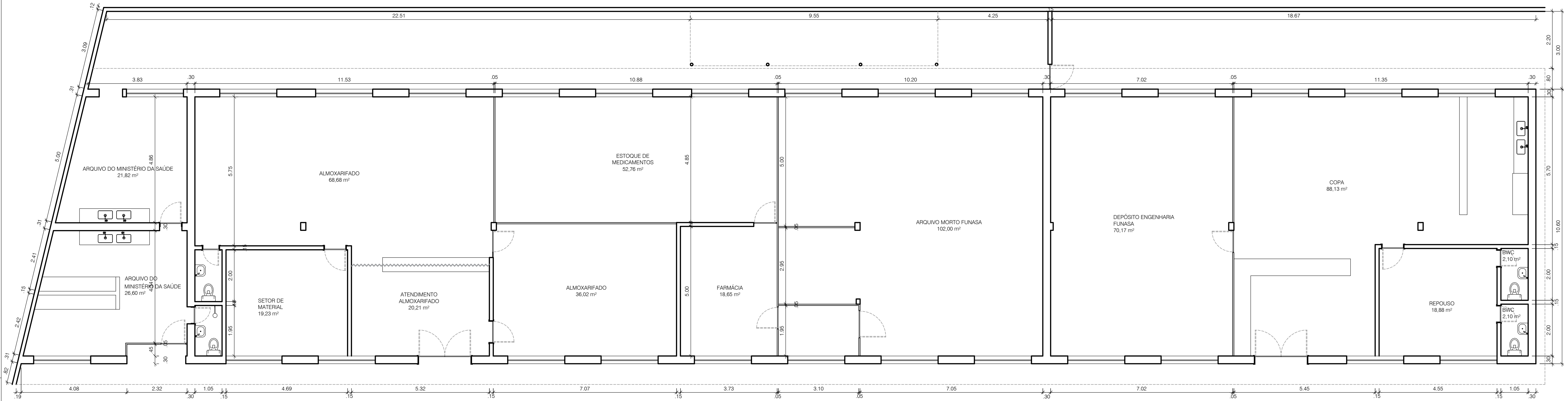

PLANTA BAIXA - GALPÃO DE TRANSPORTES E PATRIMÔNIO

ESCALA 1/75

LEGENDA:

- DIVISÓRIA A CONSTRUIR
- ALVENARIA A CONSTRUIR
- DIVISÓRIA A DEMOLIR
- ALVENARIA A DEMOLIR
- ALVENARIA EXISTENTE
- DIVISÓRIA EXISTENTE

03					
02					
01					
REV	DATA	AUTOR	PROJETISTA	SETOR/DEPART.	ÓRGÃO
REVISÕES					



DSEI DISTRITO SANITÁRIO
ESPECIAL INDÍGENA
POTIGUARA

DEPARTAMENTO DE PROJETOS E DETERMINANTES AMBIENTAIS DA SAÚDE INDÍGENA
COORDENAÇÃO-GERAL DE INFRAESTRUTURA E SANEAMENTO PARA SAÚDE INDÍGENA
COORDENAÇÃO DE ANÁLISE E ELABORAÇÃO DE PROJETOS DE INFRAESTRUTURA E SANEAMENTO

PROJETO ARQUITETÔNICO

OBRA: ADEQUAÇÕES PREDIAIS PARA TRANSFERÊNCIA DA SEDE DO DSEI POTIGUARA À FUNASA.				
ENDEREÇO: RUA PROF. GERALDO VON SOHSTEN, 285 - JAGUARIBE, JOÃO PESSOA / PB				
PROPRIETÁRIO: FUNASA			DATA: 08/05/2026	
AUTOR DO PROJETO: LUCAS SENNA RODRIGUES AGRA			CRIAÇÃO: 161.986.797-4	
TÉCNICO AUXILIAR: KELLINE MUNIZ VIEIRA		REVISADO POR: TATIANA RODRIGUES FONSECA		
ASSINATURAS: <div><div></div><div>AUTOR DO PROJETO</div></div> <div><div></div><div>DSEI POTIGUARA</div></div>			CRIAÇÃO: 38835/PB	
			QR CODE ART/RRT:	
DISCIPLINA DO PROJETO: PROJETO ARQUITETÔNICO			QR CODE PROJETO:	
CONTEÚDO: PLANTA BAIXA - GALPÃO DE TRANSPORTE E PATRIMÔNIO REFORMA				
25058.000434/2025-31		ESC: 1:75	TIPO: REFORMA	
04/05				



LEGENDA:

- | MATERIAIS | | |
|-----------|-------------------------------|---|
| PAREDES | | |
| 1 | Pintura Látex Acrílica Prêmio | 3 |
| 2 | Pintura Látex PVA | 4 |
| PISO | | |
| 1 | Piso Cerâmico 45x45 cm | 3 |
| 2 | Piso Granilite | 4 |
| TETO | | |
| 0 | O ambiente não possui forro | 2 |
| 1 | Forro Metálico em régua | 3 |

<div><div>DSEI</div><div>DISTRITO SANITÁRIO ESPECIAL INDÍGENA POTIGUARA</div></div>	
DEPARTAMENTO DE PROJETOS E DETERMINANTES AMBIENTAIS DA SAÚDE INDÍGENA COORDENAÇÃO-GERAL DE INFRAESTRUTURA E SANEAMENTO PARA SAÚDE INDÍGENA COORDENAÇÃO DE ANÁLISE E ELABORAÇÃO DE PROJETOS DE INFRAESTRUTURA E SANEAMENTO	
PROJETO ARQUITETÔNICO	
OBRA: ADEQUAÇÕES PREDIAIS PARA TRANSFERÊNCIA DA SEDE DO DSEI POTIGUARA À FUNASA.	
ENDEREÇO: RUA PROF. GERALDO VON SOHSTEN, 285 - JAGUARIBE, JOÃO PESSOA / PB	
PROPRIETÁRIO: FUNASA	DATA: 08/05/2026
AUTOR DO PROJETO: LUCAS SENNA RODRIGUES AGRA	CREA/CAU: 161.986.797-4
TÉCNICO AUXILIAR: KELLINE MUNIZ VIEIRA	REVISADO POR: TATIANA RODRIGUES FONSECA
ASSINATURAS: _____ AUTOR DO PROJETO	_____ DSEI POTIGUARA
DISCIPLINA DO PROJETO: PROJETO ARQUITETÔNICO	
CONTEÚDO: PLANTA BAIXA - GALPÃO DE TRANSPORTE E PATRIMÔNIO (ALMOXARIFADO DSEI POTIGUARA) REFORMA	
25058.000434/2025-31	ESQ: 1:75
	TPO: REFORMA
05/05	