

1 PLANTA DE CONSTRUÇÃO
ESCALA 1:50

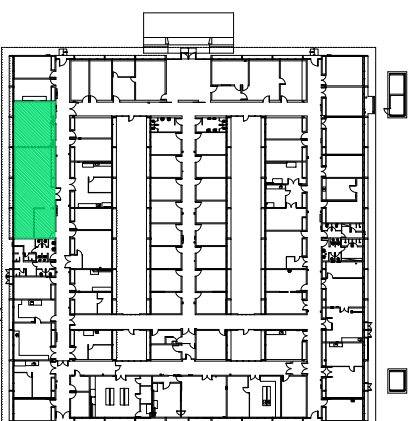
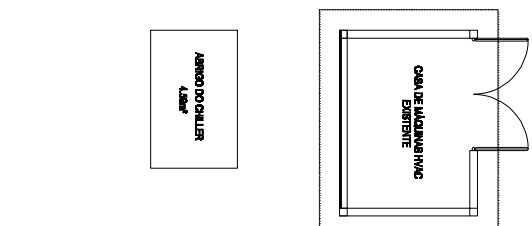

2 PLANTA DE LOCALIZAÇÃO

- [illegible]

LEGENDA DE ACABAMENTOS

P1
PI808 E RODAPÉS

- 1 REPARO E LIMPEZA DE PISO (ESTUCAMENTO E POLIMENTO) EM GRANULITE EXISTENTE E APLICAÇÃO DE RESINA ACRÍCA.
- 2 CONTRAPOSO DE CONCRETO COM ADOÇÃO DE VEDACAT OU SIKA 1.

PAREDES

- 1 PINTURA DE PAREDE COM TINTA EPOXI, NA COR BRANCA, DUAS COATINGS, SOBRE MASSA CORRIDA.
- 2 PAINEL DE DIVERSAS ALTURAS PORTANTE, TERMO ACÚSTICO EM CHAPA DE AÇO GALVANIZADO PRETINHAO NA COR BRANCA, EXCLUSO DO ESCOPO DA CONTRATAÇÃO.
- 3 PAREDE PARTIDA PARA BUNDAGEM.

TEI08

- 1 FORRO EM ORIVAL, COM TABUA METALICA, INCLUSIVE ESTRUTURA DE SUSTENTACAO E FIXACAO, COM PINTURA NA COR BRANCA, DUAS DEIXAS, SOBRE MASSA CORRIDA.
- 2 PAINEL DE FORRO AUTO PORTANTE, TERMO ACUSTICO EM CHAPA DE ACO GALVANIZADO PINTADO NA COR BRANCA, EXCLUSO DO ESCOPO DA CONTRATO.

DIVERSORUM

DIVISÓRIA PAREDE/PANELA/PANELA, TIPO NAVAL, ACABAMENTO EM LAMINADO, COMPLETA INCLUIDO PERFIS E MONTANTES METÁLICOS FENDIDOS METÁLICOS, COM ESPESURA DE 3,5 CM. DO PISO AO TETO, COR: BRANCO MAX.

[illegible]

MODIFICAÇÕES

OBRA/ENDEREÇO

CIV

IPEN - INSTITUTO DE PESQUISAS ENERGÉTICAS E NUCLEARES

AV. PROFESSOR LÍNEO PRESLES, N- 2.242 - CIDADE UNIVERSITÁRIA

PROJETO ARQUITETÔNICO

CIDAD	FOLHA
-------	-------

ΠΡΩΤΟ
ΠΑΡΑΡΤΗΡΙΟ ΙΑΧΕΙΡ ΠΡΑΤΙΒΙΣΤΙΚΩΝ ΙΑΓΑ 25-535

PLANILHA DE CONSTRUÇÃO	ABR0EX-02
------------------------	-----------

AROFX-02



RESPONSÁVEL TÉCNICO E ASSINATURA

FABRIZIA OLIVERII MOLA
anonheira civil

CREA-SP 5061223894

08.2023	28027230180669629
---------	-------------------

NOTAS