

5 LAYOUT  
ESCALA 1:100

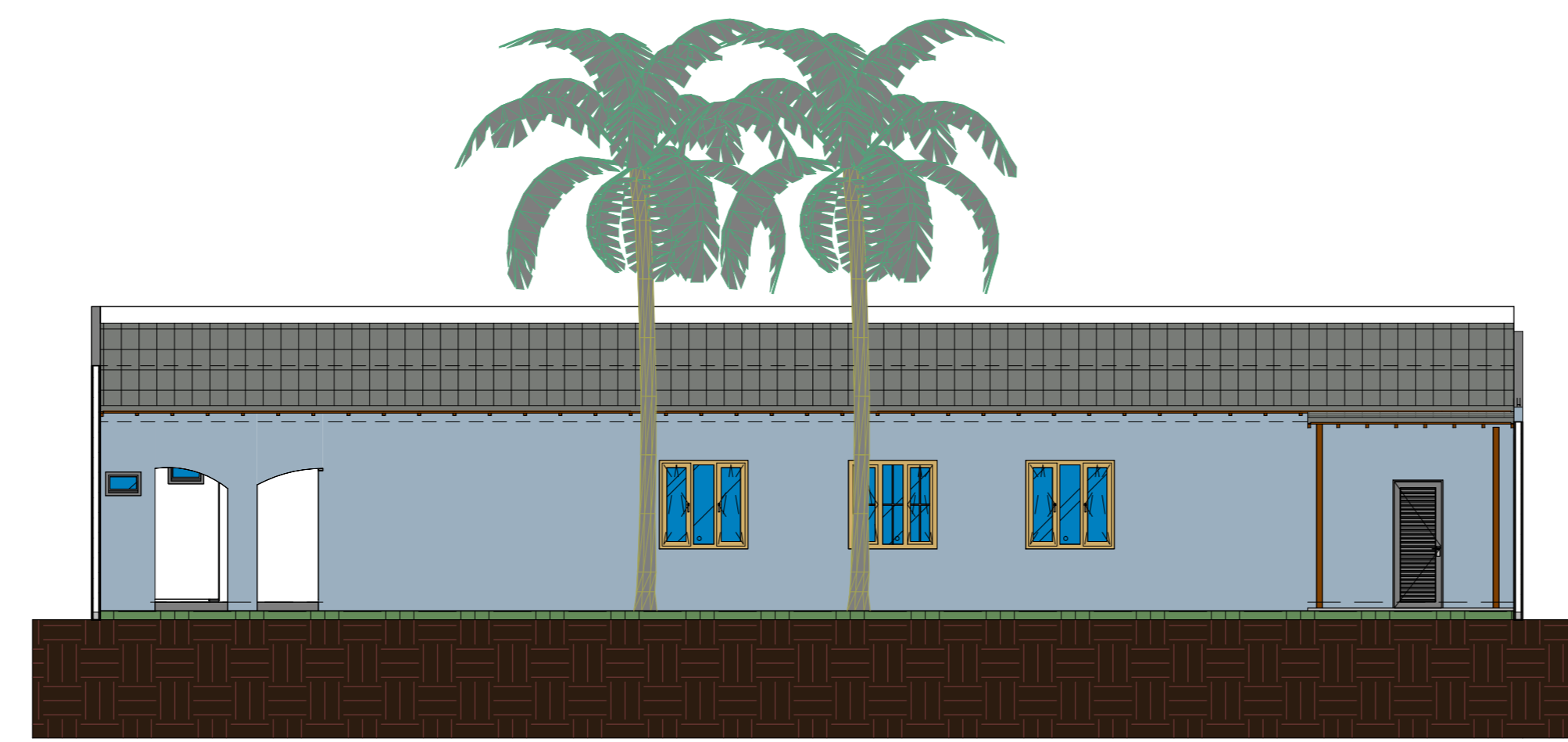

6 ELEVACAO FUNDO  
ESCALA 1:100



7 ELEVACAO FACHADA FRONTAL  
ESCALA 1:100

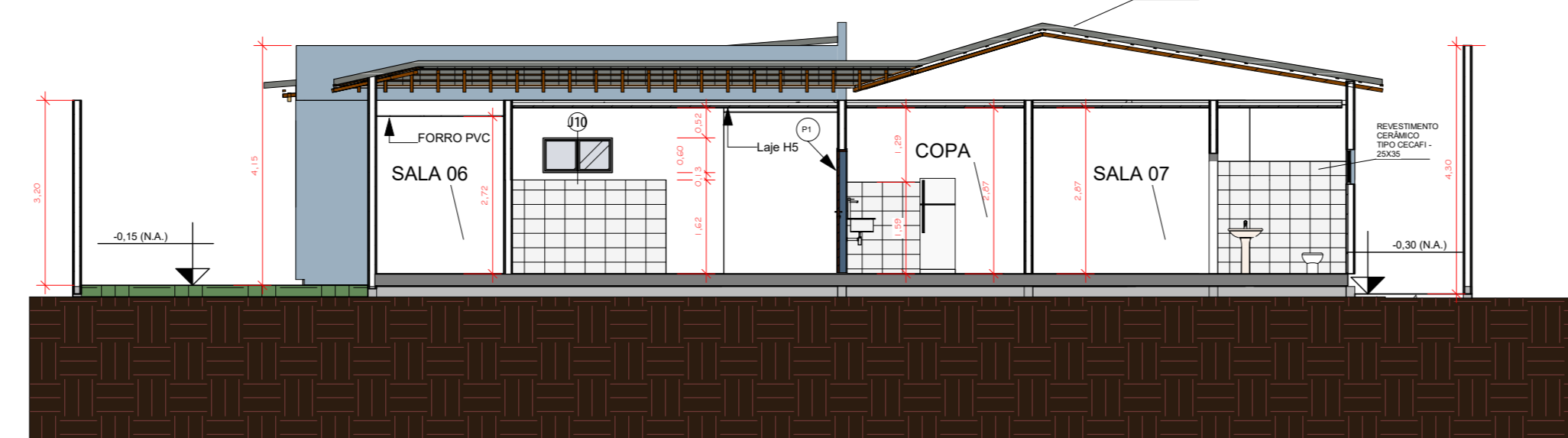

8 A-A  
T. 1:100

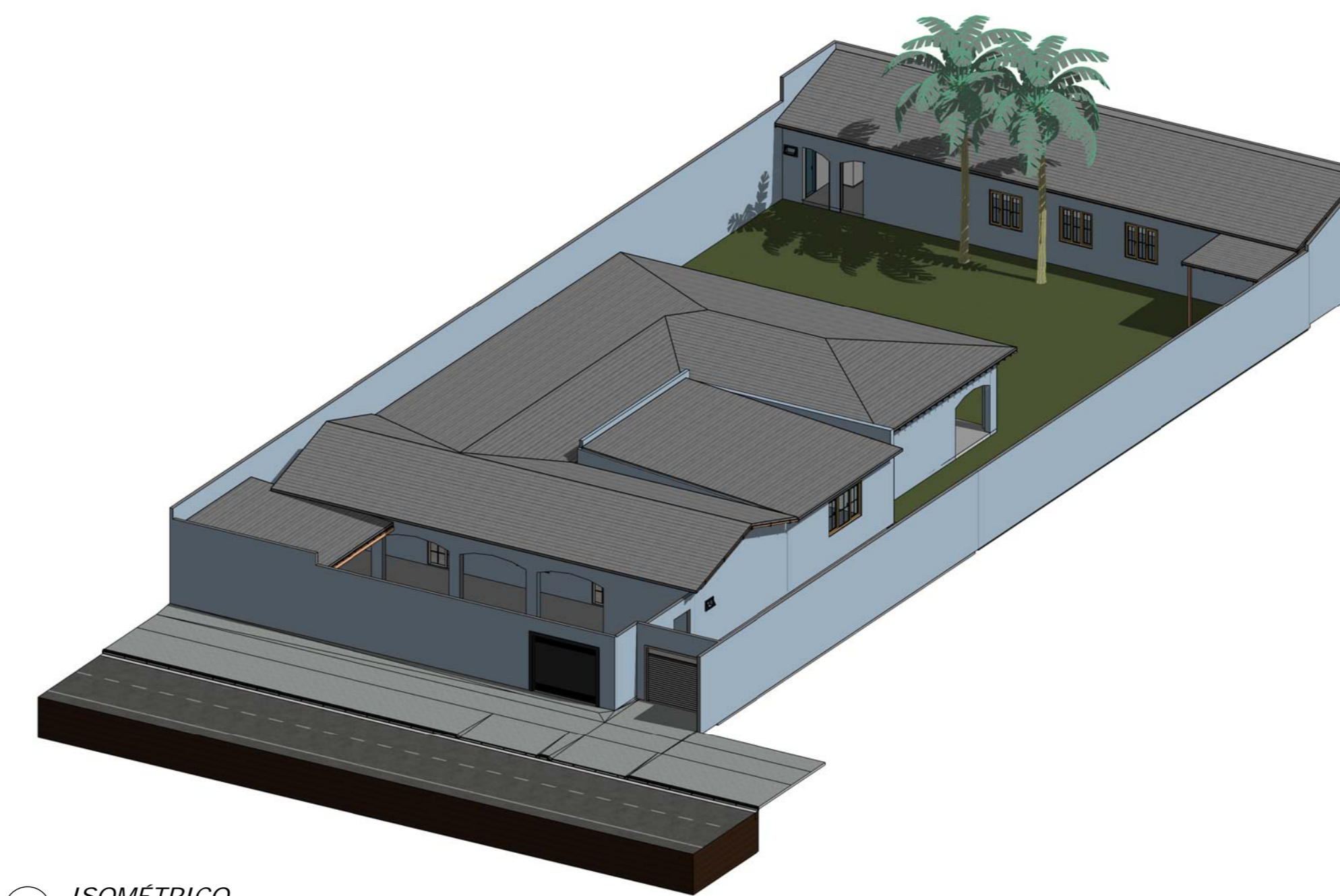

9 ISOMETRICO

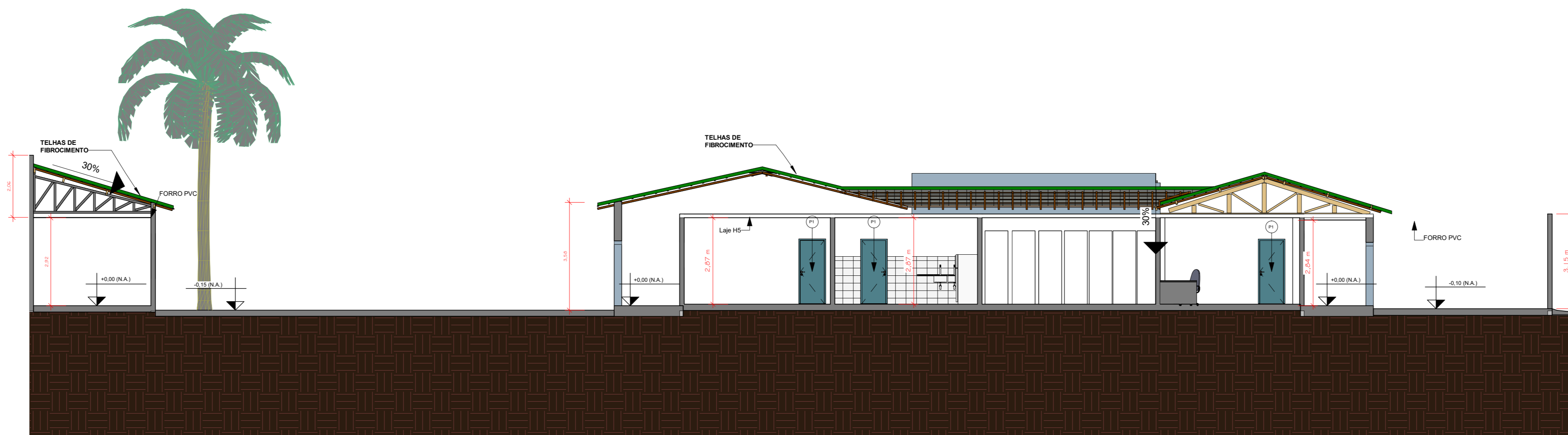

10 B-B  
T. 1:100

DESCRIÇÃO DE PISO	
Marca de tipo	Descrição
1	REVESTIMENTO CERAMICO 60X60
2	PISO DE CONCRETO
3	PISO BLOCO INTERTRAVADO
4	GRAMA

LEVANTAMENTO DE PINTURA	
Tipo	Área (m²)
TINTA ACRILICA EXTERNA	585,77 m²
TINTA ACRILICA EXTERNA(MURO)	871,06 m²
TINTA LATEX INTERNA	1006,92 m²

TABELA DE COBERTURA	
Tipo	Área
Telhado básico: Telha fibrocimento	686,02 m²

TABELA DE PORTAS				
Marca de tipo	Largura	Altura	Contagem	Área
P1	0,80	2,10	9	15,12 m²
P2	1,64	2,15	2	7,15 m²
P5	0,70	2,10	4	5,88 m²
P6	1,64	2,10	1	3,44 m²
P7	0,80	2,15	1	1,72 m²
P8	2,90	2,40	1	6,96 m²
P9	2,90	2,40	1	6,96 m²

TABELA DE JANELAS				
Marca de tipo	Largura	Altura	Altura do peitoril	Contagem
J2	1,50	1,50	0,90	8
J3	1,50	1,20	1,40	1
J4	2,00	1,20	1,40	1
J5	1,98	1,20	1,00	1
J6	0,80	0,60	1,60	2
J7	1,00	1,20	1,44	1
J8	1,40	1,20	1,00	1
J9	0,60	0,40	1,60	1
J10	1,20	0,60	1,80	1
J11	2,50	1,50	1,20	1
J12	0,60	0,40	2,00	1
J13	0,60	0,40	1,80	1

Título do projeto:  
**Projeto arquitetônico - Anexo Getúlio Vargas**

Título do desenho:  
**Planta de Layout, Cortes, Fachada e isométrico**

Endereço da obra:  
Rua Getúlio Vargas, nº 2891, Bairro São Cristóvão, Porto Velho/RO

Zonamento:	Coef. de Aprov.:	Taxa de Ocupação:	Data do Projeto:	Escala:	Prancha:
ZC	0,49	49,61%	Set/2025	Indicada	02/02

Uso da edificação:  
Institucional

Revisão nº: 01

Proprietário: Justiça Federal - Seção Judiciária de Rondônia

CPF/CNPJ: 05.429.264/0001-89

Nome do Profissional: Jéssica de Oliveira Chagas Barreto

CAUCREA nº: CREA 9913 D/RO

Telefone: (69) 98458-8758

E-mail: sereng.ro@trf1.jus.br

Cadista: Victor Felipe Vauz da Silva

Assinaturas:

Área do terreno: 1200,00 m²

Área de projeção (computável): 595,36 m²

Área total construída: 595,36 m²

ORDENADOR DE DESPESAS  
Juiz Federal Ricardo Beckerath da Silva Letão  
Diretor do Foro da SUDO

RESPONSÁVEL TÉCNICA  
Jéssica de O. C. Barreto  
Engenheira Civil

Declaro que a aprovação do projeto não implica no reconhecimento pela Prefeitura do direito de propriedade do terreno.

Espaço reservado para aprovação de vistoria:

Espaço reservado para aprovação de projeto: