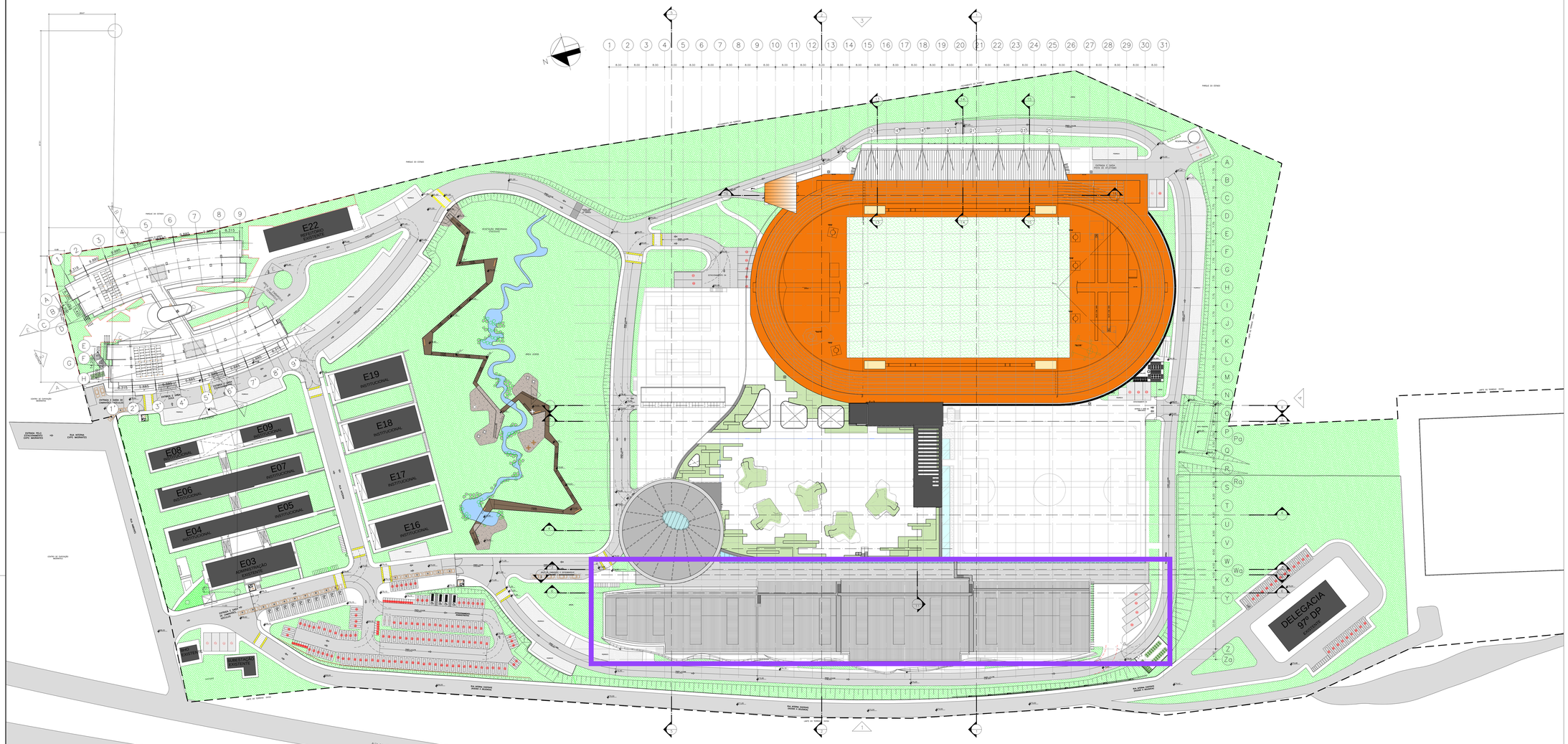

COBERTURA - Resvestimento em manta poliolefina termoplástica - TPO, espessura mínima 1,20mm, inclusive fixações e vulcanizações necessárias a perfeita impermeabilização das áreas consideradas no escopo

ARREMATES - Resvestimento em manta poliolefina termoplástica - TPO, espessura mínima 1,40mm, inclusive fixações e vulcanizações necessárias a perfeita impermeabilização das áreas consideradas no escopo

PASSARELA - Membrana na cor cinza 750mm, espessura mínima 2,00mm, inclusive fixações e vulcanizações necessárias a perfeita impermeabilização das áreas consideradas no escopo

PROJETO EM DESENVOLVIMENTO.
NÃO LIBERADO PARA OBRA.

DATA	REVISÃO	MODIFICAÇÕES	VISTO

OBSERVAÇÕES

CLIENTE
SECRETARIA DE ESTADO DOS DIREITOS DA PESSOA COM DEFICIÊNCIA

PROJETO / OBRA
CENTRO PARAOLÍMPICO BRASILEIRO

ENDEREÇO DA OBRA
R. AMBORÉS Nº 145, CIDADE VARGAS – SÃO PAULO / SP

DIREITO
IMPLANTAÇÃO GERAL

FASE
PROJETO EXECUTIVO

LM GETS
Gestão de Espaços e Tecnologias em Saúde

DATA	ESSOU	ESCALA
10/12/2013	12/046a	1:500
PROJETISTA	DESENHISTA	VISTO
P.B.		
FOLHA		REVISÃO
IMP 01		

RUA FIDÊNCIO RAMOS 100 1º ANDAR – CEP 04551-010 – SÃO PAULO/SP
TEL/FAX 55 11 3215-8200 imgets@imgets.com.br www.imgets.com.br

DIREITOS AUTORAIS RESERVADOS

Arquivo: 12 - Cliente CPSE-EX_ARQ-IBLAB-IMP-001-R00.dwg