

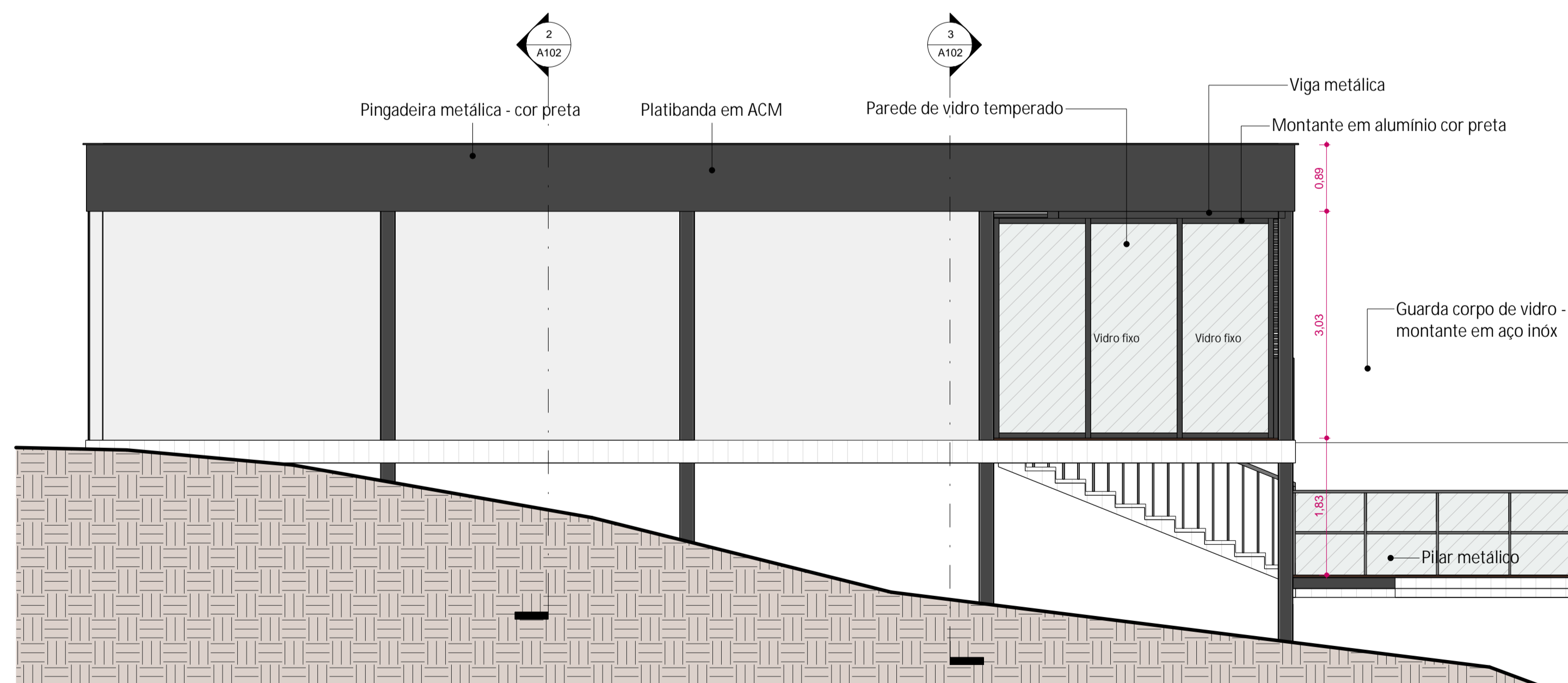

1 Sul
1 : 50



2 Oeste
1 : 50

Nº	BAIRRO	ENDEREÇO:	CIDADE
DECLARO QUE A APROVAÇÃO DO PROJETO NÃO IMPLICA RECONHECIMENTO, POR PARTE DA PREFEITURA, DO DIREITO DE PROPRIEDADE DO TERRENO.			
QUADRO DE ÁREAS		PROPRIETÁRIO	
SITUAÇÃO ESQUEMÁTICA		PROJETO	
APROVAÇÕES		EXECUÇÃO	
 ESTADO DO TOCANTINS PREFEITURA MUNICIPAL DE AXIÁ DO TOCANTINS Praça Três poderes, nº 335, centro, cep. 77.600-000 			
ESCALA -	DATA	Nº FOLHAS	FOLHA Nº
			A104