

1 Corte 4
1 : 50

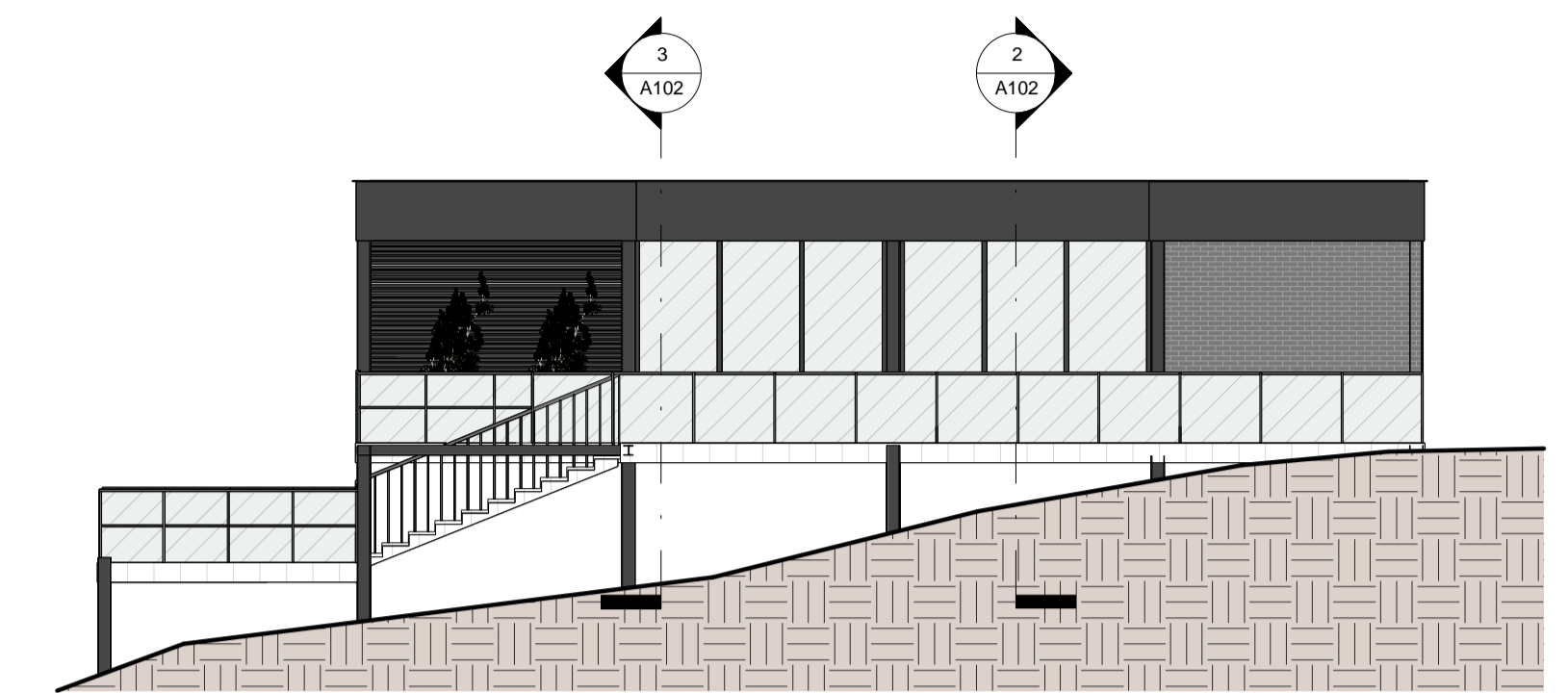

5 Leste
1 : 100





2 Vista 3D 2

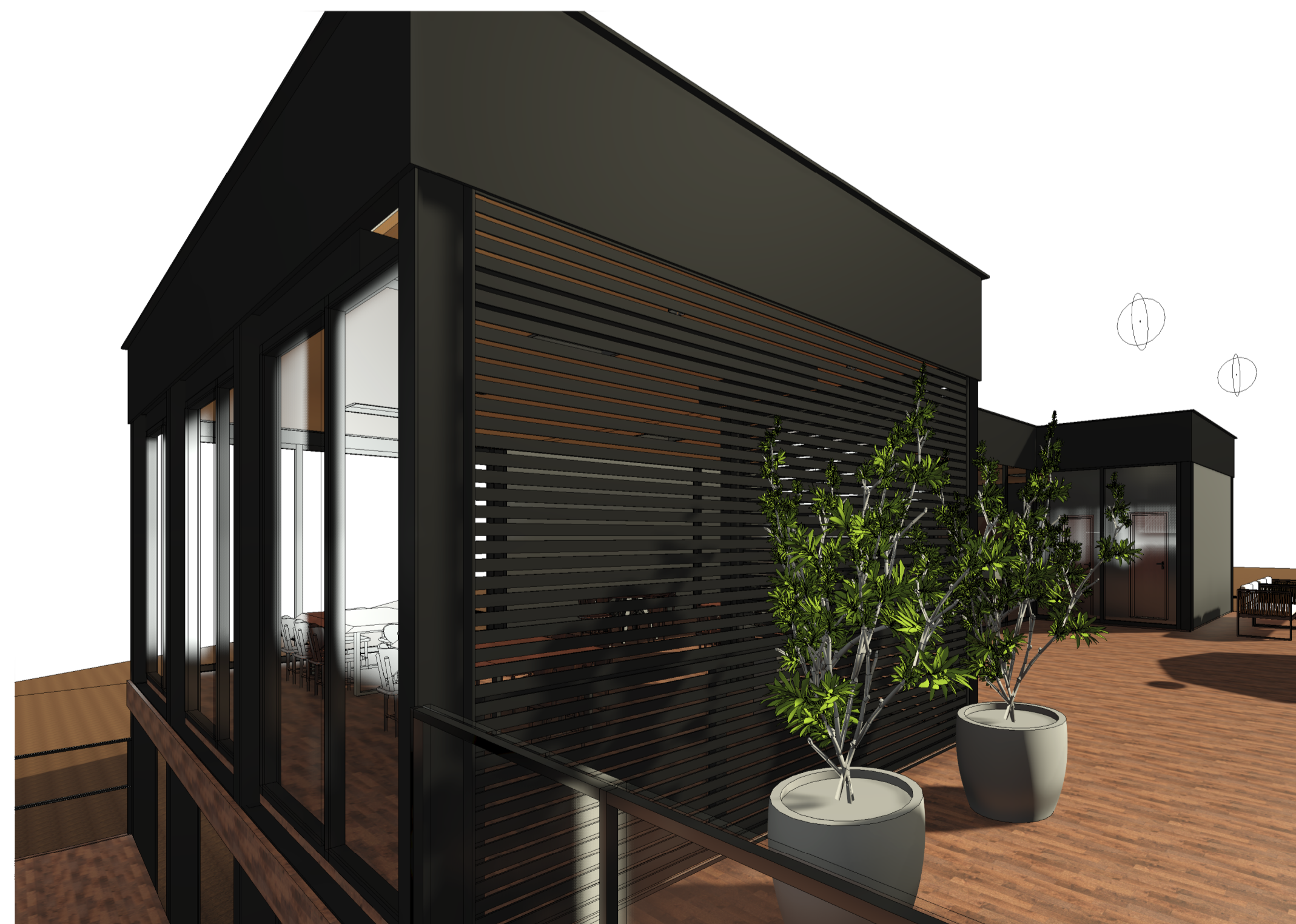

4 Vista 3D 10



3 Vista 3D 4

Nº	BAIRRO	ENDEREÇO:	CIDADE
DECLARO QUE A APROVAÇÃO DO PROJETO NÃO IMPLICA RECONHECIMENTO, POR PARTE DA PREFEITURA, DO DIREITO DE PROPRIEDADE DO TERRENO.			
QUADRO DE ÁREAS		PROPRIETÁRIO	
SITUAÇÃO ESQUEMÁTICA		PROJETO	
		EXECUÇÃO	
APROVAÇÕES			
 ESTADO DO TOCANTINS PREFEITURA MUNICIPAL DE AXIÁ DO TOCANTINS Praça Três poderes, nº 335, centro, cep. 77.930-000 			
ESCALA -	DATA	Nº FOLHAS	FOLHA Nº
			A103