

1 Corte 1
1 : 50

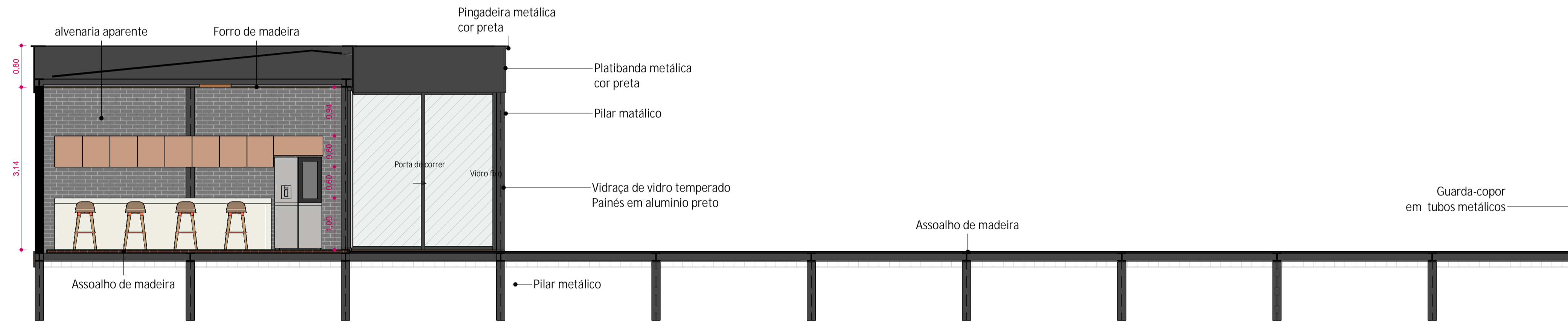

2 Corte 2
1 : 50

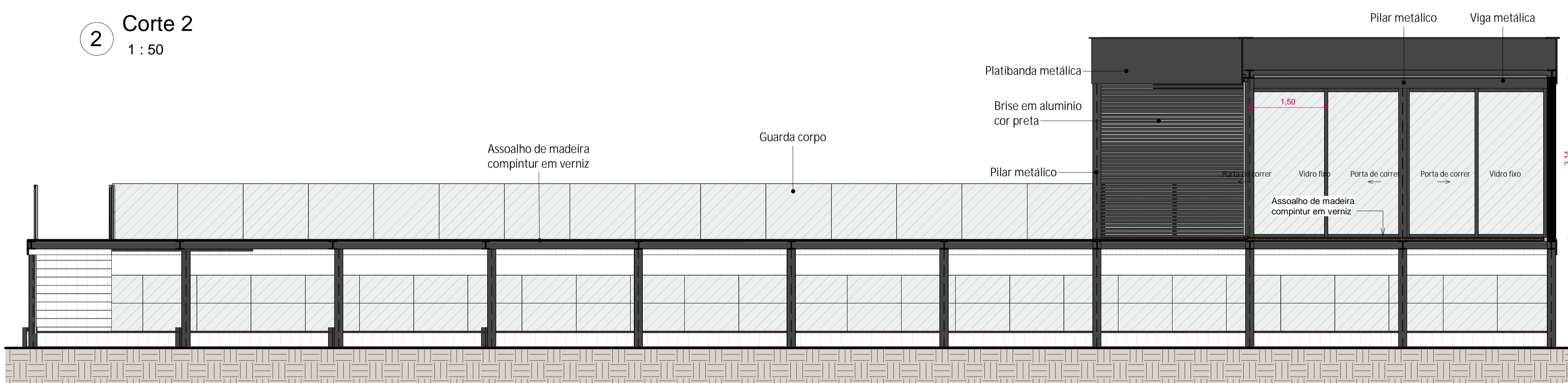

3 Corte 3
1 : 50

NOTAS DE SERVIÇO – ESTRUTURA METÁLICA E COBERTURA

A execução da estrutura metálica deverá seguir rigorosamente o projeto estrutural, as especificações do memorial descritivo e as normas da ABNT, em especial a NBR 8800/2008 e a NBR 6497/2015.

Todos os perfis metálicos deverão ser em aço laminado ASTM A36 (ou equivalente), com acabamento superficial jateado e pintura anticorrosiva conforme especificado.

As ligações parafusadas deverão utilizar parafusos de alta resistência ASTM A325/A490, com torque controlado e conferido em obra.

As soldas deverão ser executadas por profissionais qualificados, conforme procedimento e inspeção previstos em norma.

A montagem da estrutura deverá garantir alinhamento, nivelamento e prumo das peças antes do aperto final das ligações.

A cobertura será em telha metálica termoacústica tipo sanduiche, com núcleo em PU ou PIR e fixação por parafusos autoperfurantes com vedação adequada.

As telhas deverão possuir sobreposição mínima de 150 mm e inclinação conforme indicado em projeto. Deverão ser instalados rufos, cumeeiras e calhas na mesma cor e padrão da cobertura, garantindo estanqueidade total.

Todos os serviços deverão atender às exigências das normas de segurança, especialmente NR-18 e NR-35, com uso obrigatório de EPI's e sinalização da área de montagem.

Após a conclusão, a estrutura e a cobertura deverão ser inspecionadas, limpas e entregues livres de resíduos de solda, respingos de tinta ou sujeira.

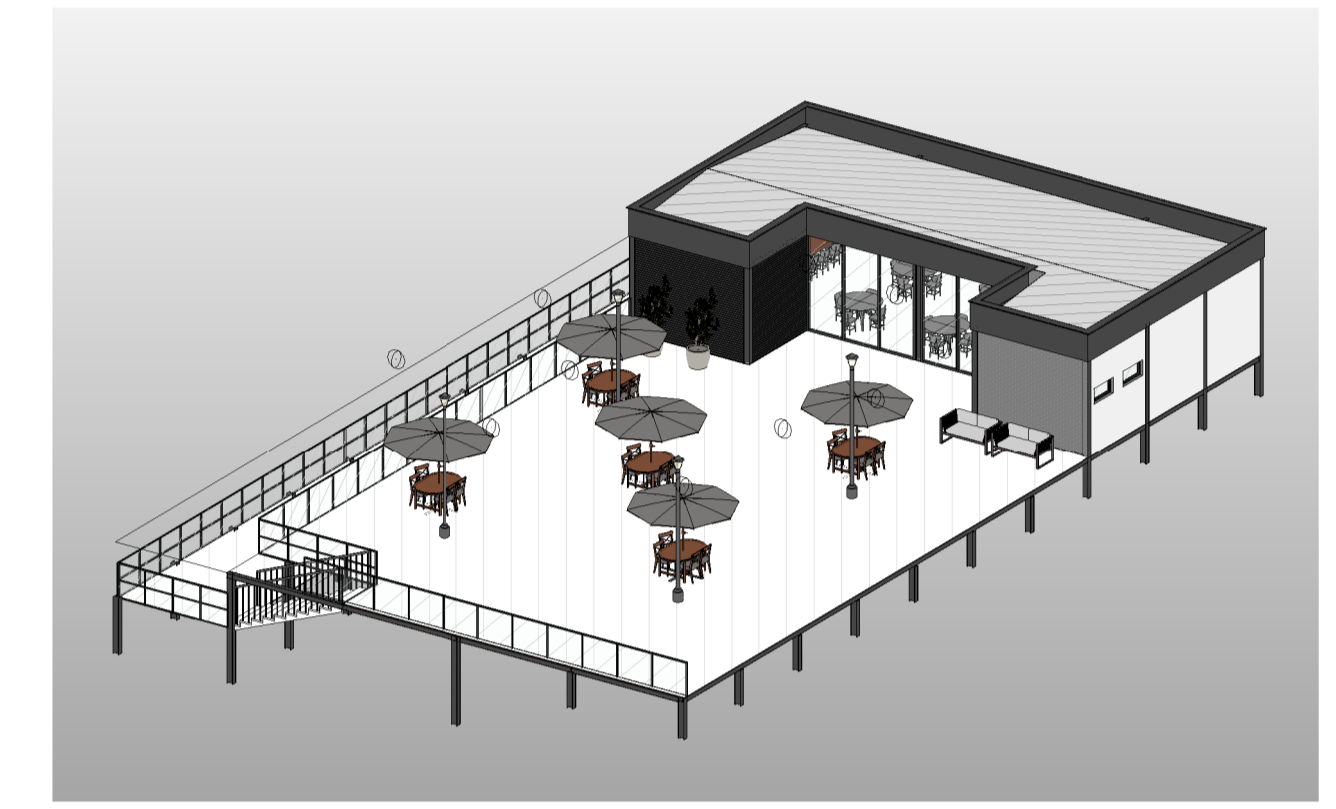

4 ORTOGONAL 2

Nº	BAIRRO	ENDEREÇO:	CIDADE
DECLARO QUE A APROVAÇÃO DO PROJETO NÃO IMPLICA RECONHECIMENTO, POR PARTE DA PREFEITURA, DO DIREITO DE PROPRIEDADE DO TERRENO.			
QUADRO DE ÁREAS		PROPRIETÁRIO	
SITUAÇÃO ESQUEMÁTICA		PROJETO	
APROVAÇÕES		EXECUÇÃO	
<p>ESTADO DO TOCANTINS PREFEITURA MUNICIPAL DE AXIXÁ DO TOCANTINS Praça Três poderes, nº 335, centro, cep. 77.930-000</p>			
ESCALA -	DATA	Nº FOLHAS	FOLHA Nº
			A102