**DISPENSA DE LICITAÇÃO SOB Nº 31/2026**
**PROCESSO ADMINISTRATIVO Nº 62/2026**

## TERMO DE JUSTIFICATIVA E RATIFICAÇÃO DE DISPENSA DE LICITAÇÃO

**FUNDAMENTAÇÃO LEGAL:** Artigo 75, Inciso VIII, da Lei Federal nº 14.133/2021 c/c Art. 37, XXI, da Constituição Federal.

### 1. DESCRIÇÃO DA SITUAÇÃO E SOLICITANTE

O presente processo administrativo visa à aquisição emergencial de materiais e insumos elétricos (fios, cabos de cobre flexíveis, terminais, conectores e fitas isolantes) destinados à restauração imediata do sistema de energia elétrica e iluminação da sede do Consórcio Intermunicipal de Saúde do Oeste do Paraná – CISOP, cuja rede foi severamente danificada por ação criminosa de furto de fiação.

**Solicitante:** Coordenação de Serviços/Estoque

### 2. DESCRIÇÃO DO OBJETO

Fornecimento de materiais elétricos indispensáveis para a restauração do sistema de energia elétrica e iluminação da sede do CISOP, conforme especificações e quantidades constantes no Termo de Referência:

| Item | Qtd. | Unid. | Descrição do Produto / Especificação Técnica |
|---|---|---|---|
| 1 | 40 | MT | CABO FLEXÍVEL 0,6/1KV HEPR 90°C 95,00 MM² PT |
| 2 | 60 | MT | CABO FLEXÍVEL 0,6/1KV HEPR 90°C 50,00 MM² PT |
| 3 | 450 | MT | CABO FLEXÍVEL 0,6/1KV HEPR 90°C 16,00 MM² PT |
| 4 | 24 | UN | TERMINAL PINO A COMPRESSÃO 16MM MACIÇO LONGO/CURTO |
| 5 | 6 | UN | TERMINAL A COMPRESSÃO 16MM 1 FURO 5MM |
| 6 | 4 | UN | TERMINAL A COMPRESSÃO 50MM 1 FURO 8MM / PINO 50MM |
| 7 | 12 | UN | TERMINAL A COMPRESSÃO 95MM 1 FURO 10MM (M10) |
| 8 | 44 | UN | CONECTOR PERFURANTE 16-120 MM - DERIVAÇÃO 16-120 MM |
| 9 | 2 | RL | FITA ISOLANTE 18MM X 20M PRETA |
| 10 | 1 | UN | KIT FITA ISOLANTE COLORIDA 18MM X 5M (AM/AZ/BR/VM) |

| | | | |
|---|---|---|---|
| **11** | 11 | UN | DIJUNTOR 3X63A DIN 6KA |
| **12** | 2 | UN | TERMINAL DE COMPRESSÃO LONGO 2 COMP 16MM |
| **13** | 40 | MT | CABO FLEXIVEL 25,00 MM 0,6/ 1KV/HEPRPT |
| **14** | 3 | UN | TERMINAL PLAST PINO 25,0MM ISOLADO |
| **15** | 1 | UN | TERMINAL DE COMPRESSÃO LONGO 2 COMP 25MM |

## 3. DA PESQUISA DE PREÇOS E RAZOABILIDADE DOS VALORES

Para cumprimento do disposto no art. 23 e art. 72, inciso VI, da Lei nº 14.133/2021, realizou-se a pesquisa de mercado diretamente com fornecedores do ramo de atividade mediante solicitação formal:

Empresa 01: ESTACILIO JOSE CARDOSO & CIA (CNPJ: 95.447.330/0001-36)

Empresa 02: COMERCIAL ELÉTRICA DZ LTDA (CNPJ: 78.718.673/0001-79)

**Quadro Comparativo de Cotações (em R$):**

| EMPRESA COTADA | CNPJ | VALOR TOTAL DA COTAÇÃO | SITUAÇÃO |
|---|---|---|---|
| ESTACILIO JOSE CARDOSO & CIA LTDA (Eletro Cardoso) | 95.447.330/0001-36 | R$ 17.506,65 | MENOR PREÇO GLOBAL - VENCEDORA |
| COMERCIAL ELÉTRICA DZ LTDA (DZ Materiais) | 78.718.673/0001-79 | R$ 22.440,55 | MAIOR PREÇO GLOBAL |

Verifica-se a autenticidade e razoabilidade dos valores cotados. A proposta apresentada pela empresa **ESTACILIO JOSE CARDOSO & CIA LTDA** sagrou-se a mais vantajosa para a Administração Pública, garantindo a plena observância ao princípio da economicidade.

## 4. RAZÃO DA DISPENSA E JUSTIFICATIVA DA EMERGÊNCIA

A presente contratação emergencial tem por objetivo a aquisição de materiais e insumos elétricos (fios, cabos e componentes) indispensáveis para a restauração completa do sistema de energia elétrica e iluminação do Consórcio Intermunicipal de Saúde do Oeste do Paraná – CISOP.

### A) Do Fato Imprevisto e Superveniente (Crime de Furto)

Na madrugada de 20 de setembro de 2026 (domingo), as dependências da sede do CISOP, localizada em Cascavel/PR, foram alvo de invasão e ação criminosa de furto qualificado. Criminosos violaram as caixas de passagem, romperam travas/cadeados e subtraíram cerca de 600 metros de cabos e fios da rede elétrica, além de provocarem avarias e danos à estrutura do gerador e aos circuitos de alimentação energética da unidade.

O evento danoso foi devidamente registrado perante a Autoridade Policial (Boletim de Ocorrência anexado aos autos) e amplamente noticiado pelos veículos de imprensa da região.

**B) Do Risco de Prejuízo e Comprometimento do Serviço Público**

A subtração da fiação provocou a interrupção abrupta do fornecimento de energia elétrica em todo o complexo ambulatorial, inviabilizando o funcionamento de equipamentos médicos, computadores, redes de comunicação, refrigeração e o sistema de iluminação.

Como consequência imediata do ato delituoso, o CISOP foi compelido a suspender totalmente os atendimentos no dia 21 de setembro de 2026, impactando diretamente cerca de 800 pacientes agendados provenientes dos 25 municípios consorciados do Oeste do Paraná. O consórcio atende diariamente centenas de cidadãos que necessitam de consultas especializadas, exames e pequenos procedimentos cirúrgicos.

Embora ações paliativas e temporárias tenham permitido a retomada parcial de algumas tomadas, a rede de iluminação e partes vitais da estrutura física e lógica permanecem desprovidas de condições adequadas de operação.

**C) Da Impossibilidade de Aguardar Licitação Ordinária e Enquadramento Legal**

Trata-se de evento fortuito, imprevisível e alheio à vontade da Administração Pública, que deixou a unidade hospitalar e ambulatorial em estado iminente de colapso energético.

A realização de um processo licitatório na modalidade ordinária (como o Pregão Eletrônico) demandaria prazos regulamentares incompatíveis com a urgência do caso, mantendo o consórcio sem iluminação adequada, afetando o agendamento dos pacientes.

Sendo a saúde pública um direito fundamental de garantia pétrea constitucional (Art. 196 da CF/88), torna-se imperiosa a recomposição imediata da fiação elétrica subtraída para afastar a descontinuidade dos serviços públicos.

Diante do exposto, restam plenamente preenchidos os pressupostos do artigo 75, inciso VIII, da Lei Federal nº 14.133/2021, o qual autoriza a dispensa de licitação nos casos de emergência para a aquisição dos bens estritamente necessários ao atendimento da situação emergencial, visando afastar o prejuízo e garantir a continuidade dos serviços públicos prestados pelo CISOP à população.

## 5. FUNDAMENTAÇÃO LEGAL

A presente contratação fundamenta-se no artigo 37, inciso XXI, da Constituição Federal, c/c artigo 75, inciso VIII, e artigo 72 da Lei Federal nº 14.133/2021.

O Art. 37 inciso XXI da Constituição Federal estabelece:

> Art. 37. A administração pública direta e indireta de qualquer dos Poderes da União, dos Estados, do Distrito Federal e dos Municípios obedecerá aos princípios de legalidade, impessoalidade, moralidade, publicidade e eficiência e, também, ao seguinte:
>
> (...)

> XXI - ressalvados os casos especificados na legislação, as obras, serviços, compras e alienações serão contratados mediante processo de licitação pública que assegure igualdade de condições a todos os concorrentes, com cláusulas que estabeleçam obrigações de pagamento, mantidas as condições efetivas da proposta, nos termos da lei, o qual somente permitirá as exigências de qualificação técnica e econômica indispensáveis à garantia do cumprimento das obrigações.

Como se pode observar, a regra é a licitação.

Entretanto, a própria constituição prevê possibilidade de, lei especifica estabelecer critérios de se afastar o burocrático processo licitatório. Foi o que ocorreu com o art. 75, inciso VIII da Lei 14.133/21.

> Art. 75. É dispensável a licitação:
>
> (...)
>
> VIII - nos casos de emergência ou de calamidade pública, quando caracterizada urgência de atendimento de situação que possa ocasionar prejuízo ou comprometer a continuidade dos serviços públicos ou a segurança de pessoas, obras, serviços, equipamentos e outros bens, públicos ou particulares, e somente para aquisição dos bens necessários ao atendimento da situação emergencial ou calamitosa e para as parcelas de obras e serviços que possam ser concluídas no prazo máximo de 1 (um) ano, contado da data de ocorrência da emergência ou da calamidade, vedadas a prorrogação dos respectivos contratos e a recontratação de empresa já contratada com base no disposto neste inciso

Assim, resta justificada a possibilidade legal de contratação emergencial, ante a situação fática comprovada, enquadrada às disposições da lei.

## 6. RAZÃO DA ESCOLHA E QUALIFICAÇÃO DA CONTRATADA

A escolha recaiu sobre a empresa **ESTACILIO JOSE CARDOSO & CIA**, por apresentar a proposta de menor preço global e comprovar regularidade jurídica, fiscal e trabalhista, conforme segue anexo I:

- Razão Social: ESTACILIO JOSE CARDOSO & CIA
- CNPJ: 95.447.330/0001-36
- Endereço: Rua Osvaldo Cruz, 2299 - Centro

## 7. PREÇO TOTAL E DOTAÇÃO ORÇAMENTÁRIA

O valor total da contratação é de **R$ 17.506,65** (dezessete mil, quinhentos e seis reais e sessenta e cinco centavos).

As despesas correrão por conta da dotação orçamentária do CISOP:

Conta: 06
Fonte de Recurso: 2000

Secretaria/Órgão: CISOP
Descrição/Rubrica: Material Elétrico – 3.3.90.30.26.00

## 8. DA DISPENSA DO ESTUDO TÉCNICO PRELIMINAR

Como via de regra as contratações e aquisições realizadas pelo CISOP devem ser precedidas de estudo técnico preliminar, fase originária, apta à identificar os problemas a serem enfrentados e buscar dentre várias, uma solução mais vantajosa à Administração do CISOP.

Neste caso, especialmente por estarmos diante de situação emergencial é perfeitamente cabível a dispensa deste estudo previa, justamente pela necessidade de se buscar uma solução ágil e imediata.

Não obstante a própria natureza da contratação (emergencial) demande dispensa de excesso de formalismo, o CISOP, ao regulamentar a lei federal 14.133/21 (lei de licitações), mediante a Resolução 01/2024, tratou de prever expressamente a possibilidade de dispensar a elaboração do Estudo Técnico Preliminar. Vejamos.

> *Art. 9º. No âmbito do CISOP, a obrigação de elaboração de Estudo Técnico Preliminar se aplica à aquisição de bens e a contratação de serviços e obras, inclusive locação e contratação de soluções de Tecnologia da Informação e Comunicação – TIC, ressalvando-se os seguintes casos:*
> *(...)*
> *II – Dispensas de licitação previstas nos incisos VII e VIII do art. 75 da Lei 14.133/21, devendo ser apresentados os documentos que evidenciam a situação descrita nos respectivos incisos.*

O art. 75, inciso VIII da lei 14.133/21, trata justamente sobre a existência de situações de emergência caracterizadas por caso fortuito, demonstrada cabalmente através do boletim de ocorrência e materiais jornalísticas em anexo, agravada pela necessidade de se dar continuidade aos atendimentos de saúde à população.

Assim, uma vez demonstrada a situação de emergência, é possível e necessária a dispensa de se realizar o Estudo Técnico Preliminar – ETP.

## 9. DO INSTRUMENTO DE CONTRATAÇÃO, VIGÊNCIA E VEDAÇÕES LEGAIS (ART. 75, VIII E ART. 95, II).

Do Instrumento Equivalente (Nota de Empenho): Nos termos do artigo 95, inciso II, da Lei Federal nº 14.133/2021, o termo de contrato será substituído por Nota de Empenho de Despesa / Ordem de Fornecimento, tendo em vista tratar-se de aquisição emergencial com entrega imediata e integral dos materiais elétricos, da qual não resultam obrigações futuras de prestação continuada.

Das Vedações Legais (Art. 75, VIII): Nos termos do inciso VIII do art. 75 da Lei nº 14.133/2021, são expressamente VEDADAS a prorrogação desta contratação e a recontratação da mesma empresa com fundamento no mesmo inciso emergencial.

Cascavel – PR, 22 de setembro de 2026.

**CASSIELI SEGHATTI**
Gerente de Compras e Licitações

Voltar Imprimir

CAIXA ECONÔMICA FEDERAL

# Certificado de Regularidade do FGTS - CRF

**Inscrição:** 95.447.330/0001-36
**Razão social:** ESTACILIO JOSE CARDOSO & CIA LTDA
**Endereço:** R OSVALDO CRUZ 2299 / CENTRO / CASCAVEL / PR / 85801-200

A Caixa Econômica Federal, no uso da atribuição que lhe confere o Art. 7, da Lei 8.036, de 11 de maio de 1990, certifica que, nesta data, a empresa acima identificada encontra-se em situação regular perante o Fundo de Garantia do Tempo de Servico - FGTS.

O presente Certificado não servirá de prova contra cobrança de quaisquer débitos referentes a contribuições e/ou encargos devidos, decorrentes das obrigações com o FGTS.

**Validade:** 30/08/2026 a 28/09/2026

**Certificação Número:** 2026083003540599898882

Informação obtida em 21/09/2026 18:17:57

A utilização deste Certificado para os fins previstos em Lei esta condicionada a verificação de autenticidade no site da Caixa: www.caixa.gov.br

Estado do Paraná
Secretaria de Estado da Fazenda
Receita Estadual do Paraná

# Certidão Negativa

de Débitos Tributários e de Dívida Ativa Estadual
**Nº 40331442-46**

Certidão fornecida para o CNPJ/MF: **95.447.330/0001-36**
Nome: **ESTACILIO JOSE CARDOSO & CIA LTDA**

Ressalvado o direito da Fazenda Pública Estadual inscrever e cobrar débitos ainda não registrados ou que venham a ser apurados, certificamos que, verificando os registros da Secretaria de Estado da Fazenda, constatamos não existir pendências em nome do contribuinte acima identificado, nesta data.

Obs.: Esta certidão engloba todos os estabelecimentos da empresa e refere-se a débitos de natureza tributária e não tributária, bem como ao descumprimento de obrigações tributárias acessórias.

**Válida até 09/01/2027 - Fornecimento Gratuito**

A autenticidade desta certidão deverá ser confirmada via Internet
www.fazenda.pr.gov.br


*Emitido via Serviço de Internet (11/09/2026 06:28:06 )*

**MINISTÉRIO DA FAZENDA**
**Secretaria da Receita Federal do Brasil**
**Procuradoria-Geral da Fazenda Nacional**

# CERTIDÃO POSITIVA COM EFEITOS DE NEGATIVA DE DÉBITOS RELATIVOS AOS TRIBUTOS FEDERAIS E À DÍVIDA ATIVA DA UNIÃO

**Nome: ESTACILIO JOSE CARDOSO & CIA LTDA**
**CNPJ: 95.447.330/0001-36**

Ressalvado o direito de a Fazenda Nacional cobrar e inscrever quaisquer dívidas de responsabilidade do sujeito passivo acima identificado que vierem a ser apuradas, é certificado que:

1. constam débitos administrados pela Secretaria da Receita Federal do Brasil (RFB) com exigibilidade suspensa nos termos do art. 151 da Lei nº 5.172, de 25 de outubro de 1966 - Código Tributário Nacional (CTN), ou objeto de decisão judicial que determina sua desconsideração para fins de certificação da regularidade fiscal, ou ainda não vencidos; e

2. não constam inscrições em Dívida Ativa da União (DAU) na Procuradoria-Geral da Fazenda Nacional (PGFN).

Conforme disposto nos arts. 205 e 206 do CTN, este documento tem os mesmos efeitos da certidão negativa.

Esta certidão é válida para o estabelecimento matriz e suas filiais e, no caso de ente federativo, para todos os órgãos e fundos públicos da administração direta a ele vinculados. Refere-se à situação do sujeito passivo no âmbito da RFB e da PGFN e abrange inclusive as contribuições sociais previstas nas alíneas 'a' a 'd' do parágrafo único do art. 11 da Lei nº 8.212, de 24 de julho de 1991.

A aceitação desta certidão está condicionada à verificação de sua autenticidade na Internet, nos endereços <http://rfb.gov.br> ou <http://www.pgfn.gov.br>.

Certidão emitida gratuitamente com base na Portaria Conjunta RFB/PGFN nº 1.751, de 2/10/2014.
Emitida às 23:31:30 do dia 17/09/2026 <hora e data de Brasília>.
Válida até 16/03/2027.
Código de controle da certidão: **894B.74BF.1765.FDB7**
Qualquer rasura ou emenda invalidará este documento.

**ESTADO DO PARANÁ**
**PREFEITURA MUNICIPAL DE CASCAVEL**
**SECRETARIA MUNICIPAL DE FINANÇAS**

# CERTIDÃO NEGATIVA DE DÉBITOS
**Nº 162416/2026**

A presente Certidão é VÁLIDA até 21 de dezembro de 2026.

**[ CONTRIBUINTE ]**

| | | | |
|---|---|---|---|
| Código: | **2774909** | | |
| Nome/Razão: | **ESTACILIO JOSE CARDOSO & CIA LTDA** | | |
| CNPJ/CPF: | **95.447.330/0001-36** | | |
| Endereço: | **RUA OSVALDO CRUZ, 2299** | | |
| Complemento: | | | |
| Bairro: | **CENTRO** | **CEP:** 85.801-200 | |
| Cidade: | **Cascavel - PR** | | |

**[ REQUERENTE ]**

| | |
|---|---|
| Código: | 2774909 |
| Nome/Razão: | ESTACILIO JOSE CARDOSO & CIA LTDA |
| CNPJ/CPF: | 95.447.330/0001-36 |

**[ FINALIDADE ]**

Licitação

**[ INFORMAÇÕES ADICIONAIS ]**

**Certificamos que na presente data INEXISTEM débitos incidentes sobre o sujeito passivo acima identificado.**

Esta certidão compreende todos os débitos imobiliários e mobiliários, tributários ou não, inscritos ou não em Dívida Ativa, administrados pela Secretaria Municipal de Finanças de Cascavel (SEFIN), tais como Imposto Predial e Territorial Urbano – IPTU, Imposto sobre a Transmissão de Bens Imóveis – ITBI, Contribuição de Melhoria, Taxa de Coleta de Lixo, Contribuição de Iluminação Pública – CIP incidente sobre lotes vagos, Taxa de Proteção a Desastres, Taxas de Expediente, Multas de Regularização de Obras, Autos de Infração da Secretaria Municipal de Meio Ambiente, Imposto Sobre Serviços – ISS, Taxa de Verificação de Regular Funcionamento, Taxa de Licença Sanitária, Taxa de Localização e Funcionamento, Autos de Infração do PROCON e demais débitos para com esta municipalidade.

Fica ressalvado o direito de a Fazenda Pública lançar, cobrar e inscrever quaisquer dívidas de responsabilidade do sujeito passivo acima identificado que vierem a ser apuradas posteriormente, mesmo referentes a períodos anteriores ou compreendido nesta certidão.

Cascavel, 21 de setembro de 2026.

A autenticidade desta certidão deverá ser confirmada na página da Prefeitura:
https://cascavel.atende.net/#!/tipo/servico/valor/31/padrao/1/load/0
Código de Autenticidade: WGT211207-000-QYIMHUUYWMJAQM-3

PODER JUDICIÁRIO
JUSTIÇA DO TRABALHO

# CERTIDÃO NEGATIVA DE DÉBITOS TRABALHISTAS

Nome: ESTACILIO JOSE CARDOSO & CIA LTDA (MATRIZ E FILIAIS)
CNPJ: 95.447.330/0001-36
Certidão nº: 78399409/2026
Expedição: 21/09/2026, às 18:24:25
Validade: 20/03/2027 - 180 (cento e oitenta) dias, contados da data de sua expedição.

Certifica-se que **ESTACILIO JOSE CARDOSO & CIA LTDA (MATRIZ E FILIAIS)**, inscrito(a) no CNPJ sob o nº **95.447.330/0001-36**, **NÃO CONSTA** como inadimplente no Banco Nacional de Devedores Trabalhistas.
Certidão emitida com base nos arts. 642-A e 883-A da Consolidação das Leis do Trabalho, acrescentados pelas Leis ns.° 12.440/2011 e 13.467/2017, e no Ato 01/2022 da CGJT, de 21 de janeiro de 2022.
Os dados constantes desta Certidão são de responsabilidade dos Tribunais do Trabalho.
No caso de pessoa jurídica, a Certidão atesta a empresa em relação a todos os seus estabelecimentos, agências ou filiais.
A aceitação desta certidão condiciona-se à verificação de sua autenticidade no portal do Tribunal Superior do Trabalho na Internet (http://www.tst.jus.br).
Certidão emitida gratuitamente.

**INFORMAÇÃO IMPORTANTE**
Do Banco Nacional de Devedores Trabalhistas constam os dados necessários à identificação das pessoas naturais e jurídicas inadimplentes perante a Justiça do Trabalho quanto às obrigações estabelecidas em sentença condenatória transitada em julgado ou em acordos judiciais trabalhistas, inclusive no concernente aos recolhimentos previdenciários, a honorários, a custas, a emolumentos ou a recolhimentos determinados em lei; ou decorrentes de execução de acordos firmados perante o Ministério Público do Trabalho, Comissão de Conciliação Prévia ou demais títulos que, por disposição legal, contiver força executiva.

# COMERCIAL ELÉTRICA DZ LTDA

Rua Cuiaba, 3117 - CEP 85802-233 - Cascavel/PR
CNPJ: 78.718.673/0001-79 - Inscrição Est: 4100833889
Fone (45) 3220-9400 - http://grupodz.net

## Proposta ACGFW0

**21/09/2026**

| | | | |
|---|---|---|---|
| Cliente | **004954 - CONSORCIO INTERMUNICIPAL DE SAUDE DO OESTE DO PARANA** | | |
| CNPJ/CPF: | **00944673000108** | Inscrição: | **ISENTO** |
| Endereço: | **AV BRASIL, 11368** | | |
| Cidade: | **CASCAVEL - PR** | Fone: | **(045)3220-4897** |
| Contato: | **Elaine 3220-4890 compras** | E-Mail: | **FINANCEIRO@CISOPE.COM.BR;CONTABILIDADE@CISOP.COM.BR** |

| It | Código | Descrição | GrT | Cl Fiscal | Qtde | UN | Vlr Unit | Vlr Total | Vlr ST | Vlr IPI | ICMS | Prev Faturamento |
|---|---|---|---|---|---|---|---|---|---|---|---|---|
| 01 | 0820027 | CABO FLEXIVEL 1KV HEPR 90 GRAUS 95.00 MM PT | 408 | 85444900 | 40.00 | MT | 140.3300 | 5.613.20 | 0.00 | 0.00 | 0.00 | Imediato |
| 02 | 0820021 | CABO FLEXIVEL 1KV HEPR 90 GRAUS 50.00 MM PT | 408 | 85444900 | 60.00 | MT | 76.0900 | 4.565.40 | 0.00 | 0.00 | 0.00 | Imediato |
| 03 | 0820007 | CABO FLEXIVEL 1KV HEPR 90 GRAUS 16.00 MM PT | 408 | 85444900 | 450.00 | MT | 23.6100 | 10.624.50 | 0.00 | 0.00 | 0.00 | Imediato |
| 04 | 4102119 | TERMINAL PINO A COMPRESSAO 16MM MACICO CURTO | 252 | 85359090 | 24.00 | UN | 11.4800 | 275.52 | 0.00 | 0.00 | 0.00 | Imediato |
| 05 | 4102023 | TERMINAL A COMPRESSAO 16MM 1 FURO 5MM CURTO BOCA EXPAND INTELLI | 252 | 85359090 | 6.00 | UN | 1.8300 | 10.98 | 0.00 | 0.00 | 0.00 | Imediato |
| 06 | 4112022 | TERMINAL A COMPRESSAO 50MM 1 FURO 8MM CURTO BOCA EXPAN INTELLI | 252 | 85359090 | 4.00 | UN | 7.3200 | 29.28 | 0.00 | 0.00 | 0.00 | Imediato |
| 07 | 4102028 | TERMINAL A COMPRESSAO 95MM 1 FURO 10MM CURTO BOCA EXPAN INTELLI | 252 | 85359090 | 12.00 | UN | 11.2800 | 135.36 | 0.00 | 0.00 | 0.00 | Imediato |
| 08 | 4117002 | CONECTOR PERFURANTE 16-120 MM - DERIVACAO 16-120 MM | 252 | 85353029 | 40.00 | UN | 27.3800 | 1.095.20 | 0.00 | 0.00 | 0.00 | Imediato |
| 09 | 5307009 | ENERBRAS FITA ISOLANTE 18MM X 20M | 586 | 39191020 | 2.00 | RL | 7.0800 | 14.16 | 0.00 | 0.00 | 0.00 | Imediato |
| 10 | 4102068 | TERMINAL PINO A COMPRESSAO 50MM MACICO CURTO | 252 | 85359090 | 3.00 | UN | 21.7400 | 65.22 | 0.00 | 0.00 | 0.00 | Imediato |
| 11 | 5307038 | ENERBRAS FITA ISOLANTE COLOR 18MMX 5M AM | 586 | 39191020 | 1.00 | RL | 2.3900 | 2.39 | 0.00 | 0.00 | 0.00 | Imediato |
| 12 | 5307039 | ENERBRAS FITA ISOLANTE COLOR 18MMX 5M AZ | 586 | 39191020 | 1.00 | RL | 3.0400 | 3.04 | 0.00 | 0.00 | 0.00 | Imediato |
| 13 | 5307040 | ENERBRAS FITA ISOLANTE COLOR 18MMX 5M BR | 586 | 39191020 | 1.00 | RL | 3.1500 | 3.15 | 0.00 | 0.00 | 0.00 | Imediato |
| 14 | 5307042 | ENERBRAS FITA ISOLANTE COLOR 18MMX 5M VM | 586 | 39191020 | 1.00 | RL | 3.1500 | 3.15 | 0.00 | 0.00 | 0.00 | Imediato |

Não aceitamos devolução de material fornecido sob encomenda.

Produtos que são fracionados sob solicitação do cliente, não são passíveis de devolução.

Tributos: Os percentuais dos tributos incidentes sobre a operação serão cobrados conforme legislação vigente na data da emissão da nota fiscal. Deverá ser observado pelo cliente a necessidade de recolhimento de forma antecipada, ou não, do ICMS ou DIFAL exigidos pelo estado de destino.

Em caso de devolução, troca e garantia, fale com nossos consultores de Vendas.

Política de devolução, troca e garantia disponível em nosso site: www.grupodz.net/materiais_eletricos/politica-de-troca

Conferir a mercadoria no ato da entrega

| VALOR PRODUTOS | DESCONTO | VALOR FRETE | VALOR IPI | VALOR ST | TOTAL ORÇAMENTO | Vendedor: | 000004 - WILMAR SEVERO |
|---|---|---|---|---|---|---|---|
| 22.440,55 | 0.00 | 0.00 | 0.00 | 0.00 | 22.440,55 | Fone: | (45) 3220-9414 |
| CONDIÇÃO PAGAMENTO: 30 | | | VALIDADE: 28/09/2026 | FRETE - FOB | | E-Mail: | wilmar@eletricadz.com.br |
| OBSERVAÇÃO: | | | | | | | |

ELETRO CARDOSO MATERIAIS ELÉTRICOS
ELETRO CARDOSO MATERIAIS ELÉTRICOS
ESTACILIO JOSE CARDOSO & CIA LTDA
RUA: OSVALDO CRUZ, 2299 - CENTRO
CASCAVEL - PR CEP: 85801-200
eletrocardoso@eletrocardoso.com.br
CNPJ: 95.447.330/0001-36
IE: 9013146834
(45) 3333-5100
https://linktr.ee/eletrocardoso
www.eletrocardoso.com.br
www.facebook.com.br/eletrocardoso
instagram.com/eletro.cardoso

# ORÇAMENTO N° 596561

## Status: CONFIRMADO

**RAZÃO:** 5957 - CONSORCIO INTERMUNICIPAL DE SAUDE DO OESTE DO PARANA
**CNPJ:** 00.944.673/0001-08 **IE:** ISENTO
**FONE:** 45 32204888
**ENDEREÇO:** Brasil

**DATA ORÇAMENTO:** 21/09/2026
**E-MAIL:** financeiro@cisop.com.br
**CIDADE:** CASCAVEL - PR **CEP:** 85816294
**N°:** 11368 **BAIRRO :** LOTEAMENTO FAG

| Nº ITEM | CÓDIGO | PRODUTO | UN | QTDE | VLR UNIT | VLR IPI | VLR UNIT C/ IPI | TOTAL | PREV. ENT. |
|---|---|---|---|---|---|---|---|---|---|
| 1 | 14344 | CABO FLEXIVEL 95,00MM 0,6/ 1KV/HEPR PT | MT | 40 | R$ 99,53 | R$ 0,00 | R$ 99,53 | R$ 3.981,11 | IMEDIATO |
| 2 | 10362 | CABO FLEXIVEL 50,00MM 0,6/ 1KV/HEPR PT | MT | 10 | R$ 40,30 | R$ 0,00 | R$ 40,30 | R$ 403,00 | IMEDIATO |
| 3 | 12216 | CABO FLEXIVEL 16,00MM 0,6/ 1KV/HEPR PT | MT | 450 | R$ 18,75 | R$ 0,00 | R$ 18,75 | R$ 8.436,60 | IMEDIATO |
| 5 | 40420 | IPCN - TERMINAL DE COMPRESSÃO LONGO 2 COMP 16,00MM | UN | 6 | R$ 1,96 | R$ 0,00 | R$ 1,96 | R$ 11,76 | IMEDIATO |
| 6 | 40425 | IPCN - TERMINAL DE COMPRESSÃO LONGO 2 COMP 50,00MM | UN | 4 | R$ 6,51 | R$ 0,00 | R$ 6,51 | R$ 26,04 | IMEDIATO |
| 7 | 40412 | IPCN - TERMINAL DE COMPRESSAO 95,00MM M10 - BE | UN | 12 | R$ 15,17 | R$ 0,00 | R$ 15,17 | R$ 182,04 | IMEDIATO |
| 8 | 21409 | CONECTOR PERFURANTE GRANDE 16-120 X 16-120MM | UN | 40 | R$ 23,36 | R$ 0,00 | R$ 23,36 | R$ 934,30 | IMEDIATO |
| 9 | 5663 | FITA ISOLANTE 20M PRETA 3M IMPERIAL | UN | 2 | R$ 11,38 | R$ 0,00 | R$ 11,38 | R$ 22,76 | IMEDIATO |
| 10 | 43657 | IPCN - KIT 6 FITA ISOLANTE 5M VM/AM/BR/AZ/PT/VD | UN | 1 | R$ 10,90 | R$ 0,00 | R$ 10,90 | R$ 10,90 | IMEDIATO |
| 11 | 10362 | CABO FLEXIVEL 50,00MM 0,6/ 1KV/HEPR PT | MT | 50 | R$ 40,30 | R$ 0,00 | R$ 40,30 | R$ 2.015,00 | IMEDIATO |
| 12 | 30038 | TERMINAL PLAST PINO 16,0MM ISOLADO | UN | 24 | R$ 4,49 | R$ 0,00 | R$ 4,49 | R$ 107,76 | IMEDIATO |
| 13 | 14321 | TERMINAL PINO MACIÇO 50,00MM CURTO | UN | 4 | R$ 21,42 | R$ 0,00 | R$ 21,42 | R$ 85,68 | IMEDIATO |

**Vendedor :** MAYCON CARDOSO **Email:** vendas5@eletrocardoso.com.br

**Modalidade Frete :** SEM FRETE

**Peso Total :** Kg 0,00

**Forma de Pagamento :** BB - 28 DIAS

| | | |
|---|---|---|
| **Total Produtos** | **R$** | **R$ 16.216,95** |
| **Total IPI** | **R$** | **R$ 0,00** |
| **Desconto** | **R$** | **R$ 0,00** |
| **Frete** | **R$** | **R$ 0,00** |
| **Total Orçamento** | **R$** | **R$ 16.216,95** |

**Observação**

*Valores podem sofrer alterações.*
*Este orçamento é válido por 3 dias.*

*autorizado retirado gerente elias*

| PARCELA | VENCIMENTO | VALOR |
|---|---|---|
| 1 | 19/10/2026 | R$ 16.216,95 |

ELETRO CARDOSO MATERIAIS ELÉTRICOS
ESTACILIO JOSE CARDOSO & CIA LTDA
RUA: OSVALDO CRUZ, 2299 - CENTRO
CASCAVEL - PR CEP: 85801-200
eletrocardoso@eletrocardoso.com.br

CNPJ: 95.447.330/0001-36
IE: 9013146834
(45) 3333-5100

https://linktr.ee/eletrocardoso
www.eletrocardoso.com.br
www.facebook.com.br/eletrocardoso
instagram.com/eletro.cardoso

# ORÇAMENTO N° 597585

## Status: NÃO CONFIRMADO

**RAZÃO:** 5957 - CONSORCIO INTERMUNICIPAL DE SAUDE DO OESTE DO PARANA
**CNPJ:** 00.944.673/0001-08 **IE:** ISENTO
**FONE:** 45 32204888
**ENDEREÇO:** Brasil

**DATA ORÇAMENTO:** 22/09/2026
**E-MAIL:** financeiro@cisop.com.br
**CIDADE:** CASCAVEL - PR **CEP:** 85816294
**N°:** 11368 **BAIRRO :** LOTEAMENTO FAG

| Nº ITEM | CÓDIGO | PRODUTO | UN | QTDE | VLR UNIT | VLR IPI | VLR UNIT C/ IPI | TOTAL | PREV. ENT. |
|---|---|---|---|---|---|---|---|---|---|
| 1 | 38955 | ELETR - DISJUNTOR 3 X 63A DIN 6KA | UN | 1 | R$ 55,68 | R$ 0,00 | R$ 55,68 | R$ 55,68 | IMEDIATO |
| 2 | 11934 | CABO FLEXIVEL 25,00MM 0,6/ 1KV/HEPR PT | MT | 40 | R$ 28,00 | R$ 0,00 | R$ 28,00 | R$ 1.120,06 | IMEDIATO |
| 3 | 21409 | CONECTOR PERFURANTE GRANDE 16-120 X 16-120MM | UN | 4 | R$ 23,36 | R$ 0,00 | R$ 23,36 | R$ 93,43 | IMEDIATO |
| 4 | 33782 | TERMINAL PLAST PINO 25,0MM ISOLADO | UN | 3 | R$ 4,18 | R$ 0,00 | R$ 4,18 | R$ 12,54 | IMEDIATO |
| 5 | 40423 | IPCN - TERMINAL DE COMPRESSAO LONGO 2 COMP 25,00MM | UN | 1 | R$ 3,43 | R$ 0,00 | R$ 3,43 | R$ 3,43 | IMEDIATO |
| 6 | 40420 | IPCN - TERMINAL DE COMPRESSÃO LONGO 2 COMP 16,00MM | UN | 2 | R$ 2,28 | R$ 0,00 | R$ 2,28 | R$ 4,56 | IMEDIATO |

**Vendedor :** MAYCON CARDOSO **Email:** vendas5@eletrocardoso.com.br

**Modalidade Frete :** SEM FRETE

**Peso Total :** Kg 0,00

**Forma de Pagamento :** BB - 28 DIAS

| | | |
|---|---|---|
| **Total Produtos** | **R$** | **R$ 1.289,70** |
| **Total IPI** | **R$** | **R$ 0,00** |
| **Desconto** | **R$** | **R$ 0,00** |
| **Frete** | **R$** | **R$ 0,00** |
| **Total Orçamento** | **R$** | **R$ 1.289,70** |

**Observação**

*Valores podem sofrer alterações.*
*Este orçamento é válido por 3 dias.*

*autorizado cassiane do compras, aut elias*

| PARCELA | VENCIMENTO | VALOR |
|---|---|---|
| 1 | 20/10/2026 | R$ 1.289,70 |

CISOP

CONSÓRCIO INTERMUNICIPAL DE SAÚDE DO OESTE DO PARANÁ

CNPJ: [illegible]

Endereço: Av. Brasil, [illegible] - Bairro: FAG - CEP: 85.806.000 - Cascavel - PR

Fone: 45 [illegible]

Site: [illegible]

AME PARANÁ

Unidade Orçamentaria:**01001 - CISOP**

Requisição: **2771/2026**

Data: **21/09/2026**

Empenho:

Licitação: /

Contrato: /

**Fornecedor:** 5949 - ESTACILIO JOSÉ CARDOSO & CIA LTDA
CNPJ: 95.447.330/0001-36
**Endereço:** , - - / -

**Observação:** Fornecimento de materiais elétricos indispensáveis para a restauração do sistema de energia elétrica e iluminação da sede do CISOP devido a situação emergencial.

ITENS:
CABO FLEXIVEL 95,00MM 0,6/1KV/HEPRPT 40 MT R$ 99,53
CABO FLEXIVEL 50,00MM 0,6/1KV/HEPR PT 10 MT R$ 40,30
CABO FLEXIVEL 16,00MM 0,6/1KV/HEPR PT 450 MT R$ 18,75
IPCN - TERMINAL DE COMPRESSÃO LONGO 2 COMP 16,00MM 6 UND R$1,96
IPCN - TERMINAL DE COMPRESSÃO LONGO 2 COMP 50,00MM 4 UND R$6,51
IPCN - TERMINAL DE COMPRESSÃO 95,00MM M10 12 UND R$ 15,17
CONECTOR PERFURANTE GRANDE 16-120X16-120MM 40 UND R$23,36
FITA ISOLANTE 20M PRETA 3M IMPERIAL 2 UND R$11,38
IPCN - KIT 6 FITAS ISOLANTES 5M VM/AM/BR/AZ/PT/VD 1 UND R$10,90
CABO FLEXIVEL 50,00MM 0,6/ 1KV/HEPR PT 50 MT R$40,30
TERMINAL PLAST PINO 16,0MM ISOLADO 24 UND R$4,49
TERMINAL PINO MACICO 50,00MM CURTO 4 UND R$21,42
ELETR - DISJUNTOR 3 X 63A DIN 6KA I UND R$55,68
IPCN - TERMINAL DE COMPRESSAO LONGO 2 COMP 16,00MM 2 UND R$2,28
CABO FLEXIVEL 25,00MM 0,6/

| Item | Descrição | Marca | Unidade | Quantidade | Vlr. Unitário | Vlr. Total |
|---|---|---|---|---|---|---|
| 1 | MATERIAIS E INSUMOS ELÉTRICOS - DISPENSA EMERGENCIAL | | UND | 1,0000 | 17.506,6500 | 17.506,65 |
| | | | | | **Total:** | **17.506,65** |

CONSÓRCIO INTERMUNICIPAL DE SAÚDE DO OESTE DO PARANÁ

CISOP

AME PARANÁ

Unidade Orçamentaria:**01001 - CISOP**

Requisição: **2771/2026**

Data: **21/09/2026**

Empenho:

Licitação: /

Contrato: /

Conforme a cláusula 7.4 do contrato administrativo o CONTRATADO deverá enviar juntamente com a Nota Fiscal as Certidões Negativas que atestem a situação da empresa quanto à regularidade:

- **Certidão Municipal;**
- **Certidão Fundo de Garantia por Tempo de Serviço (FGTS);**
- **Certidão Federal;**
- **Certidão Estadual e a**
- **Certidão Trabalhista.**

Sendo necessário para tanto a apresentação das referidas certidões, atualizadas e dentro do prazo de vigência para o **Pagamento da Nota Fiscal.**

Deverá constar na Nota Fiscal os Dados da Licitação Nº do Pregão, Nº do Contrato, Data de Homologação, Dados do Banco, Agência e Conta-Corrente para depósito.

A entrega deverá ser feita no Almoxarifado do CISOP, das 08h00min às 11h00min e das 13h00min às 16h00min de segunda a sexta-feira.

**No endereço à Avenida Brasil, nº 11368 - Fundos - Bairro Fag - Cascavel - PR - Acesso pela Rua lateral.**

Elaine P. Rodrigues

Assinante

Elaine do Prado Rodrigues
Agente Administrativo
CISOP

**POLÍCIA CIVIL DO PARANÁ**
**15.ª SUBDIVISÃO POLICIAL DE CASCAVEL**
CASCAVEL - RUA EDUARDO TADEU MELANI, 208 - CENTRO.
(45) 33015700

**O boletim poderá ser reimpresso**
**Através do Portal: https://www.policiacivil.pr.gov.br/BO**
**Utilizando o protocolo: b1201dab**

**TIPO DE BO:** ENCAMINHADO **DATA DO REGISTRO:** 20/09/2026 **HORA DO REGISTRO:** 11:26

**ORIGEM DA COMUNICAÇÃO:** INTERNET

## *DADOS DA OCORRÊNCIA*

**ENDEREÇO:**AVENIDA BRASIL **NÚMERO:**11368 **COMPLEMENTO:**CISOP

**MUNICÍPIO/UF:**CASCAVEL - PR **BAIRRO:**SANTA CRUZ

**DESCRIÇÃO SUMÁRIA DA OCORRÊNCIA:**

DURANTE A MADRUGADA DO DIA 20/09/2026 INDIVIDUOS NAO IDENTIFICADOS INVADIRAM AS DEPENDENCIAS DO CISOP - CONSORCIO INTERMUNICIPAL DE SAUDE DO OESTE DO PARANA. DURANTE A ACAO, FORAM FURTADOS CABOS/FIOS DA INSTALACAO ELETRICA DO LOCAL, CAUSANDO DANOS A REDE DE ENERGIA E COMPROMETENDO O FUNCIONAMENTO DAS INSTALACOES, O FURTO FOI CONSTATADO PELA MANHA, QUANDO FORAM IDENTIFICADOS A FALTA DE ENERGIA NO LOCAL E SINAIS DE INVASAO.

**NATUREZA(S) CONSTATADA(S):** FURTO SIMPLES - CRIMES CONTRA O PATRIMONIO

**TIPO(S) DE AMBIENTE(S):** DESCONHECIDO

**MEIO(S) EMPREGADO(S):** NAO DEFINIDO

**PROVIDÊNCIA(S) DA AUTORIDADE POLICIAL:** BOLETIM DE OCORRENCIA

**DATA E HORA DO INÍCIO DO FATO:** 20/09/2026 04:00 **DATA E HORA DO FINAL DO FATO:** 20/09/2026 04:00

## *DADOS DE IDENTIFICAÇÃO DO POLICIAL QUE ATENDEU A OCORRÊNCIA*

_____

**RESPONSÁVEL PELO PREENCHIMENTO:** MARCIA VALERIA DE MENEZES SOARES

_____

**DELEGADO:** THIAGO LUIZ MENGAL SOARES

Responsável pela Impressão: INTERNET. (SERVIÇO IMPRESSÃO BOU)

POLÍCIA CIVIL DO PARANÁ
**15.ª SUBDIVISÃO POLICIAL DE CASCAVEL**
CASCAVEL - RUA EDUARDO TADEU MELANI, 208 - CENTRO.
(45) 33015700

O boletim poderá ser reimpresso
Através do Portal: https://www.policiacivil.pr.gov.br/BO
Utilizando o protocolo: b1201dab

## RELAÇÃO DE ENVOLVIDOS

**IDENTIFICAÇÃO DO ENVOLVIDO**

**SITUAÇÃO DO ENVOLVIDO:** VÍTIMA
**TIPO DE DOCUMENTO:** CARTEIRA DE IDENTIDADE **UF:** SC
**Nº DO DOCUMENTO:** 2175977 **ÓRGÃO EXPEDIDOR:** **DATA DA EXPEDIÇÃO:**
**NOME COMPLETO:** ROSELI DA SILVA STRITHORST **APELIDO:**
**DATA DE NASCIMENTO:** 29/11/1971 **IDADE ESTIMADA:** 54 **NATURALIDADE:** -
**NACIONALIDADE:** **GÊNERO:** **CPF:**
**GRAU DE INSTRUÇÃO:** **ESTADO CIVIL:**
**OCUPAÇÃO/ATIVIDADE:**
**FILIAÇÃO 1:** CRISELDA DA SILVA
**PARENTESCO COM O ENVOLVIDO?**

**ENDEREÇO/CONTATO**
**ENDEREÇO:** RUA MARECHAL FLORIANO **NÚMERO:** 3241
**COMPLEMENTO:** AP 101
**MUNICÍPIO/UF:** CASCAVEL - PR **CEP:** 85810190
**PROXIMIDADES:** **BAIRRO:** CENTRO
**CELULAR:** (45)999233133
**TELEFONE COM DDD:** () **E-MAIL:** ROSE.STRITH@GMAIL.COM
**ENDEREÇO COMERCIAL:**
**TELEFONE COMERCIAL COM DDD:**

**CARACTERÍSTICAS FÍSICAS**
**COR DA CÚTIS:**
**COR DO CABELO:** **TIPO DE CABELO:**
**COR DOS OLHOS:** **BARBA:** **BIGODE:** **DENTADURA:**
**ALTURA ESTIMADA (CM):** **PESO ESTIMADO (KG):** **CONDIÇÃO FÍSICA:**
**OUTRAS INFORMAÇÕES DAS CONDIÇÕES FÍSICAS:**
**INFORMAÇÕES QUE AJUDEM A IDENTIFICAR OU LOCALIZAR A PESSOA:**

1ª VIA

**POLÍCIA CIVIL DO PARANÁ**
**15.ª SUBDIVISÃO POLICIAL DE CASCAVEL**
CASCAVEL - RUA EDUARDO TADEU MELANI, 208 - CENTRO.
(45) 33015700

O boletim poderá ser reimpresso
Através do Portal: https://www.policiacivil.pr.gov.br/BO
Utilizando o protocolo: b1201dab

## RELAÇÃO DE OBJETOS

**OBJETO:** DOCUMENTOS - CPF
**SITUAÇÃO:** FURTADO
**MARCA:** CPF
**QUANTIDADE:** 1
**NÚMERO DE IDENTIFICAÇÃO:**
**DETALHES:** CPF - NUMERO: 0 NOME TITULAR:CISOP
**NOTA FISCAL:**
**VALOR NOTA FISCAL:**

***ENVOLVIDO(S)***

**NOME:** ROSELI DA SILVA STRITHORST
**SITUACAO:** VÍTIMA

1a VIA

Responsável pela Impressão: INTERNET. (SERVIÇO IMPRESSÃO BOU)

# Câmera flagra ladrões de cabos que deixaram CISOP sem energia em Cascavel

## Vídeo mostra dois homens que invadiram o local para furtar os fios da unidade

**22 de setembro de 2026 | 10h48** | Atualizado há 3 horas



*A CATVE teve acesso às imagens de uma câmera de segurança que flagraram o furto de cabos elétricos no CISOP (Consórcio Intermunicipal de Saúde do Oeste do Paraná), em Cascavel. A ação, registrada na madrugada de domingo (20), deixou a unidade sem energia e*




PUBLICIDADE

*provocou a interrupção dos atendimentos na segunda-feira (21).*

- *Furto de cabos elétricos suspende atendimentos do CISOP nesta segunda-feira (21)*
- *Furto de cabos causa prejuízo de R$ 20 mil e paralisa CISOP*

*Nas imagens, dois homens aparecem no local. Um deles carrega um alicate-tesoura, ferramenta que teria sido utilizada para romper cadeados durante o furto. O prejuízo é estimado em mais de R$ 20 mil.*

*Até o momento, os suspeitos não foram localizados.*

*Hoje (22), o atendimento foi retomado de forma parcial. Segundo o CISOP, todas as tomadas da unidade estão funcionando e os cabos necessários já foram substituídos. No entanto, o sistema de iluminação ainda não foi normalizado e as lâmpadas permanecem apagadas.*

*A conexão com a internet também apresenta instabilidade, o que afeta o funcionamento da unidade.*

*Os trabalhos realizados na noite de segunda-feira precisaram ser interrompidos por causa da chuva.*

*Desde as primeiras horas desta terça, equipes estão no local para identificar a origem das falhas e concluir os reparos.*

*O CISOP informou que está adotando alternativas para manter os serviços.*

*Paulo Eduardo/Catve.com*

** Envie fotos, vídeos, denúncias e reclamações para a equipe Portal CATVE.com pelo **WhatsApp (45) 99982-0352 ou entre em contato pelo (45) 3301-2642**

Portal

Deseja receber as notícias e promoções de nossos parceiros em primeira mão!

Depois Sim

QUA,07 OUT 22:30
REMO 3.29
GREMIO 3.19

UE COM RESPONSABILIDADE
A FAZENDA ADVERTE: APOSTA NÃO É
. ODDS SUJEITAS A ALTERAÇÕES. CONSULTE T&C.
TARIA SPA/MF Nº 136/25. RAZÃO SOCIAL: ESPORTES GAMING
LTDA. CNPJ/MF SOB O Nº 56.075.466/0001-00

18+

JOGUE COM RESPONSABILIDADE | MINISTÉRIO DA FAZENDA ADVERTE: APOSTA NÃO É INVESTIMENTO
ODDS SUJEITAS A ALTERAÇÕES. CONSULTE T&C. AUTORIZADO PELA PORTARIA SPA/MF Nº 136/25. RAZÃO SOCIAL: ESPORTES GAMING BRASIL LTDA. CNPJ/MF SOB O Nº 56.075.466/0001-00

RÁDIO PORTAL 24 HORAS
12:00 - 17:59 • NO AR
Portal 24 Horas

ÚLTIMAS NOTÍCIAS | Cultura | Circo da Cuesta leva teatro, música e acrobacias ao palco do Teatro Municipal

POLICIAL

# Câmera flagra ladrões de cabos que deixaram CISOP sem energia em Cascavel

Dois homens invadiram a unidade durante a madrugada e furtaram cabos elétricos; prejuízo é estimado em mais de R$ 20 mil

Por Eduardo
22/09/2026 | Atualizado em 22/09/2026 - 12h33




PUBLICIDADE




Imagens de câmeras de segurança registraram a ação de dois homens durante um furto de cabos elétricos no CISOP (Consórcio Intermunicipal de Saúde do Oeste do Paraná), em Cascavel. O crime aconteceu na madrugada de domingo (20) e deixou a unidade sem energia, afetando os atendimentos na segunda-feira (21).

Nas imagens, os dois suspeitos aparecem circulando pelo local. Um deles é visto carregando um alicate-tesoura, ferramenta que teria sido utilizada para romper cadeados durante a ação.

Segundo informações repassadas pelo CISOP, o prejuízo causado pelo furto é estimado em mais de **R$ 20 mil**. Até o momento, os suspeitos não foram localizados.

## Atendimento foi retomado parcialmente

Nesta terça-feira (22), os atendimentos foram retomados de forma parcial. Conforme o CISOP, todas as tomadas da unidade já estão funcionando e os cabos necessários para o funcionamento foram substituídos.

Apesar disso, o sistema de iluminação ainda não foi totalmente normalizado, e algumas lâmpadas permanecem apagadas. A conexão com a internet também apresenta instabilidade, prejudicando parte das atividades realizadas no local.

Os trabalhos de reparo iniciados na noite de segunda-feira precisaram ser interrompidos devido à chuva. Desde as primeiras horas desta terça-feira, equipes permanecem no CISOP para identificar a origem das falhas e concluir os serviços necessários.

Deseja receber as notícias e promoções de nossos parceiros em primeira mão!

- **Acusado de duplo homicí… possível fraude em cadastro nacional**

O CISOP informou ainda que está adotando medidas alternativas para manter os serviços enquanto os reparos são finalizados.

Baixe o Nosso Aplicativo!
Tenha todas as novidades na palma da sua mão.
DEPOIS INSTALAR
view it.
Saiba mais

As imagens podem auxiliar na identificação dos envolvidos no furto.

PUBLICIDADE



POLICIA POLICIL CASCAVEL

## COMENTÁRIOS

Efetue o Login ou Cadastre-se para participar.

PUBLICIDADE



## ÚLTIMAS

1. **ELEIÇÕES 2026**
   Sandro Alex sobe a 27,8% em nova pesquisa no Paraná
2. **CASCAVEL**
   Operação Impacto Moral é deflagrada pela Polícia Federal de Cascavel contra desvios de mercadorias apreendidas
3. **ALTO PARAÍSO**
   PRF apreende mais de 150 kg de maconha e prende motorista que tentou atropelar policiais
4. **LUTO NA MÚSICA**
   Helicóptero que transportava cantor Rick é encontrado em SC; cinco pessoas morreram
5. Câmera flagra ladrões de cabos que deixaram CISOP sem energia em Cascavel

VER MAIS

PUBLICIDADE

Deseja receber as notícias e promoções de nossos parceiros em primeira mão!




24h
**Baixe o Nosso Aplicativo!**
Tenha todas as novidades na palma da sua mão.

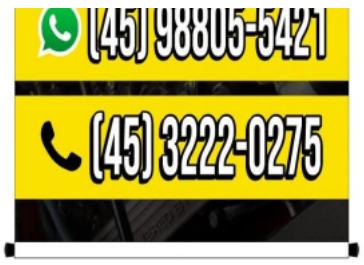


## DESTAQUES

1 **ELEIÇÕES 2026**
Sandro Alex sobe a 27,8% em nova pesquisa no Paraná

2 **CASCAVEL**
Operação Impacto Moral é deflagrada pela Polícia Federal de Cascavel contra desvios de mercadorias apreendidas

3 **ALTO PARAÍSO**
PRF apreende mais de 150 kg de maconha e prende motorista que tentou atropelar policiais

4 **LUTO NA MÚSICA**
Helicóptero que transportava cantor Rick é encontrado em SC; cinco pessoas morreram

5 Câmera flagra ladrões de cabos que deixaram CISOP sem energia em Cascavel

PUBLICIDADE




## BLOG / COLUNAS

**DR. EDSON**
Após mais de 15 anos de luta, trincheira do Cascavel Velho sai do papel: "É uma conquista histórica", afirma vereador Mauri Schaffer

**MARLI KNOP**
Leão Aliviado: Prazo para entrega do Imposto de Renda termina com recorde de envios e correria de última hora

**FRANCIELLI TIEM**

# CISOP suspende atendimentos nesta segunda-feira (21) após furto de fios

Publicado em **20/09/2026 às 12:45**

Segundo o comunicado oficial, criminosos invadiram as dependências do CISOP e subtraíram fios e cabos da rede elétrica, causando danos e comprometendo o funcionamento da estrutura.

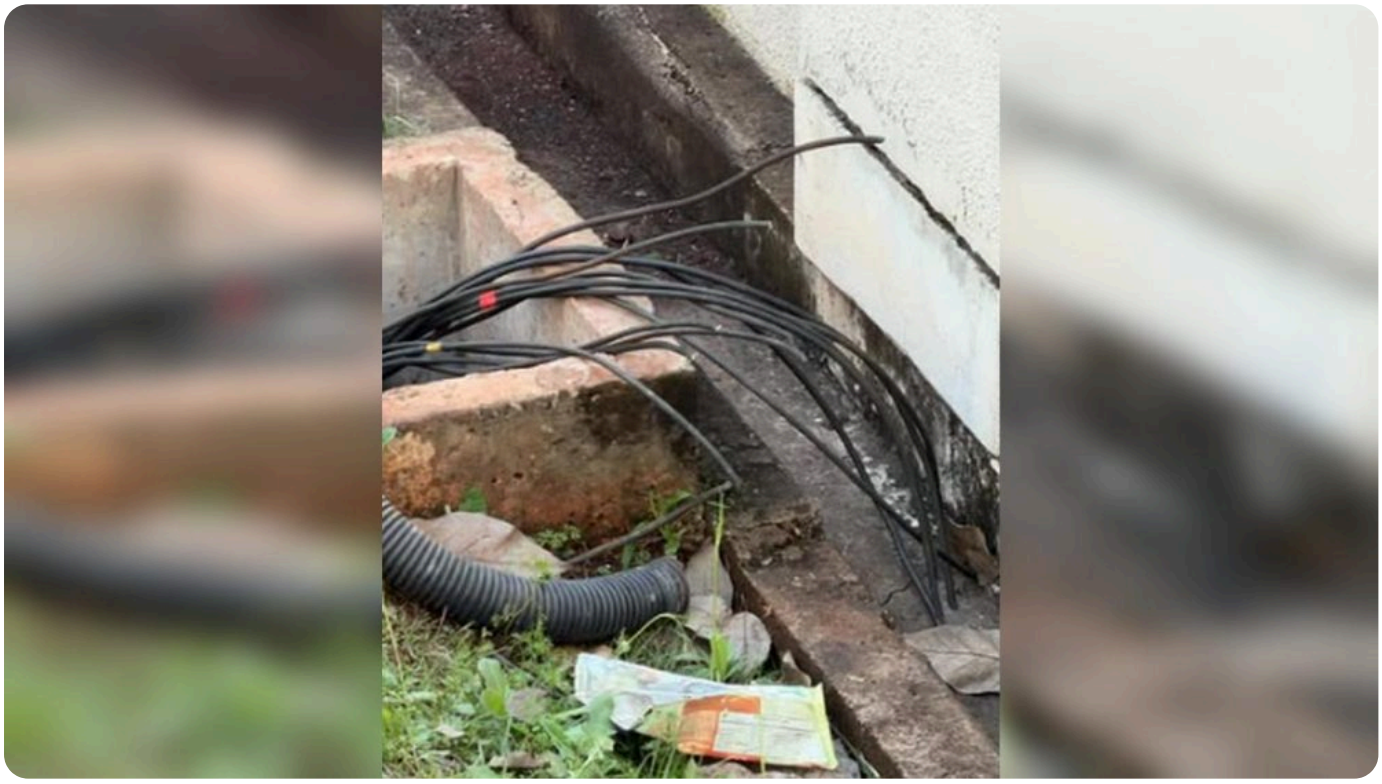

Foto: Reprodução/CGN

x




Por **Isabella Chiaradia**
Atualizado em 20/09/2026 às 12:56

O Consórcio Intermunicipal de Saúde do Oeste do Paraná (CISOP) informou que não haverá atendimento ao público nesta segunda-feira (21), devido aos danos causados por atos de vandalismo e furtos registrados na estrutura da instituição.

Segundo o comunicado oficial, criminosos invadiram as dependências do CISOP e subtraíram fios e cabos da rede elétrica, causando danos e comprometendo o funcionamento da estrutura. Diante da situação, os atendimentos previstos para esta segunda-feira foram suspensos.

Todos os atendimentos agendados para a data serão reorganizados e reagendados para as próximas semanas, sem qualquer prejuízo aos pacientes.

As equipes do CISOP já estão adotando todas as providências necessárias em relação ao caso.

**x**

CGN




**Você pode gostar**

Links promovidos por taboola

x Muitos no Brasil estão conferindo isso em casa

Janelasdobrasil

Saiba Mais

# Furto de cabos danifica estrutura elétrica do CISOP e afeta atendimentos em Cascavel

- 21/09/2026 às 08:59
- de Redação RRMAIS




*Imagem: Ailton Santos*

O Consórcio Intermunicipal de Saúde do Oeste do Paraná (CISOP) foi alvo de um furto de fiação durante a madrugada deste domingo (20), em Cascavel. A ação criminosa provocou danos na estrutura elétrica da unidade e afetou o funcionamento dos serviços nesta segunda-feira (21).

Imagens mostram caixas de passagem abertas, cabos arrancados e uma grande quantidade de fios retirada da estrutura elétrica do consórcio.

O CISOP atende moradores de **25 municípios do Oeste do Paraná** e tem capacidade para receber aproximadamente **1.500 pessoas por dia**, entre consultas, exames e outros serviços de saúde.

Devido aos danos, atendimentos podem sofrer alterações, atrasos ou até ser suspensos. Equipes trabalham para recuperar a rede elétrica e restabelecer as condições necessárias para o funcionamento da unidade.

Para sua segurança, atualizamos nossa política de privacidade. Ao continuar navegando, entendemos que você está ciente e de acordo com elas.

Os pacientes são orientados a acompanhar os comunicados oficiais do CISOP antes de se dirigirem ao local.

*Via: Portal Tarobá*

***RRMAIS.COM.BR – "Notícias com Credibilidade" – Guaraniaçu-PR.***
***Envie fotos, vídeos, sugestões de pautas, denúncias e reclamações para a equipe Portal RRMAIS.COM.BR pelo WhatsApp: (45) 9 9132-8230.***

- Compartilhe nas redes sociais:
-
-
-
-

- Sobre o autor
- Mais notícias deste autor

# Redação RRMAIS

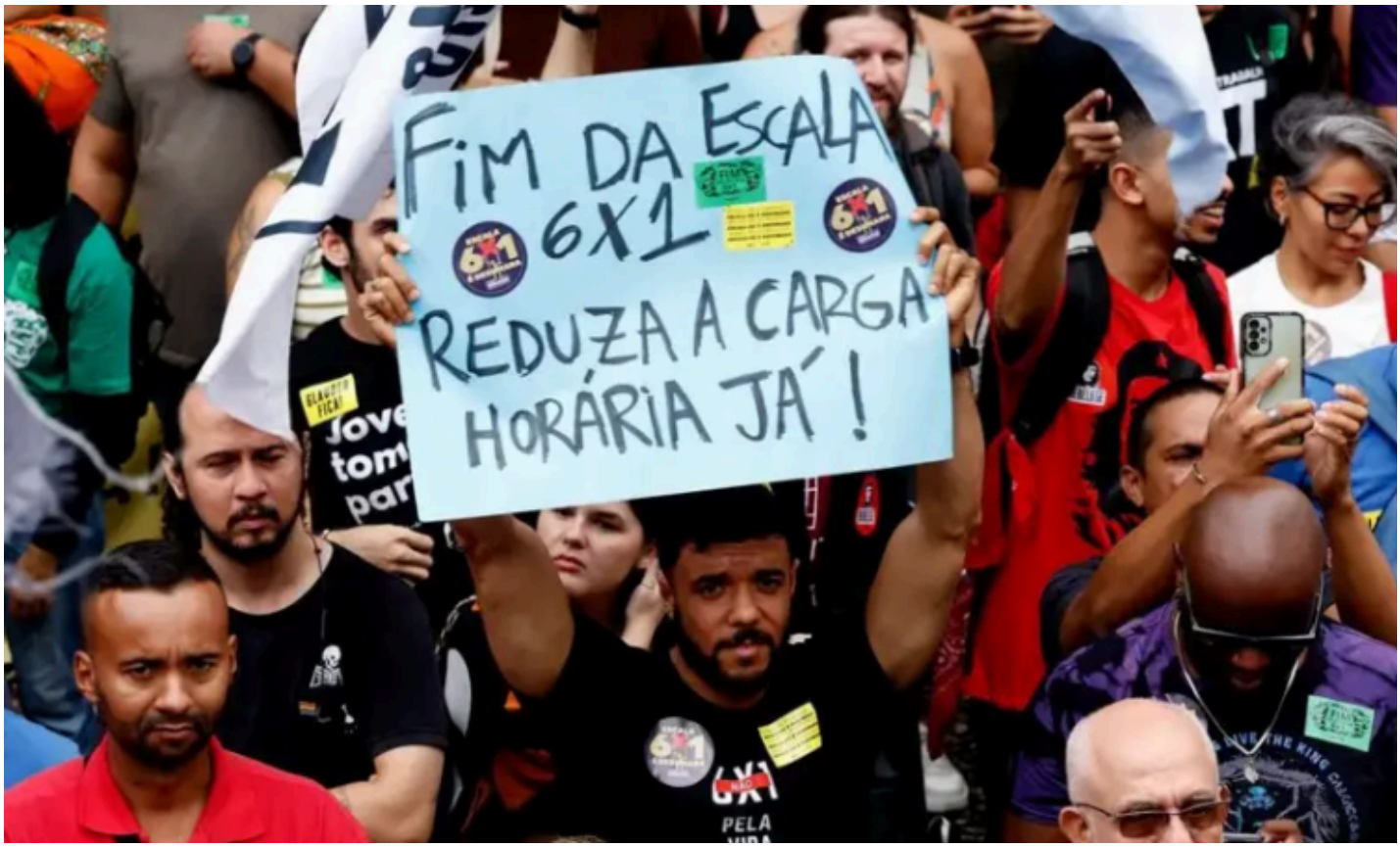


## Fiesp prepara estudo sobre mudanças na escala 6x1 e alerta para impactos no setor produtivo

- 10/12/2026 14:15

Para sua segurança, atualizamos nossa política de privacidade. Ao continuar navegando, entendemos que você está ciente e de acordo com elas.

Cidade

Cascavel e região

# Furto de cabos danifica estrutura elétrica do CISOP em Cascavel

## Consultas, exames e outros serviços podem sofrer alterações nesta segunda-feira (21)

21 set 2026 às 08:42 **Por:** Portal Tarobá

Interaja!




Ailton Santos

O **Consórcio Intermunicipal de Saúde do Oeste do Paraná (CISOP)** foi alvo de um furto de fiação durante a madrugada deste domingo (20), em Cascavel.

A ação provocou **danos na estrutura elétrica da unidade** e poderá afetar os atendimentos previstos para esta segunda-feira (21).

Imagens recebidas pela Política News Cascavel mostram **caixas de passagem abertas, cabos arrancados e uma grande quantidade de fios retirada** da estrutura elétrica do CISOP.

Interaja!

## Atendimentos podem ser afetados

A unidade atende moradores de **25 municípios do Oeste do Paraná**, abrangendo uma população de aproximadamente **554 mil pessoas**.

O CISOP tem capacidade para receber cerca de **1.500 pessoas por dia**, entre consultas, exames e outros serviços de saúde.

OUTRAS NOTÍCIAS

**Mais de 400 raios são registrados em Londrina pelo Simepar**

**PCPR prende suspeitos de golpes com cheques de leilões de gado**

**Apucarana tem 43 mil imóveis sem luz após temporal**

A principal preocupação é com o funcionamento da unidade nesta segunda-feira. Conforme a extensão dos danos e o tempo necessário para os reparos, **alguns atendimentos poderão sofrer alterações, atrasos ou até serem suspensos**.

Interaja!

Equipes responsáveis devem trabalhar na recuperação da rede elétrica para tentar restabelecer as condições necessárias para o funcionamento dos serviços.

Até o momento, não há confirmação sobre quais atendimentos serão afetados. A orientação é que pacientes acompanhem eventuais comunicados do CISOP sobre a situação da unidade.

Siga a Tarobá no Instagram

## VEJA TAMBÉM

### RELACIONADAS

Cidade




INMET alerta para chuva forte e ventos de até 100 km/h em Londrina

Cidade



Jovem fica ferida após carro bater contra poste em Londrina

Cidade

Motociclista de 23 anos sofre parada após queda em Londrina

Cidade

Apucarana mobiliza equipes após temporal com rajadas de vento

### MAIS LIDAS

Cidade

Londrina e região

Jovem de Londrina perde movimentos em passeio no Hopi Hari

Interaja!