

**1 IMPLANTAÇÃO**  
1:75

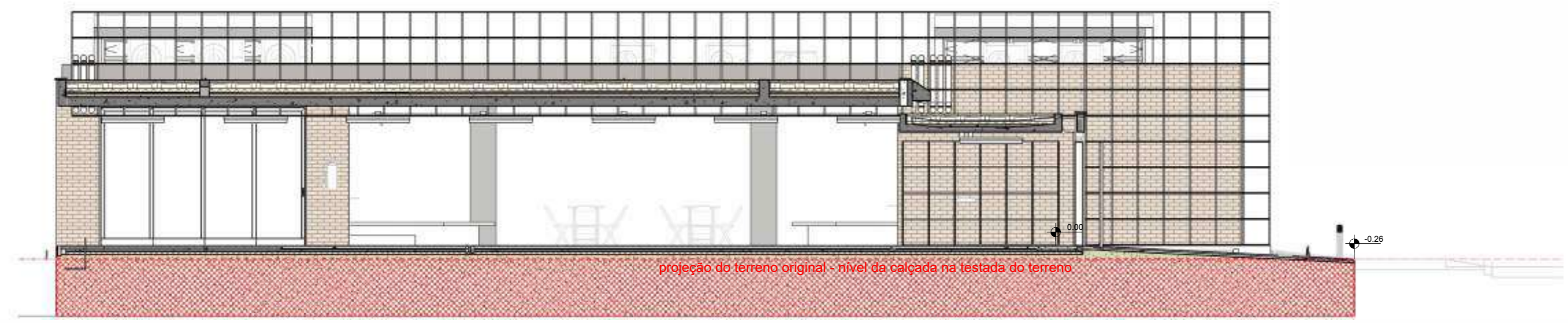

**2 CORTE TERRENO**  
1:75



**Núcleo Básico**

O projeto de referência do Núcleo Básico do CEU da Cultura foi concebido para um terreno hipotético de 500m², plano e com uma frente de 20 metros.

Além da estrutura edificada, o projeto inclui o detalhamento do calçamento para conectar a edificação até a frente do terreno, bicicletário, lixeira e cobertura de grama na área externa.

A adaptação do projeto aos terrenos indicados na seleção será de responsabilidade dos entes proponentes ou em parceria destes com os gestores locais.

Destacamos a seguir algumas particularidades do projeto que deverão ser observadas nesse processo.

**NOTA:** As orientações apresentadas neste caderno visam a melhor configuração e conforto dos espaços projetados para o CEU da Cultura e não dispensam outras análises pertinentes ao terreno.

**Identificação da fachada e acesso principal**  
Na imagem acima, a seta indica o acesso principal à edificação, estabelecido previamente a partir da distribuição das atividades e proximidade com a recepção. A fachada principal possui uma malha metálica que, além de proteger as esquadrias com vidro, é um elemento customizável que pode receber diversas intervenções artísticas locais. Esse marco visual traz identidade e comunica o caráter cultural do equipamento, convidando os membros da comunidade a entrar. **Recomenda-se que a fachada principal seja posicionada próxima à frente do terreno, garantindo assim um acesso claro e direto à edificação.**

**Fachadas cegas / Geminção**  
possibilidade de encostar no limite do terreno  
As fachadas assinaladas, tanto a lateral esquerda, quanto a posterior, não possuem aberturas, o que permite que a edificação possa ser posicionada junto aos limites do terreno, se a legislação local o permitir. O projeto também pode ser espelhado para se adequar melhor.

**Pontos de entrada de rede de serv. públicos**  
Água, esgoto, energia elétrica e etc.  
Os pontos de conexão das instalações hidrossanitárias e elétricas foram centralizados em um ponto fixo, deslocado 1,7 metros à frente da fachada principal, para que pudesse coincidir com o limite frontal do terreno mínimo.  **Ao locar essa edificação com um afastamento frontal diferente do previsto no projeto de referência, será necessário complementar as conexões.**

**Questões Bioclimáticas**  
O projeto de arquitetura prevê elementos para promover um bom desempenho térmico em locais com diferentes condições climáticas, tais como laje ajardinada, paredes espessas, beirais largos e dispositivos de sombreamento para proteção das fachadas enviaçadas. Adicionalmente, a implantação deve considerar a orientação da edificação para maximizar o conforto dos espaços projetados. As áreas assinaladas na figura ao lado são as mais sensíveis à insolação e ao vento, abrangendo as áreas de circulações em torno das fachadas de vidro e o pátio aberto. Em regiões de clima temperado, é desejável a maior insolação nesses locais, sendo recomendável voltar as áreas enviaçadas para a fachada poente e norte. Por outro lado, em regiões de climas tropical, semiárido e equatorial, a incidência solar direta na circulação e no pátio deve ser evitada, voltando-se essas áreas para orientação nascente (leste) e/ou de menor exposição solar. É possível, ainda, a utilização de recursos de proteção da incidência solar direta, no caso da inviabilidade de posicionamento ideal do edifício em relação à orientação solar. Esses recursos devem priorizar soluções baseadas na natureza (SBN), a exemplo de caramanchões, sombreamentos com vegetação ou mesmo brises e cobogós.

**Projeto espelhado**  
maior flexibilidade na implantação  
Para assegurar que o projeto seja adaptado conforme as recomendações ao lado, o projeto de referência do Núcleo Básico do CEUs da Cultura será fornecido em duas versões: padrão e espelhado.

**Orientações básicas para implantação do Núcleo Básico**

1. Verificar na legislação de uso e ocupação do solo quais são os afastamentos, gabaritos e demais determinações legais locais para o terreno disponível;
2. Posicionar a fachada principal no terreno; Embora exista uma vocação natural de voltar a fachada principal para a rua de acesso, essa não é uma exigência. Em terrenos mais largos e com pouca profundidade, é possível direcionar a fachada principal para a lateral do terreno. Nesse caso, recomenda-se o tratamento paisagístico da área adjacente ao grid da fachada a fim de tornar o espaço convidativo e orientar o acesso à edificação. Um bom exemplo seria a implantação de uma praça.
3. Avaliar se há necessidade e se a legislação permite encostar uma fachada lateral e/ou a fachada posterior no limite de terreno;
4. Estudar a orientação solar para escolher a versão do projeto mais adequada, isto é, padrão ou espelhada;
5. Após a verificação dos condicionantes acima, recomenda-se que a área livre remanescente, se houver, fique prioritariamente integrada ao pátio aberto, maximizando assim o espaço disponível para a implantação dos módulos eletivos previstos no pacote de projetos. Vale lembrar que os módulos eletivos também podem ser acrescentados nos demais pontos de espera, como explicado na página 5.

**LEGENDA GERAL**

**ANOTAÇÕES**

Cortes Elevações

Referência do desenho na folha A000 nº de folha

0 00 nº do desenho na folha A000 nº de folha

Título da Vista

10 Nome da vista Escala da vista

Indicação do início da paginação de piso

Nível

Planta Solo 0.00 Corte 0.00

**IDENTIFICADORES**

Ambientes

Opção 01 Opção 02

Nome do ambiente 808 ambiente 00,00m²

Acabamentos

PISO - piso [E001] - parede [T001] - teto [C001] - cobertura

Portas

Anteprojeto Projeto Executivo

Anteprojeto Projeto Executivo

Identificadores de elementos diversos

CE000 - cancelada

ME000 - mobiliário

PI000 - equipamento hidrossanitário

EQ000 - equipamentos especiais

ME000 - sistema de mobiliário

EL000 - luminárias

ES000 - venezianas e perfisados

**QUADRO DE ÁREAS**

Área do Terreno Mínimo Hipotético: 20 m x 25 m = 500 m²

Área Ocupada = 383,02 m² Taxa de Ocupação = 76,6%

ÁREAS EDIFICADAS	373,17 m²
Área Construída BLOCOS	228,22 m²
Área Coberta Aberta (Circulações + Pátio)	135,68 m²
Área projeção da Fachada	009,27 m²
ÁREAS EXTERNAS	126,83 m²
Área Calçamento Externo (Ocupada)	009,85 m²
Área Grama (Permeável)	116,98 m²

**CORTES e PREENCHIMENTOS DE TERRENO**

Terreno	Nome	Área	Corte	Preenchimento	Corte/Preenchimento líquido
Terreno Mínimo		500,00 m²	14,27 m	30,02 m	36,31 m²
<b>(NBE00) LEGENDA DE MOBILIÁRIO URBANO</b>					
COD.	DESCRIÇÃO	QTD			
MBU01	Lixeira Metálica Dupla 60 L, em tubo de aço carbono e cesto em chapa de aço com pintura eletrolítica	1			
MBU02	Bicicletário - Suporte para apoio de 6 Bicicletas em tubo de aço galvanizado Ø 2,12	1			
<b>(NBE00) LEGENDA PISOS URBANIZAÇÃO</b>					
COD.	DESCRIÇÃO	ÁREA TOTAL			
P00	Cobertura vegetal com grama do tipo Bahama com substrato de terra diatêda	118,04 m²			
P10	Calçada modular em blocos - cor: cinza - granito nº 5 (piso + bancal) - travessia (tipo Aulga®) - juntas em perfil plástico 7x3mm - aplicada sobre contrapiso	19,98 m²			

**OBSERVAÇÕES DAS REVISÕES:**

R.00 Primeira Versão

R.01 Revisões - Nota Técnica No 5/2024

R.01.1 Correção NBR 9050

**CEU DA CULTURA** PROGRAMA TERRITÓRIOS DA CULTURA

**MINISTÉRIO DA CULTURA**

**GOVERNO FEDERAL** BRASIL UNIÃO E RECONSTRUÇÃO

TÍTULO DO PROJETO: **CEU DA CULTURA - NÚCLEO BÁSICO EDIFICADO** COD. MÓDULO: **NBE00**

PROPRIETÁRIO: **MINISTÉRIO DA CULTURA - SEEC - Subsecretaria de Espaços e Equipamentos Culturais**

ENDEREÇO: Esplanada dos Ministérios Bloco B - Zona Cívico-Administrativa, Brasília - DF - Ministério da Cultura - CEP: 70068-900 CNP: **01.264.142/0001-29**

AUTORIA DO PROJETO: **Arq. Celio Melis Jr** REGISTRO PROFISSIONAL: **(CAU A29553-1)**

**Arq. Ricardo Theodor de Almeida Soares** (CAU A296332-9)

DISCIPLINA: **Arquitetura (A)** SIGLA: **ARQ** ETAPA DE PROJETO: **Executivo (5)**

TÍTULO DA PRANCHA: **IMPLANTAÇÃO** REVISÃO: **R.01.1** PRANCHA Nº:

ESCALA: **1/75** UNIDADES: **Metros** FOLHA: **A1+** DATA EMISSÃO: **23/01/2025** **A.5.01**

DIREITOS AUTORAIS RESERVADOS CONFORME LEGISLAÇÃO NACIONAL E INTERNACIONAL

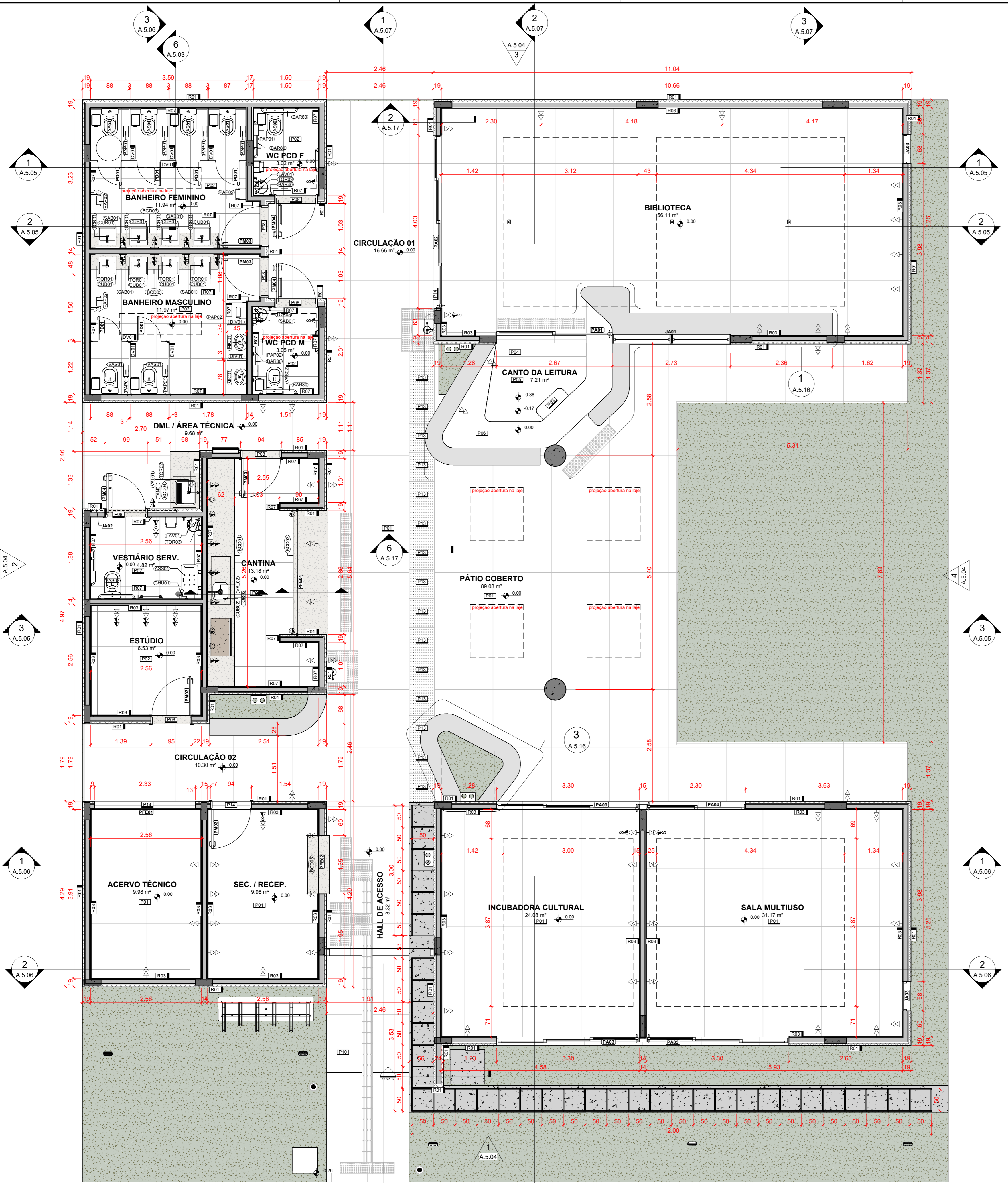

NBE00 Planta Baixa  
1:50

(NBE00) LEGENDA DE PORTAS						
COD.	DESCRIÇÃO	TIPO	QTD	ÁREA TOTAL	AMBIENTE	
PA01	Porta de Alumínio - 02 folhas - correr com todas folhas deslizantes	2,70m x 2,70m	1	7,29 m²	Biblioteca	
PA02	Porta de Alumínio - 04 folhas - correr com todas folhas deslizantes	4,00m x 2,70m	1	10,80 m²	Biblioteca	
PA03	Porta de Alumínio - 03 folhas - correr com todas folhas deslizantes	3,30m x 2,70m	3	26,73 m²	Incubadora, Multiuso	
PA04	Porta de Alumínio - 02 folhas - correr com todas folhas deslizantes	2,30m x 2,70m	1	6,21 m²	Multiuso	
FE01	Porta em chapa de aço nº 24 - enroscador - operação manual	2,30 x 2,50m	1	5,83 m²	Acervo	
FE02	Porta em chapa de aço nº 24 - enroscador - operação manual	1,30 x 1,10m (peleira=1,00m)	1	1,43 m²	Secretaria	
FE03	Porta em chapa de aço nº 24 - enroscador - operação manual	2,30 x 2,20m	1	5,06 m²	Hall de Acesso	
FE04	Porta em chapa de aço nº 24 - enroscador - operação manual	2,80 x 1,50m (peleira=1,20m)	1	3,50 m²	Carteira	
MAD01	Porta de madeira - 01 folha - giro - para divisória sanitária	0,55 x 2,00m	6	6,60 m²	Banheiro Feminino, Banheiro Masculino	
PM03	Porta de madeira - 01 folha - giro - alisar p/ revestimento	0,90x2,10m (altar 50cm)	5	9,45 m²	Banheiro Feminino, Banheiro Masculino, Carteira, Estúdio, Secretaria	
PM04	Porta de madeira - 01 folha - giro - alisar p/ revestimento - PCD (NBR 9050) com barra horizontal e proteção inferior de aço	0,90x2,10m com barra e proteção inferior (NBR 9050)	3	5,67 m²	Banheiro PCD F, Banheiro PCD M, Vestiário	

(NBE00) LEGENDA DE JANELAS						
COD.	DESCRIÇÃO	DIMENSÕES (LxA)	QTD	ÁREA TOTAL	AMBIENTE	NÍVEL PEFORAÇÃO (m)
JA01	Janela de alumínio - 01 folha	2,73 x 2,25m	1	6,15 m²	Biblioteca	0,45
JA02	Janela de alumínio - correr - 02 folhas (00F+02M) Tipo 01	2,00 x 5,50m	1	11,00 m²	Vestiário	2,20
JA03	Janela de alumínio - maxim com bandeira inferior fixa - (01F+01M)	0,675 x 2,70m	2	3,65 m²	Biblioteca, Multiuso	-0,03
JA04	Janela de alumínio - basculante - 02 folhas (0F+02M)	4,60 x 0,60m	4	11,04 m²	Banheiro Feminino, PCD F, Banheiro Masculino, PCD M	3,20
JA05	Janela de alumínio - basculante - 02 folhas (0F+01M)	3,90 x 0,90m	2	7,02 m²	Biblioteca, Incubadora	3,20
JA06	Janela de alumínio - basculante - 03 folhas (0F+03M)	3,90 x 1,15m	2	8,97 m²	Biblioteca, Multiuso	3,20

(NBE00) LEGENDA DE PECAS HIDROSSANITÁRIAS		
COD.	DESCRIÇÃO	QTD
ABS01	Banqueta articulável para banheiro adaptado NBR 9050-2020	1
BAR00	Barra de apoio de 40cm	6
BAR00	Barra de apoio p/ banheiro PCD - 80cm (NBR 9050-2020)	1
CH01	Chuveiro com ducha articulável - Ø1/2"	1
CU001	Cuba louça de semicirculo quadrada com mesa	8
CU002	Cuba retangular de aço inox - 35 x 40 x 19 cm	2
DV01	Divisória tipo laje para medidor em granito	2
LAV01	Lavatório de louça de canto adaptado PCD (NBR 9050-2020) - 300x390x120mm	2
PAP01	Papelaria em aço inox - tipo dispenser - papel higiênico - uso público - não está 800m (Ø 260mm x 130mm)	9
PAP02	Papelaria em aço inox - tipo dispenser - papel toalha - uso público - interfôno (Ø2 ou Ø3 furos)	7
SAB01	Dispenser de Sabão para banheiro público (Vitrificado)	1
SIF01	Sifão para cozinhas/quilombo em latão cromado - 1 1/4" x 1 1/2"	1
SIF02	Sifão flexível para tanque em PVC	1
SIF03	Sifão para lavatório 1" x 1 1/2" cromado	5
TAN01	Tanque de sabonete em aço inox - 50x40cm - Ø 230mm - Ø chapa=0,8mm	1
TOR01	Torneira para lavatório - mesa, fechamento automático (PCD NBR 9050)	2
TOR02	Torneira para pia de cozinha - de mesa - Ø1/2"	1
TOR03	Torneira para lavatório - mesa, fechamento automático (PCD NBR 9050)	3
VAL01	Válvula de escoamento para tanque em latão cromado - 1 1/2"	1
VAL02	Válvula de escoamento para pia de cozinha/tanque em latão cromado - Ø 4 1/2"	1
VAS01	Bacia sanitária de louça - caixa acoplada	6
VAS02	Bacia sanitária de louça - caixa acoplada - PCD (NBR 9050)	3

(NBE00) LEGENDA DE MARCENARIA - COMPENSADO NAVAL		
COD.	DESCRIÇÃO	QTD
MC01	Marcenaria em compensado naval comp. 10,6 m x prof. 1,4 x alt. 2,2	1
MC02	Marcenaria em compensado naval comp. 8,98 m x prof. 2,1 m x alt. 1,07	1
MC03	Marcenaria em compensado naval comp. 3,98 m x prof. 0,70 m x alt. 2,20 m	1
MC04	Marcenaria em compensado naval comp. 6,30 m x prof. 0,92 m	1
MC05	Marcenaria em compensado naval comp. 1,25 m x prof. 0,40 m x alt. 2,20 m	1
MC06	Marcenaria em compensado naval comp. 1,25 m x prof. 0,70 m x alt. 2,20 m	4

(NBE00) LEGENDA DE MARCENARIA - MDF		
COD.	DESCRIÇÃO	QTD
MC07	Marcenaria de Carteira em MDF - comp. 5,23 m; armário alto prof. 40 cm h=45 cm, embudo de bancada, prof. 59 cm h=73,5 cm	1
MC08	Marcenaria DML em MDF - comp. 1,285 m; prof. 59 cm h = 73,5 cm	1

(NBE00) LEGENDA DE EQUIPAMENTOS		
COD.	DESCRIÇÃO	QTD.
EQ01	Desktop Ultracompacto Tipo II - Desktop + Monitor 23"	9
EQ02	Desktop configuração Gamer + 2 Monitores 27" + Software de Edição de Áudio e Vídeo	1
EQ03	Notebook Tipo II - Padrão	1
EQ04	Impressora Multifuncional A4	1
EQ05	Câmera Blackmagic Design Pocket Cinema Camera 4K ou 6K, ou similar	1
EQ06	Kit de 01 câmera para vídeo para estúdio/produção no teto	1
EQ07	Kit Áudio Ext. Grav. - 1 Mesa de som Bluetooth 4 canais + 4 Headphone Extra auricular + 1 Microfone Condensador + 1 Microfone sem fio Duplo + 1 Gravador Digital + 1 Monitor Direcional para Câmera + 1	1
EQ08	Kit Projeto - 01 Projetor de 3000 Lúmens + 01 Notebook Avançado + 01 Tela de proteção Touchscreen ou similar, com bolsa de proteção 2 x 2 m + 01 suporte para projetor e monitor + Kit com 4 Cadeiras de som ambiente. Poltrona NBR 30	1
EQ09	Kit Apresentação Musical - 01 Mesa de Som de 08 Canais + 01 Amplificador de Potência Datriel PA 1.800 + 01 Mesa de Som de 8 canais + 02 Monitores com 01 + 01 Microfone sem fio + 01 Pedestal Grade com Canteiro Profissional +	1
EQ10	Barra Dupla para Aula de Dança 4,5 metros	20
EQ11	Controlador Esperto	1
EQ12	Fogão elétrico de Indução 4 bocas	1
EQ13	Refrigerador Tipo geladeira, com duas portas(Duplex), frost free, 450 L	1
EQ14	Microondas Linha Branca 30 L	1
EQ15	Forno Elétrico de Embutir 44L	1
EQ16	Cabeleira com Janela Técnica	1
EQ17	Bebedouro Industrial 25 L	1
ESP01	Wall mounted podador motor. Consiste de 1 1/4" plate glass in a sturdy corrosion resistant frame with water proof back. For educational and therapy programs.	8
ESP02	Espelho Individual PCD Ajustável com Barra de Apoio Vertical	3
LX01	Lixeira de Dupla Abertura 10L Pcd	8

LEGENDA DE SÍMBOLOS ELÉTRICOS	
TOMADA 2P+T	
10A - 01 SEÇÃO	20A - 01 SEÇÃO
D< 30 cm	D< 30 cm
D< 110 cm	D< 110 cm
D< 220 cm	D< 220 cm
0 m	310 cm
INTERRUPTORES	
01 Seção	
D< 01 TECLA SIMPLES 110 cm	

(NBE00) LEGENDA AMBIENTES		
Nº	NOME	ÁREA
01	SEC. / RECEP.	9,98 m²
02	ACERVO TÉCNICO	9,98 m²
03	CANTINA	13,18 m²
04	ESTÚDIO	6,53 m²
05	VESTIÁRIO SERV.	4,82 m²
06	BANHEIRO MASCULINO	11,97 m²
07	BANHEIRO FEMININO	11,97 m²
08	BANHEIRO FEMININO	11,94 m²
09	BANHEIRO FEMININO	11,94 m²
10	BIBLIOTECA	56,11 m²
11	INCUBADORA CULTURAL	24,08 m²
12	SALA MULTIUSO	31,17 m²
13	PÁTIO COBERTO	89,03 m²
14	DML / ÁREA TÉCNICA	1,28 m²
15	CANTO DA LEITURA	7,21 m²
16	CIRCULAÇÃO 01	16,66 m²
17	CIRCULAÇÃO 02	10,30 m²
18	HALL DE ACESSO	3,27 m²

(NBE00) LEGENDA ELEMENTOS DE COBERTURA		
COD.	DESCRIÇÃO	ÁREA
C01	Tela Verde - Camada vegetal natante (Barra Batista) sobre estrutura de terra adubada separada por membrana Geotêxtil com camada térmica composta de Argila Expandida sobre Laje Impermeabilizada com Morta Aditiva	218,17 m²
C02	Camada térmica de proteção a frio impermeabilizada feita com argila expandida (2222) volta	11,04 m²
C03	Concreto aparente com camada de aplicação de Polímero	11,29 m²

(NBE00) LEGENDA REVESTIMENTOS		
COD.	DESCRIÇÃO	ÁREA
R01	Parede de Tipo Magico (1/2 peça) com impermeabilização de silicone nudo (base d'água)	368,48 m²
R02	Concreto aparente com impermeabilização de silicone nudo (base d'água)	37,35 m²
R03	Pintura acrílica branca neve sobre massa corrida aplicada em reboco	232,05 m²
R04	Revestimento - Tinta epóxi bicomponente aplicada em piso aplicação: rido de il, trincha ou pista - acabamento: mate - textura: lisa - cor: Verde	2,44 m²
R05	Revestimento - Tinta epóxi bicomponente aplicada em piso aplicação: rido de il, trincha ou pista - acabamento: mate - textura: lisa - cor: Azul	2,84 m²
R06	Revestimento - Tinta epóxi bicomponente aplicada em piso aplicação: rido de il, trincha ou pista - acabamento: mate - textura: lisa - cor: Amarelo	166,97 m²
R07	Revestimento cerâmico - tipo AZULEJO - dimensões: 20x20cm - cor: BRANCO - acabamento: ESMALTADO - espessura: 7mm - junta: 2mm	2,88 m²
R08	Revestimento cerâmico - tipo AZULEJO - dimensões: 20x20cm - cor: BRANCO - acabamento: ESMALTADO - espessura: 7mm - junta: 2mm	27,66 m²
R09	Reboco com aplicação de sílica e base d'água	

(NBE00) LEGENDA PISOS EDIFICAÇÃO		
COD.	DESCRIÇÃO	ÁREA
P01	Granilite moldada in loco - cor: cinza - granulão nº 0 (cinza + branco) - juntas de dilatação em perfil plástico 7x3mm - aplicada sobre contrapiso	262,20 m²
P02	Porcelanato 80x80cm (± 0,5mm) - lisa - Revestida - acabamento: Anti-derapante - largura de junta: Secca - cor: Cinza Claro	50,76 m²
P03	Tinta epóxi bicomponente aplicada em piso aplicação: rido de il, trincha ou pista - acabamento: mate - textura: lisa - cor: Azul	2,84 m²
P04	Tinta epóxi bicomponente aplicada em piso aplicação: rido de il, trincha ou pista - acabamento: mate - textura: lisa - cor: Verde	0,62 m²
P05	Tinta epóxi bicomponente aplicada em piso aplicação: rido de il, trincha ou pista - acabamento: mate - textura: lisa - cor: Vermelho	3,47 m²
P06	Tinta epóxi bicomponente aplicada em piso aplicação: rido de il, trincha ou pista - acabamento: mate - textura: lisa - cor: Amarelo	1,26 m²
P07	Socato h=5 cm - enchimento de alvenaria assentada com argamassa de cimento areia (1:4) serrada	4,82 m²
P08	Socato h=5 cm - enchimento de alvenaria assentada com argamassa de cimento areia (1:4) serrada	1,26 m²
P09	Cobertura vegetal com grama do tipo Batatas com substrato de terra adubada	3,53 m²
P10	Granilite moldada in loco - cor: cinza - granulão nº 0 (cinza + branco) - juntas em perfil plástico 7x3mm - aplicada sobre contrapiso	9,98 m²
P11	Granilite moldada in loco - cor: cinza - granulão nº 0 (cinza + branco) - juntas em perfil plástico 7x3mm - aplicada sobre contrapiso	9,98 m²
P12	Granilite moldada in loco - cor: cinza - granulão nº 0 (cinza + branco) - juntas em perfil plástico 7x3mm - aplicada sobre contrapiso	9,98 m²

(NBE00) LEGENDA PISOS URBANIZAÇÃO		
COD.	DESCRIÇÃO	ÁREA TOTAL
PU01	Cobertura vegetal com grama do tipo Batatas com substrato de terra adubada	118,04 m²
PU02	Granilite moldada in loco - cor: cinza - granulão nº 0 (cinza + branco) - juntas em perfil plástico 7x3mm - aplicada sobre contrapiso	9,98 m²

(NBE00) LEGENDA PISOS TATEIS		
COD.	DESCRIÇÃO	QTD
P11	Piso tátil direcional (NBR 9050-2020) em placas 25x25cm - PVC vermelho	24
P12	Piso tátil alerta (NBR 9050-2020) em placas 25x25cm - PVC vermelho	67
P13	Piso tátil alerta (NBR 9050-2020) em placas 25x25cm - PVC vermelho	91

(NBE00) LEGENDA DE FORRO		
COD.	DESCRIÇÃO	ÁREA
TO1	Concreto aparente (lindo de laje) c/ aplicação de camada de sílica e base de água	261,30 m²

(NBE00) LEGENDA DE LUMINÁRIAS		
COD.	DESCRIÇÃO	QTD.
L1	Luminária tipo Caixa para instalação em eletrocaixa, material: alumínio, acabamento: Pintura Eletrostática Branca, tipo de lâmpada: LED Tubular 48W Base T8 ou T12 (2X) com suporte para Eletrocaixa	61
L2	Luminária Spot para tomada PAR com suporte para eletrocaixa	11
L3	Luminária tipo Caixa para instalação de sobressol; material: alumínio; acabamento: Pintura Eletrostática Branca; tipo de lâmpada: LED Tubular 48W Base T8 ou T12 (2X) com suporte para fixação em laje	18
L4	Refletor de Jardim LED 50W 3000K preto IP65	7
L5	Poste Balizador de jardim 50 cm - LED 12W	2

(NBE00) LEGENDA DE TRILHOS ELÉTRICOS		
COD.	DESCRIÇÃO	METROS LINEARES
EC01	Filho tipo Eletrocaixa para alimentação Elétrica, Modelo perfurado sem Tampa, Dimensões 100 x 50 mm; Acabamento em Chapa K20 (0,95 mm) Galvanizada ou Alumínio	97,32
EC02	Filho tipo Perfurado para alimentação Elétrica, Modelo perfurado sem Tampa, Dimensões 36x36mm; acabamento: Chapa #20 (0,25mm) Galvanizada ou Alumínio	38,11

(NBE00) LEGENDA DE CONECTORES DE TRILHOS ELÉTRICOS		
COD.	DESCRIÇÃO	QTD.
EC03	Conector T para Eletrocaixa 100 mm x 50 mm	14
EC04	Conector Dobra para Eletrocaixa 100 mm x 50 mm	4
EC05	Conector Dobra para Perfurada 38 x 38 mm	1
EC06	Conector T para Perfurada 38 x 38 mm	3

LEGENDA GERAL			
ANOTAÇÕES	Identificadores	Identificadores	
Cortes	Elevações	Ambientes	
Referência	00 - nº do desenho na folha	Opção 01	Opção 02
ADD - nº da folha	ADD - nº da folha	Nome do ambiente	808 - nº do ambiente
Título da Vista		Acabamentos	
10 Nome da vista		1001 - piso	1002 - teto
Escala da vista		1003 - parede	1004 - cobertura
Indicação do início de paginação de piso		Portas	
Nível		Anteprojeto	Projeto Executivo
Plano Base 0.00		1 - código	1 - código
Corte 0.00		2 - Material utilizado para piso	2 - Material utilizado para piso
		3 - Material utilizado para piso	3 - Material utilizado para piso
		4 - Material utilizado para piso	4 - Material utilizado para piso
		5 - Material utilizado para piso	5 - Material utilizado para piso
		6 - Material utilizado para piso	6 - Material utilizado para piso
		7 - Material utilizado para piso	7 - Material utilizado para piso
		8 - Material utilizado para piso	8 - Material utilizado para piso
		9 - Material utilizado para piso	9 - Material utilizado para piso
		10 - Material utilizado para piso	10 - Material utilizado para piso
		11 - Material utilizado para piso	11 - Material utilizado para piso
		12 - Material utilizado para piso	12 - Material utilizado para piso
		13 - Material utilizado para piso	13 - Material utilizado para piso
		14 - Material utilizado para piso	14 - Material utilizado para piso
		15 - Material utilizado para piso	15 - Material utilizado para piso
		16 - Material utilizado para piso	16 - Material utilizado para piso
		17 - Material utilizado para piso	17 - Material utilizado para piso
		18 - Material utilizado para piso	18 - Material utilizado para piso
		19 - Material utilizado para piso	19 - Material utilizado para piso
		20 - Material utilizado para piso	20 - Material utilizado para piso
		21 - Material utilizado para piso	21 - Material utilizado para piso
		22 - Material utilizado para piso	22 - Material utilizado para piso
		23 - Material utilizado para piso	23 - Material utilizado para piso
		24 - Material utilizado para piso	24 - Material utilizado para piso
		25 - Material utilizado para piso	25 - Material utilizado para piso
		26 - Material utilizado para piso	26 - Material utilizado para piso
		27 - Material utilizado para piso	27 - Material utilizado para piso
		28 - Material utilizado para piso	28 - Material utilizado para piso
		29 - Material utilizado para piso	29 - Material utilizado para piso
		30 - Material utilizado para piso	30 - Material utilizado para piso
		31 - Material utilizado para piso	31 - Material utilizado para piso
		32 - Material utilizado para piso	32 - Material utilizado para piso
		33 - Material utilizado para piso	33 - Material utilizado para piso
		34 - Material utilizado para piso	34 - Material utilizado para piso
		35 - Material utilizado para piso	35 - Material utilizado para piso
		36 - Material utilizado para piso	36 - Material utilizado para piso
		37 - Material utilizado para piso	37 - Material utilizado para piso
		38 - Material utilizado para piso	38 - Material utilizado para piso
		39 - Material utilizado para piso	39 - Material utilizado para piso
		40 - Material utilizado para piso	40 - Material utilizado para piso
		41 - Material utilizado para piso	41 - Material utilizado para piso
		42 - Material utilizado para piso	42 - Material utilizado para piso
		43 - Material utilizado para piso	43 - Material utilizado para piso
		44 - Material utilizado para piso	44 - Material utilizado para piso
		45 - Material utilizado para piso</	

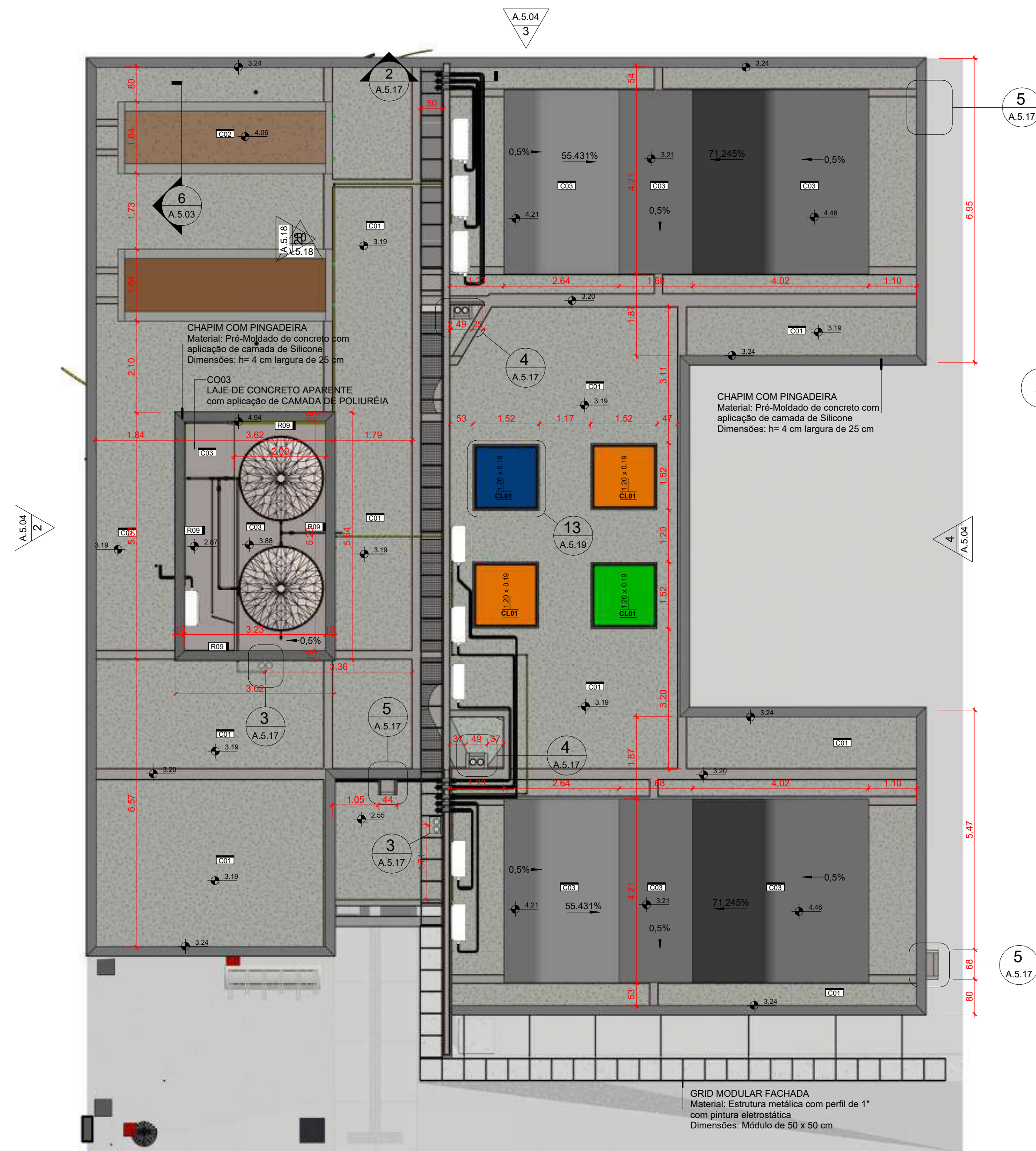

NBE00 Planta de Cobertura  
1:75

3 NBE00 Cobertura Camada de Regularização Sheds  
1:75

LEGENDA GERAL	
ANOTAÇÕES	
Cortes	Elevações
Referência	00 nº do desenho
0	na folha
A000	nº da folha
A000	nº da folha
Título de Vista	
10	Nome da vista
	Escala da vista
Indicação do início da paginação de piso	
Nível	
Planta Baixa	Corte 0,00
0,00	0,00
IDENTIFICADORES	
Ambientes	
Opção 01	Opção 02
Nome do ambiente	808 nº do ambiente
00,00m²	para corte e corte da sala
	de acordo com o
	desenho (ver planta)
Acabamentos	
L000	piso
E001	paredes
L000	teto
C000	cobertura
Portas	
Anteprojeto	
(P000)	código
Projeto Executivo	
(P000)	código
Anteprojeto	
(J000)	código
Projeto Executivo	
(J000)	código
Identificadores de elementos diversos	
(B000)	bancadas
(M000)	mobiliário
(E000)	equipamento hidrossanitário
(E000)	equipamentos especiais
(M000)	sistema de mobiliário
(L00)	luminárias
(E000)	eletrocalhas e perfisados

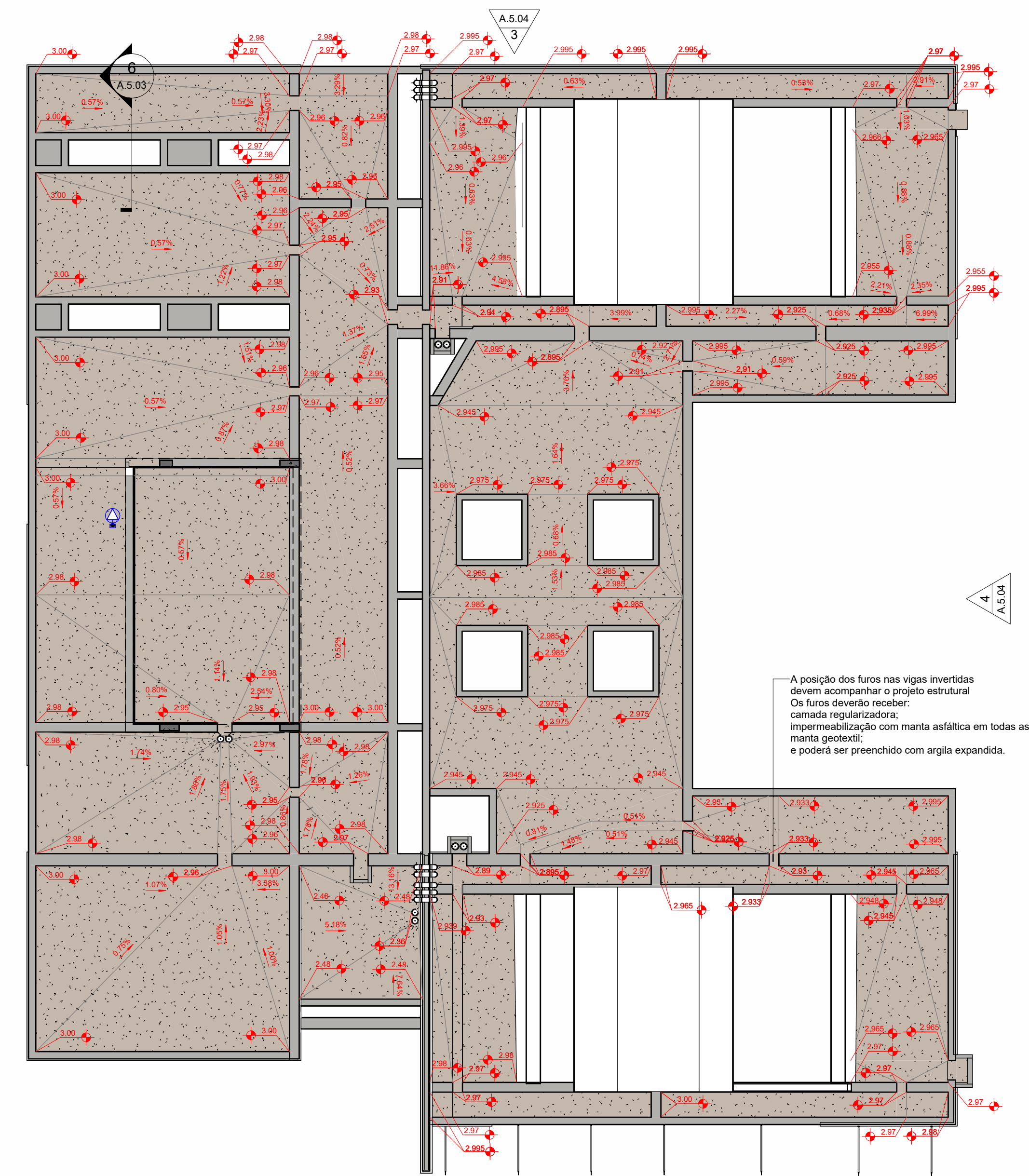

2 NBE00 Cobertura Camada de Regularização  
1:75

(NBE00) CHAPIM		
Descrição	Comprimento (m) TOTAL	
Pré-Moldado de Concreto c/ Pingadeira c/ aplicação de camada de Silicone	115,83	

CHAPIM COM PINGADEIRA  
Material: Pré-Moldado de concreto com aplicação de camada de Silicone  
Dimensões: h= 4 cm largura de 25 cm

COBERTURA VEGETAL COM GRAMA  
tipo: GRAMA BATATAIS  
altura aparente: 10 a 30cm

SUBSTRATO DE TERRA ADUBADA  
PI PLANTIO DE VEGETAÇÃO  
composição: SOLO ARENOSO + CALCÁRIO + ADUBO QUÍMICO (NPK) + ADUBO ORGÂNICO (CAMA DE FRANGO)

MANTA GEOTÊXTIL EM NÃO TECIDO AGULHADO DE FILAMENTOS CONTÍNUOS 100% POLIÉSTER

ARGILA EXPANDIDA granulometria: 3222 função: DRENAGEM E/OU ISOLAMENTO TÉRMICO

MANTA ASFÁLTICA PI IMPERMEABILIZAÇÃO composição: ASFALTO ESTRUTURADO COM NÃO TECIDO + POLÍMEROS aplicação: A QUENTE espessura: 6mm (3mm x 2 CAMADAS TRANSVERSAIS) obs: CONTEM ADITIVO QUE INIBE PERFURAÇÃO CAUSADA PELO CRESCIMENTO DE RAÍZES

ARGAMASSA PARA REGULARIZAÇÃO E/OU PROTEÇÃO MECÂNICA EM CIMENTO: AREIA MÉDIA (1:4) preparo: BETONEIRA acabamento superficial: SARRAFEADO

4 CORTE DET CO01 Cobertura Verde  
1:10

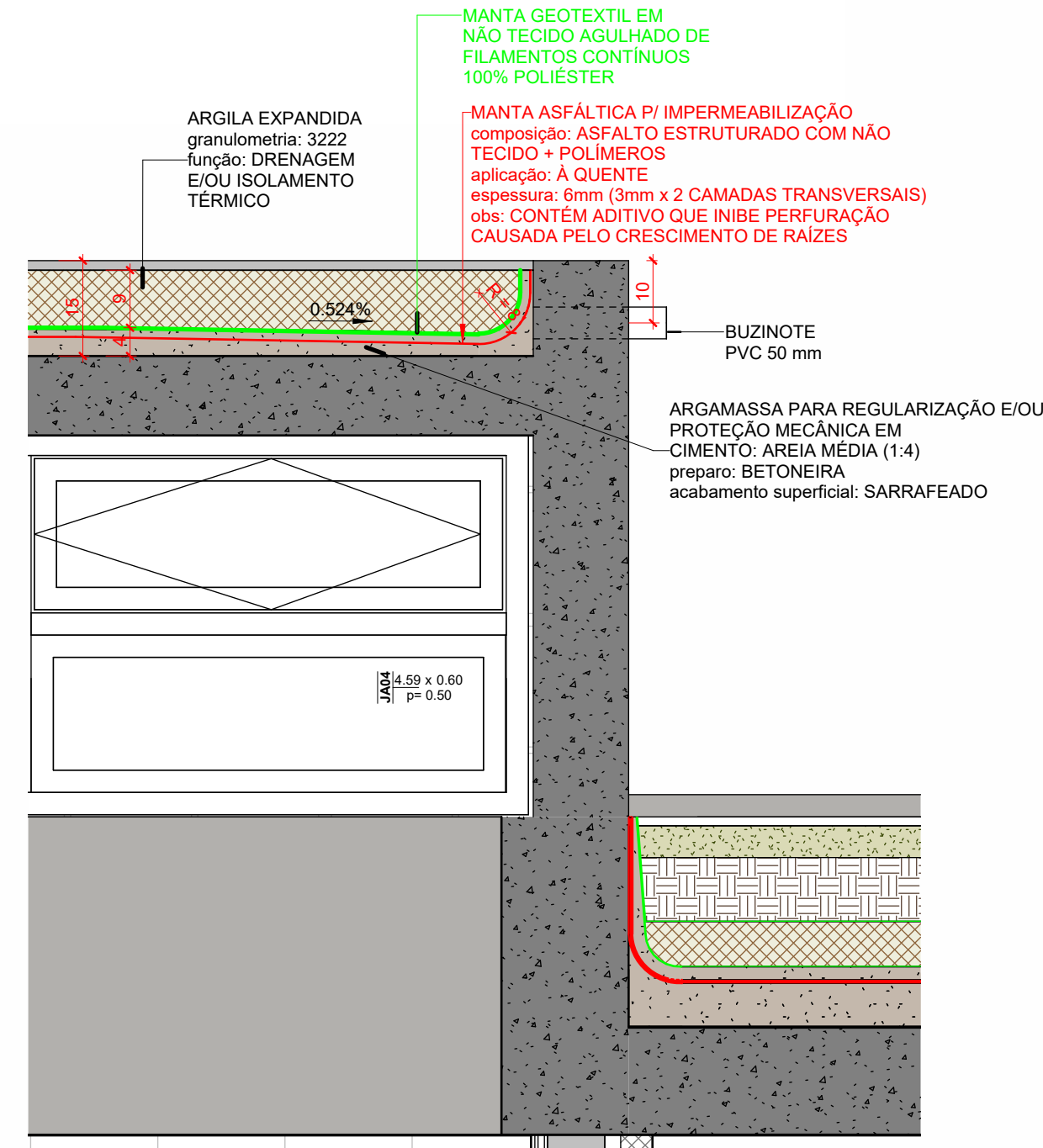

5 CORTE DET CO02 Argila Expandida  
1:10

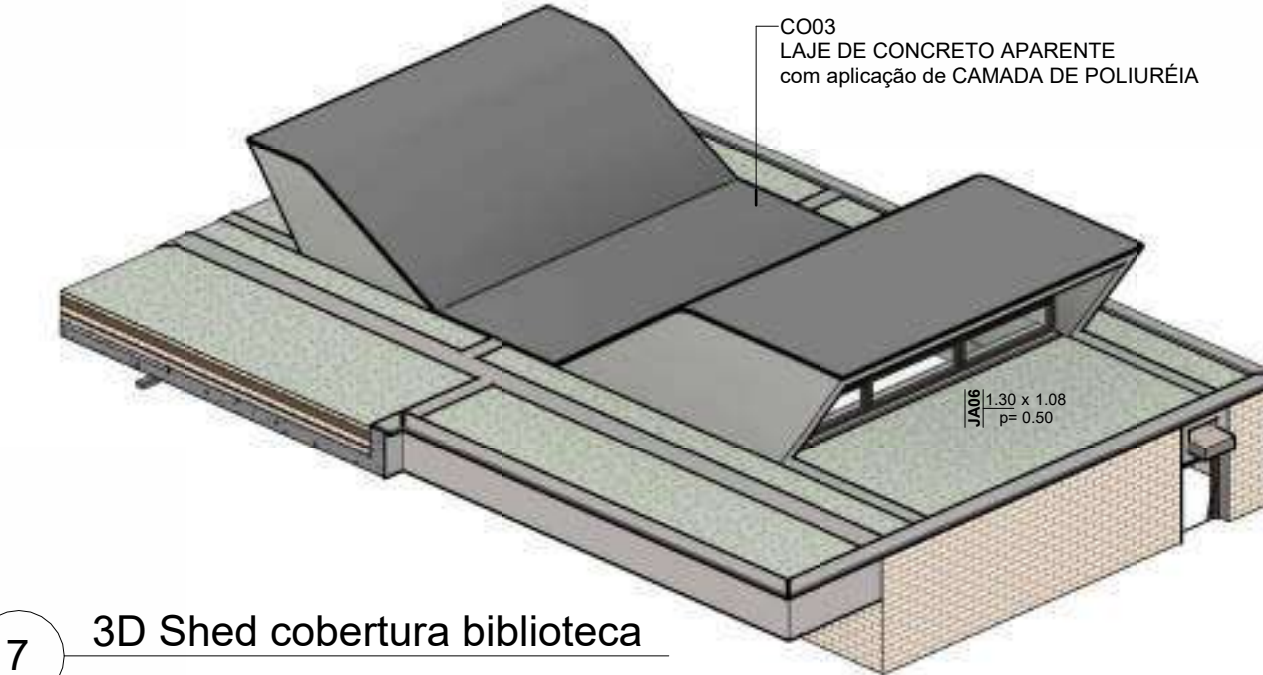

7 3D Shed cobertura biblioteca

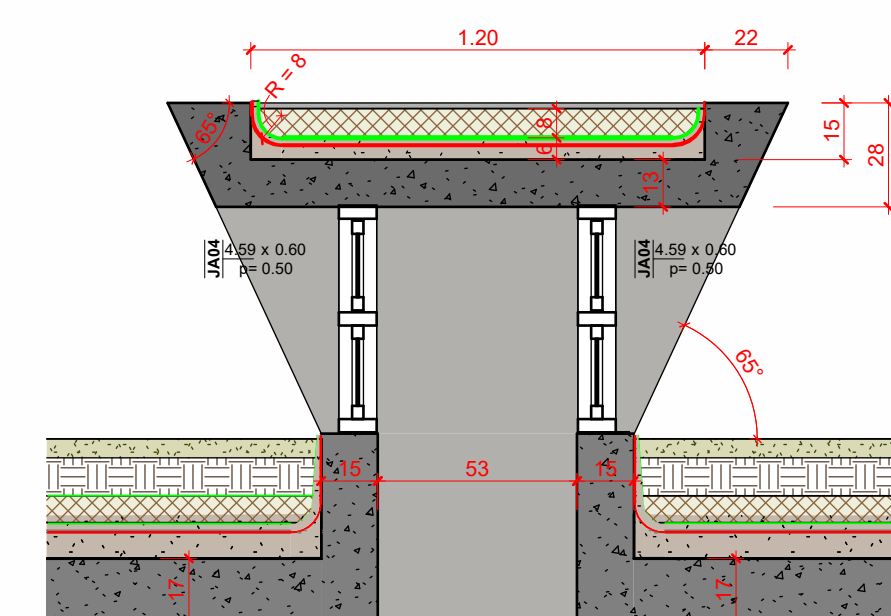

6 CORTE DET CO02 Cobertura Shed Banheiro  
1:20

(NBE00) LEGENDA ELEMENTOS DE COBERTURA		
COD.	DESCRIÇÃO	ÁREA
CO1	Teto Verde - Camada vegetal madura (Grama Batatais ou similar) sobre substrato de terra adubada separada com membrana Geotêxtil como camada térmica composta de Argila Expandida sobre Laje Impermeabilizada com Manta Asfáltica.	218,17 m²
CO2	Camada térmica de proteção a laje impermeabilizada com argila expandida (3222) sobra	11,04 m²
CO3	Concreto aparente com camada de aplicação de Poliureia.	11,29 m²

OBSERVAÇÕES DAS REVISÕES:  
R.00 Primeira Versão  
R.01 Revisões - Nota Técnica N° 5/2024  
R.01.1 Correção NBR 9050

CEU DA CULTURA PROGRAMA TERRITÓRIOS DA CULTURA

MINISTÉRIO DA CULTURA

TÍTULO DO PROJETO: CEU DA CULTURA - NÚCLEO BÁSICO EDIFICADO

COD. MÓDULO: NBE00

PROPRIETÁRIO: MINISTÉRIO DA CULTURA - SEEC - Subsecretaria de Espaços e Equipamentos Culturais

ENDEREÇO: Esplanada dos Ministérios Bloco B - Zona Cívico-Administrativa, Brasília - DF - Ministério da Cultura - CEP: 70068-900

CNPJ: 01.264.142/0001-29

AUTORIA DO PROJETO: Arq. Celio Melis Jr (CAU A29553-1) Arq. Ricardo Theodoro de Almeida Soares (CAU A296332-9)

DISCIPLINA: Arquitetura (A) ARQ

REGISTRO PROFISSIONAL: Executivo (5)

TÍTULO DA PRANCHA: PLANTA DE COBERTURA

REVISÃO: R.01.1

ESCALA: INDICADA

UNIDADES: Metros

FOLHA: A1

DATA EMISSÃO: 23/01/2025

91459

DIREITOS AUTORAIS RESERVADOS CONFORME LEGISLAÇÃO NACIONAL E INTERNACIONAL

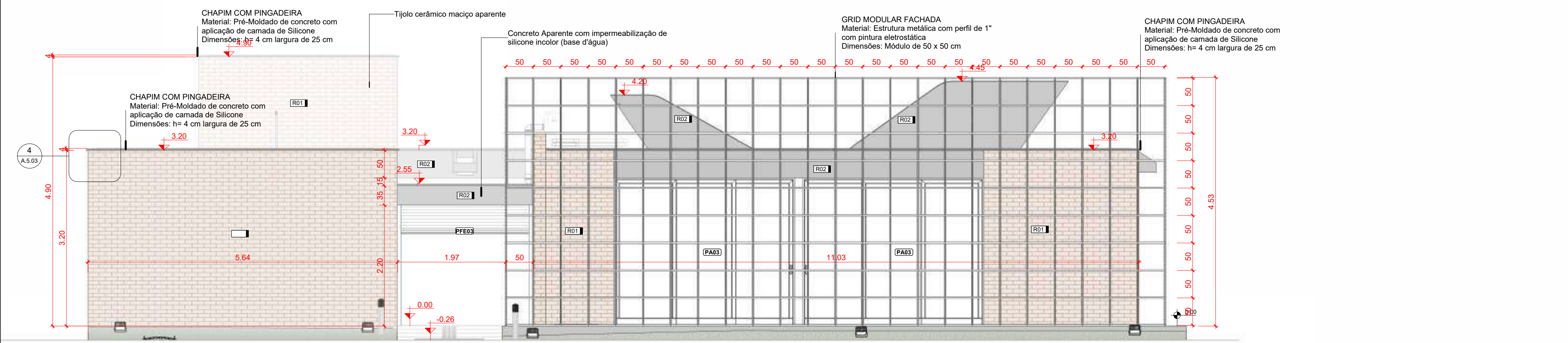

1 FACHADA 01  
1:50

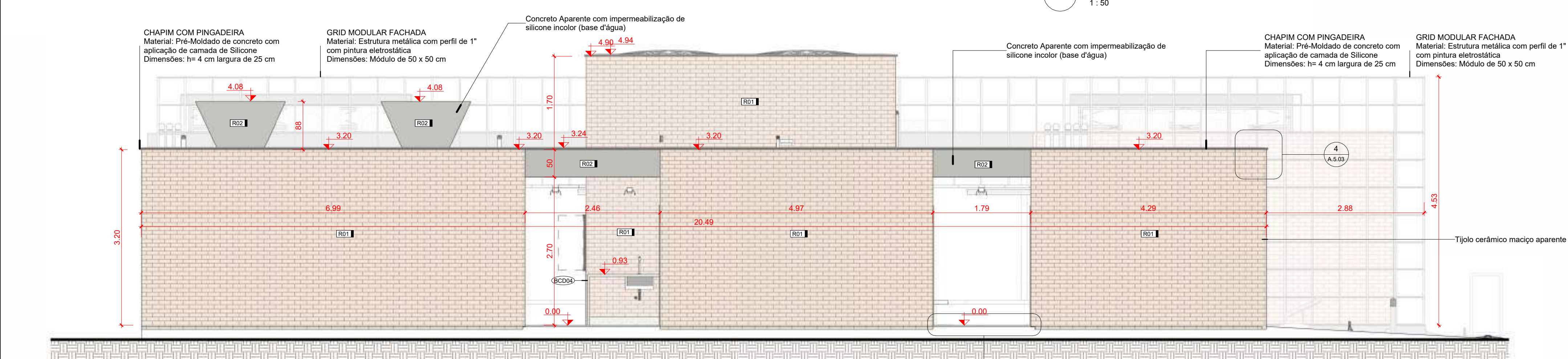

2 FACHADA 02  
1:50

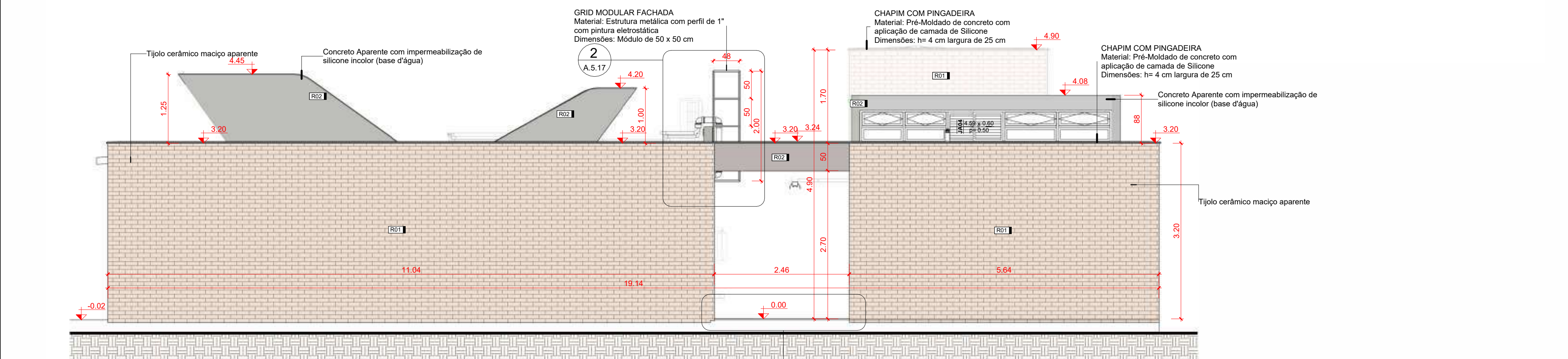

3 FACHADA 03  
1:50

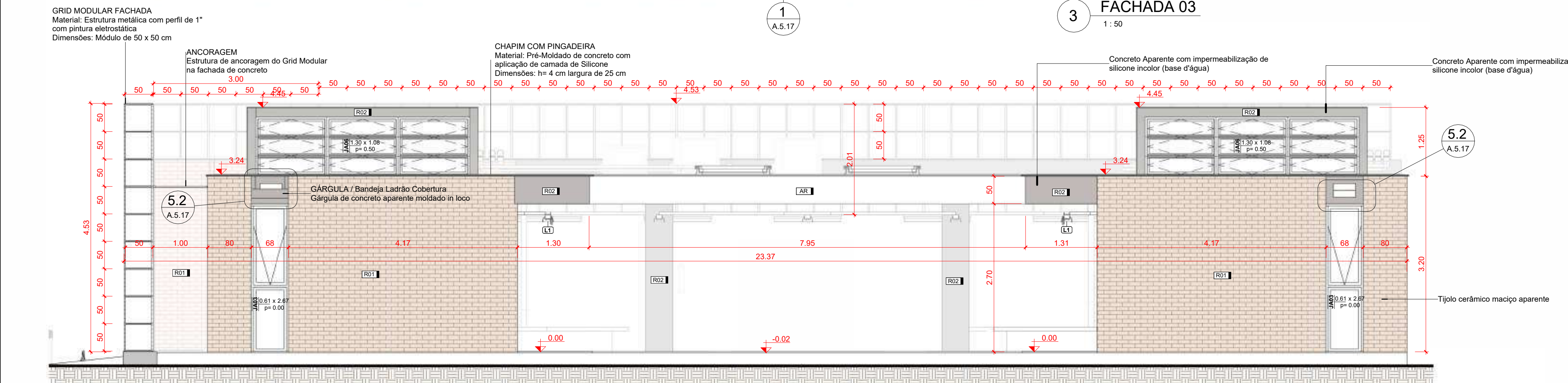

4 FACHADA 04  
1:50

(NBE00) LEGENDA REVESTIMENTOS		
COD.	DESCRIÇÃO	ÁREA
R01	Parede de Tijolo Maciço (12 peças) com impermeabilização de silicone incolor (base d'água)	366,49 m²
R02	Concreto aparente com impermeabilização de silicone incolor (base d'água)	37,35 m²
R03	Pintura acrílica branco neutro sobre massa corrida aplicada em reboco	232,95 m²
R04	Revestimento - Tinta epóxi bicomponente aplicada em piso - aplicação: rolo de 18, trincha ou pistola - acabamento: mate - textura: lisa - cor: Verde	0,44 m²
R05	Revestimento - Tinta epóxi bicomponente aplicada em piso - aplicação: rolo de 18, trincha ou pistola - acabamento: mate - textura: lisa - cor: Azul	0,27 m²
R06	Revestimento - Tinta epóxi bicomponente aplicada em piso - aplicação: rolo de 18, trincha ou pistola - acabamento: mate - textura: lisa - cor: Amarelo	2,84 m²
R07	Revestimento cerâmico - tipo: AZULEJO - dimensões: 20x20cm - cor: BRANCO - acabamento: ESMALTADO - espessura: 7mm - junta: 2mm	166,97 m²
R08	Granito Branco Siena (polido) = 2 cm	2,68 m²
R09	Reboco com aplicação de silicone à base d'água	27,66 m²

(NBE00) LEGENDA DE PORTAS					
COD.	DESCRIÇÃO	TIPO	QTDE	ÁREA TOTAL	AMBIENTE
ALUMÍNIO					
PA01	Porta de Alumínio - 02 folhas - correr com todas folhas deslizantes	2,70m x 2,70m	1	7,29 m²	Biblioteca
PA02	Porta de Alumínio - 04 folhas - correr com todas folhas deslizantes	4,00m x 7,0m	1	10,80 m²	Biblioteca
PA03	Porta de Alumínio - 03 folhas - correr com todas folhas deslizantes	3,30m x 2,70m	3	26,73 m²	Incubadora, Multiuso
PA04	Porta de Alumínio - 02 folhas - correr com todas folhas deslizantes	2,30m x 2,70m	1	6,21 m²	Multiuso
FERRO					
PFE01	Porta em chapa de aço nº 24 - enrolar - operação manual	2,30 x 2,50m	1	5,83 m²	Acesso
PFE02	Porta em chapa de aço nº 24 - enrolar - operação manual	1,30 x 1,10m (peitoril=1,00m)	1	1,43 m²	Secretaria
PFE03	Porta em chapa de aço nº 24 - enrolar - operação manual	2,30 x 2,20m	1	5,13 m²	Hall de Acesso
PFE04	Porta em chapa de aço nº 24 - enrolar - operação manual	2,80 x 1,50m (peitoril=1,20m)	1	3,50 m²	Carteira
MADEIRA					
PM01	Porta de madeira - 01 folha - giro - para divisória sanitária	0,55 x 2,00m	6	6,60 m²	Banheiro Feminino, Banheiro Masculino
PM03	Porta de madeira - 01 folha - giro - alisar p/ revestimento	0,90x2,10m (alisar 5cm)	5	9,45 m²	Banheiro Feminino, Banheiro Masculino, Carteira, Estádio, Secretaria
PM04	Porta de madeira - 01 folha - giro - alisar p/ revestimento - PCD (NBR 9050) com barra horizontal e proteção inferior (NBR 9050)	0,90x2,10m com barra e proteção inferior (NBR 9050)	3	5,67 m²	Banheiro PCD F, Banheiro PCD M, Vestiário

(NBE00) LEGENDA DE JANELAS						
COD.	DESCRIÇÃO	DIMENSÕES (LxA)	QTDE	ÁREA TOTAL	AMBIENTE	NÍVEL PEITORIL (m)
JA01	Janela de alumínio - fixa - 01 folha	2,73 x 2,25m	1	6,15 m²	Biblioteca	0,45
JA02	Janela de alumínio - correr - 02 folhas (0FxD2M) Tipo 01	2,00 x 0,50m	1	1,00 m²	Vestiário	2,20
JA03	Janela de alumínio - maxilar com bandeira inferior fixa - (0FxD2M)	0,675 x 2,70m	2	3,65 m²	Biblioteca, Multiuso	-0,03
JA04	Janela de alumínio - basculante - 02 folhas (0FxD2M)	4,60 x 0,60m	4	11,04 m²	Banheiro Feminino, PCD F, Banheiro Masculino, PCD M	3,20
JA05	Janela de alumínio - basculante - 02 folhas (0FxD3M)	3,90 x 0,90m	2	7,02 m²	Biblioteca, Incubadora	3,20
JA06	Janela de alumínio - basculante - 03 folhas (0FxD3M)	3,90 x 1,15m	2	8,97 m²	Biblioteca, Multiuso	3,20

**LEGENDA GERAL**

**ANOTAÇÕES**

**Cortes**

**Elevações**

**Identificadores**

**Identificadores de ambientes**

**Identificadores de acabamentos**

**Identificadores de portas**

**Identificadores de janelas**

**Identificadores de elementos diversos**

OBSERVAÇÕES DAS REVISÕES:

R.00 Primeira Versão

R.01 Revisões - Nota Técnica Nº 5/2024

R.01.1 Correção NBR 9050

PROGRAMA

**CEU DA CULTURA**

TERRITÓRIOS DA CULTURA

MINISTÉRIO DA CULTURA

GOVERNO FEDERAL

BRASIL

UNIAO E RECONSTRUÇÃO

TÍTULO DO PROJETO

**CEU DA CULTURA - NÚCLEO BÁSICO EDIFICADO**

COD. MÓDULO:

**NBE00**

PROPRIETÁRIO

**MINISTÉRIO DA CULTURA - SEEC - Subsecretaria de Espaços e Equipamentos Culturais**

ENDEREÇO

Espanlada dos Ministérios Bloco B - Zona Cívico-Administrativa, Brasília - DF - Ministério da Cultura - CEP: 70068-900

CNPJ:

**01.264.142/0001-29**

AUTORIA DO PROJETO

**Arq. Celio Melis Jr**

REGISTRO PROFISSIONAL:

**(CAU A29553-1)**

**Arq. Ricardo Theodor de Almeida Soares**

(CAU A296332-9)

DISCIPLINA:

**Arquitetura (A)**

SIGLA:

**ARQ**

ETAPA DE PROJETO:

**Executivo (5)**

TÍTULO DA PRANCHA

**FACHADAS 01, 02, 03 e 04**

REVISÃO:

**R.01.1**

PRANCHA Nº:

**A.5.04**

ESCALA

**1/50**

UNIDADES

**Metros**

FOLHA

**A1**

DATA EMISSÃO

**23/01/2025**

DIREITOS AUTORAIS RESERVADOS CONFORME LEGISLAÇÃO NACIONAL E INTERNACIONAL

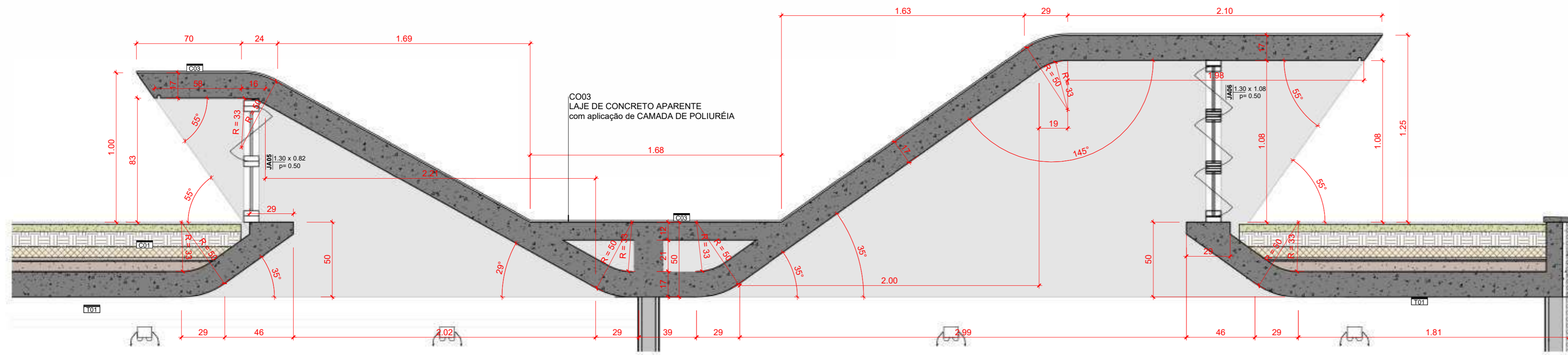

4 CORTE DET Sheds  
1:20

(NBE00) LEGENDA DE JANELAS

COD.	DESCRIÇÃO	DIMENSÕES (LxA)	QTDE	ÁREA TOTAL	AMBIENTE	NÍVEL	FEITORIAL (m)
J401	Janela de alumínio - Box - 01 folha	2,73 x 2,25m	1	6,15 m²	Biblioteca	0,45	
J402	Janela de alumínio - correr - 02 folhas (OPFVCM) Tipo 01	2,00 x 0,50m	1	1,00 m²	Vestibulo	2,20	
J403	Janela de alumínio - maximizar com bandeira inferior fixa - 01 folha	0,875 x 2,70m	2	3,65 m²	Biblioteca, Multiuso	-0,03	
J404	Janela de alumínio - basculante - 02 folhas (OPVCM)	4,60 x 0,60m	4	11,04 m²	Banheiro Feminino, PCD F, Banheiro Masculino, PCD M	3,20	
J405	Janela de alumínio - basculante - 03 folhas (OPFVCM)	3,90 x 0,90m	2	7,02 m²	Biblioteca, Incubadora	3,20	
J406	Janela de alumínio - basculante - 03 folhas (OPFVCM)	3,90 x 1,15m	2	8,97 m²	Biblioteca, Multiuso	3,20	

(NBE00) LEGENDA DE PORTAS

COD.	DESCRIÇÃO	TIPO	QTDE	ÁREA TOTAL	AMBIENTE
ALUMÍNIO					
PA01	Porta de Alumínio - 02 folhas - correr com todas folhas deslizantes	2,70m x 2,70m	1	7,29 m²	Biblioteca
PA02	Porta de Alumínio - 04 folhas - correr com todas folhas deslizantes	4,00m x 2,70m	1	10,80 m²	Biblioteca
PA03	Porta de Alumínio - 03 folhas - correr com todas folhas deslizantes	3,30m x 2,70m	3	26,73 m²	Incubadora, Multiuso
PA04	Porta de Alumínio - 02 folhas - correr com todas folhas deslizantes	2,35m x 2,70m	1	6,21 m²	Multiuso
FERRO					
PF01	Porta em chapa de aço nº 24 - enrolar - operação manual	2,30 x 2,50m	1	5,83 m²	Acesso
PF02	Porta em chapa de aço nº 24 - enrolar - operação manual	1,30 x 1,10m (perforar 1,00m)	1	1,43 m²	Secretaria
PF03	Porta em chapa de aço nº 24 - enrolar - operação manual	2,30 x 2,20m	1	5,13 m²	Hall de Acesso
PF04	Porta em chapa de aço nº 24 - enrolar - operação manual	2,80 x 1,50m (perforar 1,20m)	1	3,50 m²	Centro
MADEIRA					
PM01	Porta de madeira - 01 folha - giro - para divisória sanitária	0,55 x 2,00m	6	6,60 m²	Banheiro Feminino, Banheiro Masculino
PM02	Porta de madeira - 01 folha - giro - alisar p/ revestimento	0,90x2,10m (alisar 5cm)	5	9,45 m²	Banheiro Feminino, Banheiro Masculino, Centro, Estádio, Secretaria
PM03	Porta de madeira - 01 folha - giro - alisar p/ revestimento	0,90x2,10m (alisar 5cm)	3	5,67 m²	Banheiro PCD F, Banheiro PCD M, Vestiário

(NBE00) LEGENDA DE MARCENARIA - COMPENSADO NAVAL

COD.	DESCRIÇÃO	QTDE
MC01	Marcenaria em compensado naval comp. 10,6 m x prof. 1,4 x alt. 2,2	1
MC02	Marcenaria em compensado naval comp. 8,08 m x prof. 2,1 m x alt. 1,07	1
MC03	Marcenaria em compensado naval comp. 3,88 m x prof. 0,70 m x alt. 2,20 m	1
MC04	Marcenaria em compensado naval comp. 6,30 m x prof. 0,52 m	1
MC05	Marcenaria em compensado naval comp. 1,25 m x prof. 0,40 m x alt. 2,20 m	1
MC06	Marcenaria em compensado naval comp. 1,23 m x prof. 0,70 m x alt. 2,20 m	4

(NBE00) LEGENDA DE MARCENARIA - MDF

COD.	DESCRIÇÃO	QTDE
MC07	Marcenaria em Chapa em MDF - comp. 5,23 m (arrabio alto) - prof. 40 cm h=45 cm; embudo da bancada - prof. 59 cm h=73,5 cm	1
MC08	Marcenaria em MDF - comp. 1,26 m, prof. 59 cm h=73,5 cm	1

(NBE00) LEGENDA EQUIPAMENTOS

COD.	DESCRIÇÃO	QTD.
EQ01	Desktop Ultraminiado Tipo II - Padlock + 1 Monitor 23" W	9
EQ02	Desktop configuração Gamer + 2 Monitores 27" + Software de Edição de Audio e Video	1
EQ03	Notebook Tipo II - Padlock	1
EQ04	Impressora Multifuncional A4	1
EQ05	Camera Blackmagic Design Pocket Cinema Camera 4K ou 6K, ou similar	1
EQ06	Roto de tela branca verde para estúdio e fracionamento de luz	1
EQ07	Ki Audio Est. Grav. - 1 Mesa de som de 8 canais + 4 Headphone Extra auricular + 1 Microfone sem fio Duplo + 1 Gravador	1
EQ08	Ki Projeção - 01 Projetor 3500 Lumens + 01 Notebook Avançado + 01 Tela de projeção Techlumens ou similar, com bolsa de proteção 2 x 2 m + 01 suporte para projetor + monitor + Kit com 4 Canais de som ambiente	1
EQ09	Kit Apresentação Musical - 01 Mesa de Som de 08 Canais + 01 Amplificador de Potência Dálmir PA 1800 + 01 Mesa de Som de 8 canais + 02 Microfones com fio + 01 Microfone sem fio + 01 Pedestal Grátis com Cabelo Profissional +	1
EQ10	Bateria Dupla para Aule de Dança 4,5 metros	1
EQ11	Caldeira Elétrica	20
EQ12	Fogão elétrico de Indução 4 bocas	1
EQ13	Refrigerador Tipo geladeira, com duas portas(Duplex), frost free, 450 L	1
EQ14	Microondas Linha Branca 30 L	1
EQ15	Forno Elétrico de Embudo 44L	1
EQ16	Caldeira com Jato Térmico	1
EQ17	Batedouro Industrial 25 L	1
EQ18	Wali modular para parede - Consiste de 1 1/4" plate glass in a sturdy corrosion resistant frame with water proof back. For educational and therapy programs.	3
EQ19	Especilho Inclinável PCD Ajustável com Barra de Apoio Vertical	1
LUX01	Luzera de Dupla Abertura 10L Pcd	6

(NBE00) LEGENDA AMBIENTES

Nº	SEC. / RECEP.	NOME	ÁREA
01		ACEFVIO TÉCNICO	9,98 m²
02		CANTINA	13,18 m²
03		ESTÚDIO	6,53 m²
04		VESTIBULO SERV.	4,82 m²
05		BANHEIRO MASCULINO	11,97 m²
06		WC PCD F	3,05 m²
07		BANHEIRO FEMININO	11,94 m²
08		WC PCD F	3,02 m²
09		BIBLIOTECA	56,11 m²
10		INCUBADORA CULTURAL	31,17 m²
11		SALA MULTIFUNSO	26,08 m²
12		SALA MULTIFUNSO	31,17 m²
13		PÁTIO COBERTO	69,03 m²
14		DM - ÁREA TÉCNICA	9,68 m²
15		CANTINA DE LECTURA	7,21 m²
16		CIRCULAÇÃO 01	16,66 m²
17		CIRCULAÇÃO 02	10,30 m²
18		HALL DE ACESSO	6,32 m²
			327,04 m²

(NBE00) LEGENDA ELEMENTOS DE COBERTURA

COD.	DESCRIÇÃO	ÁREA
C01	Teto Verde - Camada vegetal rasteira (Gramma Batatas ou similar) sobre substrato de terra adubada separada com membrana Geotêxtil como camada térmica composta de Argila Expandida sobre Laje Impermeabilizada com Manta Adesiva.	218,17 m²
C02	Camada térmica de proteção a laje impermeabilizada com argila expandida (222) sobre	11,04 m²
C03	Concreto Apareado com camada de aplicação de Políuretano.	11,29 m²

(NBE00) LEGENDA REVESTIMENTOS

COD.	DESCRIÇÃO	ÁREA
R01	Paredes de Tipo Massa (1/2 peça) com impermeabilização de silicone isolante (base d'agua)	369,49 m²
R02	Concreto Apareado com impermeabilização de silicone isolante (base d'agua)	37,35 m²
R03	Pintura epóxi branco novo sobre massa corrida aplicada em reboco	232,09 m²
R04	Revestimento - Tinta epóxi bicolor aplicada em piso aplicação: rolo de 1L, trincha ou pistola - acabamento: mate - textura: lisa - cor: Verde	0,44 m²
R05	Revestimento - Tinta epóxi bicolor aplicada em piso aplicação: rolo de 1L, trincha ou pistola - acabamento: mate - textura: lisa - cor: Azul	0,27 m²
R06	Revestimento - Tinta epóxi bicolor aplicada em piso aplicação: rolo de 1L, trincha ou pistola - acabamento: mate - textura: lisa - cor: Amarelo	2,84 m²
R07	Revestimento cerâmico - tipo AZULEJO - dimensões: 20x20cm - cor: BRANCO - acabamento: ESMALTADO - espessura: 7mm - junta: 2mm	169,97 m²
R08	Grão Branco Sierca (grão) n°2	2,86 m²
R09	Reboco com aplicação de silicone a base d'agua	27,69 m²

(NBE00) LEGENDA PISOS EDIFICAÇÃO

COD.	DESCRIÇÃO	ÁREA
P01	Granilite moldada in loco - cor: cinza - granilha nº 0 (cinza + branco) - pedras - juntas de dilatação em perfil plástico 7x3mm - aplicada sobre contrapiso	264,35 m²
P02	Puravisor Blindado (6 mm) - borda: Rostilhada - acabamento: Anti-derapante - largura da junta: Sada - cor: Cinza Claro	60,76 m²
P03	Tinta epóxi bicolor aplicada em piso aplicação: rolo de 1L, trincha ou pistola - acabamento: mate - textura: lisa - cor: Azul	0,24 m²
P04	Tinta epóxi bicolor aplicada em piso aplicação: rolo de 1L, trincha ou pistola - acabamento: mate - textura: lisa - cor: Verde	0,62 m²
P05	Tinta epóxi bicolor aplicada em piso aplicação: rolo de 1L, trincha ou pistola - acabamento: mate - textura: lisa - cor: Vermelho	0,47 m²
P06	Tinta epóxi bicolor aplicada em piso aplicação: rolo de 1L, trincha ou pistola - acabamento: mate - textura: lisa - cor: Amarelo	4,16 m²
P07	Solera h=15 cm - enchimento de alvenaria assentada com argamassa de cimento areia (1:4) sarrafeada	4,82 m²
P08	Solera em Granito (Branco Sierca)	1,26 m²
P09	Cobertura vegetal com grama do tipo Batatas com substrato de terra adubada	3,53 m²
P10	Granilite moldada in loco - cor: cinza - granilha nº 0 (cinza + branco) - borda (tipo fufufuf) - juntas em perfil plástico 7x3mm - aplicada sobre contrapiso	9,98 m²
P13	Greixa em concreto revestido com granito moldada in loco - cor: cinza - granilha nº 0 (cinza + branca) - polida	6,01 m²

(NBE00) LEGENDA PISOS URBANIZAÇÃO

COD.	DESCRIÇÃO	ÁREA TOTAL
P09	Cobertura vegetal com grama do tipo Batatas com substrato de terra adubada	118,04 m²
P10	Granilite moldada in loco - cor: cinza - granilha nº 0 (cinza + branco) - borda (tipo fufufuf) - juntas em perfil plástico 7x3mm - aplicada sobre contrapiso	9,98 m²

(NBE00) LEGENDA PISOS TATEIS

COD.	DESCRIÇÃO	QTDE
P11	Piso lãti direcional (NBR 9550-2020) em placas 25x25cm - PVC verde	24
P12	Piso lãti de alerta (NBR 9550-2020) em placas 25x25cm - PVC verde	91

(NBE00) LEGENDA DE FORRO

COD.	DESCRIÇÃO	ÁREA
F01	Concreto apareado (fundo de laje) c/ aplicação de camada de silicone a base de água	261,30 m²

(NBE00) LEGENDA DE LUMINARIAS

COD.	DESCRIÇÃO	QTD.
L1	Luminária tipo Calha para instalação em eletrocalha, material: alumínio; acabamento: Pintura Eletrostática Branca; tipo de lâmpada: LED Tubular 48W Base T8 e/ou T12 (2X) com suporte para Eletrocalha	61
L2	Luminária Spot para lâmpada PAR com suporte para eletrocalha	11
L3	Luminária tipo Calha para instalação de coberto; material: alumínio; acabamento: Pintura Eletrostática Branca; tipo de lâmpada: LED Tubular 48W Base T8 e/ou T12 (2X) com suporte para fixação em furo na laje	1
L4	Balizador de Jardim LED 50W 300K preto IP65	7
L5	Posta Balizador de jardim 50 cm - LED 12W	2

(NBE00) LEGENDA DE TRILHOS ELÉTRICOS

COD.	DESCRIÇÃO	METROS LINEARES
EC01	Trilho tipo Eletrocalha para alimentação Elétrica, Modelo perfurado sem tampa; Dimensões 100 x 50 mm; Acabamento em Chapa #20 (0,95 mm) Galvanizada ou Alumínio	97,32
EC02	Trilho tipo Perfurado para alimentação Elétrica, Modelo perfurado sem tampa; Dimensões: 38x30mm; acabamento: Chapa #20 (0,95mm) Galvanizada ou Alumínio	38,11

(NBE00) LEGENDA DE CONECTORES DE TRILHOS ELÉTRICOS

COD.	DESCRIÇÃO	QTD.
EC03	Conector 1 para Eletrocalha 100 mm x 50 mm	14
EC04	Conector Dobra para Eletrocalha 100 mm x 50 mm	4
EC05	Conector Dobra para Perfurado 38 x 38 mm	4
EC06	Conector 1 para Perfurado 38 x 38 mm	3

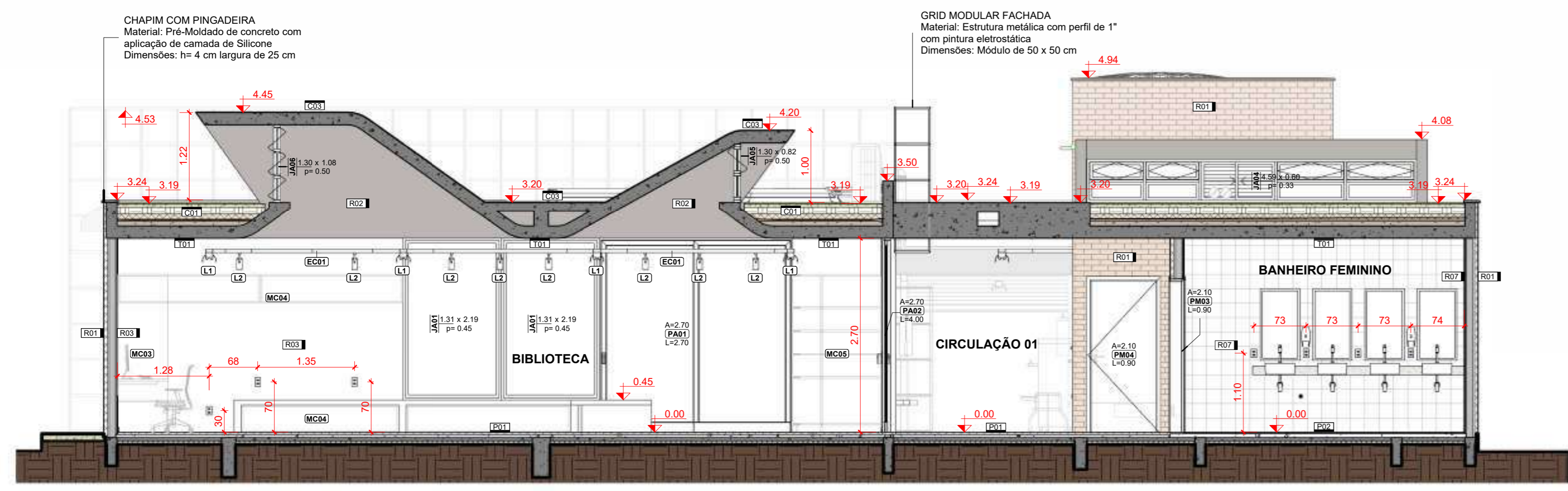

2 CORTE transversal B  
1:50

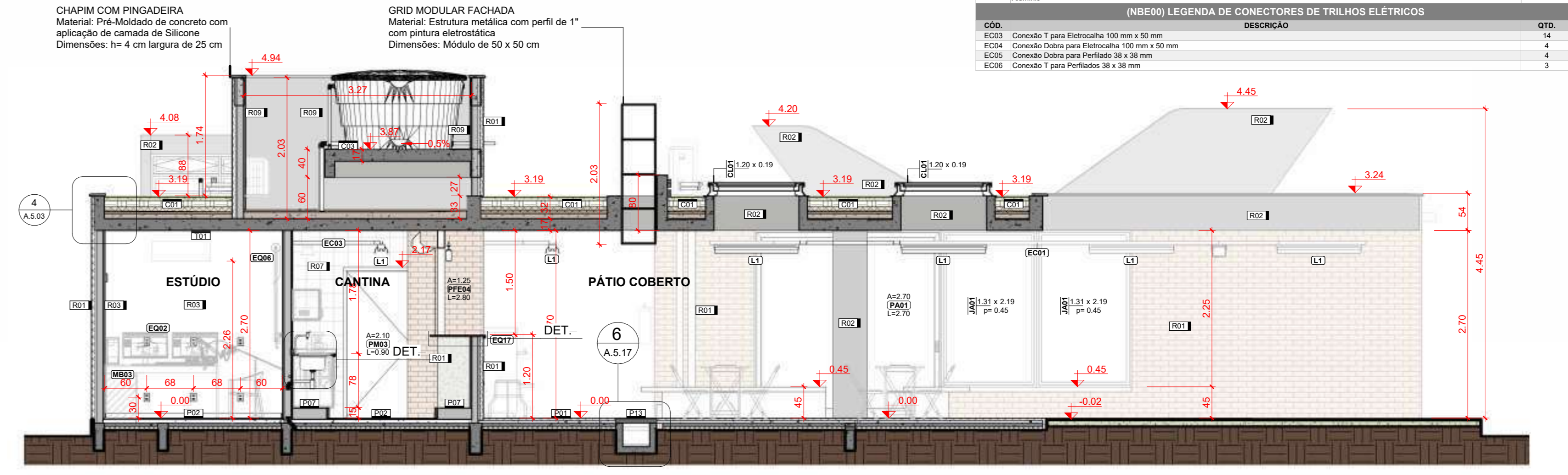

3 CORTE transversal C  
1:50

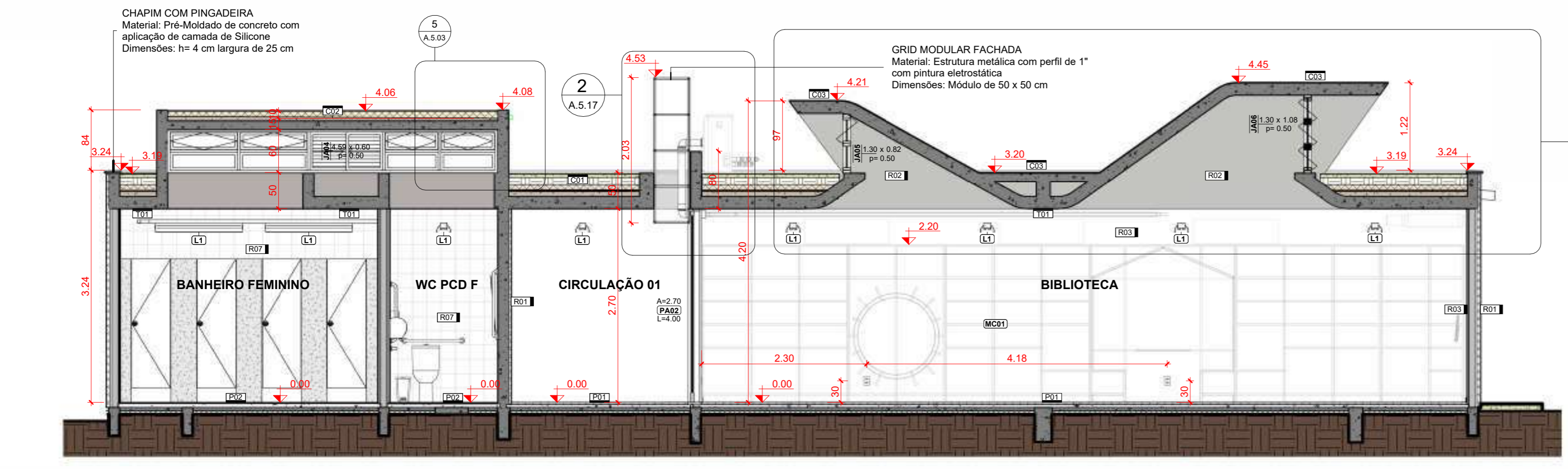

1 CORTE transversal A  
1:50

LEGENDA GERAL

ANOTAÇÕES	Elevações	IDENTIFICADORES
Referência m do desenho na folha	00 - m do desenho na folha	0000 - piso
A000 - m do desenho na folha	A000 - m do desenho na folha	0001 - parede
		0002 - cobertura
		0003 - teto
		0004 - acabamento
		0005 - portas
		0006 - janelas
		0007 - mobiliário
		0008 - equipamentos especiais
		0009 - sistemas de mobiliário
		0010 - equipamentos hidrossanitários
		0011 - luminárias

OBSERVAÇÕES DAS REVISÕES:  
R.00 Primeira Versão  
R.01 Revisões - Nota Técnica No 5/2024  
R.01.1 Correção NBR 9050

PROGRAMA TERRITÓRIOS DA CULTURA

CEU DA CULTURA - NÚCLEO BÁSICO EDIFICADO

MINISTÉRIO DA CULTURA

GOVERNO FEDERAL

UNIAO E RECONSTRUÇÃO

TÍTULO DO PROJETO: CEU DA CULTURA - NÚCLEO BÁSICO EDIFICADO

COD. MÓDULO: NBE00

PROPRIETÁRIO: MINISTÉRIO DA CULTURA - SEEC - Subsecretaria de Espaços e Equipamentos Culturais

ENDEREÇO: Esplanada dos Ministérios Bloco B - Zona Cívico-Administrativa, Brasília - DF - Ministério da Cultura - CEP: 70068-900

CNPJ: 01.264.142/0001-29

AUTORIA DO PROJETO: Arq. Celio Melis Jr

REGISTRO PROFISSIONAL: (CAU A29553-1)

Arq. Ricardo Theodoro de Almeida Soares

(CAU A296332-9)

DISCIPLINA: Arquitetura (A)

SIGLA: ARQ

ETAPA DE PROJETO: Executivo (5)

TÍTULO DA PRANCHA: CORTES A, B e C

REVISÃO: R.01.1

PRANCHA Nº: A.5.05

ESCALA: 1/50

UNIDADES: Metros

FOLHA: A1+

DATA EMISSÃO: 23/01/2025

DIREITOS AUTORAIS RESERVADOS CONFORME LEGISLAÇÃO NACIONAL E INTERNACIONAL

CHAPIM COM PINGADEIRA  
Material: Pré-Moldado de concreto com aplicação de camada de Silicone  
Dimensões: h= 4 cm largura de 25 cm

GRID MODULAR FACHADA  
Material: Estrutura metálica com perfil de 1" com pintura eletrostática  
Dimensões: Módulo de 50 x 50 cm

Tubulação "Snorkel" para passagem dos dutos de ar-condicionado

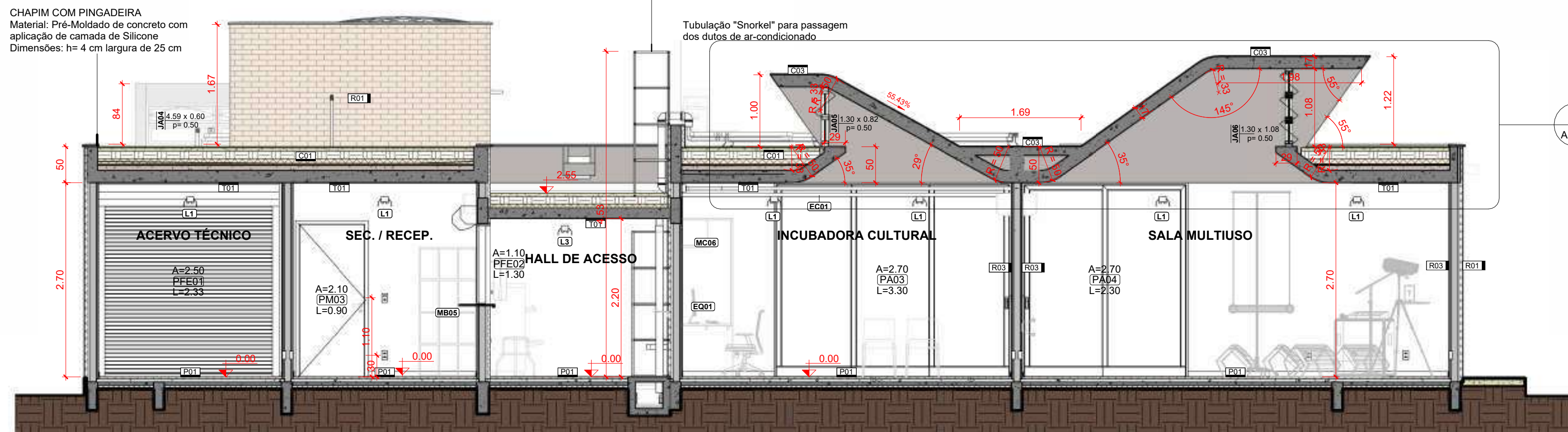

1 CORTE transversal D  
1 : 50

(NBE00) LEGENDA DE PORTAS						
COD.	DESCRIÇÃO	TIPO	QTDE	ÁREA TOTAL	AMBIENTE	
ALUMÍNIO						
PA01	Porta de Alumínio - 02 folhas - correr com todas folhas deslizantes	2.70m x 2.70m	1	7.29 m²	Biblioteca	
PA02	Porta de Alumínio - 03 folhas - correr com todas folhas deslizantes	4.00m x 2.70m	1	10.80 m²	Biblioteca	
PA03	Porta de Alumínio - 03 folhas - correr com todas folhas deslizantes	3.30m x 2.70m	3	26.73 m²	Incubadora, Multiuso	
PA04	Porta de Alumínio - 02 folhas - correr com todas folhas deslizantes	2.30m x 2.70m	1	6.21 m²	Multiuso	
FERRO						
FE01	Porta em chapa de aço nº 24 - enrolar - operação manual	2.30 x 2.50m	1	5.83 m²	Acesso	
FE02	Porta em chapa de aço nº 24 - enrolar - operação manual	1.30 x 1.10m (peleto=1.00m)	1	1.43 m²	Secretaria	
FE03	Porta em chapa de aço nº 24 - enrolar - operação manual	2.30 x 2.20m	1	5.13 m²	Hall de Acesso	
FE04	Porta em chapa de aço nº 24 - enrolar - operação manual	2.80 x 1.50m (peleto=1.20m)	1	3.50 m²	Cantina	
MADEIRA						
PM01	Porta de madeira - 01 folha - giro - para divórcio sanitária	0.55 x 2.00m	6	6.60 m²	Banheiro Feminino, Banheiro Masculino	
PM03	Porta de madeira - 01 folha - girar - alisar p/ revestimento	0.90x2.10m (alisar 50cm)	5	9.45 m²	Banheiro Feminino, Banheiro Masculino, Cantina, Estúdio, Secretaria	
PM04	Porta de madeira - 01 folha - girar - alisar p/ revestimento - PCD (NBR 9050) com barra horizontal e proteção inferior de inox	0.90x2.10m com barra e proteção inferior (NBR 9050)	3	5.67 m²	Banheiro PCD F, Banheiro PCD M, Vestiário	

(NBE00) LEGENDA DE JANELAS					
COD.	DESCRIÇÃO	DIMENSÕES (LxA)	QTDE	ÁREA TOTAL	AMBIENTE
JA01	Janela de alumínio - fixa - 01 folha	2.73 x 2.25m	1	6.15 m²	Biblioteca
JA02	Janela de alumínio - correr - 02 folhas (00F x 02M) Tipo 01	2.00 x 0.50m	1	1.00 m²	Vestiário
JA03	Janela de alumínio - maxilar com bandeira inferior fixa - (01F x 01M)	0.675 x 2.70m	2	3.65 m²	Biblioteca, Multiuso
JA04	Janela de alumínio - basculante - 02 folhas (0F x 02M)	4.60 x 0.60m	4	11.04 m²	Banheiro Feminino, PCD F, Banheiro Masculino, PCD M
JA05	Janela de alumínio - basculante - 02 folhas (01F x 01M)	3.90 x 0.90m	2	7.02 m²	Biblioteca, Incubadora
JA06	Janela de alumínio - basculante - 03 folhas (00F x 03M)	3.90 x 1.15m	2	8.97 m²	Biblioteca, Multiuso

(NBE00) LEGENDA DE MARCENARIA - COMPENSADO NAVAL				
COD.	DESCRIÇÃO	QTDE		
MC01	Marcenaria em compensado naval comp. 10.6 m x prof. 1.4 x alt. 2.2	1		
MC02	Marcenaria em compensado naval comp. 8.08 m x prof. 2.1 m x alt. 1.07	1		
MC03	Marcenaria em compensado naval comp. 3.98 m x prof. 0.70 m x alt. 2.20 m	1		
MC04	Marcenaria em compensado naval comp. 6.30 m x prof. 0.52 m	1		
MC05	Marcenaria em compensado naval comp. 1.25 m x prof. 0.40 m x alt. 2.20 m	1		
MC06	Marcenaria em compensado naval comp. 1.25 m x prof. 0.70 m x alt. 2.20 m	4		

(NBE00) LEGENDA DE MARCENARIA - MDF			
COD.	DESCRIÇÃO	QTDE	
MC07	Marcenaria da Cantina em MDF - comp. 5.22 m, armário alto: prof. 40 cm h=45 cm, embau da bancada: prof. 59 cm h=73.5 cm	1	
MC08	Marcenaria DMI em MDF - comp. 1.28 m x prof. 59 cm h= 73.5 cm	1	

(NBE00) LEGENDA EQUIPAMENTOS		
COD.	DESCRIÇÃO	QTD.
EQ01	Desktop Ultracompacto Tipo II - Padrão + 1 Monitor 23.8"	9
EQ02	Desktop configuração Gamer + 2 Monitores 27" + Software de Edição de Audio e Video	1
EQ03	Notebook Tipo II - Padrão	1
EQ04	Impressora Multifuncional A4	1
EQ05	Câmera Blackmagic Design Pocket Cinema Camera 4K ou 6k, ou similar	1
EQ06	Kit de áudio Full-Range - 1 Mesa de som Bluetooth 4 canais + 4 Headphone Extra auricular + 1 Microfone Condensador + 1 Microfone sem fio Duplo + 1 Gravador Digital + 1 Microfone Direcional para Câmera + 1	1
EQ07	Kit Áudio Est. Grav. - 1 Mesa de som Bluetooth 4 canais + 4 Headphone Extra auricular + 1 Microfone Condensador + 1 Microfone sem fio Duplo + 1 Gravador Digital + 1 Microfone Direcional para Câmera + 1	1
EQ08	Kit Projeto - 01 Projetor de 3600 Lumens + 01 Notebook Avançado + 01 Tela de projeção Techlumen ou similar, com bolsa de proteção 2 x 2 m + 01 suporte para projetor e monitor + Kit com 4 Canais de som ambiente	1
EQ09	Kit Apresentação Musical - 01 Mesa de Som de 08 Canais + 01 Amplificador de Potência Datriel PA 1.800 + 01 Mesa de Som de 8 canais + 02 Microfones com fio + 01 Microfone sem fio + 01 Pedestal Giratório com Cachoito Profissional +	1
EQ10	Barra Dupla para Aula de Dança 4.5 metros	1
EQ11	Colchonetes Esportivo	20
EQ12	Fogão elétrico de indução 4 bocas	1
EQ13	Refrigerador Tipo geladeira, com duas portas(Duplex), frost free, 450 L	1
EQ14	Microondas Linha Branca 30 L	1
EQ15	Forno Elétrico de Embutir 44L	1
EQ16	Caldeira com Jarra Térmica	1
EQ17	Batedouro Industrial 25 L	1
ESP01	Wall mounted posture mirror. Consists of a 14" plate glass in a sturdy corrosion resistant frame with water proof back. For educational and therapy programs.	8
ESP02	Espelho Inclinável PCD Ajustável com Barra de Apoio Vertical	3
LU01	Luzes de Dupla Abertura 10L PCD	8

(NBE00) LEGENDA AMBIENTES		
Nº	SEC. / RECEP.	ÁREA
01	SEC. / RECEP.	9.98 m²
02	ACERVO TÉCNICO	9.98 m²
03	CANTINA	13.18 m²
04	ESTÚDIO	6.53 m²
05	VESTIÁRIO SERV.	4.82 m²
06	BANHEIRO MASCULINO	11.97 m²
07	WC PCD M	3.05 m²
08	BANHEIRO FEMININO	11.94 m²
09	WC PCD F	3.02 m²
10	BIBLIOTECA	56.11 m²
11	INCUBADORA CULTURAL	24.09 m²
12	SALA MULTIUSO	31.17 m²
13	PÁTIO COBERTO	89.03 m²
14	DMI - ÁREA TÉCNICA	9.68 m²
15	CANTO DA LETURA	7.21 m²
16	CIRCULAÇÃO 01	16.66 m²
17	CIRCULAÇÃO 02	10.30 m²
18	HALL DE ACESSO	8.32 m²
		327.04 m²

(NBE00) LEGENDA ELEMENTOS DE COBERTURA		
COD.	DESCRIÇÃO	ÁREA
C01	Teto Verde - Camada vegetal rasteira (Gramas Batatas ou similar) sobre substrato de terra adubada separada com membrana Geotêxtil como camada térmica composta de Argila Expandida sobre Laje Impermeabilizada com Mantas Acústicas.	218.17 m²
C02	Camada térmica de proteção a laje impermeabilizada feita com argila expandida (522) sola	11.04 m²
C03	Concreto aparente com camada de aplicação de Poliéster.	11.29 m²

(NBE00) LEGENDA REVESTIMENTOS		
COD.	DESCRIÇÃO	ÁREA
R01	Parede de Tipo Macço (12 peças) com impermeabilização de silicone incolor (base d'água)	365.49 m²
R02	Concreto aparente com impermeabilização de silicone incolor (base d'água)	37.35 m²
R03	Pintura acrílica branca reveste sobre massa corrida aplicada em reboco	252.05 m²
R04	Revestimento - Tinta epóxi bicomponente aplicada em piso - aplicação: rolo de 18, trincha ou pistola - acabamento: mate - textura: lisa - cor: Verde	0.44 m²
R05	Revestimento - Tinta epóxi bicomponente aplicada em piso - aplicação: rolo de 18, trincha ou pistola - acabamento: mate - textura: lisa - cor: Verde	0.27 m²
R06	Revestimento - Tinta epóxi bicomponente aplicada em piso - aplicação: rolo de 18, trincha ou pistola - acabamento: mate - textura: lisa - cor: Amarelo	2.84 m²
R07	Revestimento cerâmico - tipo AZULEJO - dimensões: 20x20cm - cor: BRANCO - acabamento: ESMALTADO - espessura: 7mm - juntas: 2mm	166.97 m²
R08	Granito Branco Siena (polido) e=2 cm	2.88 m²
R09	Reboco com aplicação de silicone a base d'água	27.66 m²

(NBE00) LEGENDA PISOS EDIFICAÇÃO		
COD.	DESCRIÇÃO	ÁREA
P01	Granilite moldada in loco - cor: cinza - granilha nº 0 (cinza + branca) - juntas - juntas de dilatação em perfis plásticos 7x3mm - aplicada sobre contrapiso	264.38 m²
P02	Porcelanato 60x60cm (e=8mm) - borda: Reifedada - acabamento: Anti-derrapante - largura da junta: Seis - cor: Cinza Claro	50.76 m²
P03	Tinta epóxi bicomponente aplicada em piso - aplicação: rolo de 18, trincha ou pistola - acabamento: mate - textura: lisa - cor: Azul	0.24 m²
P04	Tinta epóxi bicomponente aplicada em piso - aplicação: rolo de 18, trincha ou pistola - acabamento: mate - textura: lisa - cor: Verde	0.62 m²
P05	Tinta epóxi bicomponente aplicada em piso - aplicação: rolo de 18, trincha ou pistola - acabamento: mate - textura: lisa - cor: Vermelho	3.47 m²
P06	Tinta epóxi bicomponente aplicada em piso - aplicação: rolo de 18, trincha ou pistola - acabamento: mate - textura: lisa - cor: Amarelo	4.16 m²
P07	Soliera 1x15 cm - enclausurada de alvenaria assentada com argamassa de cimento/areia (1:4) sanitária	4.82 m²
P08	Soliera em Granito (Branco Siena)	1.26 m²
P09	Cobertura vegetal com grama do tipo Batatas com substrato de terra adubada	3.53 m²
P10	Granilite moldada in loco - cor: cinza - granilha nº 0 (cinza + branca) - juntas tipo fulgor - juntas em perfis plásticos 7x3mm - aplicada sobre contrapiso	9.98 m²
P13	Greixa em concreto revestido com granilite moldada in loco - cor: cinza - granilha nº 0 (cinza + branca) - juntas	6.01 m²

(NBE00) LEGENDA PISOS URBANIZAÇÃO		
COD.	DESCRIÇÃO	ÁREA TOTAL
P09	Cobertura vegetal com grama do tipo Batatas com substrato de terra adubada	118.04 m²
P10	Granilite moldada in loco - cor: cinza - granilha nº 0 (cinza + branca) - juntas tipo fulgor - juntas em perfis plásticos 7x3mm - aplicada sobre contrapiso	9.98 m²

(NBE00) LEGENDA PISOS TÁTEIS		
COD.	DESCRIÇÃO	QTDE
P11	Piso tátil direcional (NBR 9050-2003) em placas 25x25cm - PVC vermelho	24
P12	Piso tátil de alerta (NBR 9050-2003) em placas 25x25cm - PVC vermelho	91

(NBE00) LEGENDA DE FORRO		
COD.	DESCRIÇÃO	ÁREA
T01	Concreto aparente (fundo de laje) c/ aplicação de camada de silicone a base de água	291.30 m²

(NBE00) LEGENDA DE LUMINÁRIAS		
COD.	DESCRIÇÃO	QTD.
L1	Luminária tipo Caixa para instalação em eletrocalha, material: alumínio, acabamento: Pintura Eletrostática Branca, tipo de lâmpada: LED Tubular 48W Base T8 e/ou T12 (2X1) com suporte para Eletrocalha	61
L2	Luminária Spot para lâmpada PAR com suporte para eletrocalha	11
L3	Luminária tipo Caixa para instalação de abajour, material: alumínio, acabamento: Pintura Eletrostática Branca, tipo de lâmpada: LED Tubular 48W Base T8 e/ou T12 (2X1) com suporte para fixação em furo na laje	7
L4	Refletor de Jardim LED 50W 3000K preto IP65	2
L5	Poste Balizador de jardim 50 cm - LED 12W	7

(NBE00) LEGENDA DE TRILHOS ELÉTRICOS		
COD.	DESCRIÇÃO	METROS LINEARES
EC01	Trilho tipo Eletrocalha para alimentação Elétrica, Modelo perfurado sem tampa, Dimensões: 100 x 50 mm, Acabamento em Chapa #20 (0.05 mm) Galvanizada ou Alumínio	97.32
EC02	Trilho tipo Perfurado para alimentação Elétrica, Modelo perfurado sem tampa, Dimensões: 38x38mm, acabamento: Chapa #20 (0.05mm) Galvanizada ou Alumínio	38.11

(NBE00) LEGENDA DE CONECTORES DE TRILHOS ELÉTRICOS		
COD.	DESCRIÇÃO	QTD.
EC03	Conexão T para Eletrocalha 100 mm x 50 mm	14
EC04	Conexão Dobra para Eletrocalha 100 mm x 50 mm	4
EC05	Conexão Dobra para Perfurado 38 x 38 mm	4
EC06	Conexão T para Perfurados 38 x 38 mm	3

LEGENDA GERAL	
<b>ANOTAÇÕES</b>	<b>IDENTIFICADORES</b>
<p>Cortes</p> <p>Referência nº do desenho na folha</p> <p>Elevações</p> <p>Opção 01 nº do ambiente</p> <p>Opção 02 nº do ambiente</p>	<p>Opção 01</p> <p>Nome do ambiente</p> <p>808</p> <p>Opção 02</p> <p>Nome do ambiente</p> <p>808</p>
<b>Título de Vista</b>	<b>Acabamentos</b>
<p>Nome da vista</p> <p>Escala da vista</p>	<p>Acabamentos</p> <p>[P01] - piso</p> <p>[L00] - teto</p> <p>[R01] - parede</p> <p>[C00] - cobertura</p>
<b>Indicação do início da paginação de piso</b>	<b>Portas</b>
	<p>Anteprojeto</p> <p>[PA01] - código</p> <p>[P01] - código</p> <p>Projeto Executivo</p> <p>[PE01] - código</p> <p>[P01] - código</p>
<b>Nível</b>	<b>Janelas</b>
<p>Planta Baixa</p> <p>Corte</p> <p>0.00</p>	<p>Anteprojeto</p> <p>[JA01] - código</p> <p>[JA01] - código</p> <p>Projeto Executivo</p> <p>[JE01] - código</p> <p>[JA01] - código</p>
<b>Identificadores de elementos diversos</b>	
[MB00] - mobiliário	[EC00] - eletrocalhas e perfurados
[EQ00] - equipamentos especiais	[BC00] - bancadas
	[LD] - luminárias
	[MC00] - sistema de mobiliário
	[CH00] - equipamento hidrossanitário

OBSERVAÇÕES DAS REVISÕES:  
R.00 Primeira Versão  
R.01 Revisões - Nota Técnica Nº 5/2024  
R.01.1 Correção NBR 9050

GRID MODULAR FACHADA  
Material: Estrutura metálica com perfil de 1" com pintura eletrostática  
Dimensões: Módulo de 50 x 50 cm

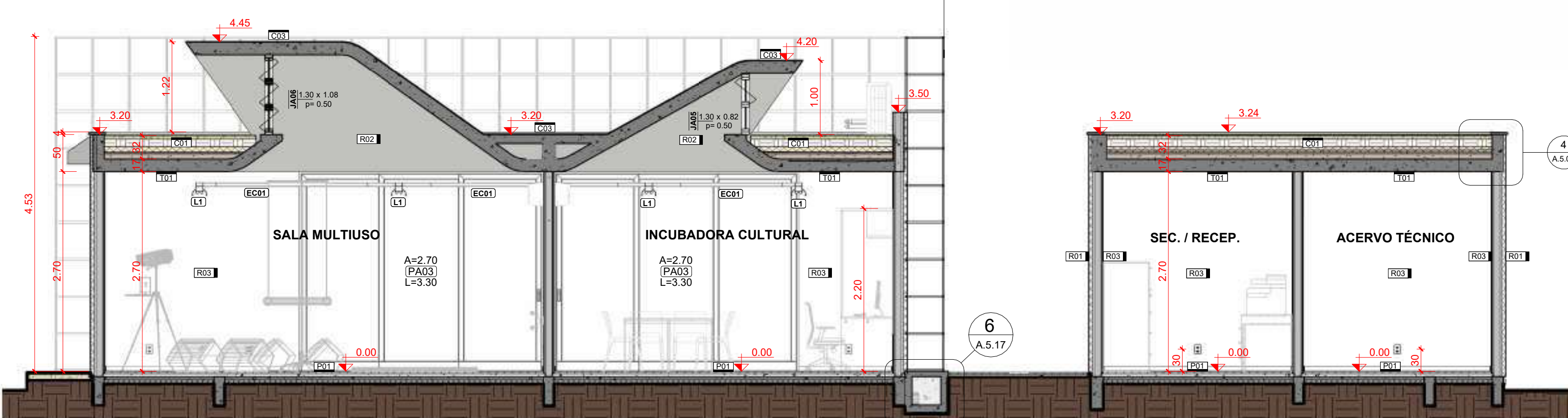

2 CORTE transversal E  
1 : 50

CHAPIM COM PINGADEIRA  
Material: Pré-Moldado de concreto com aplicação de camada de Silicone  
Dimensões: h= 4 cm largura de 25 cm

GRID MODULAR FACHADA  
Material: Estrutura metálica com perfil de 1" com pintura eletrostática  
Dimensões: Módulo de 50 x 50 cm

GRID MODULAR FACHADA  
Material: Estrutura metálica com perfil de 1" com pintura eletrostática  
Dimensões: Módulo de 50 x 50 cm

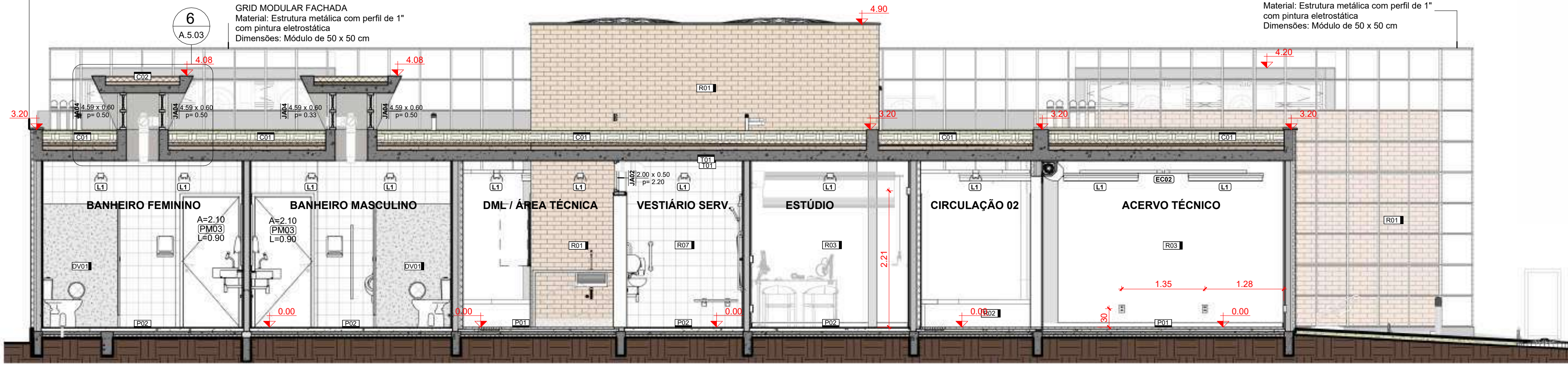

3 CORTE longitudinal F  
1 : 50

<b>TÍTULO DO PROJETO</b> <b>CEU DA CULTURA - NÚCLEO BÁSICO EDIFICADO</b>		<b>CÓD. MÓDULO:</b> <b>NBE00</b>
<b>PROPRIETÁRIO</b> <b>MINISTÉRIO DA CULTURA - SEEC - Subsecretaria de Espaços e Equipamentos Culturais</b>		
<b>ENDEREÇO</b> Esplanada dos Ministérios Bloco B - Zona Cívico-Administrativa, Brasília - DF - Ministério da Cultura - CEP: 70068-900		<b>CNPJ:</b> <b>01.264.142/0001-29</b>
<b>AUTORIA DO PROJETO</b> <b>Arq. Celio Melis Jr</b> <b>Arq. Ricardo Theodor de Almeida Soares</b>		<b>REGISTRO PROFISSIONAL:</b> <b>(CAU A29553-1)</b> <b>(CAU A296332-9)</b>
<b>DISCIPLINA:</b> <b>Arquitetura (A)</b>		<b>SIGLA:</b> <b>ARQ</b>
<b>TÍTULO DA PRANCHA</b> <b>CORTES D, E e F</b>		<b>ETAPA DE PROJETO:</b> <b>Executivo (5)</b>
<b>ESCALA</b> <b>1/50</b>		<b>REVISÃO</b> <b>R.01.1</b>
<b>UNIDADES</b> <b>Metros</b>		<b>PRANCHA Nº:</b> <b>A.5.06</b>
<b>FOLHA</b> <b>A1</b>		<b>DATA EMISSÃO</b> <b>23/01/2025</b>
<b>DIREITOS AUTORAIS RESERVADOS CONFORME LEGISLAÇÃO NACIONAL E INTERNACIONAL</b>		



1 CORTE longitudinal G  
1:50

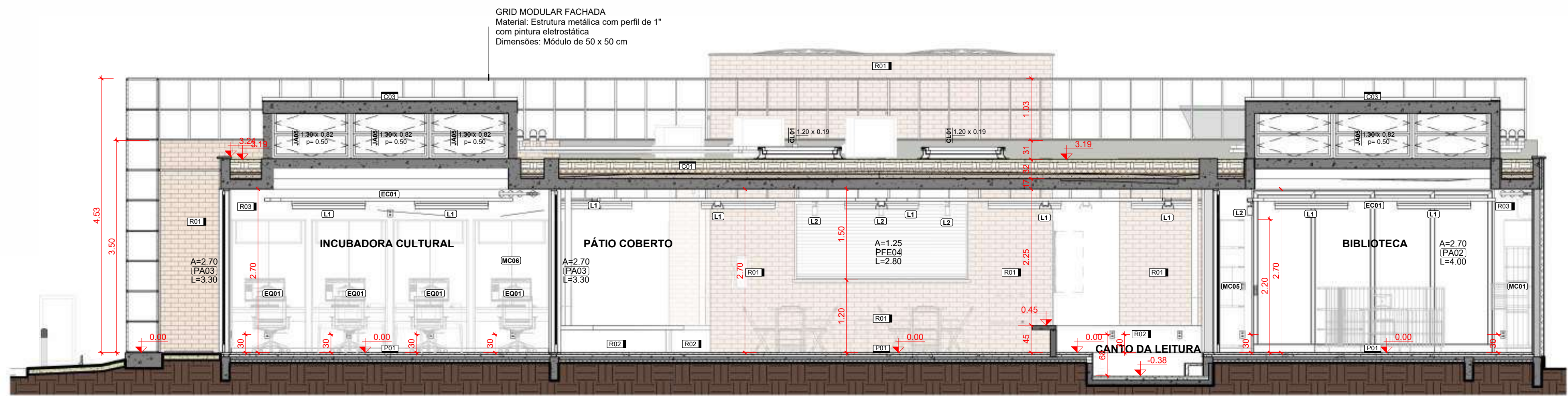

2 CORTE longitudinal H  
1:50

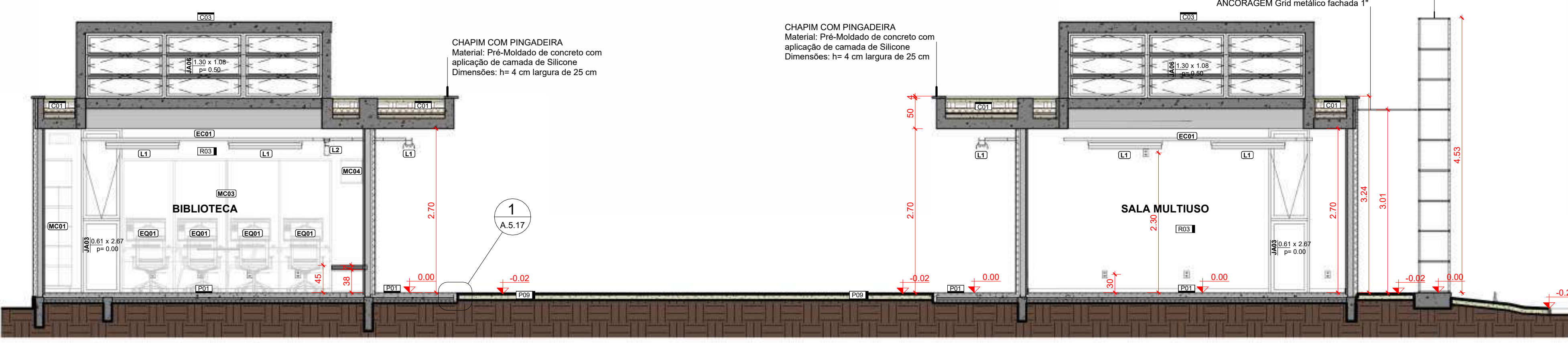

3 CORTE longitudinal I  
1:50

LEGENDA GERAL	
<b>ANOTAÇÕES</b>	
Cortes	Elevações
Referência nº do desenho na folha A/000	00 nº do desenho na folha A/000
<b>Título da Vista</b>	
10 Nome da vista	
Escala da vista	
Indicação do início da paginação de piso	
Nível	
Planta Baixa 0.00	
Corte 0.00	
<b>IDENTIFICADORES</b>	
<b>Ambientes</b>	
Opção 01	Opção 02
Nome do ambiente	808 ambiente
<b>Acabamentos</b>	
0000 - piso	0001 - parede
0002 - teto	0003 - cobertura
<b>Portas</b>	
<b>Anteprojeto</b>	
PA01 - código	Projeto Executivo
PA02 - código	Projeto Executivo
PA03 - código	Projeto Executivo
PA04 - código	Projeto Executivo
<b>Janelas</b>	
<b>Anteprojeto</b>	
JW01 - código	Projeto Executivo
JW02 - código	Projeto Executivo
JW03 - código	Projeto Executivo
JW04 - código	Projeto Executivo
JW05 - código	Projeto Executivo
JW06 - código	Projeto Executivo
<b>Identificadores de elementos diversos</b>	
EC001 - bancadas	
EC002 - mobiliário	
EC003 - equipamento hidrossanitário	
EC004 - equipamentos especiais	
EC005 - sistemas de mobilidade	
EC006 - luminárias	
EC007 - eletrocalhas e perfisados	

(NBE00) LEGENDA DE PORTAS					
COD.	DESCRIÇÃO	TIPO	QTD	ÁREA TOTAL	AMBIENTE
ALUMINIO					
PA01	Porta de Alumínio - 02 folhas - correr com todas folhas deslizantes	2,70m x 2,70m	1	7,29 m²	Biblioteca
PA02	Porta de Alumínio - 04 folhas - correr com todas folhas deslizantes	4,00m x 2,70m	1	10,80 m²	Biblioteca
PA03	Porta de Alumínio - 03 folhas - correr com todas folhas deslizantes	3,90m x 2,70m	3	26,73 m²	Incubadora, Multiuso
PA04	Porta de Alumínio - 02 folhas - correr com todas folhas deslizantes	2,30m x 2,70m	1	6,21 m²	Multiuso
FERRÃO					
PF001	Porta em chapa de aço nº 24 - enrolar - operação manual	2,30 x 2,50m	1	5,83 m²	Acesso
PF002	Porta em chapa de aço nº 24 - enrolar - operação manual	1,30 x 1,10m (peitoril=1,00m)	1	1,43 m²	Secretaria
PF003	Porta em chapa de aço nº 24 - enrolar - operação manual	2,30 x 2,20m	1	5,13 m²	Hall de Acesso
PF004	Porta em chapa de aço nº 24 - enrolar - operação manual	2,80 x 1,50m (peitoril=1,20m)	1	3,50 m²	Carantina
MADERA					
PM001	Porta de madeira - 01 folha - giro - para divisões sanitária	0,55 x 2,00m	6	6,60 m²	Banheiro Feminino, Banheiro Masculino
PM002	Porta de madeira - 01 folha - giro - alisar p/ revestimento	0,90x2,10m (alisar 5cm)	5	9,45 m²	Banheiro Feminino, Banheiro Masculino, Carantina, Estádio, Secretaria
PM003	Porta de madeira - 01 folha - giro - alisar p/ revestimento - PCD (NBR 9050) com barra horizontal e proteção inferior de inox	0,90x2,10m com barra e proteção inferior (NBR 9050)	3	5,67 m²	Banheiro PCD F, Banheiro PCD M, Vestiário

(NBE00) LEGENDA DE JANELAS						
COD.	DESCRIÇÃO	DIMENSÕES (LxA)	QTD	ÁREA TOTAL	AMBIENTE	NÍVEL TERREIRO (m)
JAN01	Janela de alumínio - fixa - 01 folha	2,72 x 2,25m	1	6,15 m²	Biblioteca	0,45
JAN02	Janela de alumínio - correr - 02 folhas (00F02M) Tipo 01	2,00 x 0,50m	1	1,00 m²	Vestiário	2,01
JAN03	Janela de alumínio - correr - 02 folhas (00F02M) Tipo 01	0,675 x 2,70m	2	3,65 m²	Biblioteca, Multiuso	-0,03
JAN04	Janela de alumínio - basculante - 02 folhas (01F02M)	4,60 x 0,60m	4	11,04 m²	Banheiro Feminino, PCD F, Banheiro Masculino, PCD M	3,20
JAN05	Janela de alumínio - basculante - 02 folhas (01F02M)	3,90 x 0,90m	2	7,02 m²	Biblioteca, Incubadora	3,20
JAN06	Janela de alumínio - basculante - 03 folhas (00F03M)	3,90 x 1,15m	2	8,97 m²	Biblioteca, Multiuso	3,20

(NBE00) LEGENDA AMBIENTES		
Nº	NOME	ÁREA
01	SEC. RECEP.	9,98 m²
02	ACERVO TÉCNICO	9,98 m²
03	CANTINA	13,18 m²
04	ESTÚDIO	6,53 m²
05	VESTIÁRIO SERV.	4,82 m²
06	BANHEIRO MASCULINO	11,97 m²
07	WC PCD M	3,05 m²
08	BANHEIRO FEMININO	11,94 m²
09	WC PCD F	3,02 m²
10	BIBLIOTECA	56,11 m²
11	INCUBADORA CULTURAL	24,09 m²
12	SALA MULTIUSO	31,17 m²
13	PÁTIO COBERTO	89,03 m²
14	DM - ÁREA TÉCNICA	9,98 m²
15	CANTO DA LEITURA	7,21 m²
16	CIRCULAÇÃO 01	16,66 m²
17	CIRCULAÇÃO 02	10,30 m²
18	HALL DE ACESSO	8,32 m²
		327,04 m²

(NBE00) LEGENDA ELEMENTOS DE COBERTURA		
COD.	DESCRIÇÃO	ÁREA
CO1	Teto Verde - Camada vegetal rasteira (Gramas Batatas ou similar) sobre substrato de terra adubada separada com membrana Geotêxtil como camada térmica composta de Argila Expandida sobre Laje Impermeabilizada com Mantas Antifúlicas	215,17 m²
CO2	Camada térmica de proteção a laje impermeabilizada feita com argila expandida (222) solta	11,04 m²
CO3	Concreto aparente com camada de aplicação de Poliuretano	11,29 m²

(NBE00) LEGENDA REVESTIMENTOS		
COD.	DESCRIÇÃO	ÁREA
R01	Parede de Tijolo Maciço (12 peça) com impermeabilização de silicone incolor (base d'água)	366,49 m²
R02	Concreto aparente com impermeabilização de silicone incolor (base d'água)	37,35 m²
R03	Pintura acrílica branco neve sobre massa corrida aplicada em reboco	232,05 m²
R04	Revestimento - Tinta epóxi bicomponente aplicada em piso - aplicação: rolo de lá, trincha ou pistola - acabamento: mate - textura: lisa - cor: Verde	0,44 m²
R05	Revestimento - Tinta epóxi bicomponente aplicada em piso - aplicação: rolo de lá, trincha ou pistola - acabamento: mate - textura: lisa - cor: Azul	0,27 m²
R06	Revestimento - Tinta epóxi bicomponente aplicada em piso - aplicação: rolo de lá, trincha ou pistola - acabamento: mate - textura: lisa - cor: Amarelo	2,84 m²
R07	Revestimento cerâmico - tipo AZULEJO - dimensões: 20x20cm - cor: BRANCO - acabamento: ESMALTADO - espessura: 7mm - juntas: 2mm	166,97 m²
R08	Granito Branco Siena (polido) = 2cm	2,88 m²
R09	Reboco com aplicação de silicone a base d'água	27,66 m²

(NBE00) LEGENDA PISOS EDIFICAÇÃO		
COD.	DESCRIÇÃO	ÁREA
PO1	Granilina moldada in loco - cor: cinza - granilha nº 0 (cinza + branca) - polida - juntas de dilatação em perfis plásticos 7x3mm - aplicada sobre contrapiso	264,35 m²
PO2	Porcelanato 60x60cm (a=8mm) - borda: Relevo - acabamento: Antiderrapante - largura da junta: Siena - cor: Cinza Claro	50,76 m²
PO3	Tinta epóxi bicomponente aplicada em piso - aplicação: rolo de lá, trincha ou pistola - acabamento: mate - textura: lisa - cor: Azul	0,24 m²
PO4	Tinta epóxi bicomponente aplicada em piso - aplicação: rolo de lá, trincha ou pistola - acabamento: mate - textura: lisa - cor: Verde	0,62 m²
PO5	Tinta epóxi bicomponente aplicada em piso - aplicação: rolo de lá, trincha ou pistola - acabamento: mate - textura: lisa - cor: Vermelho	3,47 m²
PO6	Tinta epóxi bicomponente aplicada em piso - aplicação: rolo de lá, trincha ou pistola - acabamento: mate - textura: lisa - cor: Amarelo	4,82 m²
PO7	Socolo h=15 cm - revestimento de alvenaria assentada com argamassa de cimento areia (1:4) serrilhada	4,82 m²
PO8	Soleira em Granito (Branco Siena)	1,26 m²
PO9	Cobertura vegetal com grama do tipo Batatas com substrato de terra adubada	3,53 m²
PO10	Granilina moldada in loco - cor: cinza - granilha nº 0 (cinza + branca) - polida - juntas de dilatação em perfis plásticos 7x3mm - aplicada sobre contrapiso	9,98 m²

(NBE00) LEGENDA PISOS URBANIZAÇÃO		
COD.	DESCRIÇÃO	ÁREA TOTAL
PU9	Cobertura vegetal com grama do tipo Batatas com substrato de terra adubada	116,04 m²
PU10	Granilina moldada in loco - cor: cinza - granilha nº 0 (cinza + branca) - polida - juntas de dilatação em perfis plásticos 7x3mm - aplicada sobre contrapiso	9,98 m²

(NBE00) LEGENDA PISOS TATEIS		
COD.	DESCRIÇÃO	QTD
P11	Piso látex direcional (NBR 9050-2020) em placas 25x25cm - PVC vermelho	24
P12	Piso látex de alerta (NBR 9050-2020) em placas 25x25cm - PVC vermelho	67
		91

(NBE00) LEGENDA DE FORRO		
COD.	DESCRIÇÃO	ÁREA
FO1	Concreto aparente (fundo de laje) c/ aplicação de camada de silicone a base de água	261,30 m²

(NBE00) LEGENDA DE LUMINÁRIAS		
COD.	DESCRIÇÃO	QTD.
L1	Luminária tipo: Caixa para instalação em eletrocalha; material: alumínio; acabamento: Pintura Eletrostática Branca; tipo de lâmpada: LED Tubular 48W Base T8	61
L2	Luminária Spot para lâmpada PAR com suporte para eletrocalha	11
L3	Luminária tipo: Caixa para instalação de sobrepiso; material: alumínio; acabamento: Pintura Eletrostática Branca; tipo de lâmpada: LED Tubular 48W Base T8	1
L4	Refletor de Jardim LED 50W 3000K preto IP65	7
L5	Prete fluorescente de jardim 500 cm - LED 12W	2

(NBE00) LEGENDA DE TRILHOS ELÉTRICOS		
COD.	DESCRIÇÃO	METROS LINEARES
EC01	Trilho tipo Eletrocalha para alimentação Elétrica; Modelo perfurado sem tempo; Dimensões 100 x 50 mm; Acabamento em Chapa #20 (0,95 mm) Galvanizada ou Alumínio	67,32
EC02	Trilho tipo Perfurado para alimentação Elétrica; Modelo perfurado sem tempo; Dimensões: 38x38mm; acabamento: Chapa #20 (0,95mm) Galvanizada ou Alumínio	38,11

(NBE00) LEGENDA DE CONECTORES DE TRILHOS ELÉTRICOS		
COD.	DESCRIÇÃO	QTD.
EC03	Conector T para Eletrocalha 100 mm x 50 mm	14
EC04	Conector Dobra para Eletrocalha 100 mm x 50 mm	4
EC05	Conector Dobra para Perfurado 38 x 38 mm	4
EC06	Conector T para Perfurados 38 x 38 mm	3

(NBE00) LEGENDA DE MARCENARIA - COMPENSADO NAVAL		
COD.	DESCRIÇÃO	QTD
MC01	Marcenaria em compensado naval comp. 10,8 m x prof. 1,4 x alt. 2,2	1
MC02	Marcenaria em compensado naval comp. 3,98 m x prof. 2,1 m x alt. 1,07	1
MC03	Marcenaria em compensado naval comp. 3,98 m x prof. 0,70 m x alt. 2,20 m	1
MC04	Marcenaria em compensado naval comp. 6,30 m x prof. 0,52 m	1
MC05	Marcenaria em compensado naval comp. 1,25 m x prof. 0,40 m x alt. 2,20 m	1
MC06	Marcenaria em compensado naval comp. 1,25 m x prof. 0,70 m x alt. 2,20 m	4

(NBE00) LEGENDA DE MARCENARIA - MDF		
COD.	DESCRIÇÃO	QTD
MC07	Marcenaria da Carantina em MDF - comp. 5,23 m; armário alto; prof. 40 cm; h=45 cm; embudo da bancada; prof. 50 cm h=73,5 cm	1
MC08	Marcenaria DAM em MDF - comp. 1,285 m; prof. 50 cm h=73,5 cm	1

(NBE00) LEGENDA EQUIPAMENTOS		
COD.	DESCRIÇÃO	QTD.
EQ01	Desktop Ultracomputado Tipo II - Padrão + 1 Monitor 23.8"	9
EQ02	Desktop configuração Gamer + 2 Monitores 27" + Software de Edição de Áudio e Vídeo	1
EQ03	Notebook Tipo II - Padrão	1
EQ04	Impressora Multifuncional A4	1
EQ05	Câmera Blackmagic Design Pocket Cinema Camera 4K ou 6k, ou similar	1
EQ06	Rolo de tela fundo verde para estúdio c/ fixação no teto	1
EQ07	Ki Audio Est. Grav. - 1 Mesa de som Bluetooth 4 canais + 4 Headphones Extra autôcrito + 1 Microfone Condensador + 1 Microfone sem fio Duplo + 1 Gravador Digital + 1 Microfone Direcional para Câmera + 1	1
EQ08	Ki Projeção - 01 Projetor de 3500 Lumens + 01 Notebook Avanzado + 01 Tela de projeção TechLumens ou similar, com bolsa de proteção 2 x 2 m + 01 suporte para projetor e monitor + Kit com 4 Caixas de som ambiente.	1
EQ09	Kit Apresentação Musical - 01 Mesa de Som de 08 Canais + 01 Amplificador de Potência Digital PA 1.800 + 01 Mesa de Som de 8 canais + 02 Microfones com fio + 01 Microfone sem fio + 01 Pedestal Grátis com Cacimbo Profissional +	1
EQ10	Barra Dupla para Aulas de Dança 4,5 metros	1
EQ11	Colchonete Esportivo	20
EQ12	Fogão a gás de 4 bocas	1
EQ13	Refrigerador Tipo pedestal, com duas portas(Duplex), frost free, 450 L	1
EQ14	Micronodas Linha Branca 30 L	1
EQ15	Forno Elétrico de Embalagem 44L	1
EQ16	Caldeira com Janta Térmica	1
EQ17	Bebedouro Industrial 25 L	1
ESP01	Wall mounted posture mirror. Consists of a 1/4" plate glass in a sturdy corrosion resistant frame with water proof back. For educational and therapy programs.	6
ESP02	Espelho Inclínvel P03 Ajustável com Barra de Apoio Vertical	3
LX01	Lixeira de Dupla Abertura 10L PCD	8

OBSERVAÇÕES DAS REVISÕES:  
R.00 Primeira Versão  
R.01 Revisões - Nota Técnica Nº 5/2024  
R.01.1 Correção NBR 9050



TÍTULO DO PROJETO: **CEU DA CULTURA - NÚCLEO BÁSICO EDIFICADO**

COD. MÓDULO: **NBE00**

PROPRIETÁRIO: **MINISTÉRIO DA CULTURA - SEEC - Subsecretaria de Espaços e Equipamentos Culturais**

ENDEREÇO: **Espanlada dos Ministérios Bloco B - Zona Cívico-Administrativa, Brasília - DF - Ministério da Cultura - CEP: 70068-900**

AUTORIA DO PROJETO: **Arq. Celso Melis Jr**

REGISTRO PROFISSIONAL: **(CAU A29553-1)**

DISCIPLINA: **Arquitetura (A)**

ETAPA DE PROJETO: **Executivo (5)**

TÍTULO DA PRANCHA: **CORTES G, H e I**

REVISÃO: **R.01.1**

ESCALA: **1/50**

UNIDADES: **Metros**

FOLHA: **A1**

DATA EMISSÃO: **23/01/2025**

DIREITOS AUTORAIS RESERVADOS CONFORME LEGISLAÇÃO NACIONAL E INTERNACIONAL

**A.5.07**

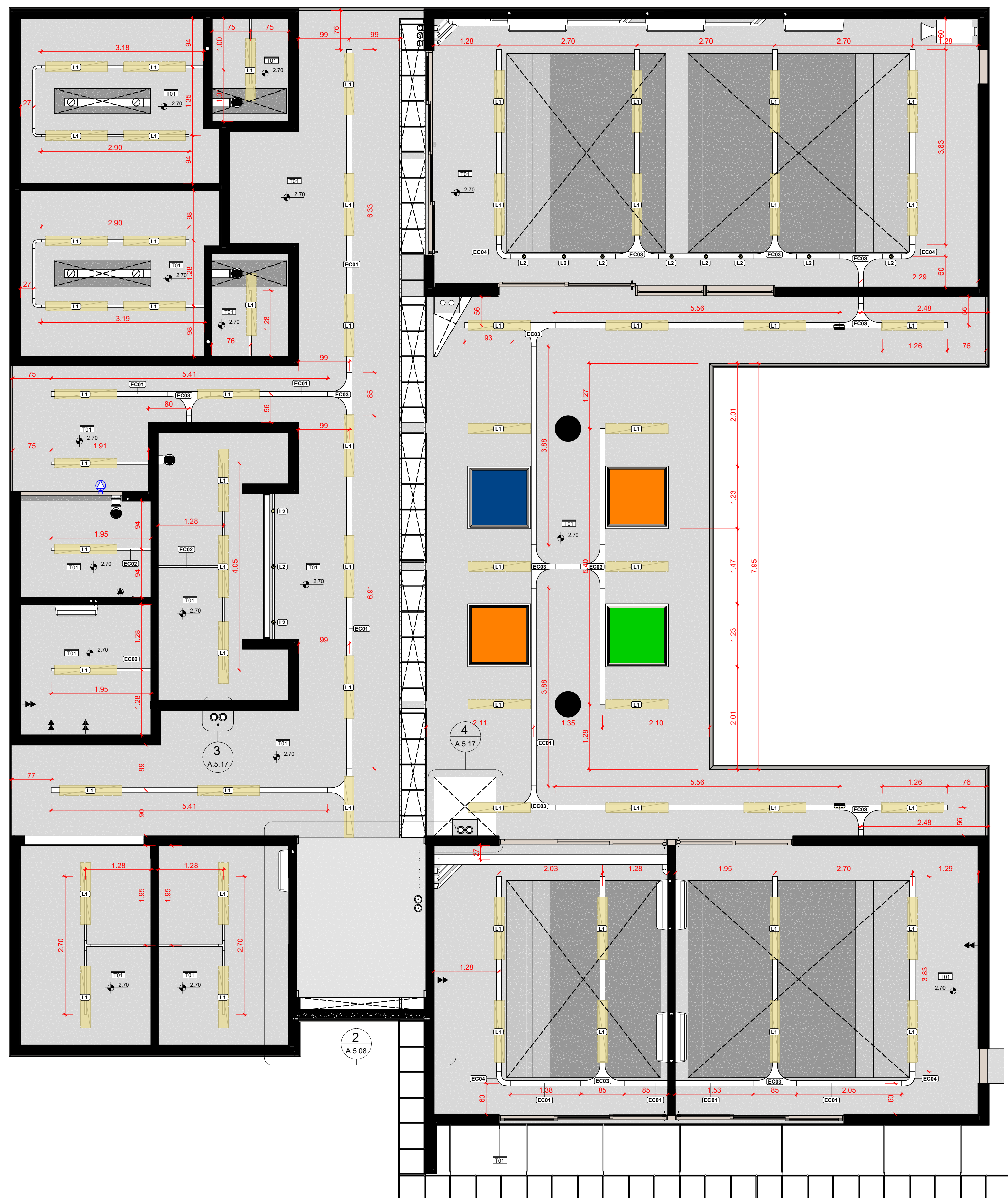

1 A501(NBE00) Planta de Forro  
1:50

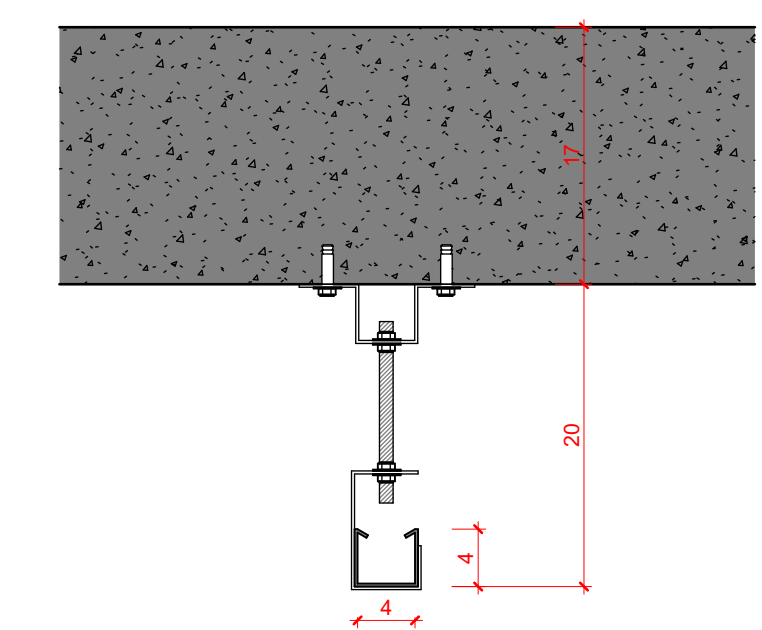

3 Tirante perfilado 38 x 38 mm  
1:5

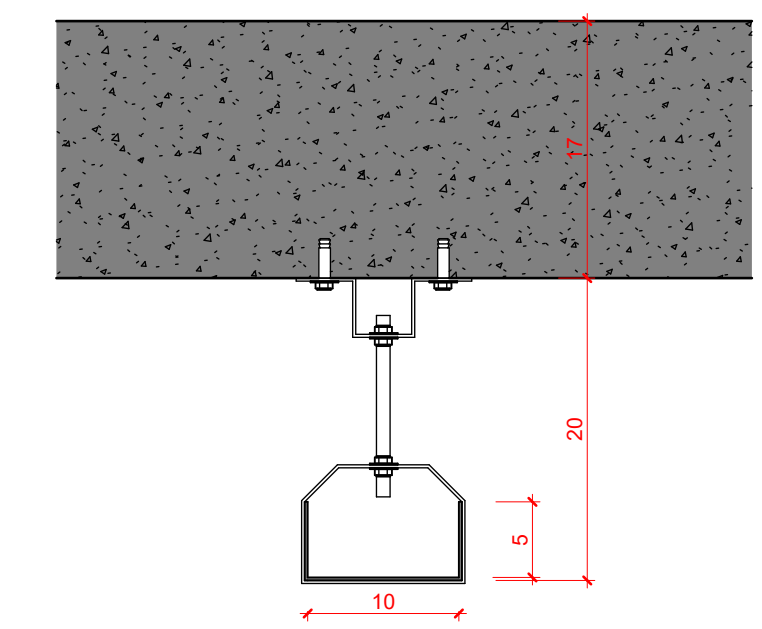

4 Tirante Eletrocalha 100 x 50 mm  
1:5

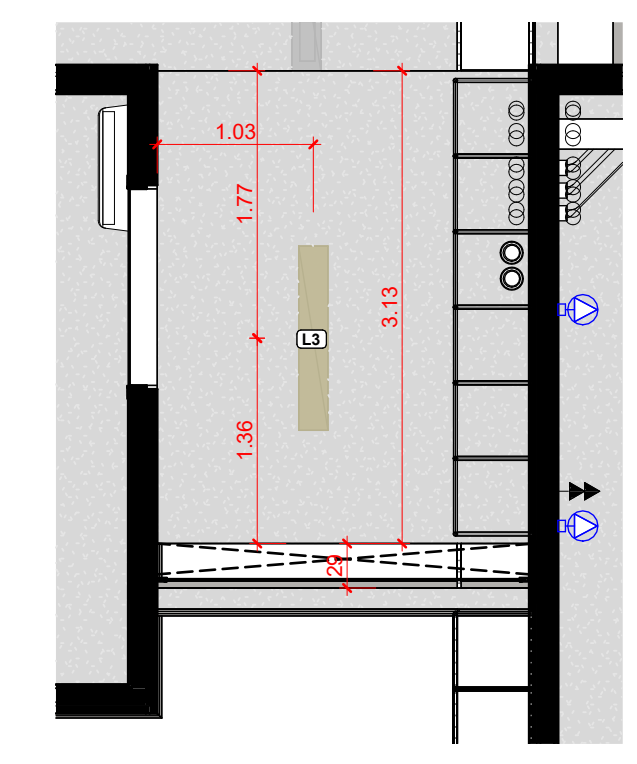

2 A501(NBE00) Planta de Forro - laje entrada mais baixa  
1:50

LEGENDA GERAL	
<b>ANOTAÇÕES</b>	
Cortes	Elevações
Referência na folha A000 nº do desenho	Referência na folha A000 nº do desenho
Título da Vista	
10 Nome da vista	
Escala da vista	
Indicação do início da paginação de piso	
Nível	
Planta Baixa 0.00	Corte 0.00
<b>IDENTIFICADORES</b>	
Ambientes	
Opção 01	Opção 02
Nome do ambiente 00.00m²	808
Acabamentos	
[P01] - piso	[R01] - parede
[T00] - teto	[C00] - cobertura
Portas	
Anteprojeto (PX00) - código	Projeto Executivo (PX00) - código
1 - Material padrão que pode ser	1 - Material padrão que pode ser
2 - Material	2 - Material
3 - Material	3 - Material
4 - Material	4 - Material
5 - Material	5 - Material
Janelas	
Anteprojeto (JX00) - código	Projeto Executivo (JX00) - código
1 - Material padrão que pode ser	1 - Material padrão que pode ser
2 - Material	2 - Material
3 - Material	3 - Material
4 - Material	4 - Material
5 - Material	5 - Material
Identificadores de elementos diversos	
[BC00] - bancadas	[MB00] - mobiliário
[HR00] - equipamento hidrossanitário	[ES00] - equipamentos especiais
[EC00] - sistema de mobiliário	[L00] - luminárias
[EC00] - eletrocalhas e perfisados	
<b>LEGENDA DE SÍMBOLOS ELÉTRICOS</b>	
TOMADA 2P+T	
15A - 01 SEÇÃO	25A - 01 SEÇÃO
[D] - 30 cm	[D] - 30 cm
[D] - 110 cm	[D] - 110 cm
[D] - 220 cm	[D] - 220 cm
[D] - 0 cm	[D] - 310 cm
INTERRUPTORES	
4x2	
01 Seção	
[D] 01 TECLA SIMPLES 110 cm	

(NBE00) LEGENDA DE FORRO		
CÓD.	DESCRIÇÃO	ÁREA
T01	Concreto aparente (lundo de laje) e aplicação de camada de silicone à base de água	261,30 m²
(NBE00) LEGENDA DE LUMINÁRIAS		
CÓD.	DESCRIÇÃO	QTD.
L1	Luminária tipo Calha para instalação em eletrocalha; material: alumínio; acabamento: Pintura Eletrostática Branca; tipo de lâmpada: LED Tubular 48W Base T8 elou T12 (2X) com suporte para Eletrocalha	61
L2	Luminária Spot para lâmpada PAR com suporte para eletrocalha	11
L3	Luminária tipo Calha para instalação de sobropor; material: alumínio; acabamento: Pintura Eletrostática Branca; tipo de lâmpada: LED Tubular 48W Base T8 elou T12 (2X) com suporte para fixação em furo na laje	1
L4	Refletor de Jardim LED 50W 3000K preto IP65	7
L5	Poste Balizador de jardim 50 cm - LED 12W	2
(NBE00) LEGENDA DE TRILHOS ELÉTRICOS		
CÓD.	DESCRIÇÃO	METROS LINEARES
EC01	Trilho tipo Eletrocalha para alimentação Elétrica; Modelo perfurado sem tampa; Dimensões 100 x 50 mm; Acabamento em Chapa #20 (0,95 mm) Galvanizada ou Alumínio	97,32
EC02	Trilho tipo Perfilado para alimentação Elétrica; Modelo perfurado sem tampa; Dimensões 38x38mm; acabamento: Chapa #20 (0,95mm) Galvanizada ou Alumínio	38,11
(NBE00) LEGENDA DE CONECTORES DE TRILHOS ELÉTRICOS		
CÓD.	DESCRIÇÃO	QTD.
EC03	Conexão T para Eletrocalha 100 mm x 50 mm	14
EC04	Conexão Dobra para Eletrocalha 100 mm x 50 mm	4
EC05	Conexão Dobra para Perfilado 38 x 38 mm	4
EC06	Conexão T para Perfisados 38 x 38 mm	3

OBSERVAÇÕES DAS REVISÕES:  
R.00 Primeira Versão  
R.01 Revisões - Nota Técnica N° 5/2024  
R.01.1 Correção NBR 9050

**CEU DA CULTURA**

PROGRAMA TERRITÓRIOS DA CULTURA

**GOVERNO FEDERAL**

MINISTÉRIO DA CULTURA

UNião e Reconstrução

TÍTULO DO PROJETO		CÓD. MÓDULO:
<b>CEU DA CULTURA - NÚCLEO BÁSICO EDIFICADO</b>		<b>NBE00</b>
PROPRIETÁRIO		
<b>MINISTÉRIO DA CULTURA - SEEC - Subsecretaria de Espaços e Equipamentos Culturais</b>		
ENDEREÇO	CNPJ:	
Esplanada dos Ministérios Bloco B - Zona Cívico-Administrativa, Brasília - DF - Ministério da Cultura - CEP: 70068-900	<b>01.264.142/0001-29</b>	
AUTORIA DO PROJETO	REGISTRO PROFISSIONAL:	
<b>Arq. Celio Melis Jr</b>	<b>(CAU A29553-1)</b>	
<b>Arq. Ricardo Theodoro de Almeida Soares</b>	<b>(CAU A296332-9)</b>	
DISCIPLINA:	SIGLA:	ETAPA DE PROJETO:
<b>Arquitetura (A)</b>	<b>ARQ</b>	<b>Executivo (5)</b>
TÍTULO DA PRANCHA	REVISÃO	PRANCHA Nº:
<b>PLANTA DE FORRO</b>	<b>R.01.1</b>	
ESCALA	UNIDADES	FOLHA
<b>INDICADA</b>	<b>Metros</b>	<b>A1</b>
	(840mm x 594mm)	<b>23/01/2025</b>
<b>A.5.08</b>		
DIREITOS AUTORAIS RESERVADOS CONFORME LEGISLAÇÃO NACIONAL E INTERNACIONAL		

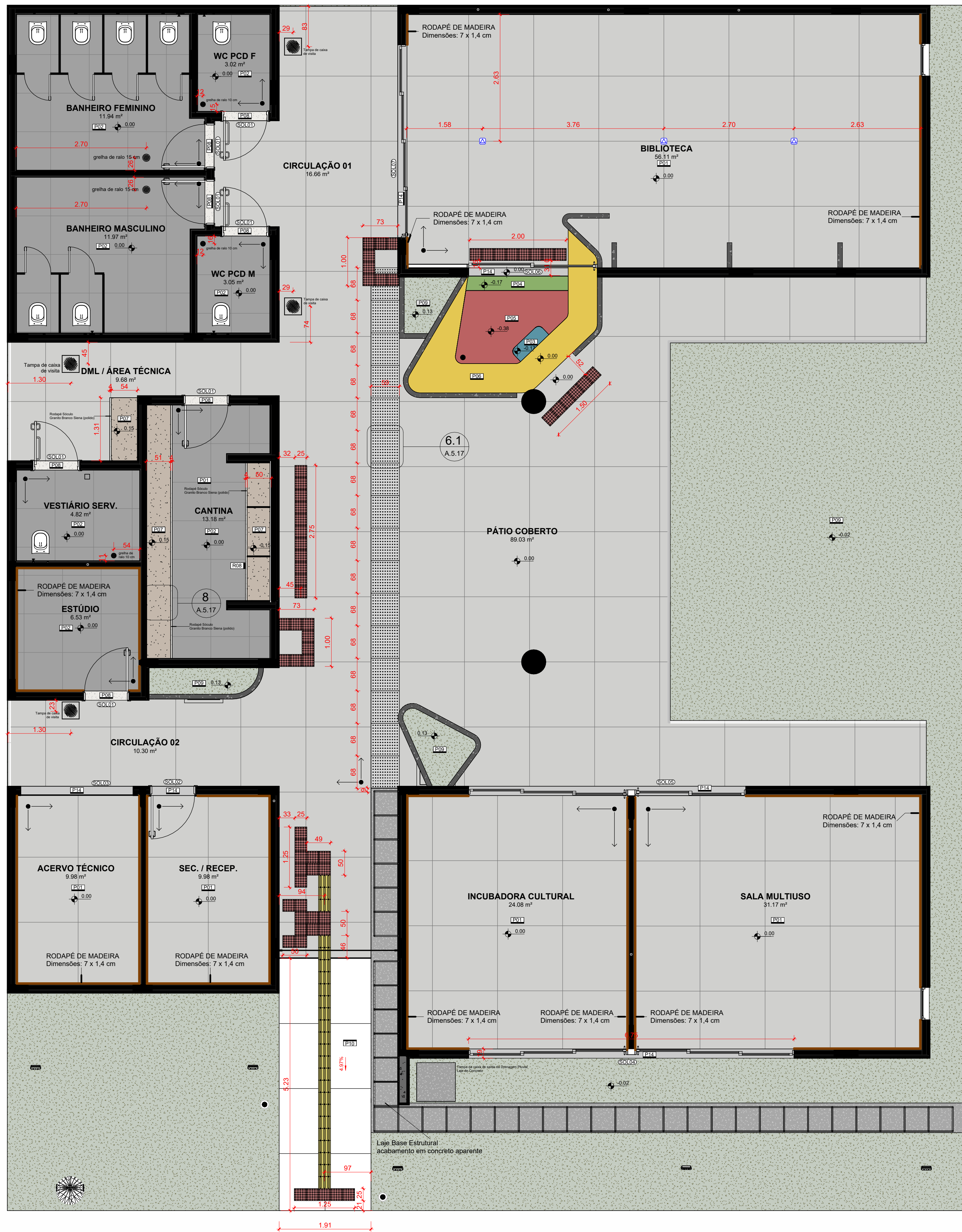

(NBE00) LEGENDA PISOS EDIFICAÇÃO		
CÓD.	DESCRIÇÃO	ÁREA
P01	Granitina moldada in loco - cor: cinza - granilha nº 0 (cinza + branca) - pedida - juntas de dilatação em perfis plásticos 7x3mm - aplicada sobre contrapiso	264,35 m²
P02	Punilato 80x80cm (8 9mm) - borda: Rastreada - acabamento: Antiderrapante - largura da junta: Secca - cor: Cinza Clara	50,16 m²
P03	Tinta epóxi bicomponente aplicada em piso - aplicação: rolo de lá, trincha ou pistola - acabamento: mate - textura: lisa - cor: Azul	0,24 m²
P04	Tinta epóxi bicomponente aplicada em piso - aplicação: rolo de lá, trincha ou pistola - acabamento: mate - textura: lisa - cor: Verde	0,62 m²
P05	Tinta epóxi bicomponente aplicada em piso - aplicação: rolo de lá, trincha ou pistola - acabamento: mate - textura: lisa - cor: Vermelho	3,47 m²
P06	Tinta epóxi bicomponente aplicada em piso - aplicação: rolo de lá, trincha ou pistola - acabamento: mate - textura: lisa - cor: Amarelo	4,16 m²
P07	Soleira 1m x 15 cm - enchimento de alvenaria assentada com argamassa de cimento/areia (1:4) sarrafeada	4,82 m²
P08	Soleira em Granito (Branco Siena)	1,25 m²
P09	Cobertura vegetal com grama do tipo Batatais com substrato de terra dubada	3,53 m²
P10	Granitina moldada in loco - cor: cinza - granilha nº 0 (cinza + branca) - lavada (tipo fulget) - juntas em perfis plásticos 7x3mm - aplicada sobre contrapiso	8,86 m²

(NBE00) LEGENDA PISOS TÁTEIS		
CÓD.	DESCRIÇÃO	QTD
P11	Piso tátil direcional (NBR 9050-2020) em placas 25x25cm - PVC vermelho	24
P12	Piso tátil de alerta (NBR 9050-2020) em placas 25x25cm - PVC vermelho	67

(NBE00) LEGENDA PISOS URBANIZAÇÃO		
CÓD.	DESCRIÇÃO	ÁREA TOTAL
P09	Cobertura vegetal com grama do tipo Batatais com substrato de terra dubada	118,04 m²
P10	Granitina moldada in loco - cor: cinza - granilha nº 0 (cinza + branca) - lavada (tipo fulget) - juntas em perfis plásticos 7x3mm - aplicada sobre contrapiso	9,96 m²

**LEGENDA GERAL**

**ANOTAÇÕES**

**Cortes**

Referência nº do desenho na folha: 0000

Elevações nº do desenho na folha: A000

**Título da Vista**

10 Nome da vista

Escala da vista

Indicação do início da paginação de piso

**Nível**

Planta Baixa: 0,00

Corte: +0,00

**IDENTIFICADORES**

**Ambientes**

Opção 01: Nome do ambiente 00,00m²

Opção 02: Nome do ambiente 808 ambiente 00,00m²

**Acabamentos**

01 Seção: 01 TECLA SIMPLES 110 cm

**Portas**

Anteprojeto: P000 - código

Projeto Executivo: P000 - código

**Janelas**

Anteprojeto: J000 - código

Projeto Executivo: J000 - código

**Identificadores de elementos diversos**

B000 - bancadas

M000 - mobiliário

H000 - equipamentos hidrossanitários

E000 - equipamentos especiais

S000 - sistema de mobiliário

L000 - luminárias

E000 - eletrocalhas e perfisados

OBSERVAÇÕES DAS REVISÕES:

R.00 Primeira Versão

R.01 Revisões - Nota Técnica Nº 5/2024

R.01.1 Correção NBR 9050

(NBE00) RODAPÉ		
Descrição	Comprimento (m)	
Rodapé de Madeira maciça de 7 cm x 1,4 cm	66,63	

(NBE00) SOLEIRAS			
CÓD	Pisos (descrição anteprojeto)	DIMENSÕES	QTD
SOL01	Soleira em Granito Branco Siena	19,2 cm x 94,2 cm	7
SOL02	Soleira em granitina cinza sem junta	19,2 cm x 94,2 cm	1
SOL03	Soleira em granitina cinza sem junta	19,2 cm x 233 cm	1
SOL04	Soleira em granitina cinza sem junta	19,2 cm x 675 cm	1
SOL05	Soleira em granitina cinza sem junta	19,2 cm x 575 cm	1
SOL06	Soleira em granitina cinza sem junta	19,2 cm x 267 cm	1
SOL07	Soleira em granitina cinza sem junta	19,2 cm x 400 cm	1

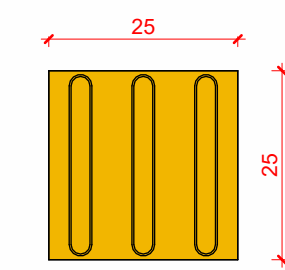
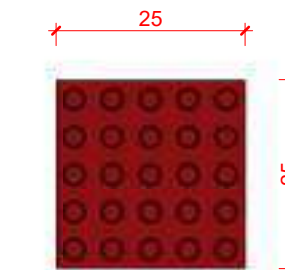

2 Piso Tátil de Alerta 1:10

3 Piso Tátil Direcional 1:10

**CEU DA CULTURA** PROGRAMA TERRITÓRIOS DA CULTURA

**MINISTÉRIO DA CULTURA** UNIÃO E RECONSTRUÇÃO

TÍTULO DO PROJETO: **CEU DA CULTURA - NÚCLEO BÁSICO EDIFICADO**

CÓD. MÓDULO: **NBE00**

PROPRIETÁRIO: **MINISTÉRIO DA CULTURA - SEEC - Subsecretaria de Espaços e Equipamentos Culturais**

ENDEREÇO: Eplanada dos Ministérios Bloco B - Zona Cívico-Administrativa, Brasília - DF - Ministério da Cultura - CEP: 70068-900

CNPJ: **01.264.142/0001-29**

AUTORIA DO PROJETO: **Arq. Celso Melis Jr**

REGISTRO PROFISSIONAL: **(CAU A29553-1)**

DISCIPLINA: **Arquitetura (A)**

SIGLA: **ARQ**

ETAPA DE PROJETO: **Executivo (5)**

TÍTULO DA PRANCHA: **PLANTA DE PAGINAÇÃO DE PISO**

REVISÃO: **R.01.1**

PRANCHA Nº: **A.5.09**

ESCALA: **1/50**

UNIDADES: **Metros**

FOLHA: **A1**

DATA EMISSÃO: **23/01/2025**

DIREITOS AUTORAIS RESERVADOS CONFORME LEGISLAÇÃO NACIONAL E INTERNACIONAL

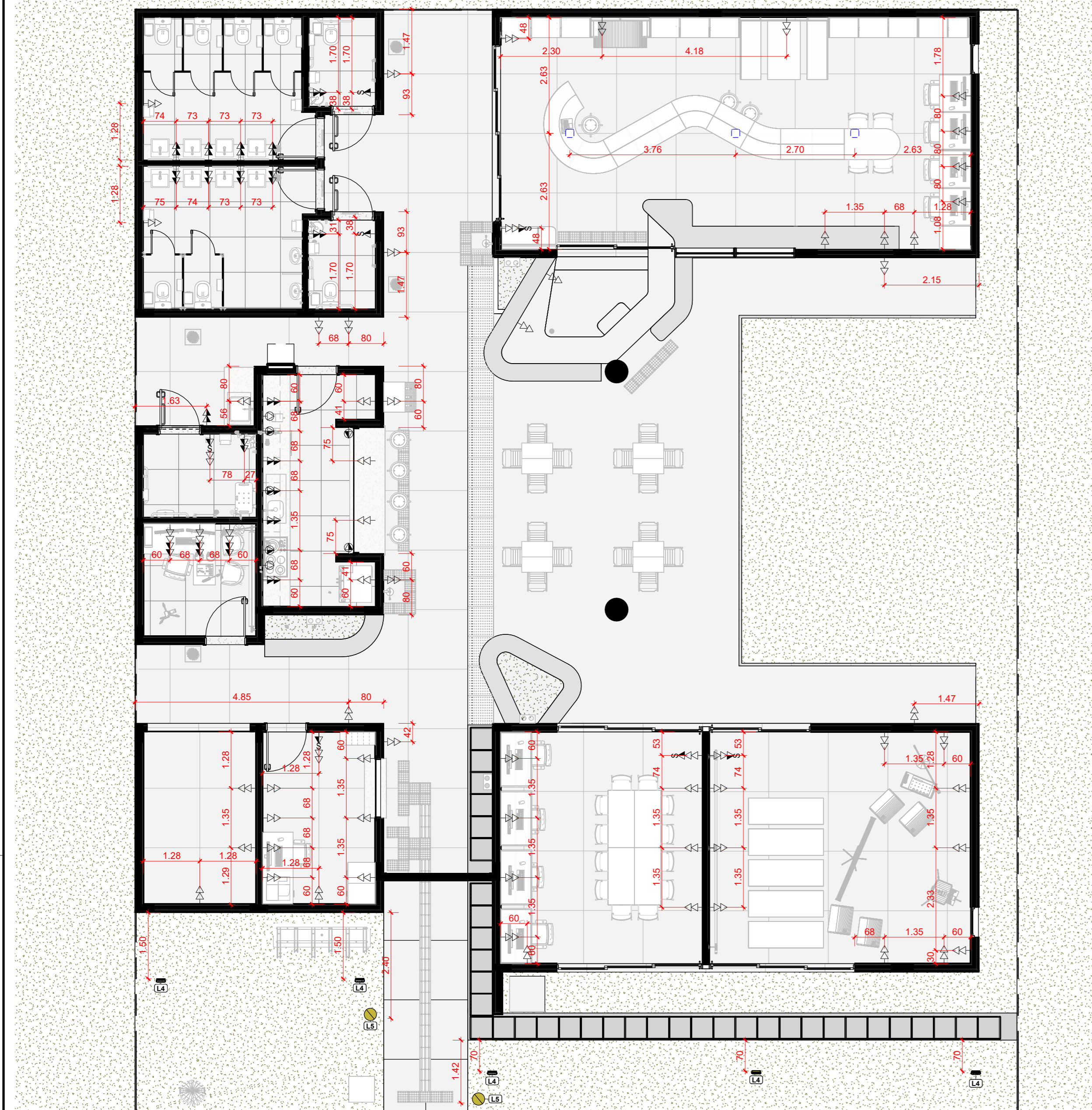

1 NBE00 Planta Baixa Layout Pontos de Elétrica  
1:75



2 A501(NBE00) Planta de Forro Pontos de Elétrica  
1:75

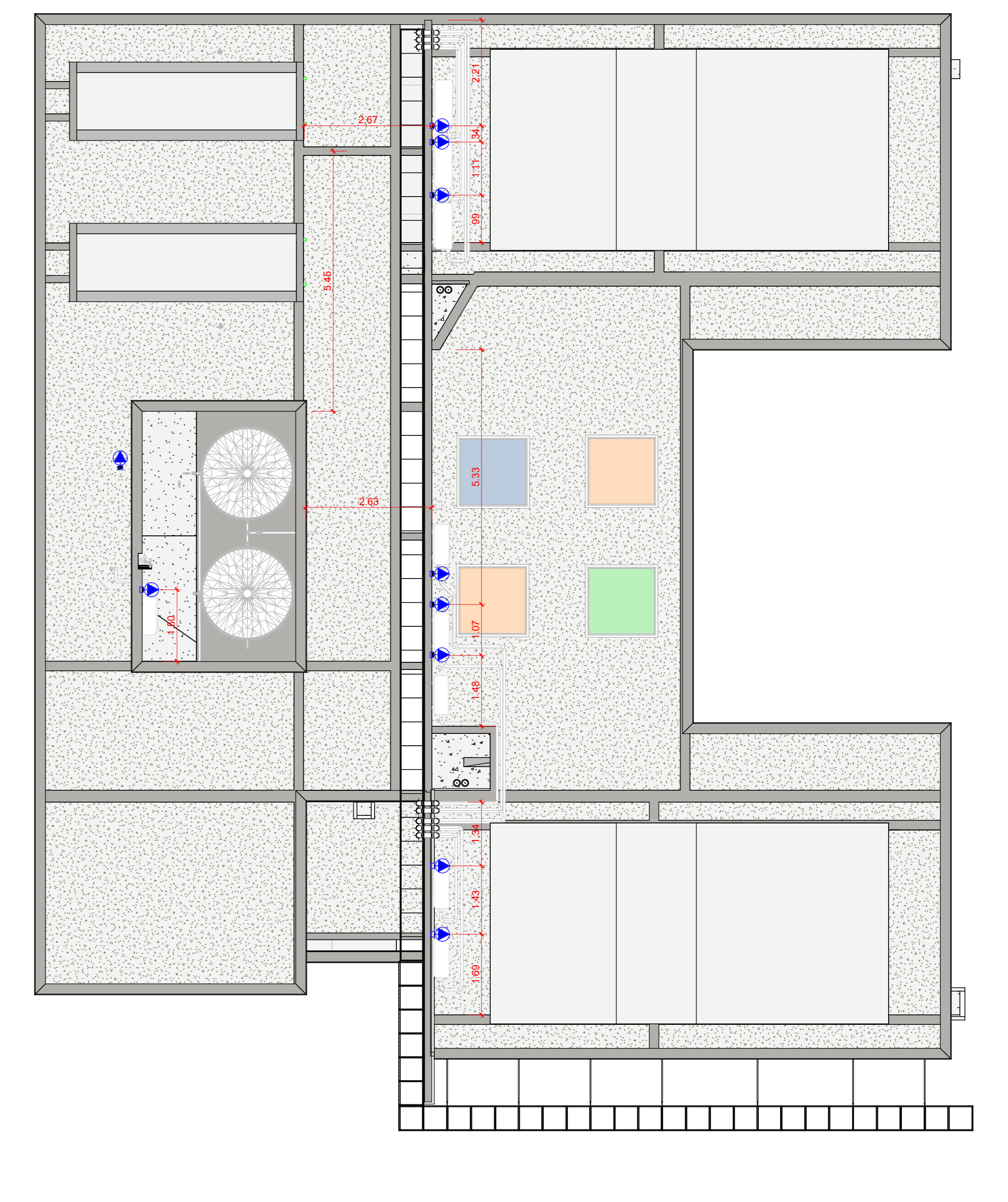

3 NBE00 Planta de Cobertura Layout Pontos de Elétrica  
1:75

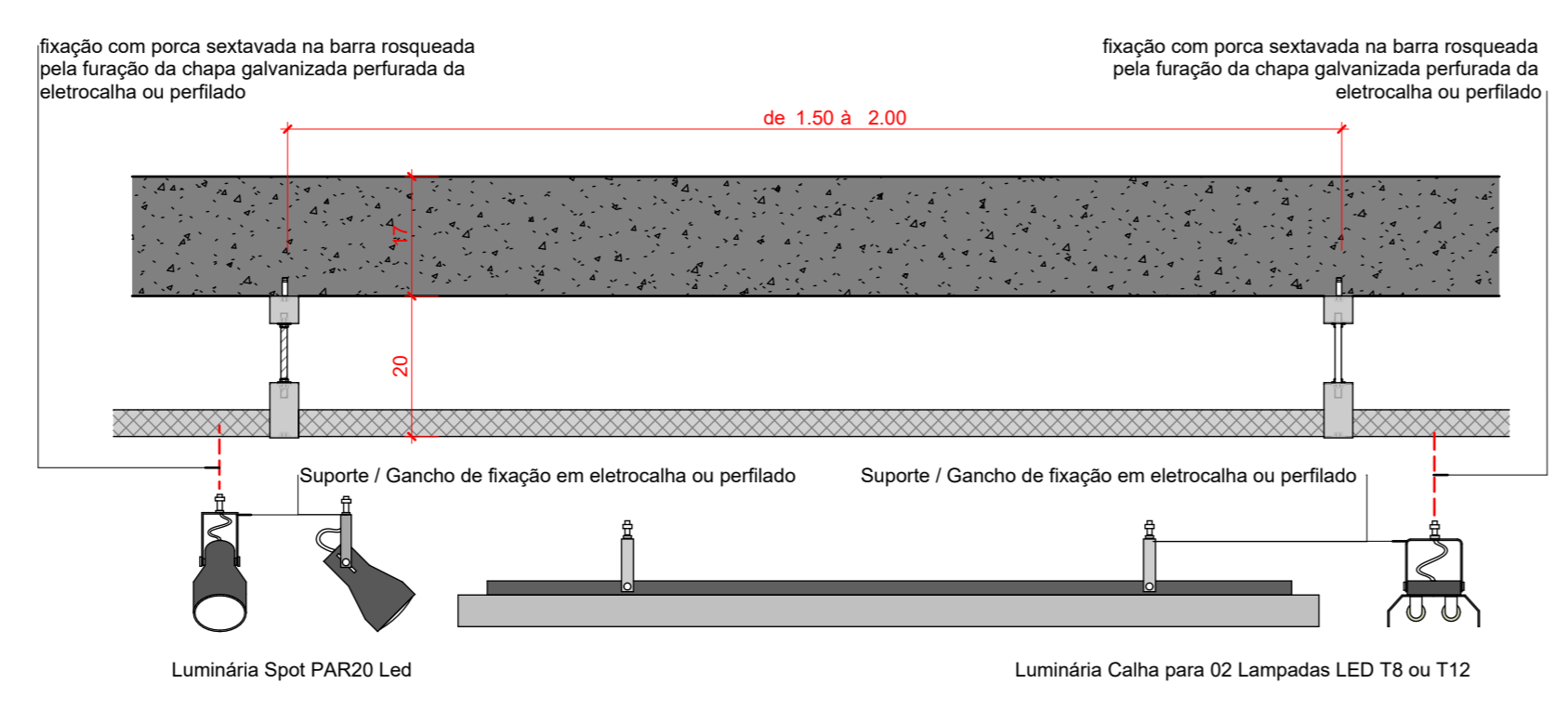

4 Fixação luminárias Eletrocalhas e Perfilados  
1:10

(NBE00) LEGENDA DE DISPOSITIVOS ELÉTRICOS - TOMADAS		
COD.	DESCRIÇÃO	QTD
TOM01	Tomada 2P+T 10A (2 seções) - 0,00 a 0,30m	66
TOM02	Tomada 2P+T 10A (2 seções) - 0,30 a 1,10m	20
TOM03	Tomada 2P+T 10A (2 seções) - acima 1,10m	7
TOM04	Tomada 2P+T 20A (1 seção) - 0,00 a 0,30m	2
TOM05	Tomada 2P+T 20A (1 seção) - 0,30 a 1,10m	5
TOM06	Tomada 2P+T 20A (1 seção) - 1,10m a 2,20m	1
TOM07	Tomada 2P+T 20A (1 seção) - acima 2,20m	11
TOME1	Tomada 2P+T 10A (1 seção) + Interruptor simples (1 seção)	7
TOMP1	Tomada de Piso 2P+T 15A (1 seção)	3
Total geral		

(NBE00) LEGENDA DE LUMINÁRIAS		
COD.	DESCRIÇÃO	QTD
L1	Luminária tipo Caixa para instalação em eletrocalha; material: alumínio; acabamento: Pintura Eletrostática Branca; tipo de lâmpada: LED Tubular 48W Base T8 e/ou T12 (20) com suporte para Eletrocalha	61
L2	Luminária Spot para lâmpada PAR com suporte para eletrocalha	11
L3	Luminária tipo Caixa para instalação de sobressol; material: alumínio; acabamento: Pintura Eletrostática Branca; tipo de lâmpada: LED Tubular 48W Base T8 e/ou T12 (20) com suporte para fixação em forro na laje	1
L4	Refletor de Jardim LED 50W 3000K preto IP65	7
L5	Placa Balizador de jardim 50 cm - LED 10W	2

LEGENDA DE SÍMBOLOS ELÉTRICOS	
TOMADA 2P+T	
10A - 01 SEÇÃO	20A - 01 SEÇÃO
D 30 cm	D 30 cm
D 110 cm	D 110 cm
D 220 cm	D 220 cm
0 cm	310 cm
INTERRUPTORES	
4x2	
01 Seção	
D 01 TECLA SIMPLES 110 cm	

OBSERVAÇÕES DAS REVISÕES:  
R.00 Primeira Versão  
R.01 Revisões - Nota Técnica No 5/2024  
R.01.1 Correção NBR 9050

PROGRAMA TERRITÓRIOS DA CULTURA

CEU DA CULTURA - NÚCLEO BÁSICO EDIFICADO

MINISTÉRIO DA CULTURA

GOVERNO FEDERAL

BRASIL

UNIAO E RECONSTRUÇÃO

TÍTULO DO PROJETO: **CEU DA CULTURA - NÚCLEO BÁSICO EDIFICADO**

COD. MÓDULO: **NBE00**

PROPRIETÁRIO: **MINISTÉRIO DA CULTURA - SEEC - Subsecretaria de Espaços e Equipamentos Culturais**

ENDEREÇO: **Espanhada dos Ministérios Bloco B - Zona Cívico-Administrativa, Brasília - DF - Ministério da Cultura - CEP: 70068-900**

CNPJ: **01.264.142/0001-29**

AUTORIA DO PROJETO: **Arq. Celio Melis Jr**

REGISTRO PROFISSIONAL: **(CAU A29553-1)**

**Arq. Ricardo Theodoro de Almeida Soares**

**(CAU A296332-9)**

DISCIPLINA: **Arquitetura (A)**

SIGLA: **ARQ**

ETAPA DE PROJETO: **Executivo (5)**

TÍTULO DA PRANCHA: **PLANTAS LAYOUT PONTOS DE ELÉTRICA**

REVISÃO: **R.01.1**

PRANCHA Nº: **A.5.10**

ESCALA: **INDICADA**

UNIDADES: **Metros**

FOLHA: **A1+**

DATA EMISSÃO: **23/01/2025**

DIREITOS AUTORAIS RESERVADOS CONFORME LEGISLAÇÃO NACIONAL E INTERNACIONAL

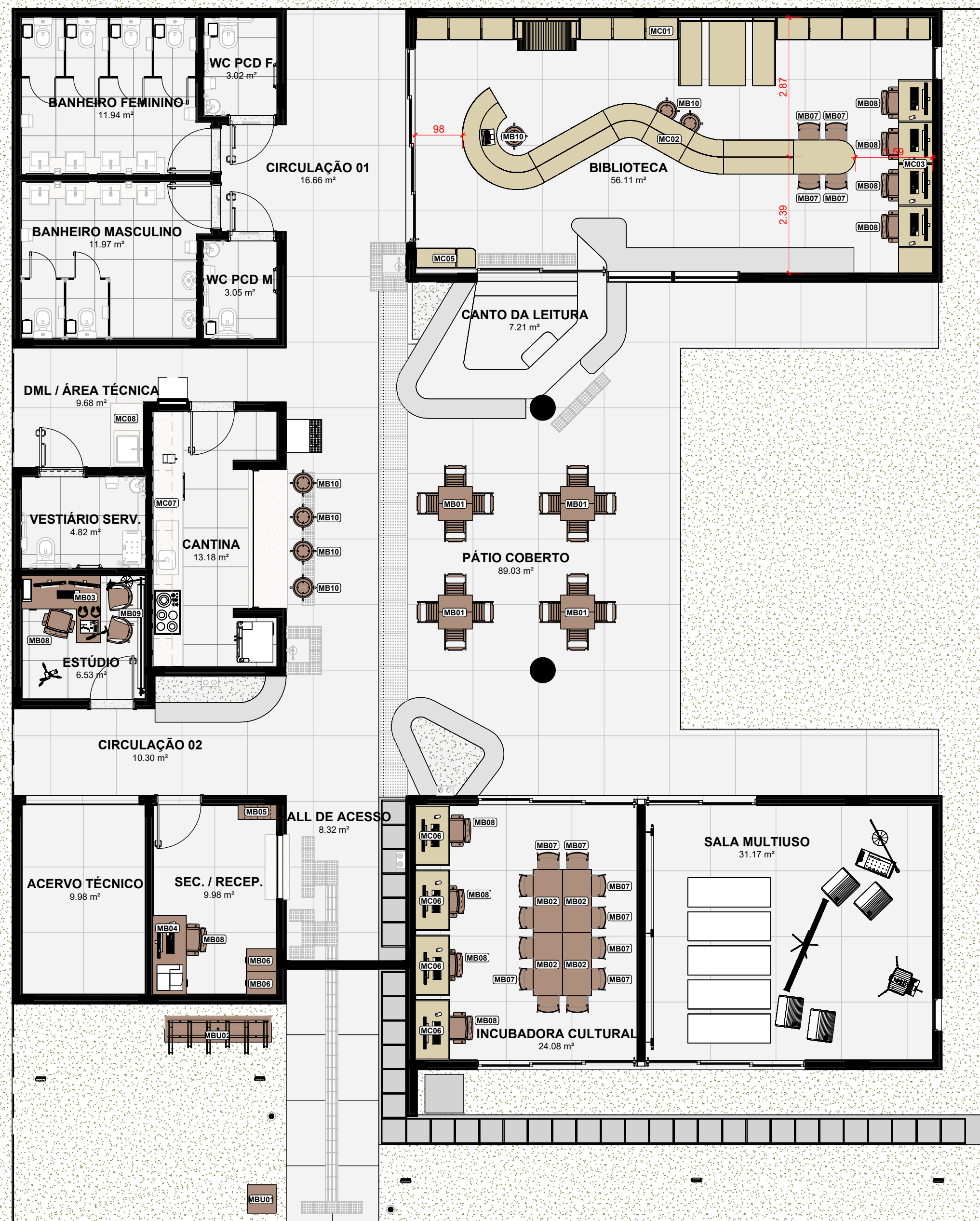

1 NBE00 Layout Mobiliários  
1:75

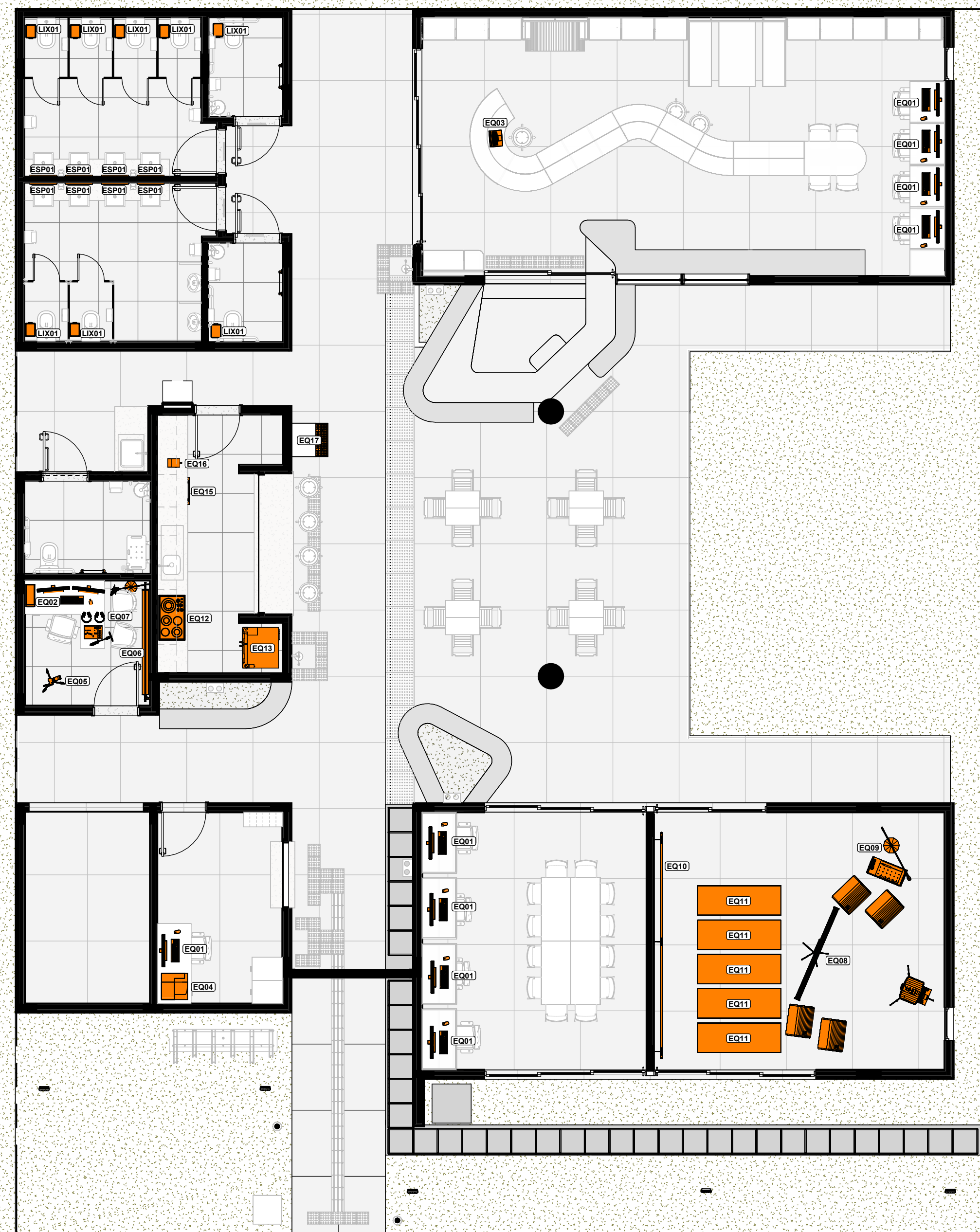

2 NBE00 Layout Equipamentos  
1:75

LEGENDA GERAL	
<b>ANOTAÇÕES</b>	
Cortes	Elevações
Referência nº do desenho na folha nº da folha	Referência nº do desenho na folha nº da folha
Título da Vista	
10	Nome da vista
Escala da vista	
Indicação do início da paginação de piso	
Nível	
Planta Baixa 0.00	Corte 0.00
<b>IDENTIFICADORES</b>	
Ambientes	
Opção 01	Opção 02
Nome do ambiente	
00.00m²	808 ambiente
Acabamentos	
EQ01 - piso	EQ02 - parede
EQ03 - teto	EQ04 - cobertura
Portas	
Anteprojeto	
(PX00) - código	Projeto Executivo
1 - Abertura	2 - Abertura
3 - Fechadura	4 - Fechadura
5 - Puxador	6 - Puxador
7 - Vitrinho	8 - Vitrinho
9 - Vitrinho	10 - Vitrinho
Janelas	
Anteprojeto	
(JX00) - código	Projeto Executivo
1 - Vidro	2 - Vidro
3 - Vidro	4 - Vidro
5 - Vidro	6 - Vidro
7 - Vidro	8 - Vidro
9 - Vidro	10 - Vidro
Identificadores de elementos diversos	
EQ000 - bancadas	
MB000 - mobiliário	
EQ000 - equipamento hidrossanitário	
EQ000 - equipamentos especiais	
EQ000 - sistema de mobiliário	
EQ000 - luminárias	
EQ000 - eletrotelas e perfisados	

OBSERVAÇÕES DAS REVISÕES:  
R.00 Primeira Versão  
R.01 Revisões - Nota Técnica Nº 5/2024  
R.01.1 Correção NBR 9050

(NBE00) LEGENDA DE MOBILIÁRIO			
COD.	DESCRIÇÃO	QTD	QTD
MB01	Conjunto de Mesa dobrável com 4 Cadeiras	4	4
MB02	Mesa retangular em MDF sobre cavaletes de aço 1200x600x720mm	1	1
MB03	Mesa em L retangular com gaveteiro à esquerda 1600x50 x 700 x 740mm	1	1
MB04	Mesa retangular 1600x700x45mm	2	2
MB05	Estante uma face 800x300x1800mm	1	1
MB06	Arquivo de plástico em aço com quatro gavetas montadas sobre trilhos telescópicos	16	16
MB07	Cadeira empilhável estofada, sem braço	10	10
MB08	Cadeira giratória espaldar médio com braço	2	2
MB09	Platônea fixa com pedalete madeira tipo patto	2	2
MB10	Barquinhos, empilháveis, com assento em madeira compensada, montada sobre estrutura tubular de aço.	7	7
(NBE00) LEGENDA DE MOBILIÁRIO URBANO			
COD.	DESCRIÇÃO	QTD	QTD
MBU01	Linhas Metálicas Dupla 60 L, em tubo de aço carbono e cestos em chapa de aço com pintura eletrolítica	1	1
MBU02	Bicicletário - Suporte para apoio de 5 Bicycletes em tubo de aço galvanizado 0,2 x 1,2	1	1
(NBE00) LEGENDA DE MARCENARIA - COMPENSADO NAVAL			
COD.	DESCRIÇÃO	QTD	QTD
MC01	Marcenaria em compensado naval comp. 10,6 m x prof. 1,4 x alt. 2,2	1	1
MC02	Marcenaria em compensado naval comp. 6,08 m x prof. 2,1 m x alt. 1,07	1	1
MC03	Marcenaria em compensado naval comp. 3,98 m x prof. 0,70 m x alt. 2,20 m	1	1
MC04	Marcenaria em compensado naval comp. 0,30 m x prof. 0,52 m	1	1
MC05	Marcenaria em compensado naval comp. 1,25 m x prof. 0,40 m x alt. 2,20 m	1	1
MC06	Marcenaria em compensado naval comp. 1,25 m x prof. 0,70 m x alt. 2,20 m	4	4
(NBE00) LEGENDA DE MARCENARIA - MDF			
COD.	DESCRIÇÃO	QTD	QTD
MC07	Marcenaria da Cantina em MDF - comp. 5,23 m; armário alto, prof. 40 cm; h=45 cm; embaixo da bancada, prof. 59 cm h=73,5 cm	1	1
MC08	Marcenaria DML em MDF - comp. 1,285 m; prof. 59 cm h = 73,5 cm	1	1

(NBE00) LEGENDA EQUIPAMENTOS			
COD.	DESCRIÇÃO	QTD.	QTD.
EQ01	Desktop Ultracompacto Tipo II - Padrão + 1 Monitor 23.8"	9	9
EQ02	Desktop configuração Gamer + 2 Monitores 27" - Software de Edição de Áudio e Vídeo	1	1
EQ03	Notebook Tipo II - Padrão	1	1
EQ04	Impressora Multifuncional A4	1	1
EQ05	Câmera Blackmagic Design Pocket Cinema Camera 4K ou 6K, ou similar	1	1
EQ06	Rolo de tela fundo verde para estúdio ou tração no teto	1	1
EQ07	Kit Áudio Est. Grav. - 1 Mesa de som Bluetooth 4 canais + 4 Headphone Extra auricular + 1 Microfone Condensador + 1 Microfone sem fio Duplo + 1 Gravador Digital + 1 Microfone Direcional para Câmera + 1	1	1
EQ08	Kit Projeção - 01 Projetor de 3000 Lumens + 01 Notebook Avançado + 01 Tela de projeção Techlumen ou similar, com bolsa de proteção 2 x 2 m + 01 Profetia RMS: 30 Watts cada canal	1	1
EQ09	Kit Apresentação Musical - 01 Mesa de Som de 08 Canais + 01 Amplificador de Potência Dattrel PA 1.800 + 01 Mesa de Som de 8 canais + 02 Microfones com fio + 01 Microfone sem fio + 01 Pedestal Girafa com Cachimbo Profissional +	1	1
EQ10	Barra Dupla para Aula de Dança 4,5 metros	1	1
EQ11	Colchonete Esportivo	20	20
EQ12	Fogão elétrico de Indução 4 bocas	1	1
EQ13	Refrigerador Tipo geladeira, com duas portas(Duplex), frost free, 450 L	1	1
EQ14	Microondas Linha Branca 30 L	1	1
EQ15	Forno Elétrico de Embutir 44L	1	1
EQ16	Cafeteira com Jarra Térmica	1	1
EQ17	Bebedouro Industrial 25 L	1	1
ESP01	Wall mounted posture mirror - Consiste of a 114" plate glass in a sturdy corrosion resistant frame with water proof back. For educational and therapy programs.	8	8
ESP02	Espelho Individual Pcd Ajustável com Barra de Apoio Vertical	3	3
LIX01	Lixeira de Dupla Abertura 10L Pcd	8	8

PROGRAMA TERRITÓRIOS DA CULTURA

UNIAO E RECONSTRUÇÃO

TÍTULO DO PROJETO: **CEU DA CULTURA - NÚCLEO BÁSICO EDIFICADO**

PROPRIETÁRIO: **MINISTÉRIO DA CULTURA - SEEC - Subsecretaria de Espaços e Equipamentos Culturais**

ENDEREÇO: **Esplanada dos Ministérios Bloco B - Zona Cívico-Administrativa, Brasília - DF - Ministério da Cultura - CEP: 70068-900**

AUTORIA DO PROJETO: **Arq. Celso Melis Jr**

REGISTRO PROFISSIONAL: **(CAU A29553-1)**

DISCIPLINA: **Arquitetura (A)**

SIGLA: **ARQ**

ETAPA DE PROJETO: **Executivo (5)**

TÍTULO DA PRANCHA: **PLANTAS MOBILIÁRIOS E EQUIPAMENTOS**

REVISÃO: **R.01.1**

PRANCHA Nº: **A.5.11**

ESCALA	UNIDADES	FOLHA	DATA EMISSÃO
1/75	Metros	A1 (840mm x 594mm)	23/01/2025

DIREITOS AUTORAIS RESERVADOS CONFORME LEGISLAÇÃO NACIONAL E INTERNACIONAL



