

RELAÇÃO DO AÇO - VIGAS NÍVEL 1 TETO

AÇO	N	DIAM (mm)	QUANT	C.UNIT (cm)	C.TOTAL (cm)
CA60	1	5.0	308	65	20020
CA50	2	5.0	59	75	4425
	3	6.3	4	569	2276
	4	6.3	4	344	1376
	5	6.3	1	198	198
	6	6.3	1	378	378
	7	6.3	2	944	1889
	8	8.0	4	590	2360
	9	8.0	1	222	222
	10	8.0	2	323	646
	11	8.0	4	273	1092
	12	8.0	2	304	608
	13	8.0	2	305	610
	14	8.0	2	318	636
	15	8.0	1	469	469
	16	8.0	2	978	1956
	17	8.0	1	221	221
	18	8.0	4	943	3772
	19	8.0	2	988	1996
	20	8.0	2	986	1972

RESUMO DO AÇO

AÇO	DIAM (mm)	C.TOTAL (m)	PESO + 0% (kg)
CA50	6.3	61.2	15
CA60	8.0	165.6	65.3
CA60	5.0	244.5	37.7

PESO TOTAL (kg)
 CA50 80.3
 CA60 37.7

Volume de concreto (C-20) = 1.78 m³
 Área de forma = 32.67 m²

ATENÇÃO:
 Prever armaduras de esperas e respectivos pilares de amarração das paredes laterais junto ao telhado (oito), conforme método construtivo empregado.

Prever eventuais estruturas adicionais de pilares e viga para o telhado, conforme método construtivo empregado.

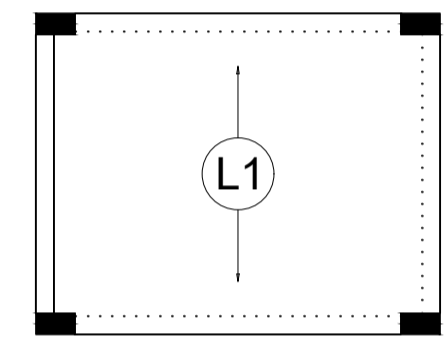

Armação positiva das lajes do pavimento Nível 1 Teto escala 1:50

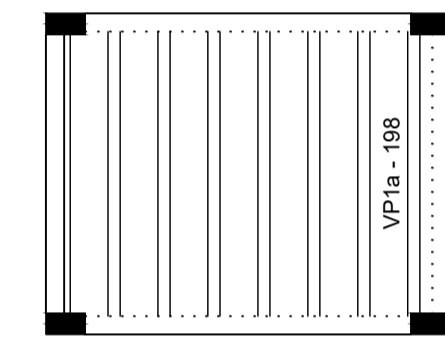

Planta de vigotas pré-moldadas escala 1:50

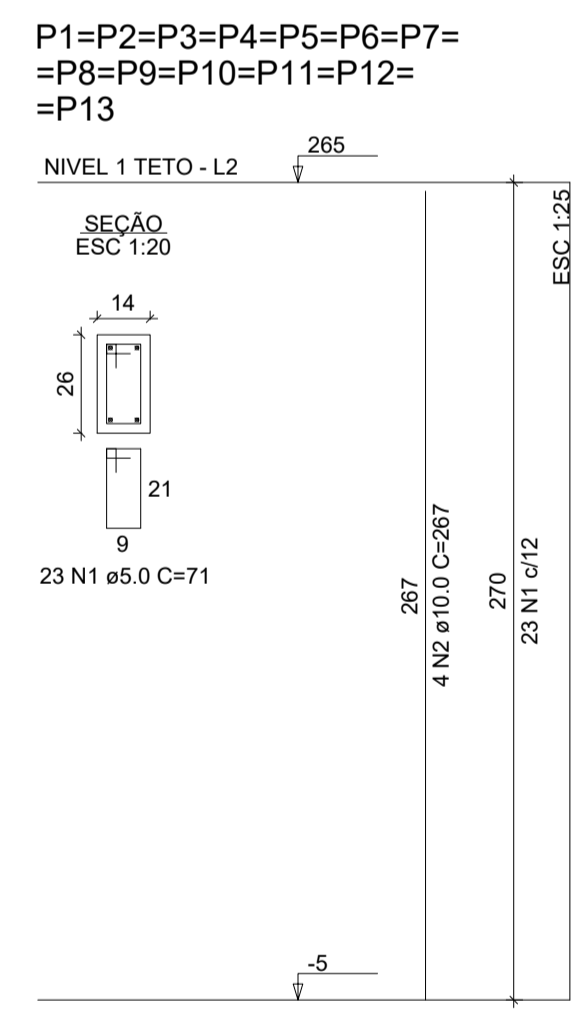

RELAÇÃO DO AÇO - PILARES NÍVEL 1 TETO

13xP1

AÇO	N	DIAM (mm)	QUANT	C.UNIT (cm)	C.TOTAL (cm)
CA60	1	5.0	299	71	21229
CA50	2	10.0	52	267	13884

RESUMO DO AÇO

AÇO	DIAM (mm)	C.TOTAL (m)	PESO + 0% (kg)
CA50	10.0	138.8	85.6
CA60	5.0	212.3	32.7

PESO TOTAL (kg)
 CA50 85.6
 CA60 32.7

Volume de concreto (C-20) = 1.28 m³
 Área de forma = 28.08 m²

ATENÇÃO:
 Exemplo de projeto estrutural para edificações do Novo PAC FHNH Sub50 - Portaria 1416 / 2023.
 Uso facultado, desde que revisado por responsável técnico, com a devida emissão de ART/RT/TRT, e adequado às particularidades de cada obra.

PROJETO ESTRUTURAL

ENDEREÇO: AVENIDA BELA VISTA, - LOTES 01-20, QUADRA 07- SETOR HÉLIO REGIS VALENTE - SÃO DOMINGOS/GO

PROPRIETÁRIO: MUNICÍPIO DE SÃO DOMINGOS

Contratante: MUNICÍPIO DE SÃO DOMINGOS
 CNPJ.: 01.068.014/0001-00

Responsável Técnico: THALLYS CABRAL DE MORAIS
 CREA: 1.015.097-391 D/GO

CONTEÚDO:

ÁREA EXISTENTE	0,000 m²
ÁREA À DEMOLIR	0,000 m²
ÁREA À CONSTRUIR	000m²
ÁREA FINAL CONSTRUIDA	53,86m²
ÁREA DO TERRENO	000 m²

OBSERVAÇÕES: DECLARO QUE A APROVAÇÃO DO PROJETO NÃO IMPLICA NO RECONHECIMENTO POR PARTE DA PREFEITURA QUANDO AO DIREITO DE PROPRIEDADE. ESTE PROJETO É UMA OBRA DE INTEIRA RESPONSABILIDADE DE SEU(S) AUTOR(ES). ALTERAÇÕES SEM PRÉVIA AUTORIZAÇÃO RESULTARÃO EM INIRACÃO PREVISTA NA LEI NÚMERO 5.194 DE 24 DE DEZEMBRO DE 1966.

FOLHA: 01/02

ETAPA: R00 PROJETISTA: Projeta Escala: DATA: 06/03/26

