

REV.	DESCRIÇÃO	MODIFICADO POR	DATA

Quadro de Areas			
Piso de Origem	Cômodo	Área Medida	
Nível 0,00	01	ESTAR / COZINHA	19,10
	02	DORM. 01	8,40
	03	BANHO	4,44
	04	DORM. 02	8,40
	05	VARANDA	3,56
	06	LAVANDERIA	3,56
		<b>TOTAL</b>	<b>47,46 m²</b>

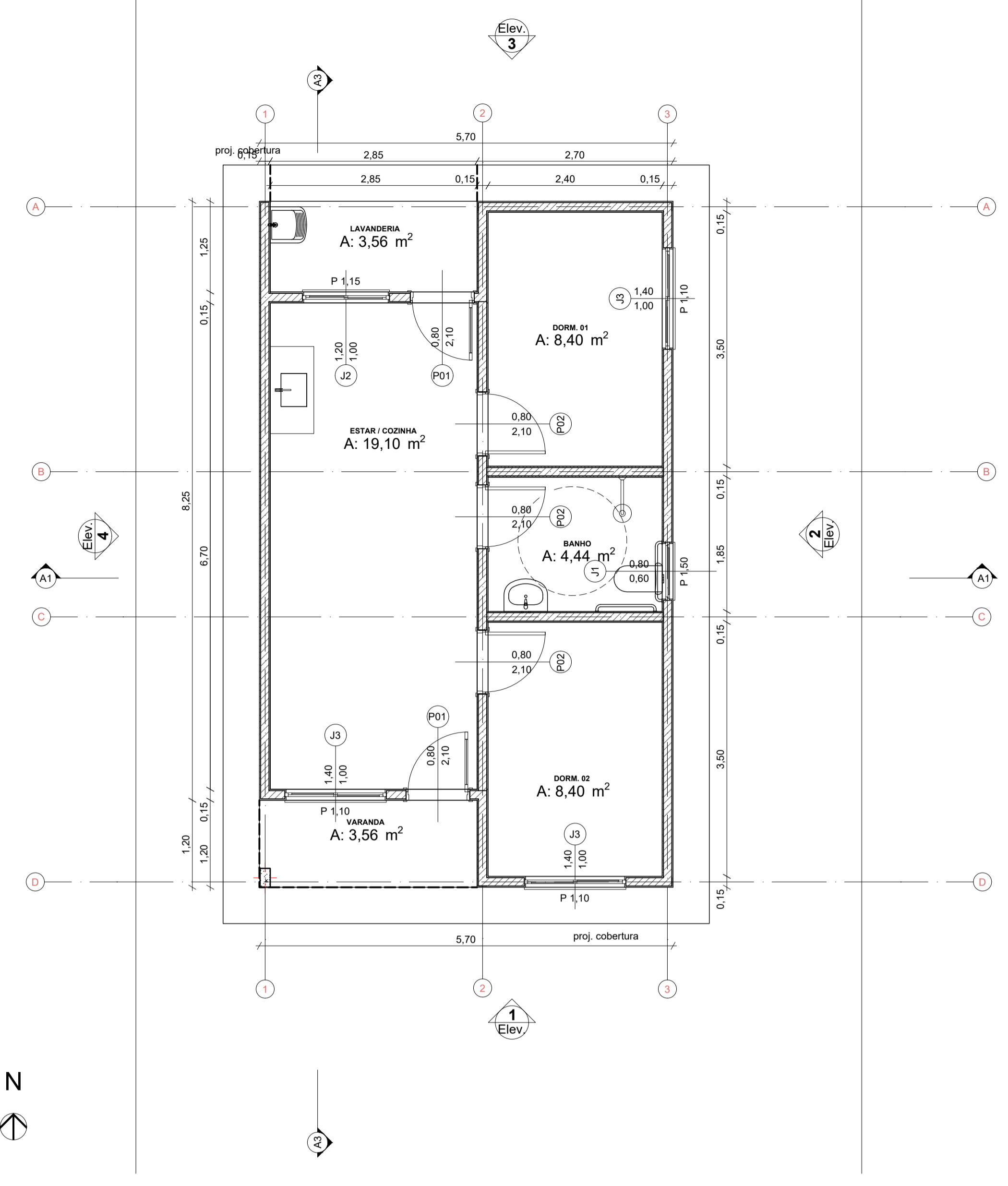

0 Planta Térreo  
Escala: 1:50

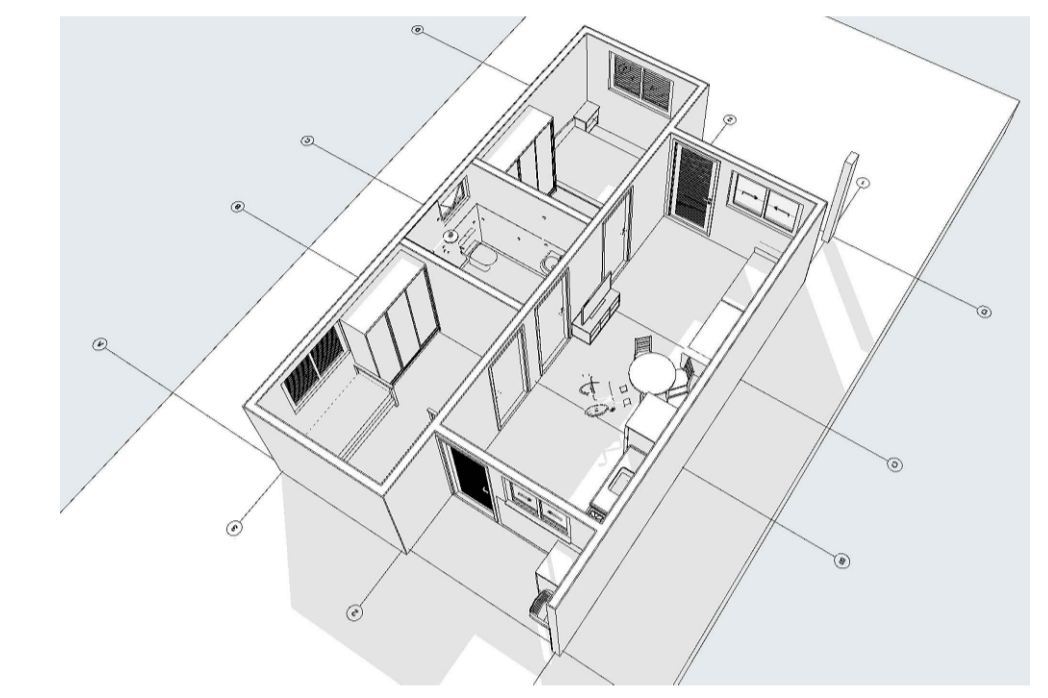
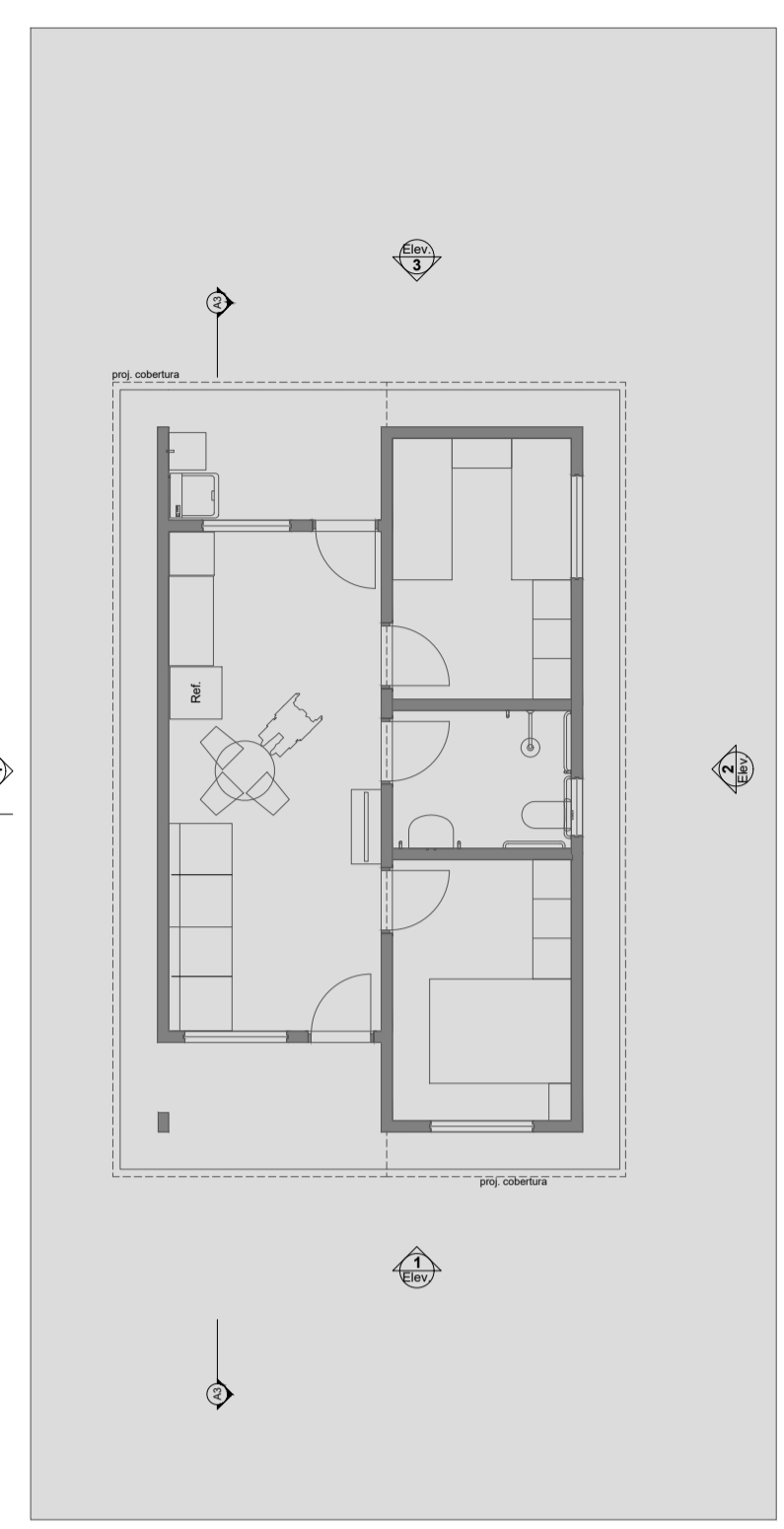

1 LAYOUT  
Escala: 1:100

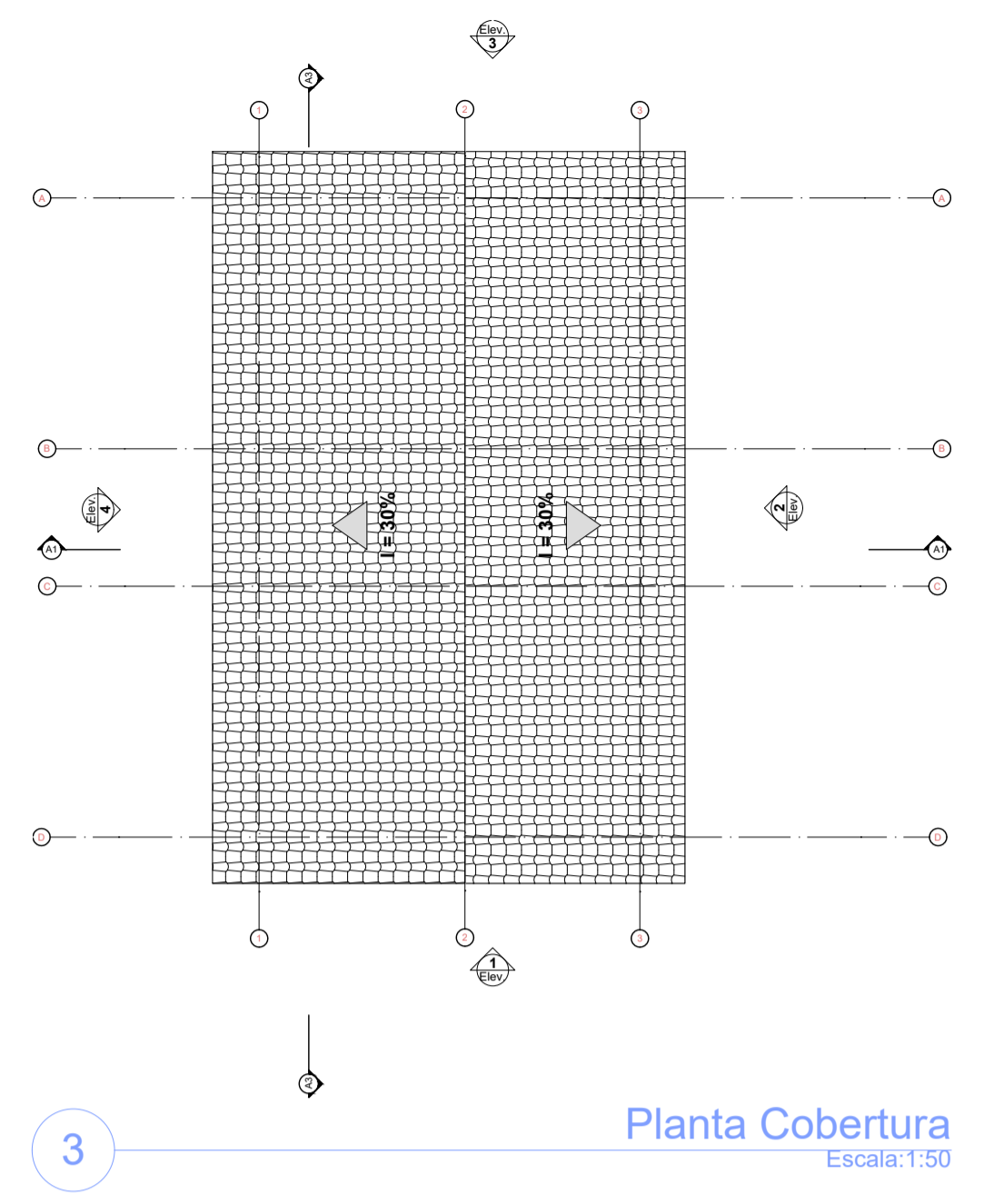

3 Planta Cobertura  
Escala: 1:50

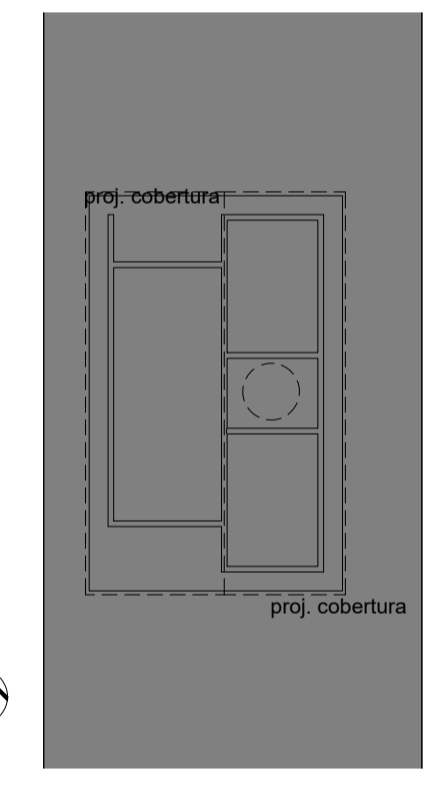
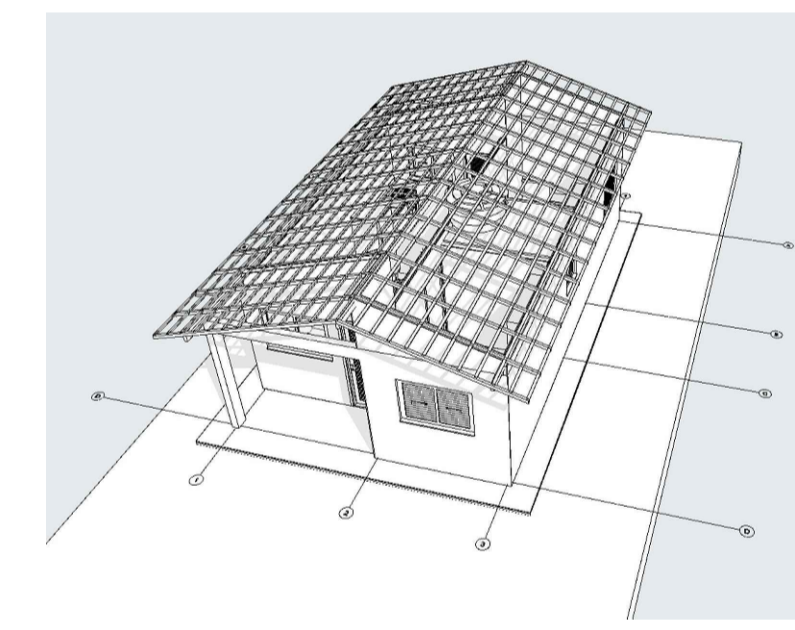

2 Implantação  
Escala: 1:200

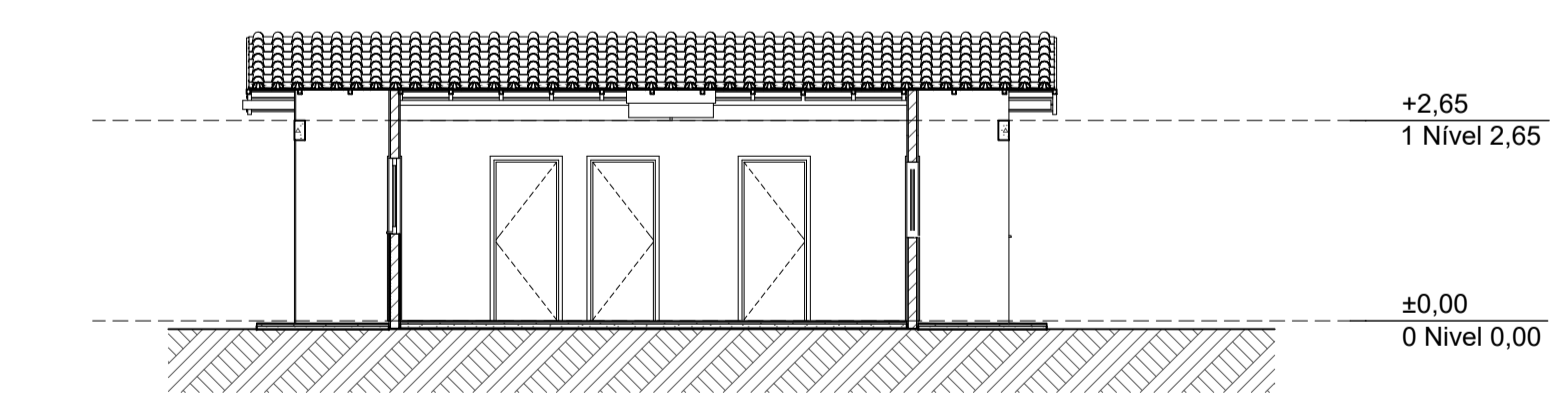

A3 Corte  
Escala: 1:100

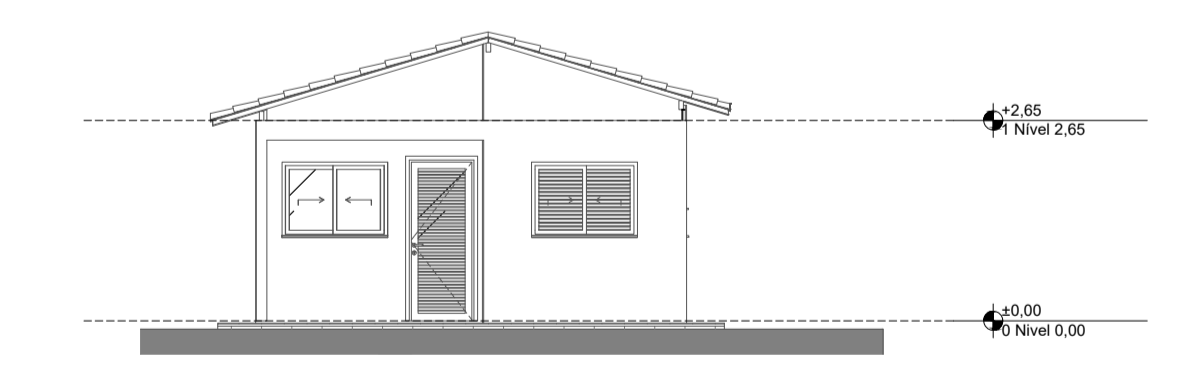

1 Elevação Frontal  
Escala: 1:100

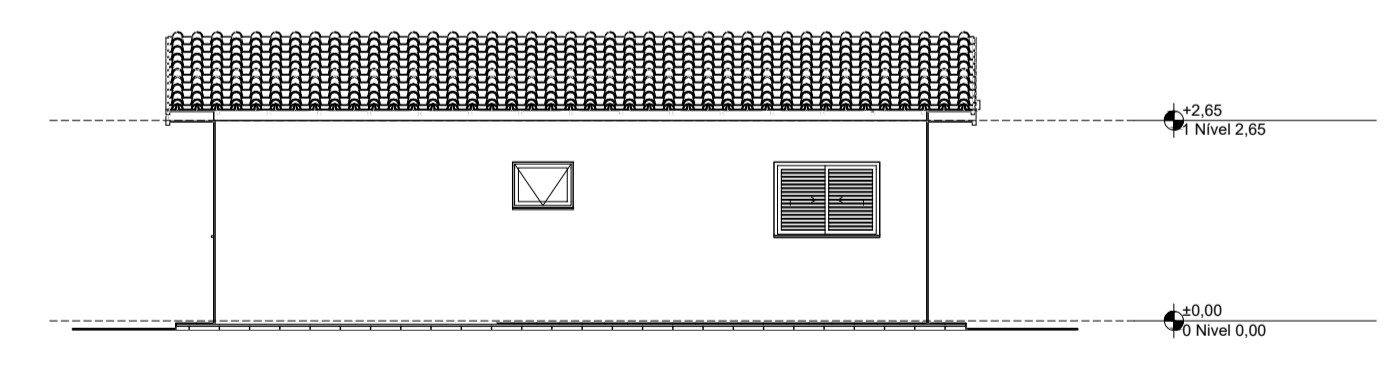

2 Lateral Direita  
Escala: 1:100

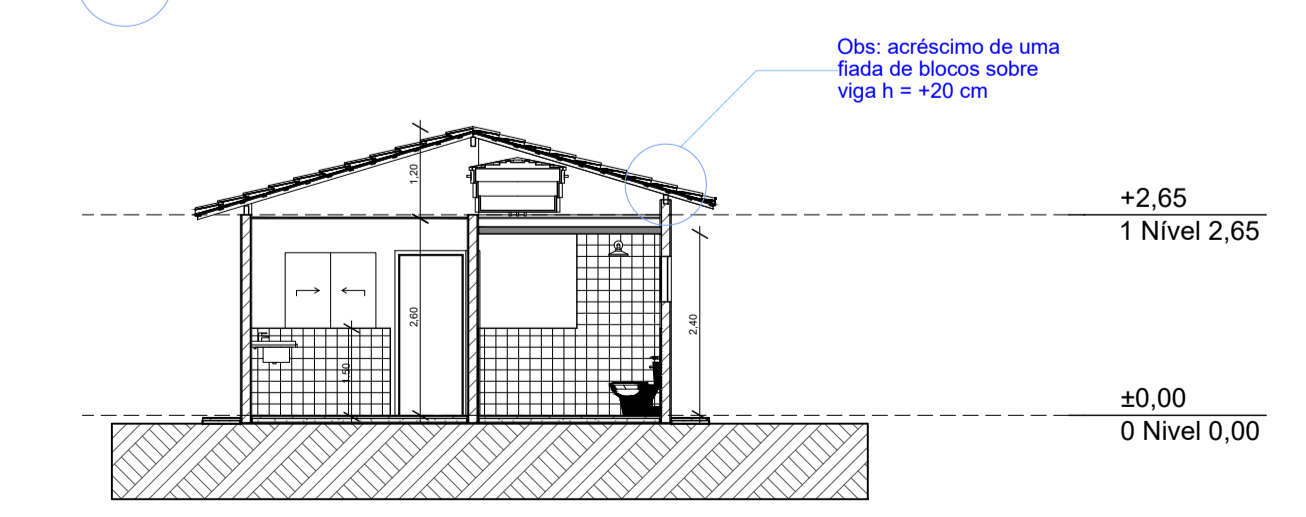

A1 Corte  
Escala: 1:100

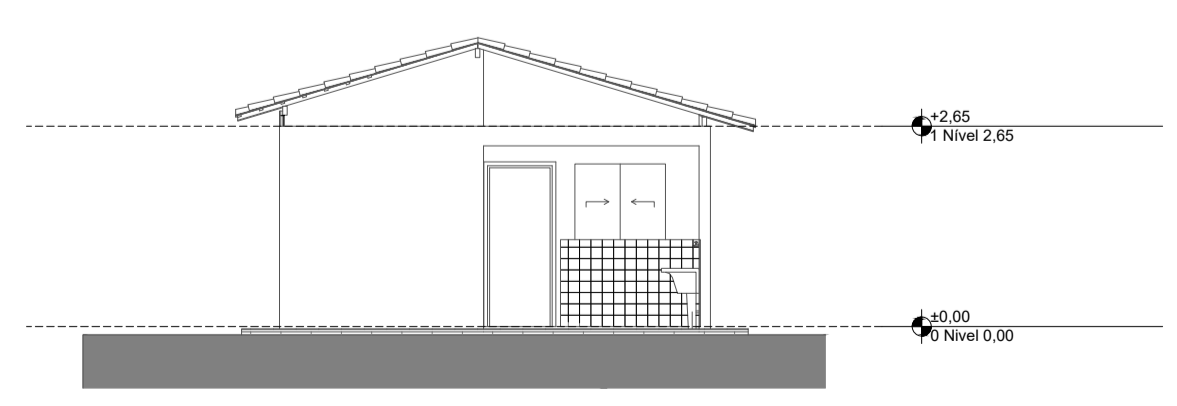

3 Elevação Posterior  
Escala: 1:100

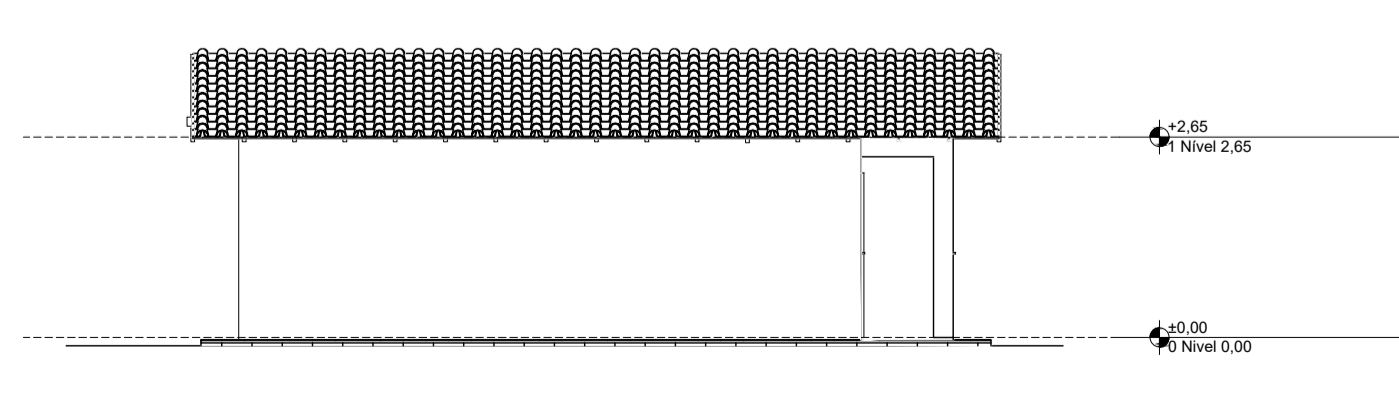

4 Lateral Esquerda  
Escala: 1:100

**APROVAÇÕES**

PROCESSO Nº:  
SECRETARIA MUNICIPAL DE PLANEJAMENTO  
DE ANÁLISE E APROVAÇÃO DE PROJETOS  
06 / 03 / 2026

**PROJETO ARQUITETÔNICO**

ENDEREÇO:  
AVENIDA BELA VISTA, - LOTES 01-20, QUADRA 07- SETOR HÉLIO REGIS VALENTE - SÃO DOMINGOS/GO

PROPRIETÁRIO: MUNICÍPIO DE SÃO DOMINGOS

Contratante:

MUNICÍPIO DE SÃO DOMINGOS  
CNPJ: 01.068.014/0001-00

Responsável Técnico:

THALLYS CABRAL DE MORAIS  
CREA: 1.015.097.391 D/GO



CONTEÚDO:

ÁREA EXISTENTE	0,000 m²
ÁREA À DEMOLIR	0,000 m²
ÁREA A CONSTRUIR	000m²
ÁREA FINAL CONSTRUIDA	53,86m²
ÁREA DO TERRENO	000 m²

OBSERVAÇÕES:  
DECLARO QUE A APROVAÇÃO DO PROJETO NÃO IMPLICA NO RECONHECIMENTO POR PARTE DA PREFEITURA QUANDO AO DIREITO DE PROPRIEDADE. ESTE PROJETO É UMA OBRA DE INTEIRA RESPONSABILIDADE DE SEU(S) AUTOR(ES). ALTERAÇÕES SEM PRÉVIA AUTORIZAÇÃO RESULTARÃO EM INFRAÇÃO PREVISTA NA LEI NÚMERO 5.194 DE 24 DE DEZEMBRO DE 1966.

FOLHA:  
**01/01**

ETAPA: R00  
PROJETISTA: [Projeto] [Arquiteto]  
ESCALA:  
DATA: 06/03/26

ARQUITETURA