

PROJETO ESTACAS
ESC. 1/100

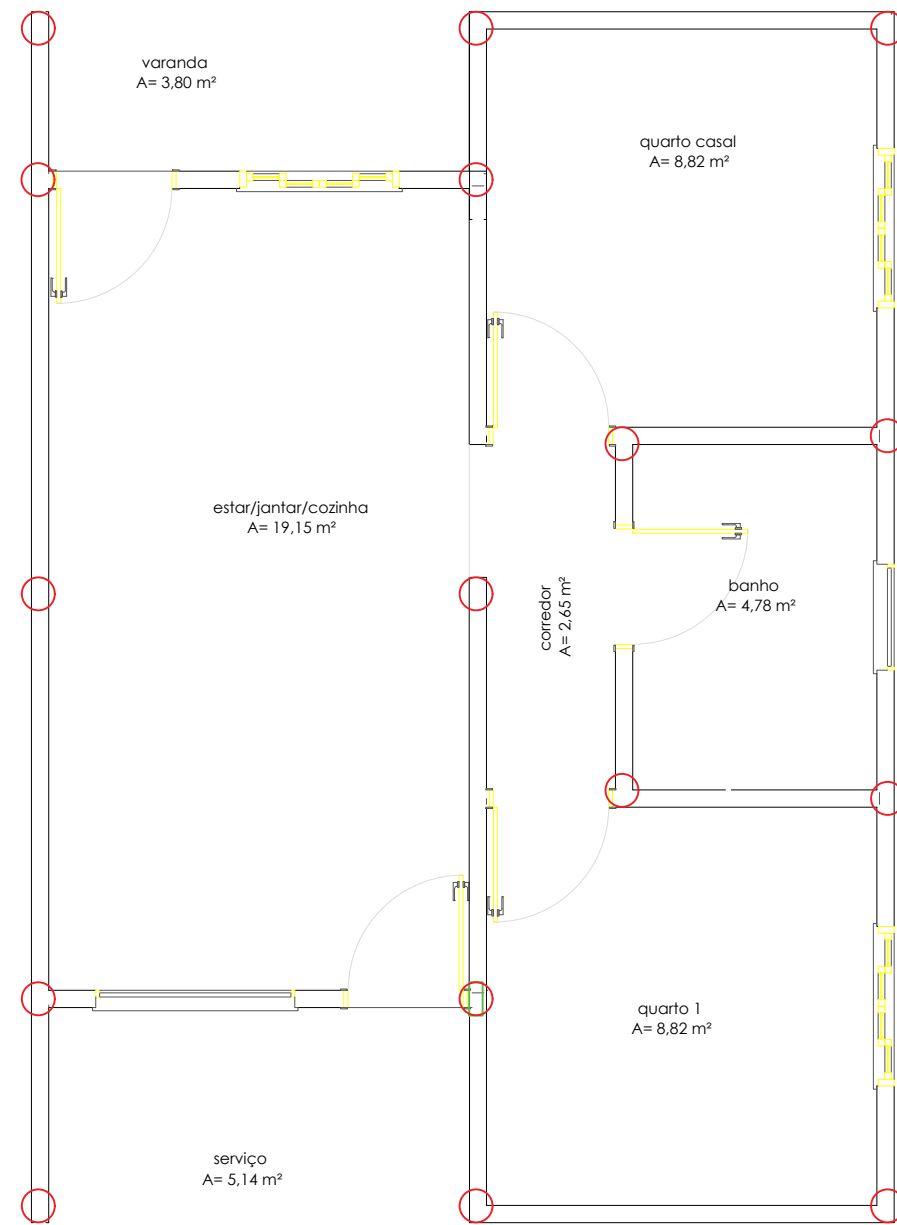

16 ESTACAS DE Ø25CM

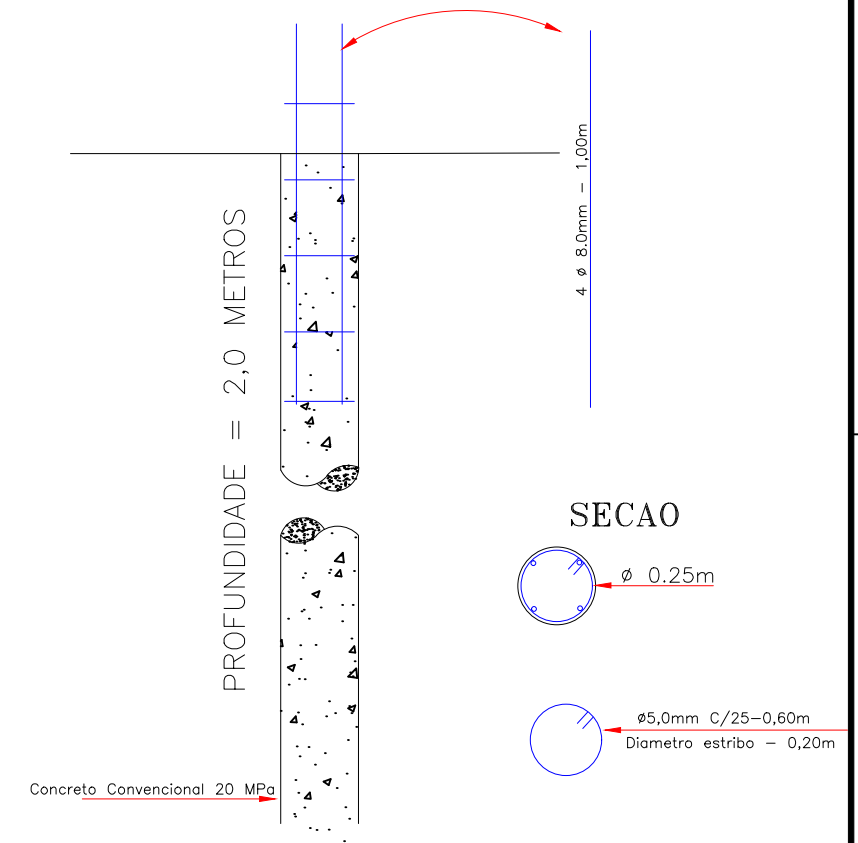

REVISÃO 001 = 26/06/2025
REVISÃO 002 = 24/07/2025

Resumo do aço
ESTACAS

AÇO	DIAM (mm)	C.TOTAL (m)	PESO (kg)
CA50	8.0	64	25,28
CA60	5.0	38,4	5,91
PESO TOTAL (kg)			
CA50	25,28		
CA60	5,91		

Volume de concreto (C-20) = 1,57 m³



PREFEITURA DE
ITAPURANGA
GOVERNO POPULAR E TRANSPARENTE

SERVIÇO: PROJETO CASAS AGEHAB - ITAPURANGA - GO

ENDEREÇO: RESIDENCIAL JARDIM PACÍFICO - ITAPURANGA-GO - CEP 76680-000

PREFEITO:

GERALDO PAULO FERNANDES

AUTOR DO PROJETO e R.T.:

TARSO BARREIRA SILVA CREA 6921/D-GO

ÁREAS:
Área do terreno: 200,00 m²
Área da construção: 59,28 m²

CONTEÚDO:
PROJETO ESTRUTURAL

PRANCHA:

1/4

DATA:
NOVEMBRO/2025

ESCALA:
1/100

ARQUIVO:
PRANCHA E01

COTAS EM METRO