

PROJETO PILARES  
ESC. 1/100

Resumo do aço  
PILARES

AÇO	DIAM (mm)	C.TOTAL (m)	PESO (kg)
CA50	8.0	256	101,12
CA60	5.0	213,33	32,85
PESO TOTAL (kg)			
CA50	101,12		
CA60	32,85		

Volume de concreto (C-20) = 1,60m<sup>3</sup>  
Formas = 44,80m<sup>2</sup>

ESC 1:25

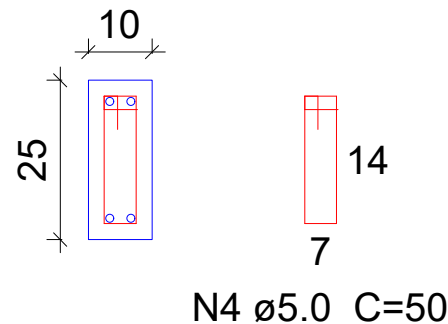

VIGA BALDRAME

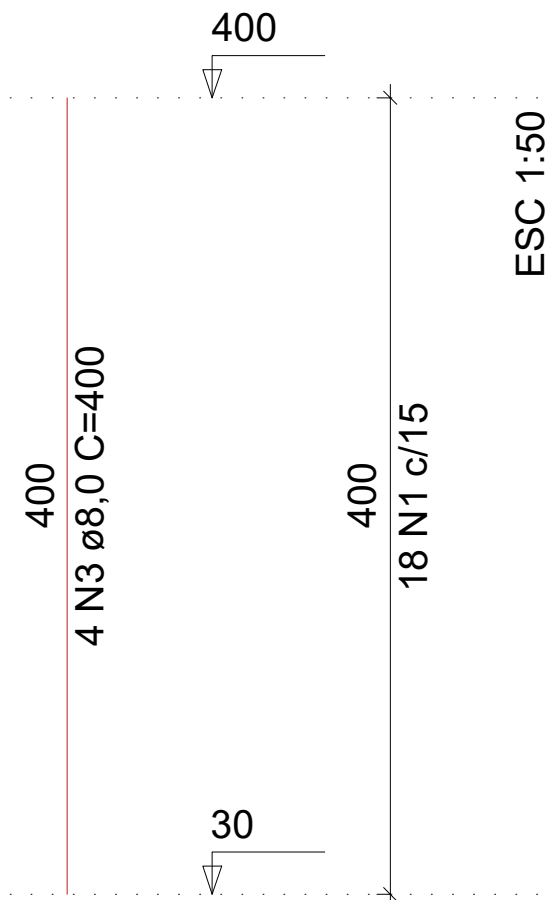

REVISÃO 001 = 26/06/2025  
REVISÃO 002 = 24/07/2025

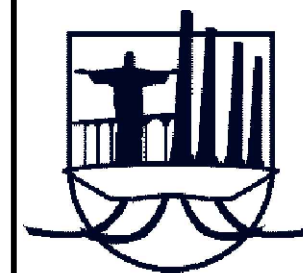

PREFEITURA DE  
**ITAPURANGA**  
GOVERNO POPULAR E TRANSPARENTE

SERVIÇO: PROJETO CASAS AGEHAB - ITAPURANGA - GO

ENDEREÇO: RESIDENCIAL JARDIM PACÍFICO - ITAPURANGA-GO - CEP 76680-000

PREFEITO:

GERALDO PAULO FERNANDES

AUTOR DO PROJETO e R.T.:

TARSO BARREIRA SILVA CREA 6921/D-GO

ÁREAS:

Área do terreno: 200,00 m<sup>2</sup>

Área da construção: 59,28 m<sup>2</sup>

CONTEÚDO:

PROJETO ESTRUTURAL

PRANCHA:

**3/4**

DATA:

NOVEMBRO/2025

ESCALA:

1/100

ARQUIVO:

PRANCHA E03

COTAS EM METRO