

LEGENDA	
AF	ÁGUA FRIA
BBD	BEBEDOURO
DH	DUCHA HIGIÊNICA
FI	FILTRO
HD	HIDRÔMETRO
LV	LAVATÓRIO
MQ	MÁQUINA DE LAVAR ROUPA
PC	PIA DE COZINHA
RG	REGISTRO DE GAVETA
RP	REGISTRO DE PRESSÃO
TJ	TORNEIRA DE JARDIM
TQ	TANQUE
VS	VASO SANITÁRIO
VR	VÁLVULA DE RETENÇÃO
	TUBULAÇÃO QUE DESCE
	TUBULAÇÃO QUE SOBE

Notas:

- O projeto deverá ser revisado por profissional habilitado e readequado, quando necessário, com base nas normas da concessionária de abastecimento de água da região.
- Os tubos e conexões devem ser de PVC rígido, resistentes, duráveis e ótima estanqueidade.
- Os tubos e conexões deverão ser soldados entre si com adesivo plástico e não poderão ser aquecidos ao fogo.

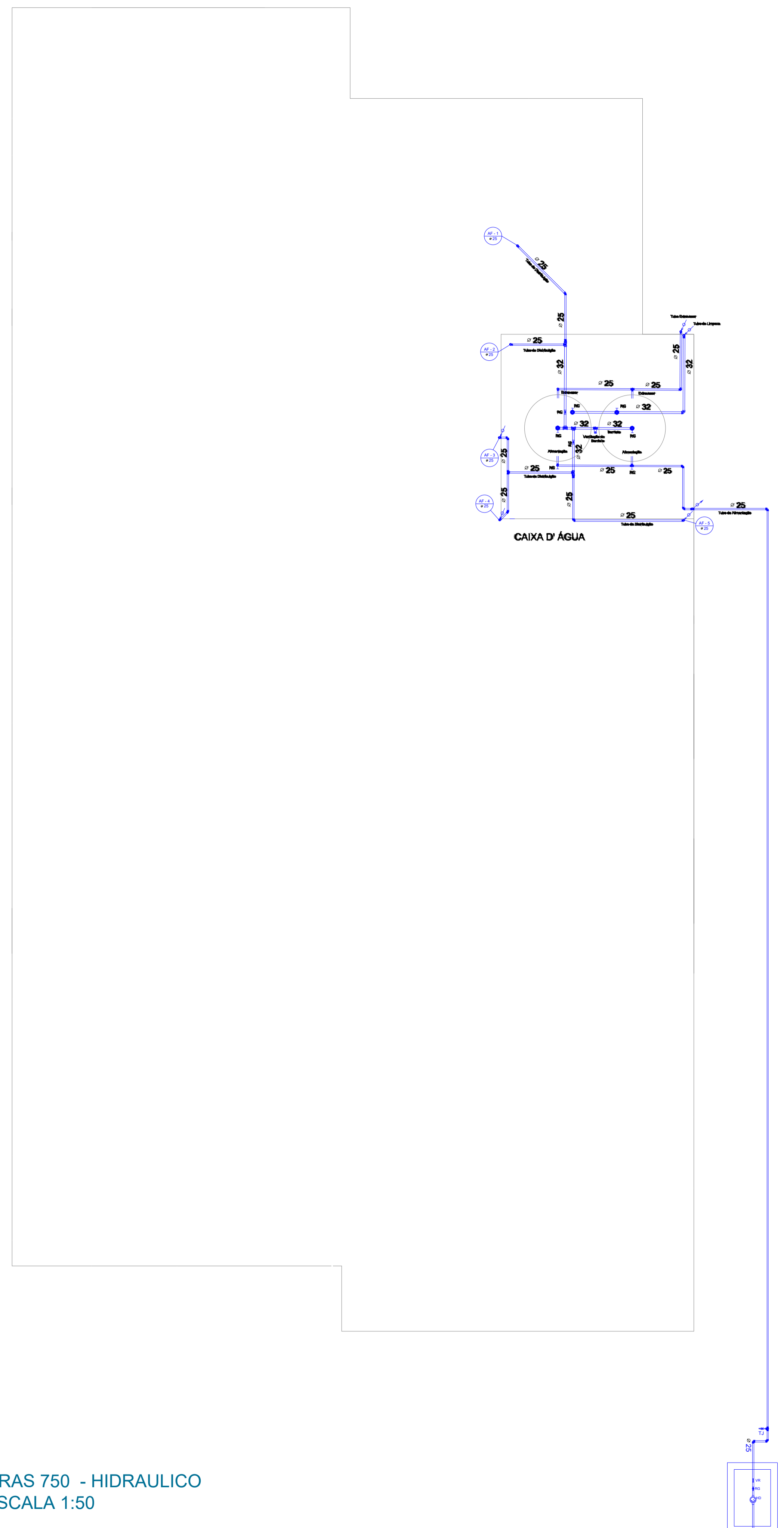
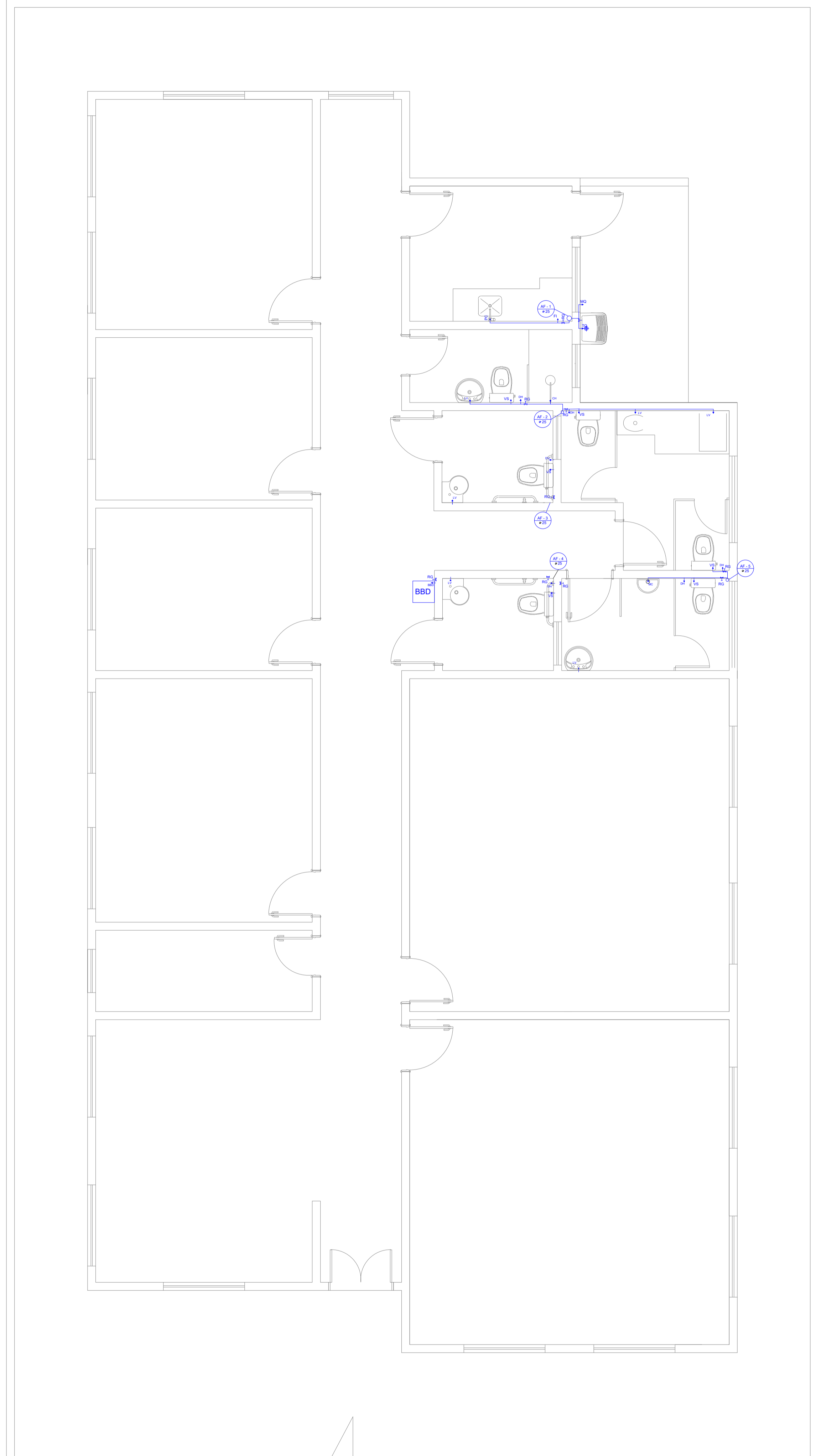

CRAS 750 - HIDRAULICO
ESCALA 1:50

ITAPURANGA - GOIÁS

APROVAÇÃO:
Geraldo Paulo Fernandes:87943166191
 Assinado de forma digital por Geraldo Paulo Fernandes:87943166191

DADOS DO PROJETO:
 CONSTRUÇÃO DO CENTRO DE REFERÊNCIA DA ASSISTÊNCIA SOCIAL - CRAS, NO MUNICÍPIO DE ITAPURANGA - GO.
 OBRA COM RECURSOS ESTADUAL
 ÁREA DO LOTE = 450,00 M2
 ÁREA DE CONSTRUÇÃO: 259,51 M2
ART N° 1020260081868

ENDEREÇO OBRA:
 RUA 05, QUADRA 20, LOTE 01, AREA A.P.M., VILA BARRINHA, ITAPURANGA _ GO

PROPRIETÁRIO:
 GERALDO PAULO FERNANDES
 PREFEITO MUNICIPAL
 ITAPURANGA - GOIÁS

AUTORES:
TARSO BARREIRA SILVA:43968589149
 Assinado de forma digital por TARSO BARREIRA SILVA:43968589149
 Dados: 2026.04.01 16:09:03 -03'00'
 Autor: Tarso Barreira Silva
 Engº civil CREA 6.921/D-GO

Conteúdo:
 - PROJETO HIDROSSANITARIO, FOLHA 01

PROJETO HIDRAULICO
 Escala: Indicada
 PRANCHA: 01/02