

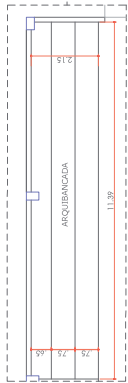

DETALHAMENTO DA ARQUIBANCADA 02  
Esc.: 1/50

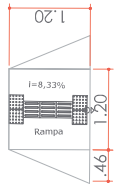

DETALHAMENTO DA ARQUIBANCADA 01  
Esc.: 1/50



DETALHAMENTO RAMPAS DE ACESSIBILIDADE  
Esc.: 1/10

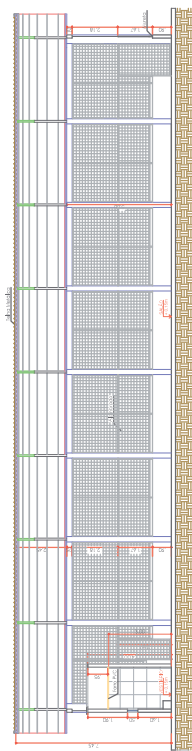

CORTE BB  
Esc.: 1/75

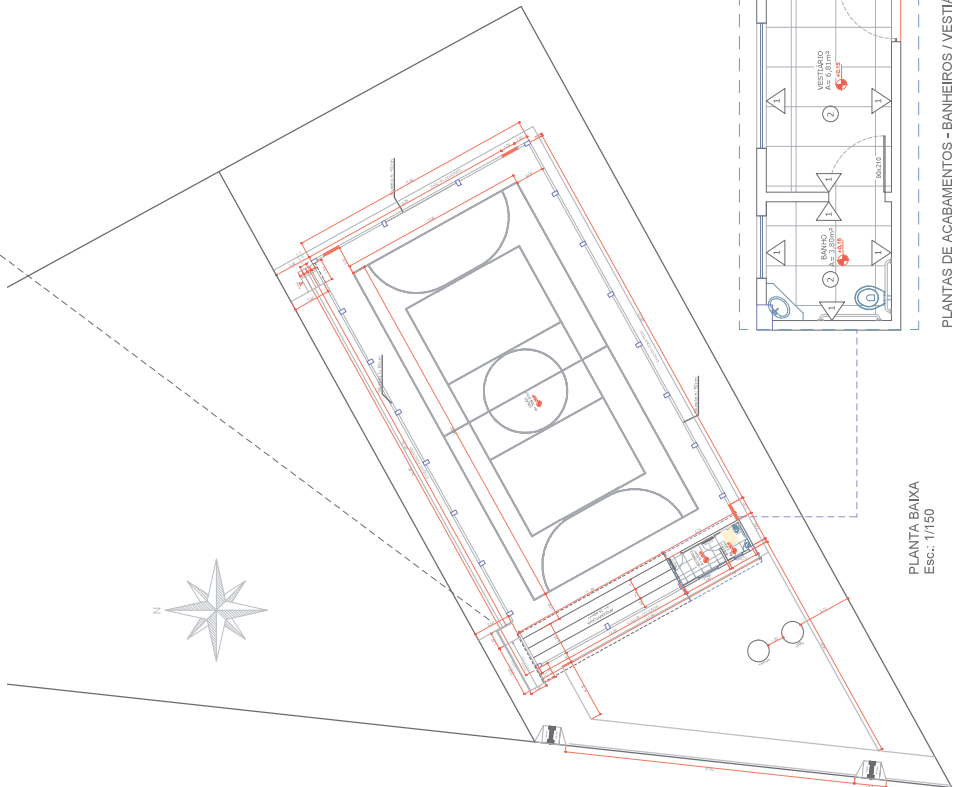

PLANTA BAIXA  
Esc.: 1/150

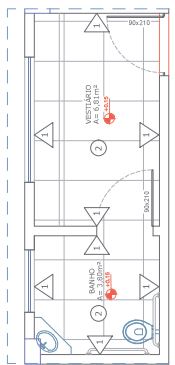

PLANTAS DE ACABAMENTOS - BANHEIROS / VESTIÁRIO  
Esc.: 1/25

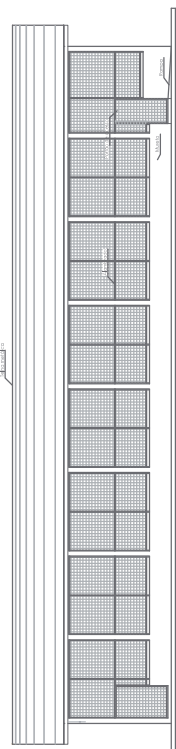

VISTA LATERAL DIREITA  
Esc.: 1/75

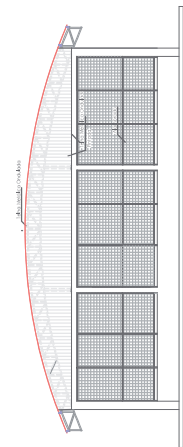

FACHADA FUNDO  
Esc.: 1/75

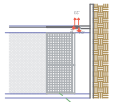

DETALHAMENTO FIXAÇÃO DOS ALAMIÇADOS  
Esc.: 1/25

Nota de Fixação dos Alamiçados  
Os Alamiçados serão fixados por cravamento sendo, para cada cravamento de 25 cm, adotado um cravamento de 10 cm, com espaçamento de 10 cm, conforme o detalhamento, observado no detalhamento.

LEGENDAS DE REVESTIMENTOS - PAREDES	
REVESTIMENTO	
1	Revestimento Cerâmico (p=3m)
LEGENDAS DE REVESTIMENTOS - PISOS	
REVESTIMENTO	
2	Revestimento Cerâmico

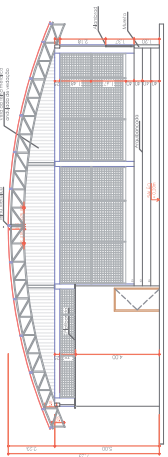

CORTE AA  
Esc.: 1/75

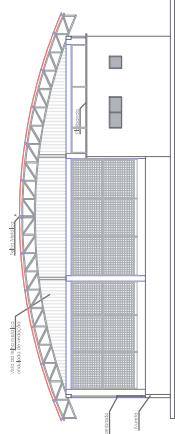

FACHADA FRONTAL  
Esc.: 1/75

**PROJETO DE ARQUITETURA**  
**QUADRA ESPORTIVA COBERTA**  
PREFEITURA MUNICIPAL DE URNAIUA - GOIAS

**BUENO RAMOS**  
ARQUITETURA E URBANISMO

PROJETO DE ARQUITETURA  
PROJETO DE INSTALAÇÃO ELÉTRICA  
PROJETO DE INSTALAÇÃO HIDRÁULICA  
PROJETO DE INSTALAÇÃO DE VENTILAÇÃO MECÂNICA  
PROJETO DE INSTALAÇÃO DE SINALIZAÇÃO DE SEGURANÇA

PROJETO DE ARQUITETURA  
PROJETO DE INSTALAÇÃO ELÉTRICA  
PROJETO DE INSTALAÇÃO HIDRÁULICA  
PROJETO DE INSTALAÇÃO DE VENTILAÇÃO MECÂNICA  
PROJETO DE INSTALAÇÃO DE SINALIZAÇÃO DE SEGURANÇA

01/02

PROJETO DE ARQUITETURA  
PROJETO DE INSTALAÇÃO ELÉTRICA  
PROJETO DE INSTALAÇÃO HIDRÁULICA  
PROJETO DE INSTALAÇÃO DE VENTILAÇÃO MECÂNICA  
PROJETO DE INSTALAÇÃO DE SINALIZAÇÃO DE SEGURANÇA

