

**PLANTA - TÉRREO**  
ESC.:1:50

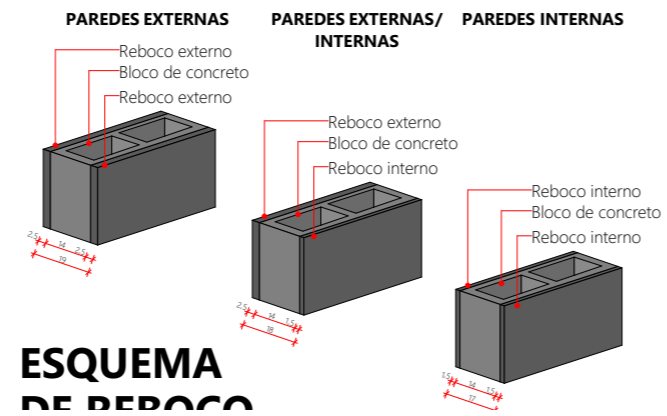

ÁREA ÚTIL INTERNA	
Ambiente	Área Medida
BWC	3,52
CIRC	2,47
COZINHA   ESTAR   JANTAR	14,69
QUARTO 1	10,75
QUARTO 2	9,06
<b>TOTAL</b>	<b>40,49 m²</b>

ÁREA ÚTIL EXTERNA	
Ambiente	Área Medida
A.SERVIÇO	4,12
VARANDA	4,55
<b>TOTAL</b>	<b>8,67 m²</b>

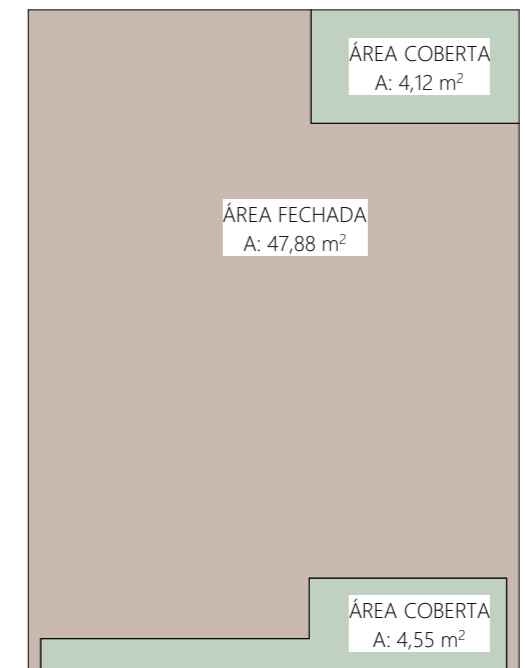

**OCUPAÇÃO**  
ESC.:1:100

QUADRO DE ÁREAS PRIVATIVAS		
TIPO DE ÁREA	AMBIENTE	ÁREA
ÁREA COBERTA	VARANDA	4,12
ÁREA COBERTA	A. SERVIÇO	4,55
ÁREA FECHADA	COZINHA, ESTAR, JANTAR, QUARTOS E BWC	47,88
<b>TOTAL</b>		<b>56,55 m²</b>

ESTILO	JANELAS			
	JAC1	JAC3	JAF+JAM	JAM
<b>QUANTIDADE</b>	1	1	2	1
<b>TIPO</b>	Correr	Correr	Maxim-ar/ fixa	Maxim-ar
<b>FOLHAS</b>	02 folhas	02 folhas	02 folhas	01 folhas
<b>DIMENSÕES</b>	120x100	120x120	80x160	60x60
<b>PEITORIL</b>	1,00	1,00	0,60	1,60
<b>VERGA</b>	2,20	2,20	2,20	2,20
<b>MATERIAL</b>	Alumínio; Vidro	Alumínio; Vidro	Alumínio; Vidro	Alumínio; Vidro

ESTILO	PORTAS	
	PMA - EXT	PMA - INT
<b>QUANTIDADE</b>	2	3
<b>TIPO DE ABERTURA</b>	Abrir	Abrir
<b>DIMENSÕES</b>	80x210	80x210
<b>MATERIAL</b>	Madeira maciça	Madeira

REVISÃO	ALTERAÇÕES	DATA	RESPONSÁVEL
R03			
R02			
R01		_/_/	

**PROJETO APROVADO**

Aprovado em conformidade com a Lei n° 2.945/2020, que dispõe sobre o Código de Obras Municipal, e Lei Complementar n° 29/2020, que dispõe sobre o Plano Diretor Participativo do Município de Urussanga, e suas alterações.

**ANÁLISE E ASSINATURA**  
Paola Alessandra Busarello  
CAU N° A286444-4

**GOVERNO DE SANTA CATARINA**  
SIE | SECRETARIA DE INFRAESTRUTURA E MOBILIDADE  
SAS | SECRETARIA DA ASSISTÊNCIA SOCIAL, MULHER E FAMÍLIA  
**CASA CATARINA**

PROJETO ARQUITETÔNICO | PLANTA TÉRREO

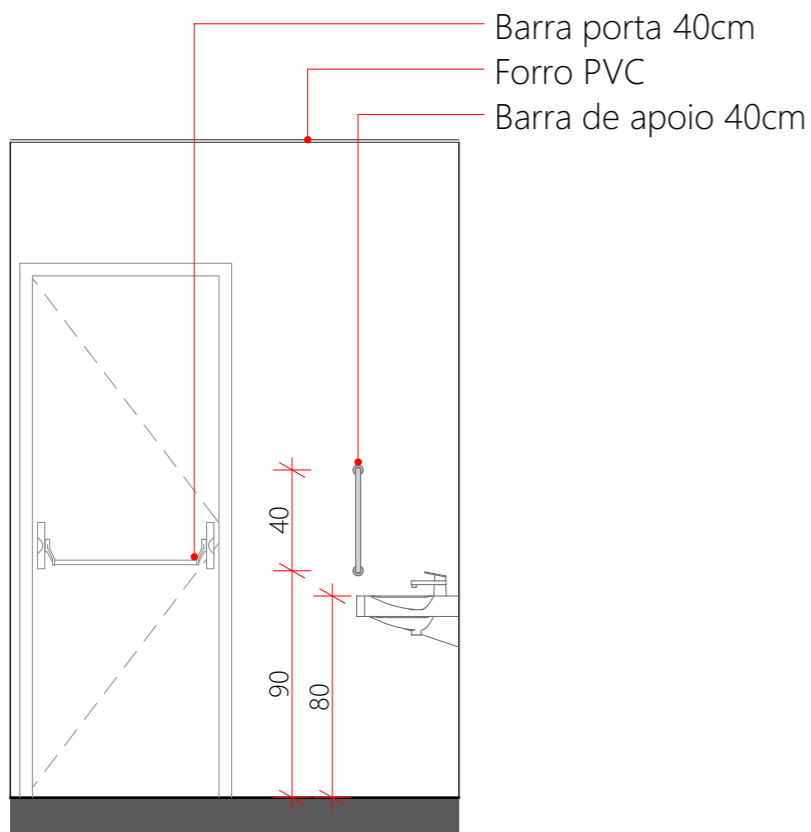

**VISTA A**  
ESC.:1:30

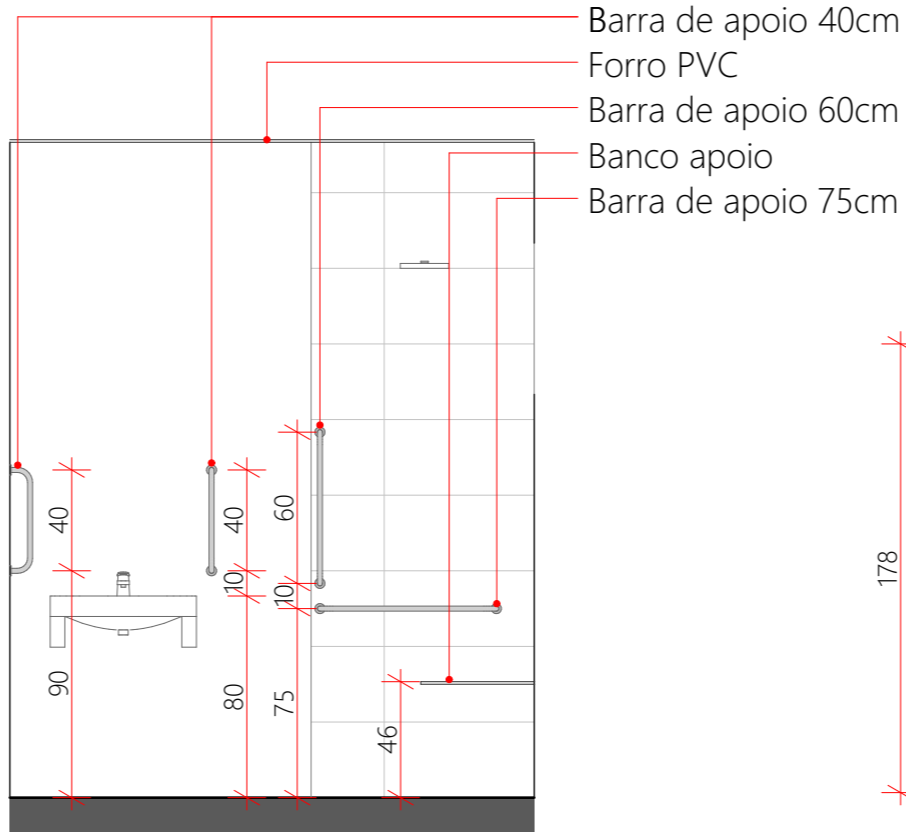

**VISTA B**  
ESC.:1:30

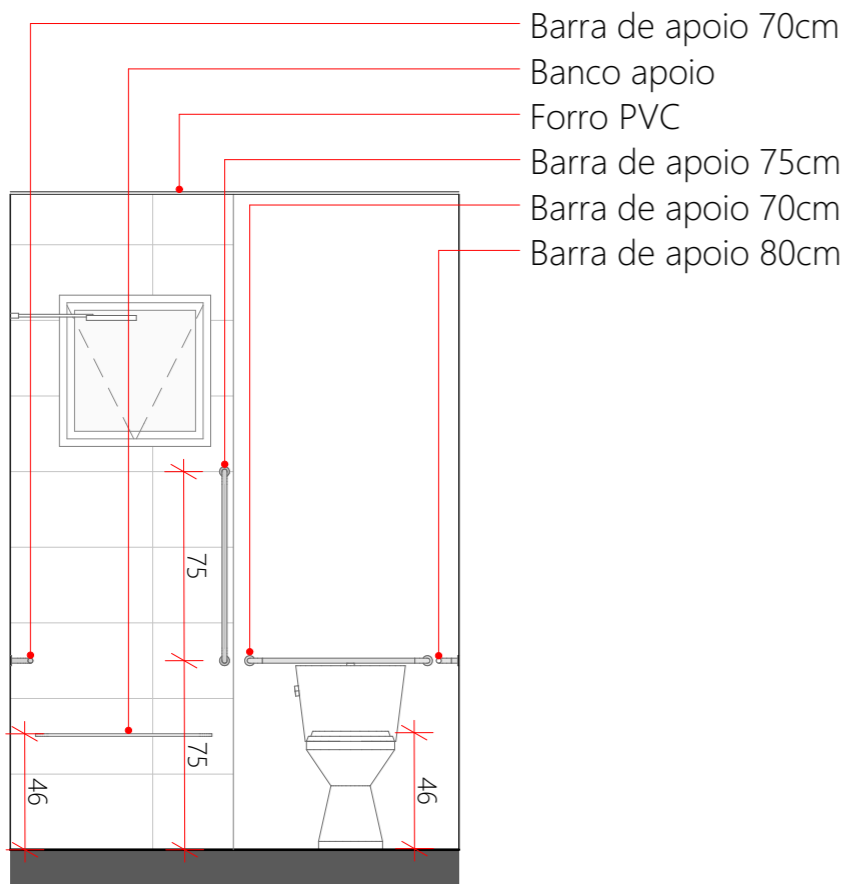

**VISTA C**  
ESC.:1:30

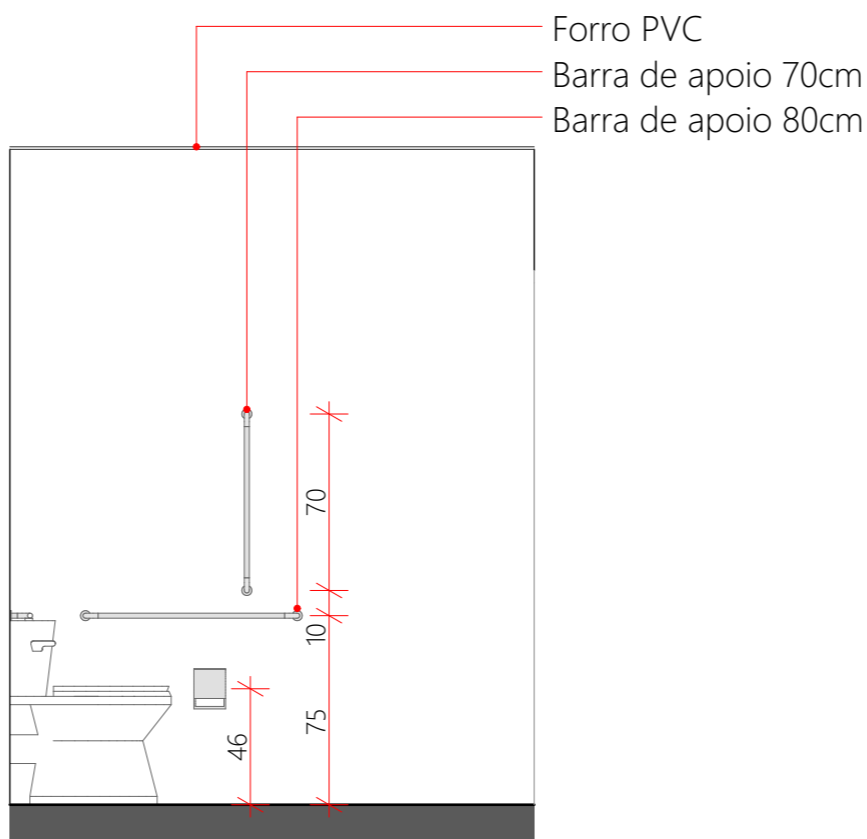

**VISTA D**  
ESC.:1:30

**PROJETO APROVADO**

Aprovado em conformidade com a Lei n° 2.945/2020, que dispõe sobre o Código de Obras Municipal, e Lei Complementar n° 29/2020, que dispõe sobre o Plano Diretor Participativo do Município de Urussanga, e suas alterações.

**ANÁLISE E ASSINATURA**

Paola Alessandra Busarello  
CAU N° A286444-4

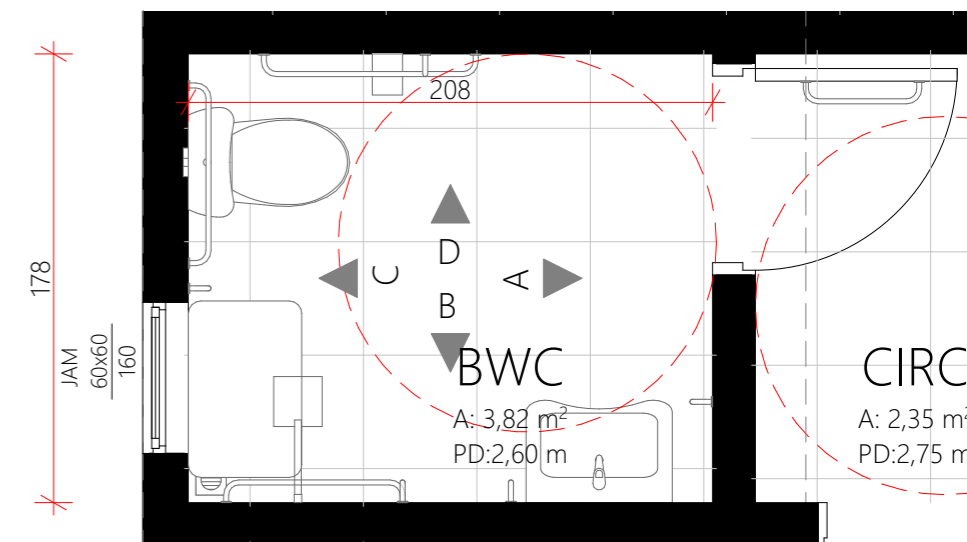

**BANHEIRO ADAPTADO**  
ESC.:1:30

Este banheiro deverá substituir banheiro convencional quando houver necessidade de adaptação de acessibilidade. As dimensões do banheiro permanecem as mesmas, mudando apenas os equipamentos (vaso e lavatório) e demais acessórios.

REVISÃO	ALTERAÇÕES	DATA	RESPONSÁVEL
R03			
R02			
R01		1/1	



SIE | SECRETARIA DE INFRAESTRUTURA E MOBILIDADE  
SAS | SECRETARIA DA ASSISTÊNCIA SOCIAL, MULHER E FAMÍLIA

**CASA CATARINA**

PROJETO ARQUITETÔNICO | Banheiro adaptado



Assinado digitalmente por PAOLA ALESSANDRA BUSARELLO. Verifique a autenticidade em [verificador.betha.cloud](https://verificador.betha.cloud) e insira o código 5EO-555-EQJ-YOJ.

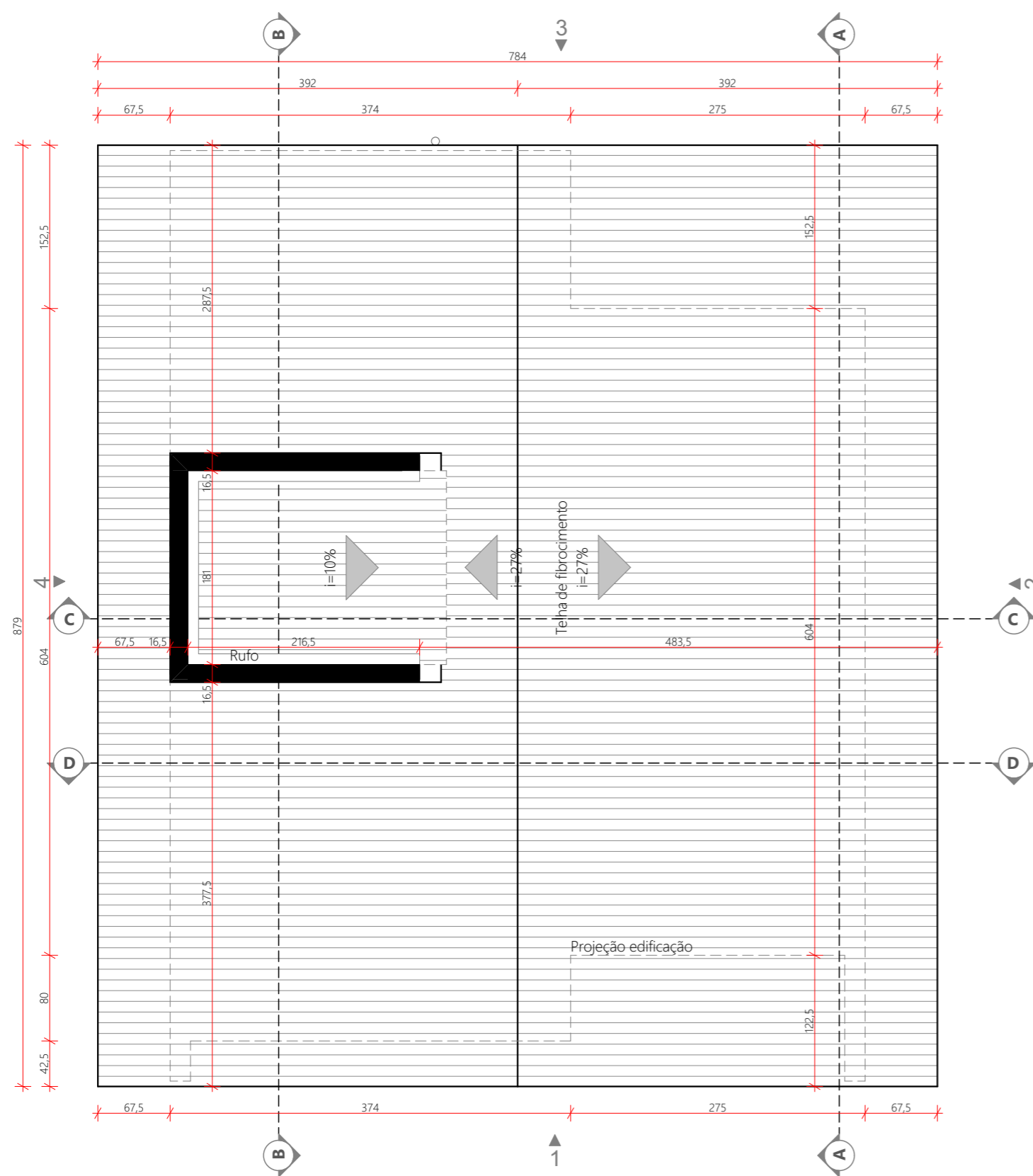

**PLANTA - COBERTURA**  
ESC.:1:50

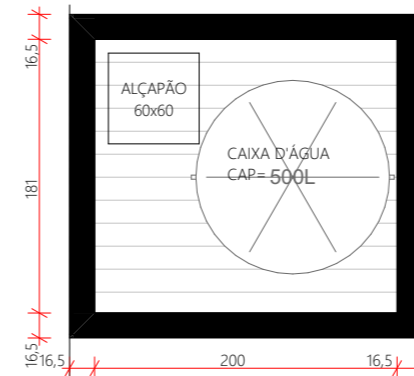

**PLANTA BARRILETE**  
ESC.:1:50

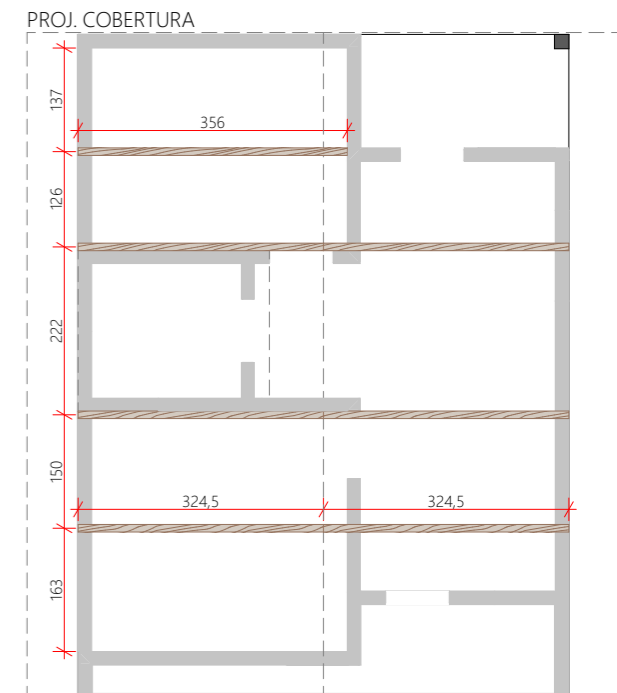

**LOCALIZAÇÃO TRELIÇAS**  
ESC.:1:100

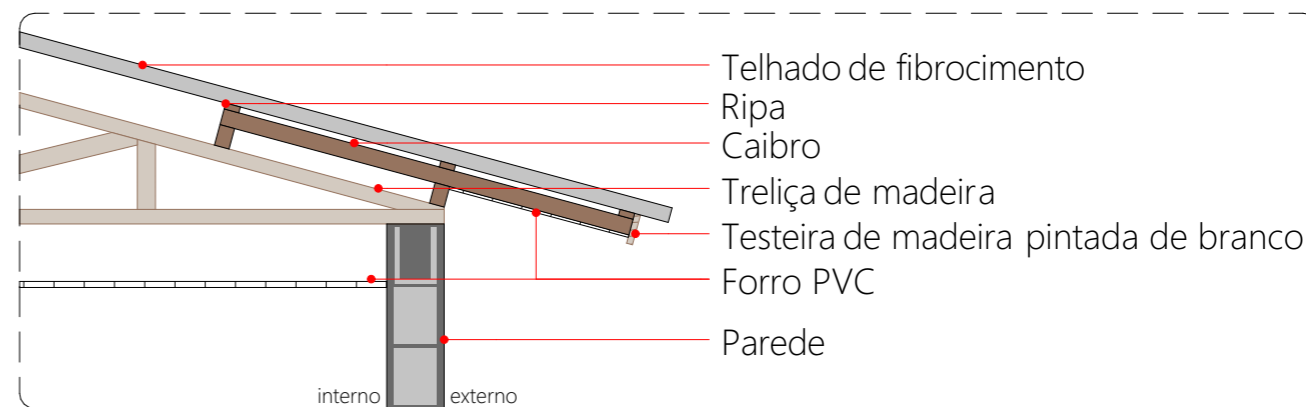

**DET FORRO EXTERNO**  
ESC.:1:25

REVISÃO	ALTERAÇÕES	DATA	RESPONSÁVEL
R03			
R02			
R01		1/1	

**PROJETO APROVADO**

Aprovado em conformidade com a Lei n° 2.945/2020, que dispõe sobre o Código de Obras Municipal, e Lei Complementar n° 29/2020, que dispõe sobre o Plano Diretor Participativo do Município de Urussanga, e suas alterações.

**ANÁLISE E ASSINATURA**  
Paola Alessandra Busarello  
CAU N° A286444-4



**GOVERNO DE SANTA CATARINA**

SIE | SECRETARIA DE INFRAESTRUTURA E MOBILIDADE  
SAS | SECRETARIA DA ASSISTÊNCIA SOCIAL, MULHER E FAMÍLIA

**CASA CATARINA**

PROJETO ARQUITETÔNICO | Planta cobertura



Assinado digitalmente por PAOLA ALESSANDRA BUSARELLO. Verifique a autenticidade em [verificador.betha.cloud](https://verificador.betha.cloud) e insira o código 5EO-555-EQJ-YOJ.

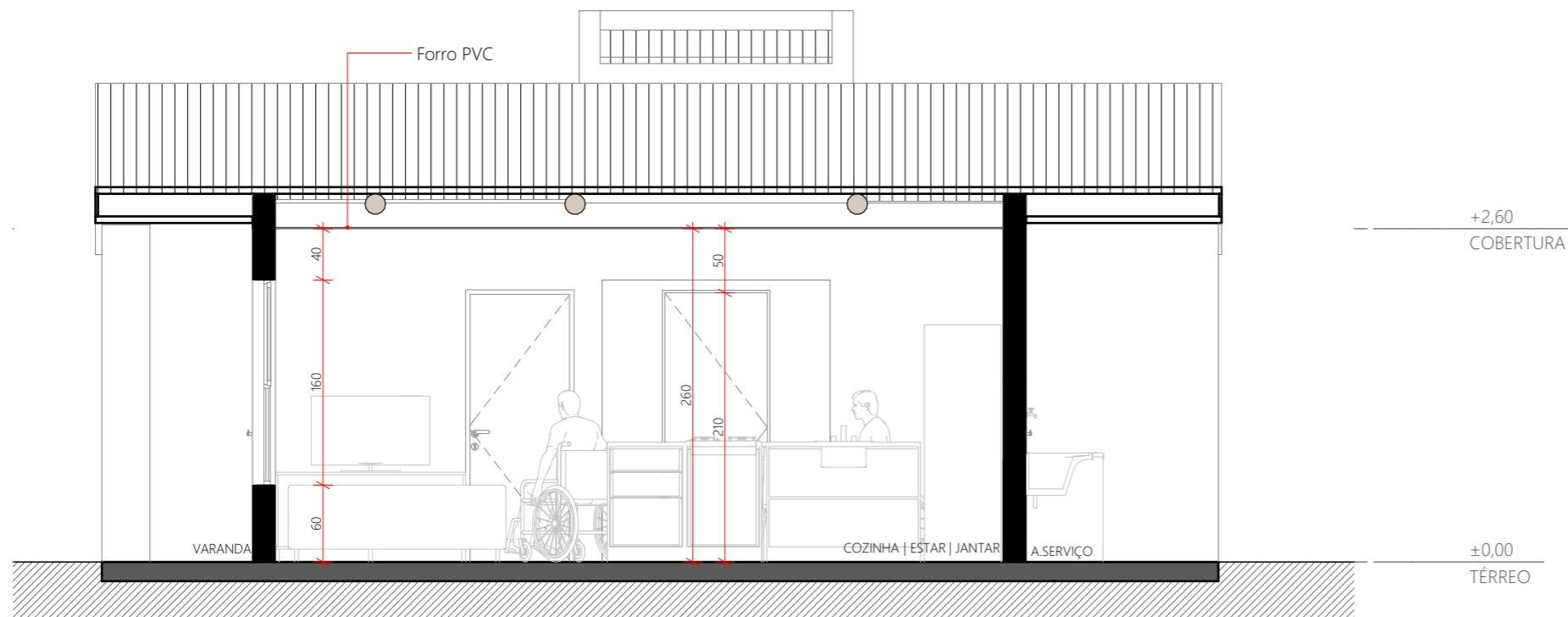

**CORTE A**  
ESC.:1:50

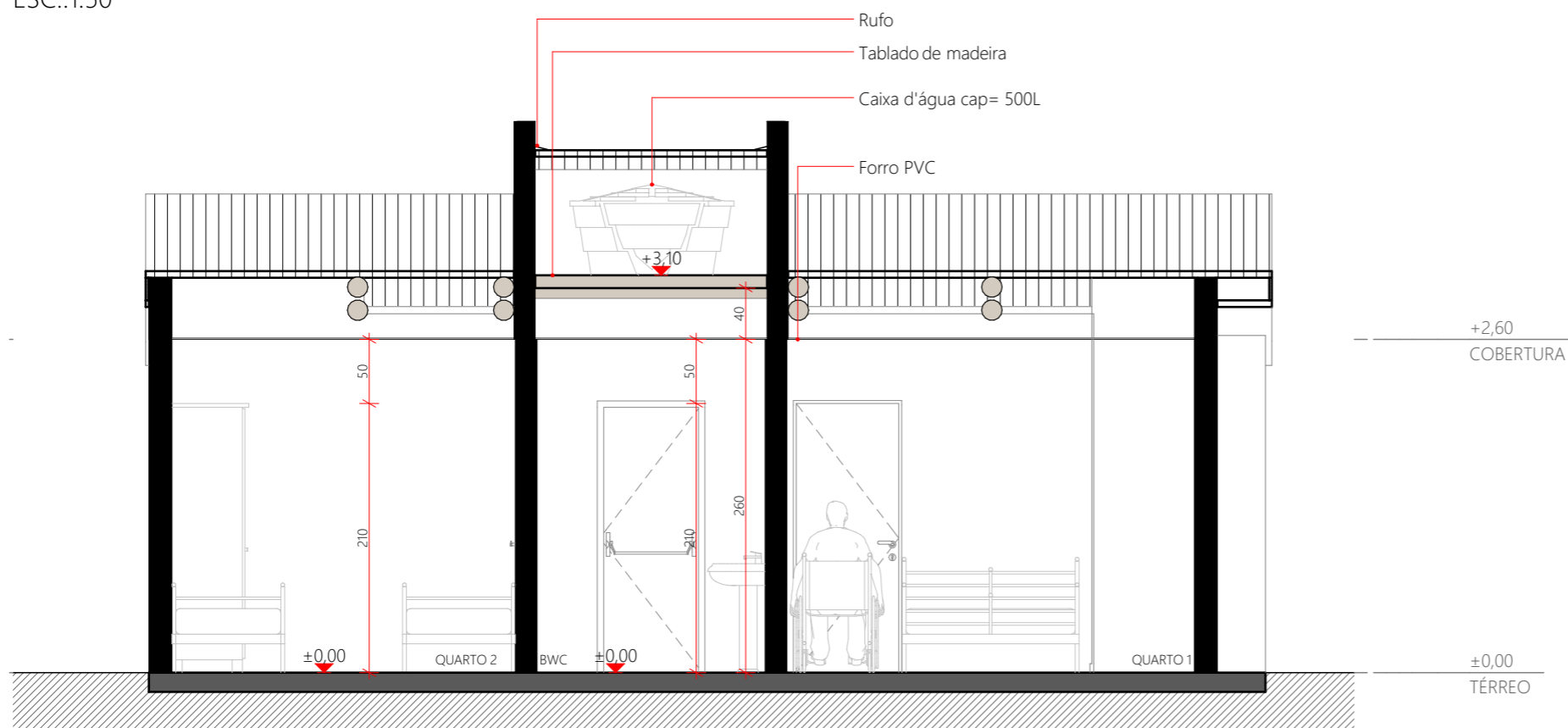

**CORTE B**  
ESC.:1:50

**PROJETO APROVADO**

Aprovado em conformidade com a Lei n° 2.945/2020, que dispõe sobre o Código de Obras Municipal, e Lei Complementar n° 29/2020, que dispõe sobre o Plano Diretor Participativo do Município de Urussanga, e suas alterações.

**ANÁLISE E ASSINATURA**  
Paola Alessandra Busarello  
CAU N° A286444-4

REVISÃO	ALTERAÇÕES	DATA	RESPONSÁVEL
R03			
R02			
R01		11	

**GOVERNO DE SANTA CATARINA**  
 SIE | SECRETARIA DE INFRAESTRUTURA E MOBILIDADE  
 SAS | SECRETARIA DA ASSISTÊNCIA SOCIAL, MULHER E FAMÍLIA  
**CASA CATARINA**

PROJETO ARQUITETÔNICO | Cortes A e B

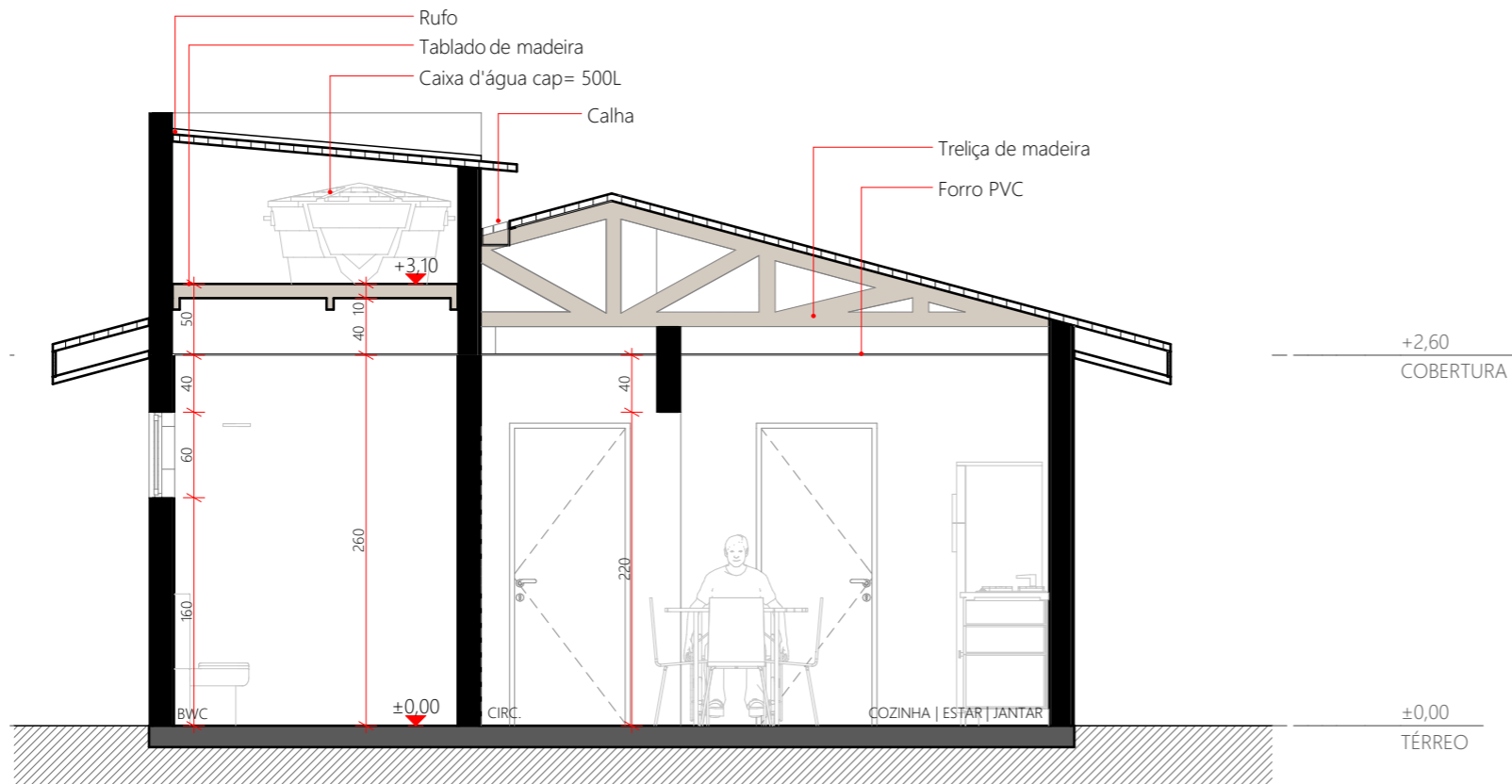

**CORTE C**  
ESC.:1:50

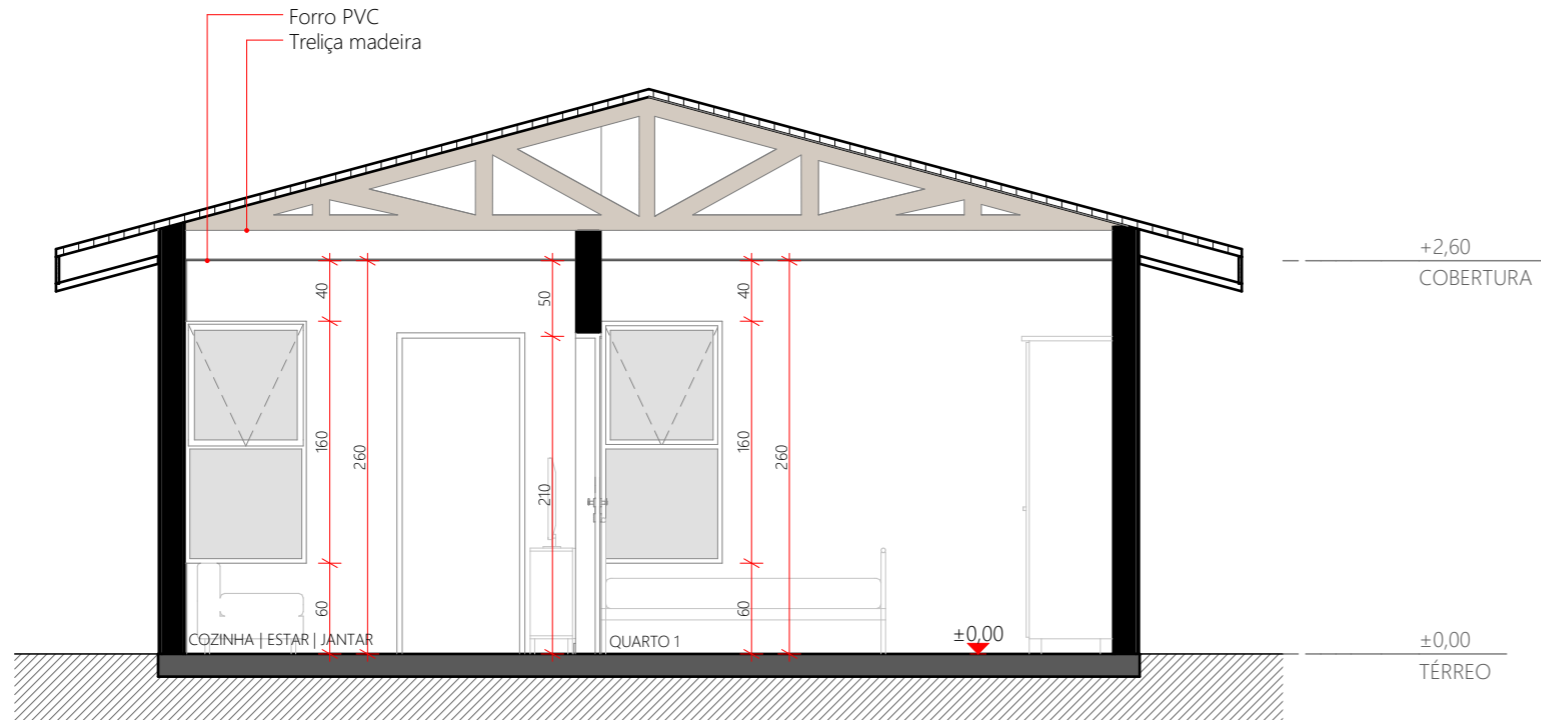

**CORTE D**  
ESC.:1:50

**PROJETO APROVADO**

Aprovado em conformidade com a Lei nº 2.945/2020, que dispõe sobre o Código de Obras Municipal, e Lei Complementar nº 29/2020, que dispõe sobre o Plano Diretor Participativo do Município de Urussanga, e suas alterações.

**ANÁLISE E ASSINATURA**  
Paola Alessandra Busarello  
CAU N° A286444-4

REVISÃO	ALTERAÇÕES	DATA	RESPONSÁVEL
R03			
R02			
R01		__/__/__	

**GOVERNO DE SANTA CATARINA**  
 SIE | SECRETARIA DE INFRAESTRUTURA E MOBILIDADE  
 SAS | SECRETARIA DA ASSISTÊNCIA SOCIAL, MULHER E FAMÍLIA  
**CASA CATARINA**

PROJETO ARQUITETÔNICO | Cortes C e D

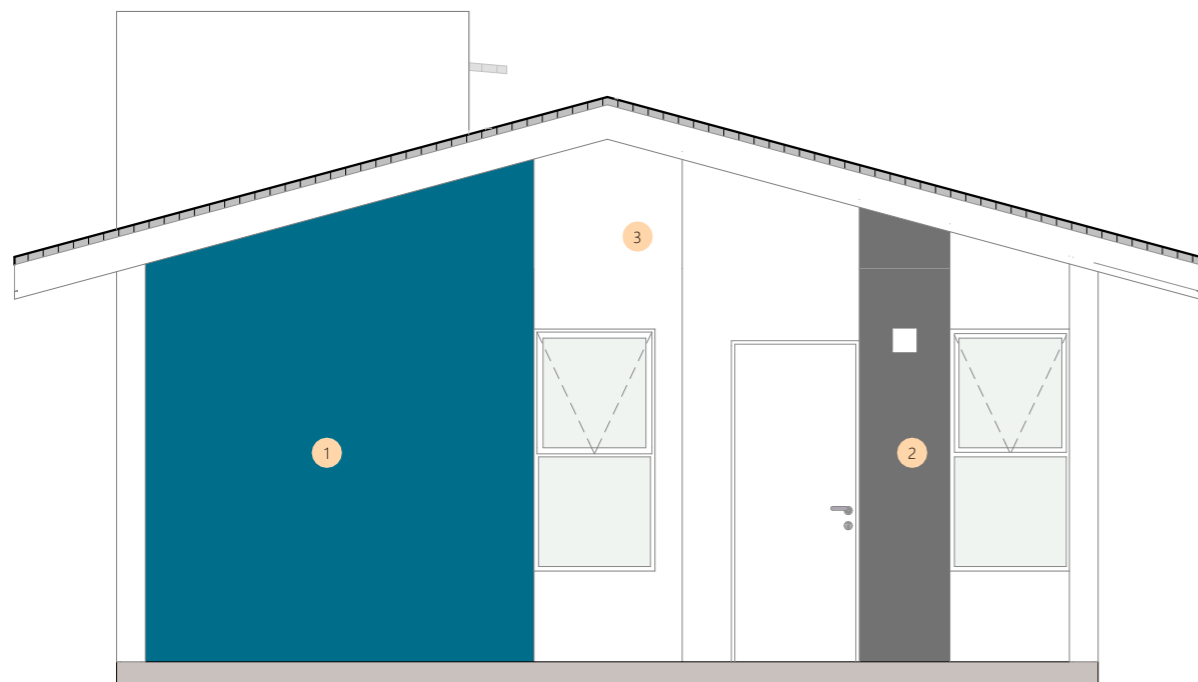

**FACHADA 1**  
ESC.:1:50

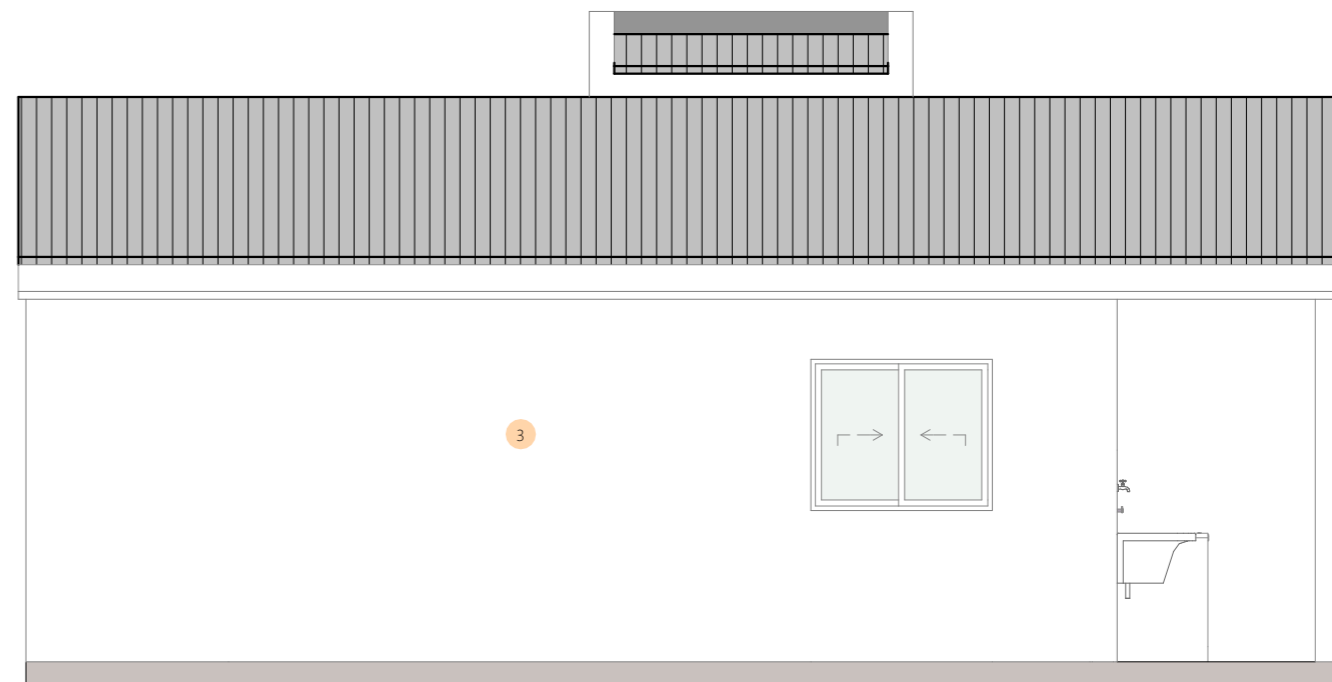

**FACHADA 2**  
ESC.:1:50

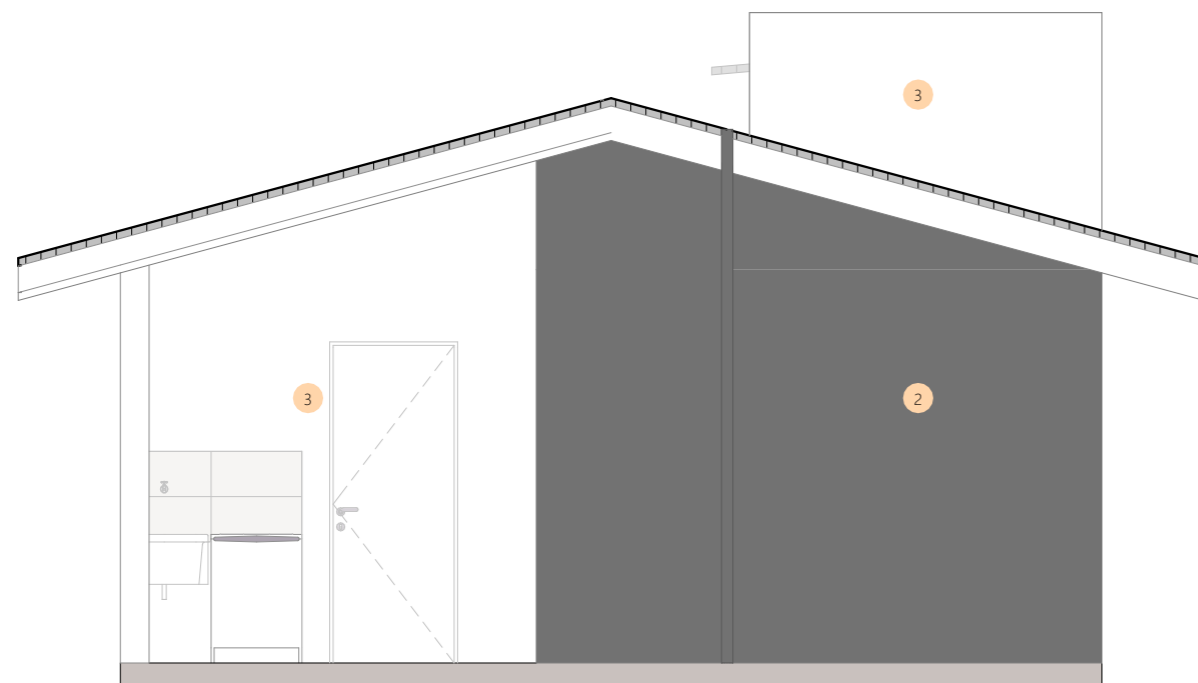

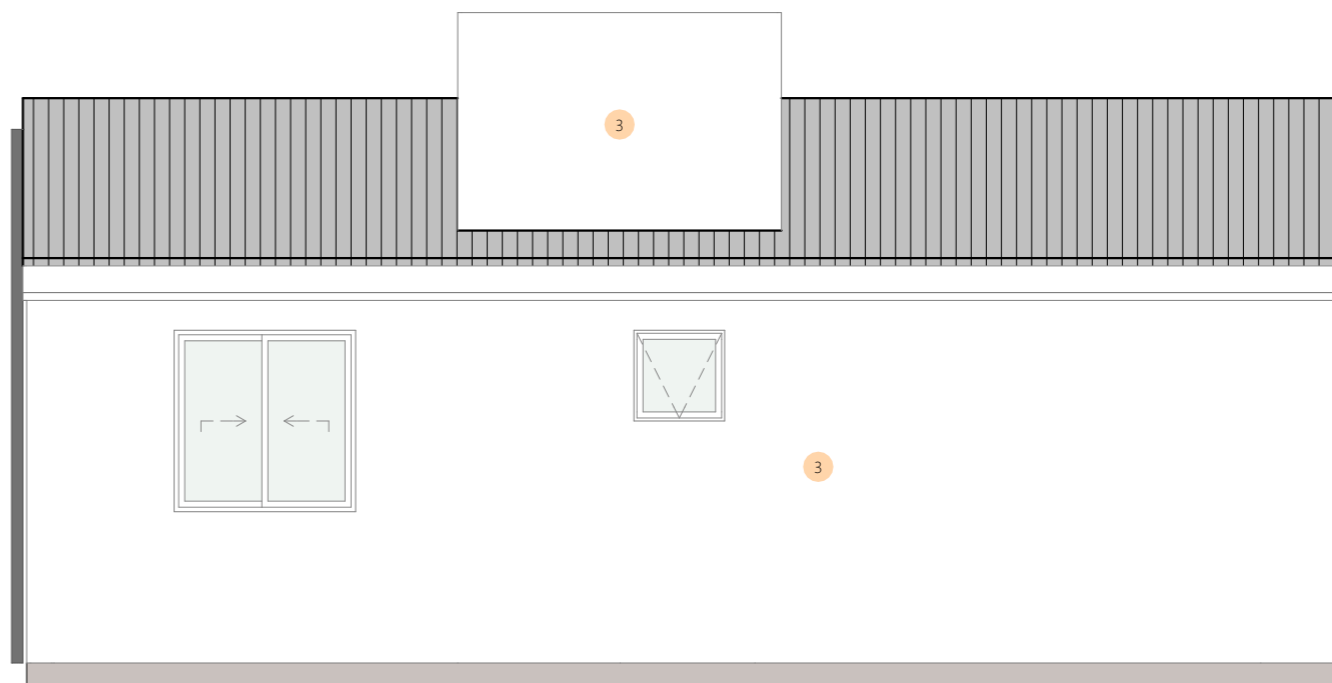

**FACHADA 3**  
ESC.:1:50



**FACHADA 4**  
ESC.:1:50

**LEGENDA**

-  Cor 1 = Azul, Amarelo ou Verde
-  Cor 2 = Cinza escuro
-  Cor 3 = Branco

Referências cores da Suvinil:  
Verde = Cor Brilho da Esmeralda  
Amarelo = Cor Cacau da Bahia  
Azul = Cor Azul-praieiro

REVISÃO	ALTERAÇÕES	DATA	RESPONSÁVEL
R03			
R02			
R01		__/__/	

**PROJETO APROVADO**

Aprovado em conformidade com a Lei n° 2.945/2020, que dispõe sobre o Código de Obras Municipal, e Lei Complementar n° 29/2020, que dispõe sobre o Plano Diretor Participativo do Município de Urussanga, e suas alterações.

**ANÁLISE E ASSINATURA**  
Paola Alessandra Busarello  
CAU N° A286444-4



**GOVERNO DE SANTA CATARINA**

SIE | SECRETARIA DE INFRAESTRUTURA E MOBILIDADE  
SAS | SECRETARIA DA ASSISTÊNCIA SOCIAL, MULHER E FAMÍLIA

**CASA CATARINA**

PROJETO ARQUITETÔNICO | Fachadas





**CORTE A PERSPECTIVADO**



**CORTE B PERSPECTIVADO**

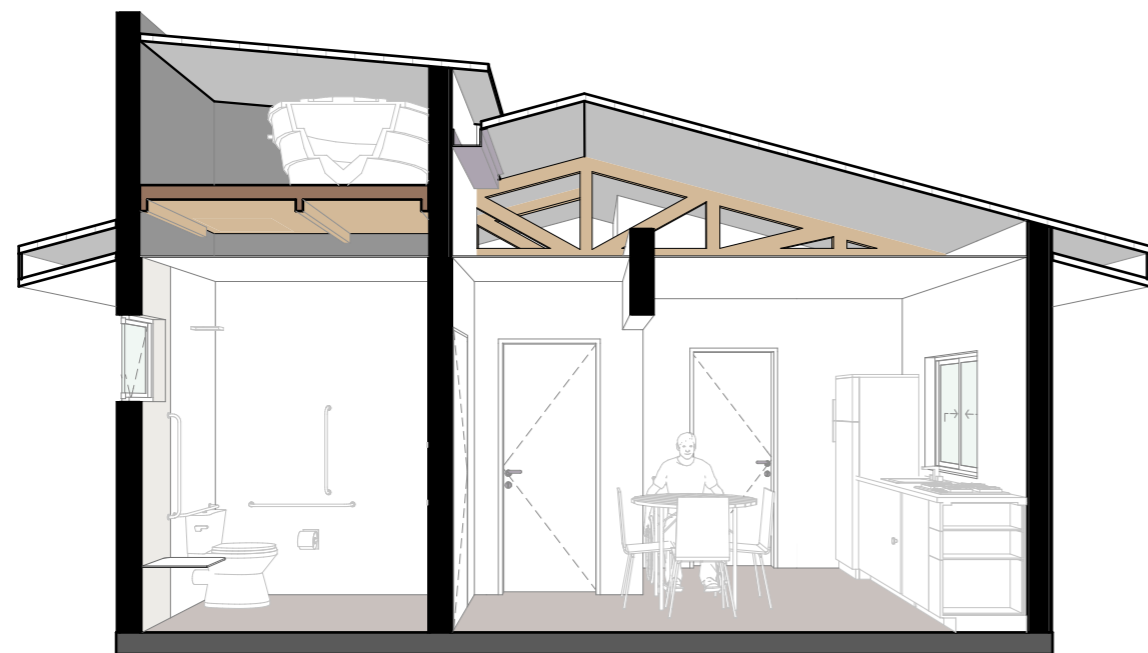

**CORTE C PERSPECTIVADO**

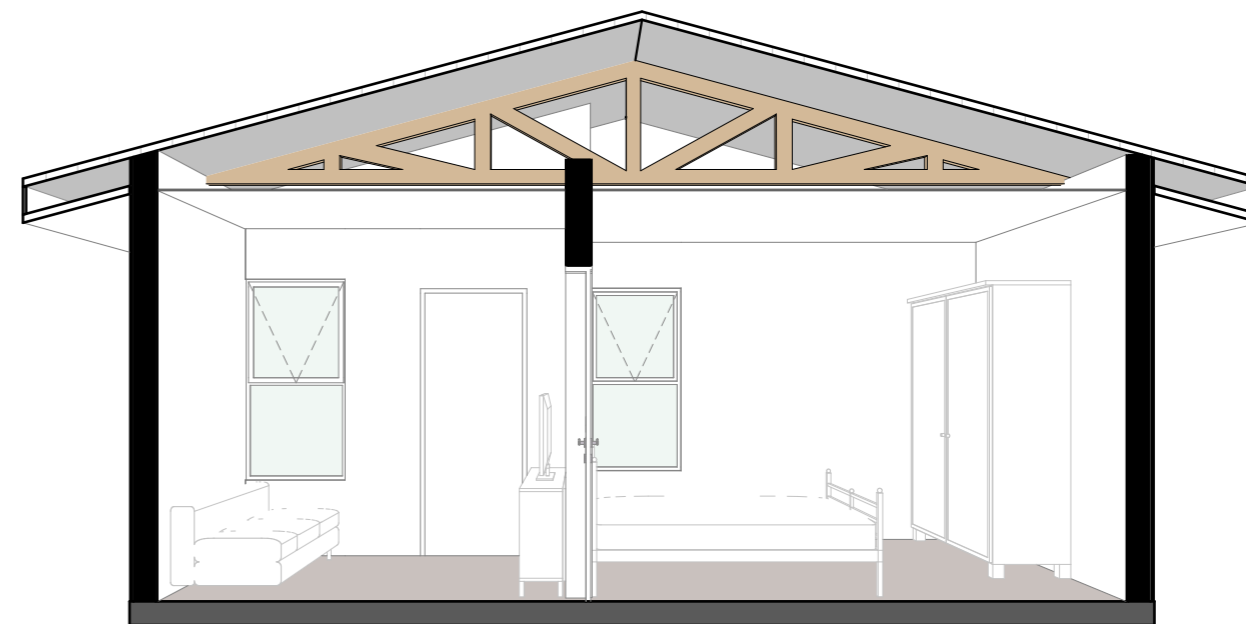

**CORTE D PERSPECTIVADO**

REVISÃO	ALTERAÇÕES	DATA	RESPONSÁVEL
R03			
R02			
R01		11	

**PROJETO APROVADO**

Aprovado em conformidade com a Lei n° 2.945/2020, que dispõe sobre o Código de Obras Municipal, e Lei Complementar n° 29/2020, que dispõe sobre o Plano Diretor Participativo do Município de Urussanga, e suas alterações.

**ANÁLISE E ASSINATURA**  
 Paola Alessandra Busarello  
 CAU N° A286444-4



**GOVERNO DE SANTA CATARINA**

SIE | SECRETARIA DE INFRAESTRUTURA E MOBILIDADE  
 SAS | SECRETARIA DA ASSISTÊNCIA SOCIAL, MULHER E FAMÍLIA

**CASA CATARINA**

PROJETO ARQUITETÔNICO | Cortes perspectivados

**B**

Assinado digitalmente por PAOLA ALESSANDRA BUSARELLO. Verifique a autenticidade em [verificador.betha.cloud](https://verificador.betha.cloud) e insira o código 5EO-555-EQJ-YOJ.

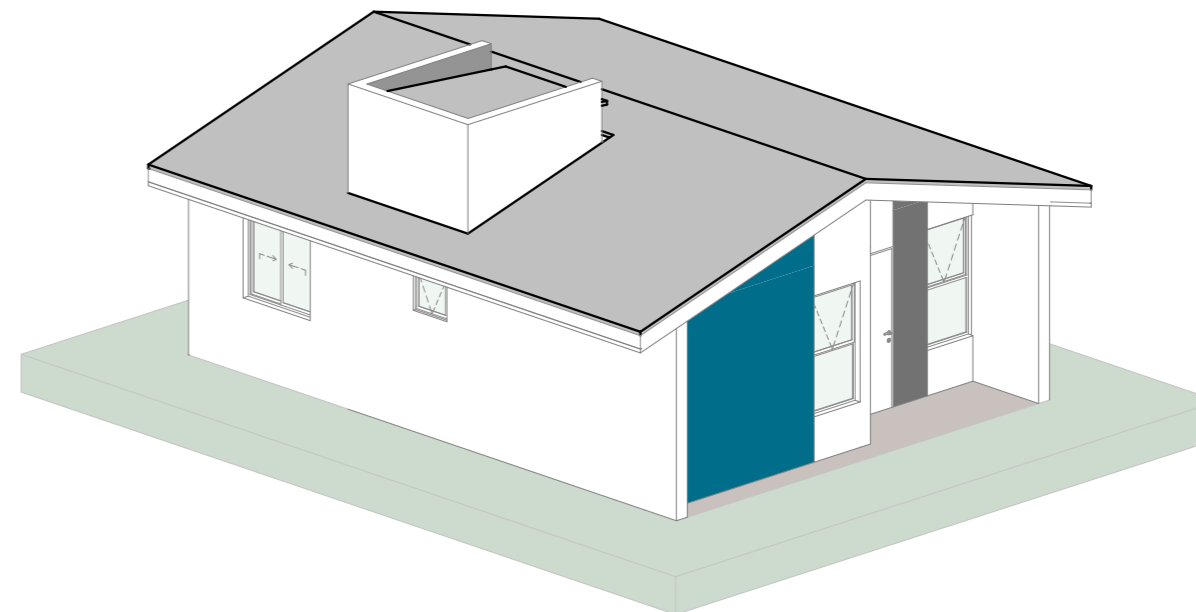
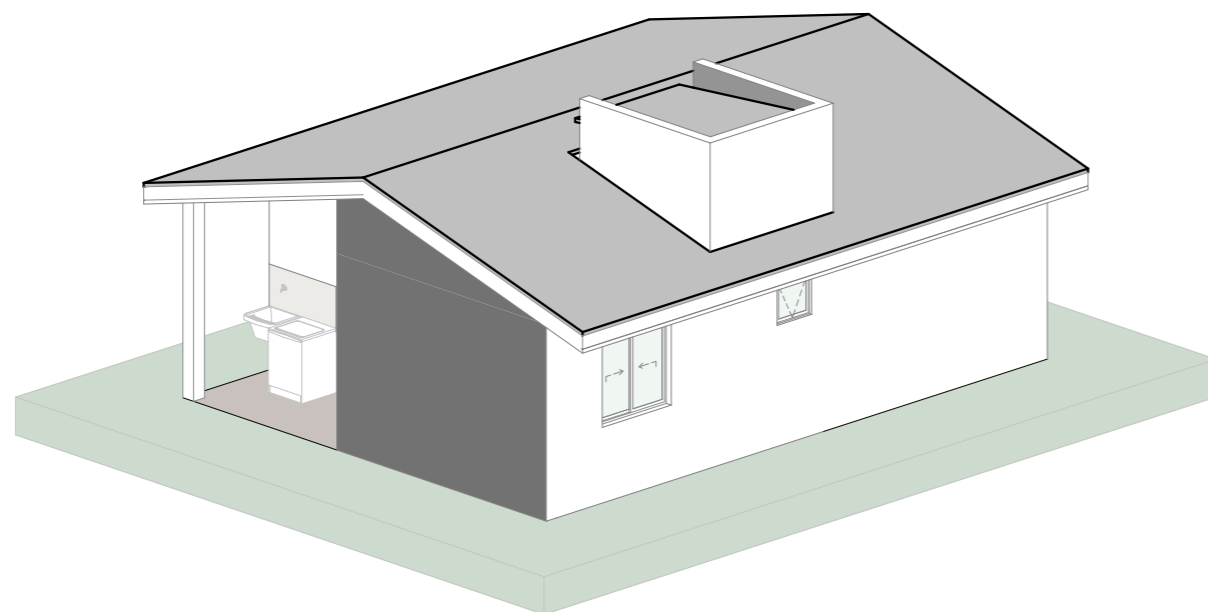
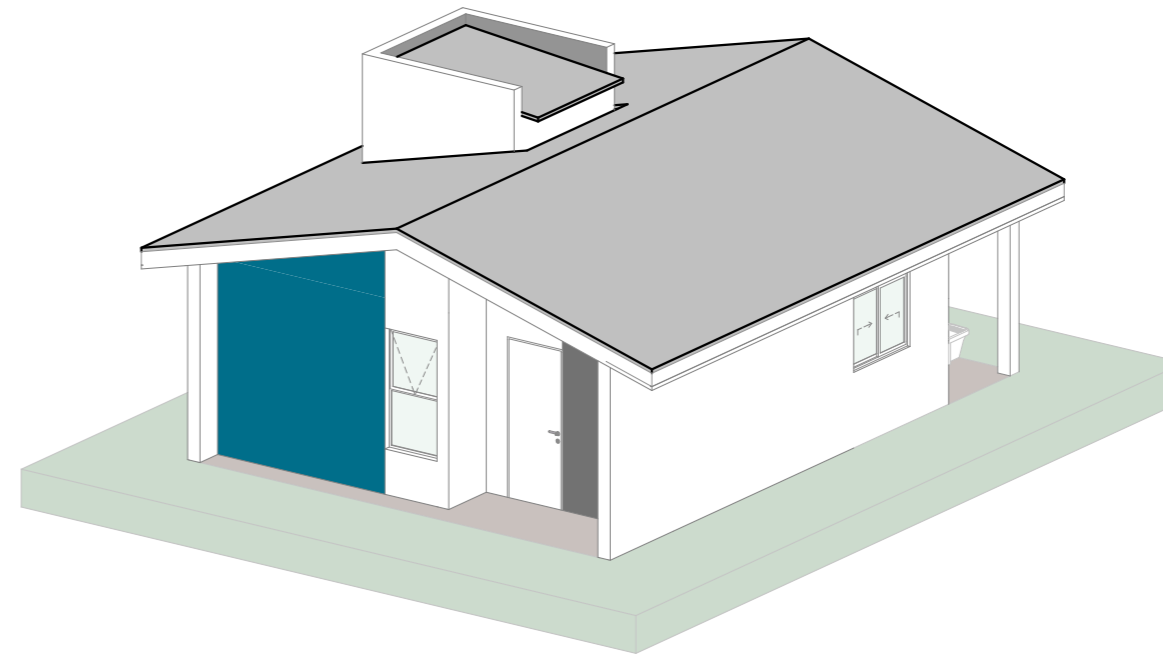
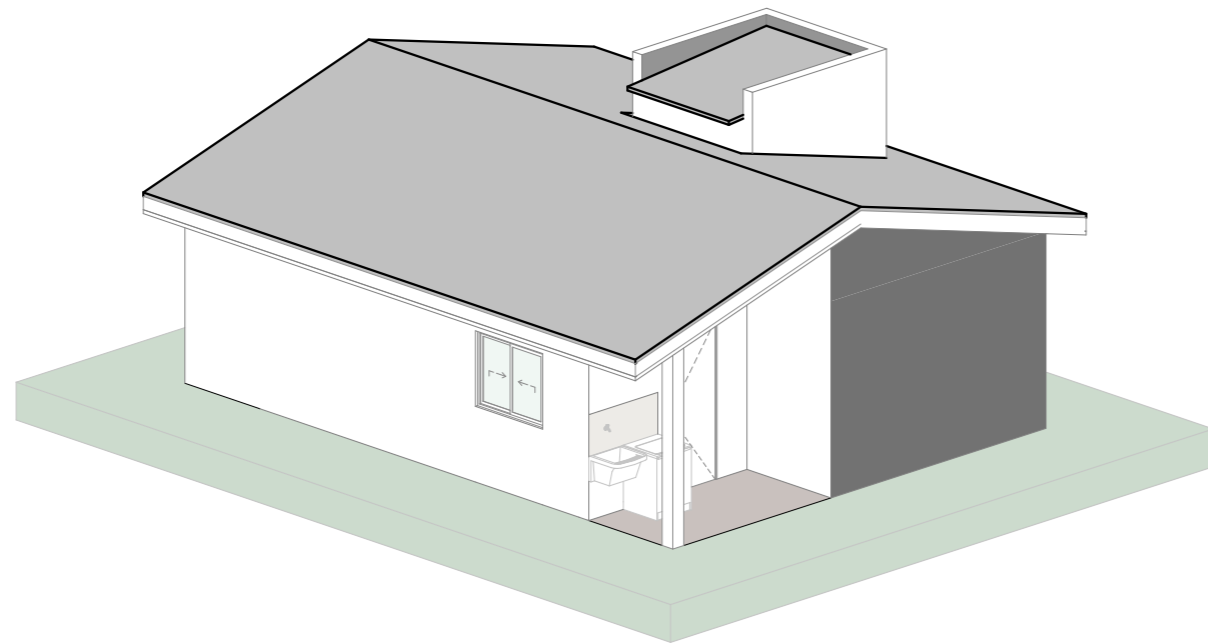

REVISÃO	ALTERAÇÕES	DATA	RESPONSÁVEL
R03			
R02			
R01		__/__/	

### PROJETO APROVADO

Aprovado em conformidade com a Lei n° 2.945/2020, que dispõe sobre o Código de Obras Municipal, e Lei Complementar n° 29/2020, que dispõe sobre o Plano Diretor Participativo do Município de Urussanga, e suas alterações.

#### ANÁLISE E ASSINATURA

Paola Alessandra Busarello  
CAU N° A286444-4



**GOVERNO DE  
SANTA  
CATARINA**

SIE | SECRETARIA DE INFRAESTRUTURA E MOBILIDADE  
SAS | SECRETARIA DA ASSISTÊNCIA SOCIAL, MULHER E FAMÍLIA

### CASA CATARINA

PROJETO ARQUITETÔNICO | Perspectivas

**B**

Assinado digitalmente por PAOLA ALESSANDRA BUSARELLO. Verifique a autenticidade em [verificador.betha.cloud](https://verificador.betha.cloud) e insira o código 5EO-555-EQJ-YOJ.

### PADRÃO DE CORES

CASAS CONSTRUIDAS LADO A LADO  
Seguir padrão azul - amarelo - verde

### PARÂMETROS MÍNIMOS DE LOTE

#### LOTES DE MEIO DE QUADRA

Área mínima = 170,00m<sup>2</sup>

Dimensões mínimas = 10,00m (frente) x 17,00m (profundidade)

Afastamento lateral mínimo = 1,50m

Afastamento frontal mínimo = 5,00m

Resistência mínima do solo = 1,5 kgf/cm<sup>2</sup>

#### LOTES DE ESQUINA

Área mínima = 212,5m<sup>2</sup>

Dimensões mínimas = 12,50m (frente) x 17,00m (profundidade)

### PROJETO APROVADO

Aprovado em conformidade com a Lei n° 2.945/2020, que dispõe sobre o Código de Obras Municipal, e Lei Complementar n° 29/2020, que dispõe sobre o Plano Diretor Participativo do Município de Urussanga, e suas alterações.

#### ANÁLISE E ASSINATURA

Paola Alessandra Busarello  
CAU N° A286444-4

REVISÃO	ALTERAÇÕES	DATA	RESPONSÁVEL
R03			
R02			
R01		__/__/__	



GOVERNO DE  
**SANTA CATARINA**  
SIE | SECRETARIA DE INFRAESTRUTURA E MOBILIDADE  
SAS | SECRETARIA DA ASSISTÊNCIA SOCIAL, MULHER E FAMÍLIA

### CASA CATARINA

PROJETO ARQUITETÔNICO | IMPLANTAÇÃO

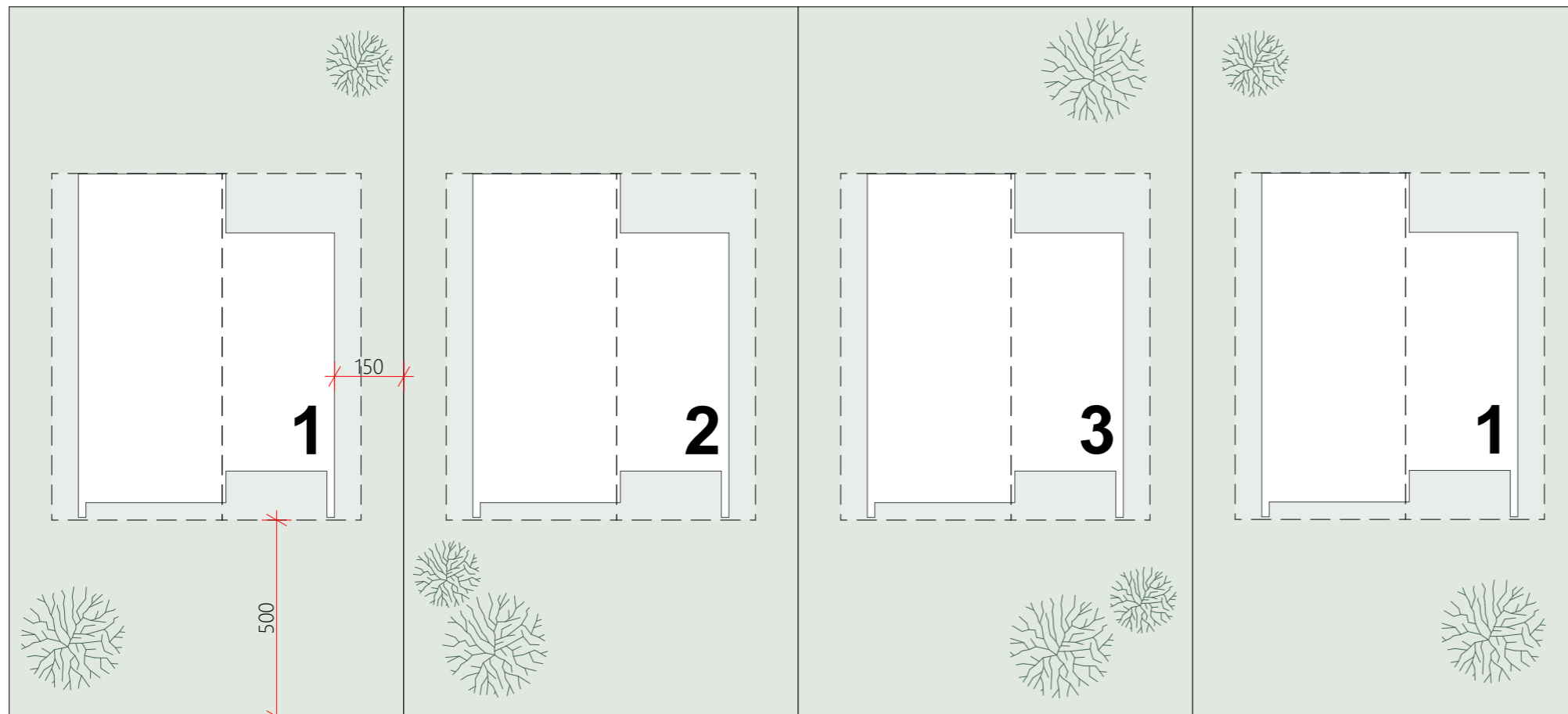
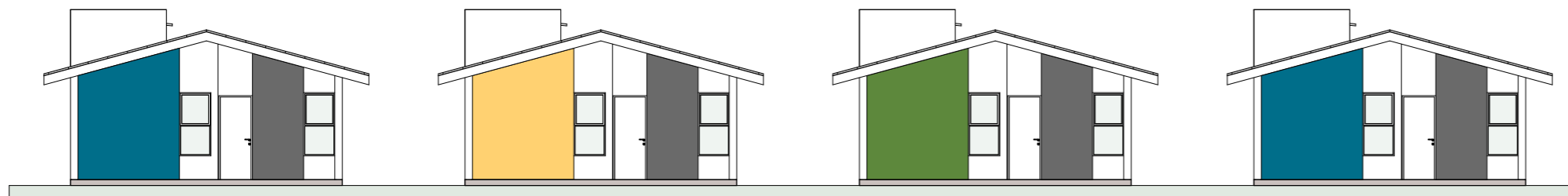

CALÇADA

VIA

### IMPLANTAÇÃO

ESC.:1:150

B

Assinado digitalmente por PAOLA ALESSANDRA BUSARELLO. Verifique a autenticidade em [verificador.betha.cloud](https://verificador.betha.cloud) e insira o código 5EO-555-EQJ-YOJ.

## Assinantes

---

## Veracidade do documento



Documento assinado digitalmente.  
Verifique a veracidade utilizando o QR Code ao lado ou acesse o site **verificador-assinaturas.plataforma.betha.cloud** e insira o código abaixo:

**5EO****555****EQJ****YOJ**