

RELATÓRIO FOTOGRÁFICO – OBRA DE REFORMA

Obra: QUADRA POLIESPORTIVA JK (ATRÁS DO INSS)

Endereço: Av. Pres. Juscelino Kubitscheck de Oliveira

Responsável Técnico: Thaiane Nishmura Francisco Galvão

1. OBJETIVO

Registrar, por meio de imagens, as condições atuais da obra, o andamento dos serviços executados e eventuais não conformidades observadas durante a vistoria.

2. DESCRIÇÃO DA OBRA / ETAPA ATUAL

Descrever brevemente o que será feito na reforma.

3. REGISTROS FOTOGRÁFICOS

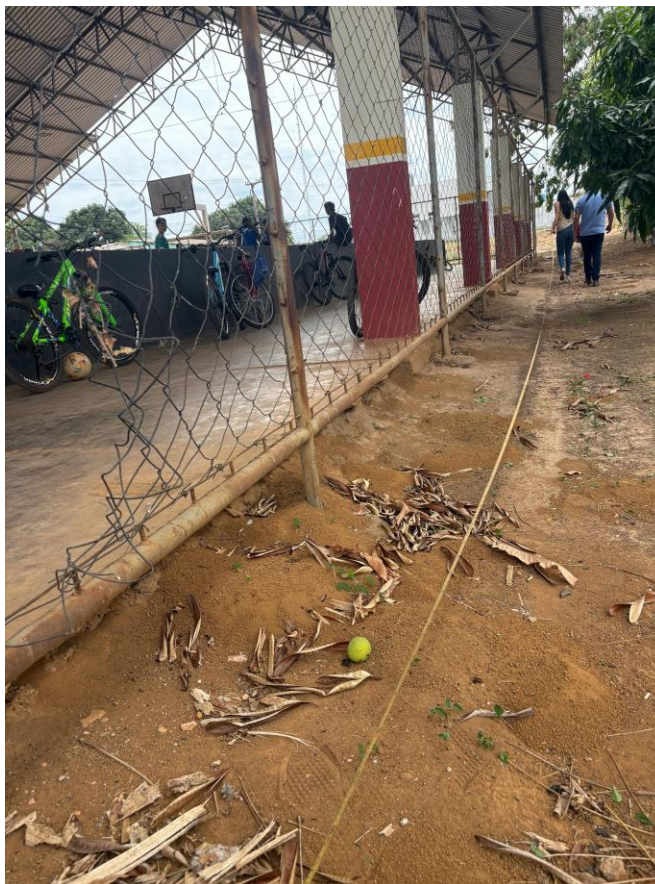

DESCRIÇÃO: Será executada uma calçada com 1,00 m de largura, seguindo o alinhamento da edificação.



DESCRIÇÃO: Troca do alambrado danificado e pintura de todo o alambrado existente.

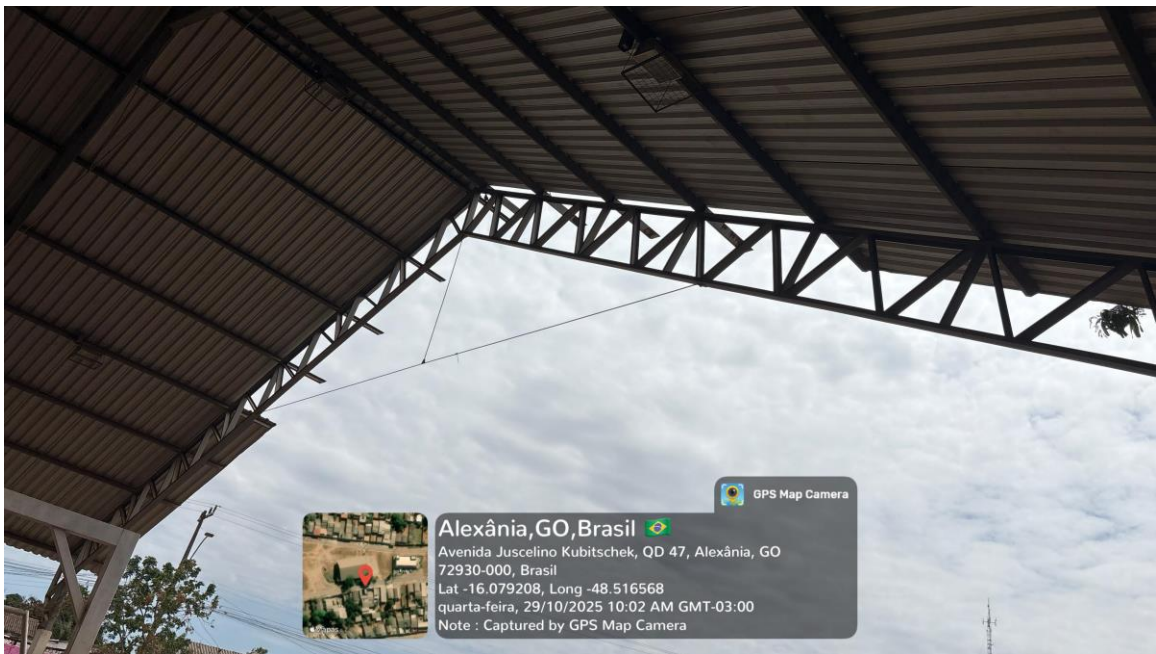

DESCRIÇÃO: Reposição de telhas nos trechos da cobertura que se encontram sem fechamento.



DESCRIÇÃO: Execução da pintura das muretas e pilares, com aplicação de pintura geral.



DESCRIÇÃO: Execução da pintura do piso, conforme especificações do projeto.

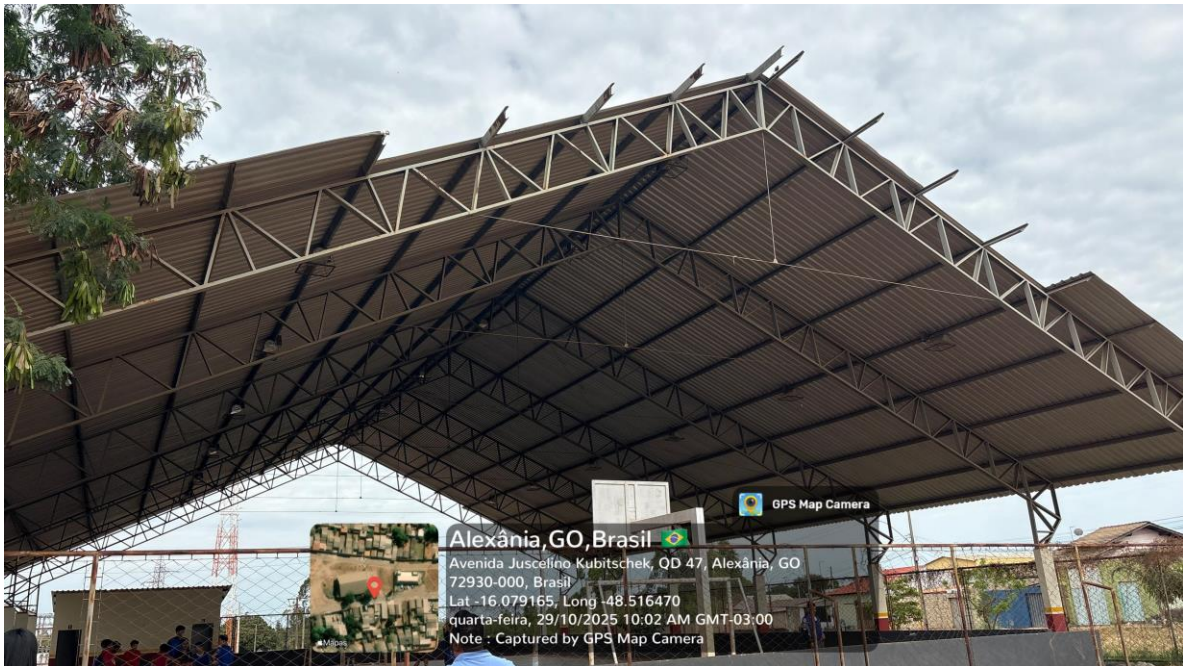

DESCRIÇÃO: Realização dos serviços de pintura da estrutura do telhado e reposição das telhas nos trechos onde houver necessidade.



DESCRIÇÃO: Execução da pintura externa dos banheiros e vestiários conforme projeto.



DESCRIÇÃO: Execução da pintura do piso da quadra poliesportiva conforme projeto.



DESCRIÇÃO: Instalação de porta no banheiro masculino.



DESCRIÇÃO: Abertura do vão para instalação da porta e instalação da porta do banheiro PNE feminino.



DESCRIÇÃO: Reforma do Alambrado e pintura geral.



DESCRIÇÃO: Execução da pintura do piso e das muretas conforme projeto.



DESCRIÇÃO: Execução dos bancos de concreto nos vãos dos pilares conforme projeto.



DESCRIÇÃO: Troca das portas danificadas.



DESCRIÇÃO: Execução dos bancos de concreto nos vãos dos pilares conforme projeto.



DESCRIÇÃO: Abertura do vão para instalação da porta e instalação da porta do banheiro PNE feminino.



DESCRIÇÃO: Reposição das cerâmicas retiradas.



DESCRIÇÃO: Abertura do vão para instalação da porta e instalação da porta do banheiro PNE masculino.



DESCRIÇÃO: Instalação de porta no banheiro masculino



DESCRIÇÃO: Instalação de porta no banheiro feminino.



DESCRIÇÃO: Instalação de vidros e pintura das esquadrias .



DESCRIÇÃO: Reposição das cerâmicas retiradas.



DESCRIÇÃO: Reposição das telhas.



DESCRIÇÃO: Execução de contra piso para nivelar o piso com a quadra.

OBSERVAÇÃO

Será instalado 2 unidades de mictório no banheiro masculino, pintura geral dos gols e suporte da tabela de basquete, será trocado os refletores de led, terá a substituição da parte elétrica que retiraram da quadra.