

1 Planta Baixa - Secretaria
ESCALA: 1:50



4 Planta de cobertura - Secretaria
ESCALA: 1:50



7 PORTÃO ALUNOS
ESCALA:

3 Área a Construir
ESCALA: 1:200

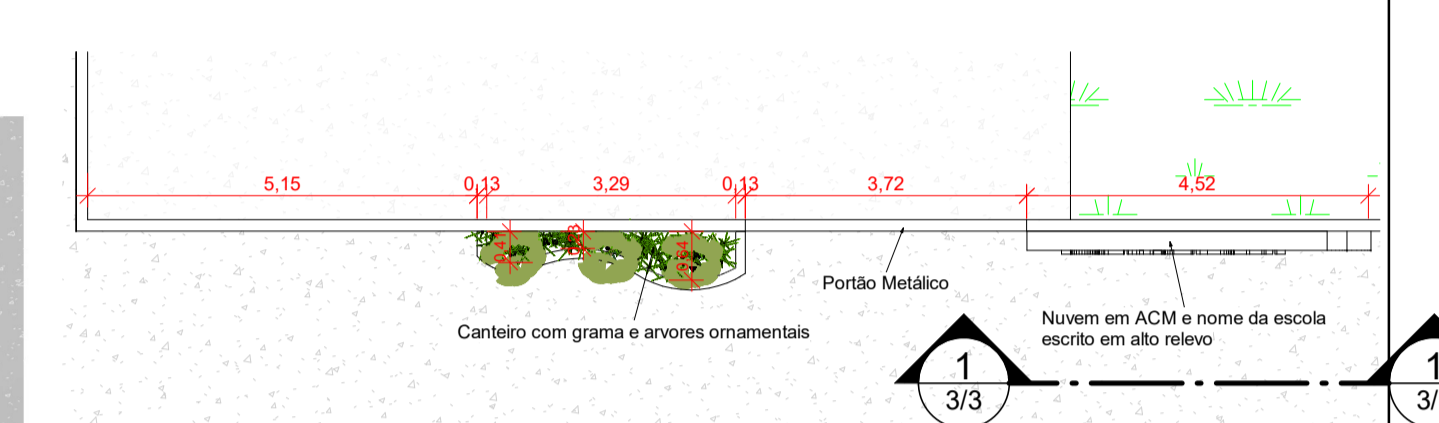

6 Portão entrada dos alunos
ESCALA: 1:100

QUADRO DE ÁREAS	
ÁREA DO TERRENO (m²)	1.668,19 m²
ÁREA JÁ EDIFICADA (m²)	643,10 m²
ÁREA A CONSTRUIR (m²)	160,98 m²
ÁREA PERMEÁVEL (m²)	282,81 m²
TAXA DE OCUPAÇÃO (%)	48,20 %

PISO	
1 - Granilite 8mm	
2 - Cerâmica 60x60 - Branco	
PAREDE	
1 - Tinta Latex branco neve	
2 - Cerâmica 60x60 Branco - até 1,3m	
TETO	
1 - Forro de Gesso acartonado	

QTO - JANELAS						
CÓD	QT	COMPRIMENTO (m)	ALTURA (m)	PEITORIL (m)	ÁREA	DESCRIÇÃO
J1	4	1,50	1,10	1,50	1,50 m²	Janela de Abrir em alumínio e vidro
J2	1	1,10	1,00	1,10	1,10 m²	Janela de Abrir em alumínio e vidro
J3	2	1,10	0,60	1,80	0,66 m²	Janela de Abrir em alumínio e vidro
J4	2	1,10	0,60	1,80	0,66 m²	Janela de Abrir em alumínio e vidro
J5	8	1,50	1,00	1,10	1,50 m²	Janela de Abrir veneziana
J6	14	1,50	1,00	1,10	1,50 m²	Janela de Abrir veneziana

QTO - PORTAS					
CÓD	QT	COMPRIMENTO (m)	ALTURA (m)	DESCRIÇÃO	
P1	3	0,86	2,10	Porta de madeira semicoma com forras de madeira	
P2	2	0,76	2,10	Porta de madeira semicoma com forras de madeira	
P3	1	1,83	2,13	Porta de Correr Vidro - 2 folhas fixas e 2 folhas móveis	
P4	3	0,86	2,10	Porta de abrir metálica	

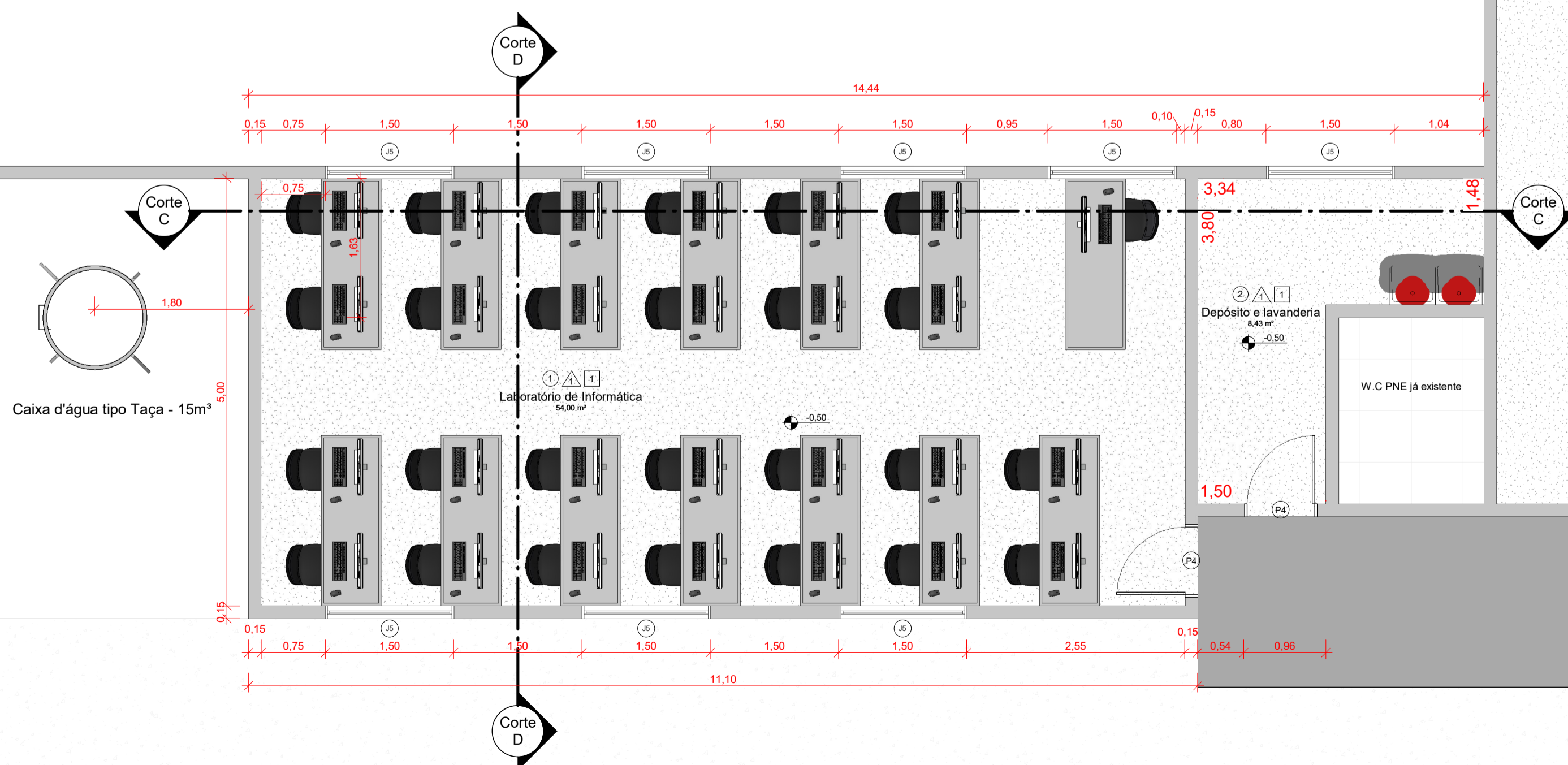

2 Planta baixa - Laboratório
ESCALA: 1:50

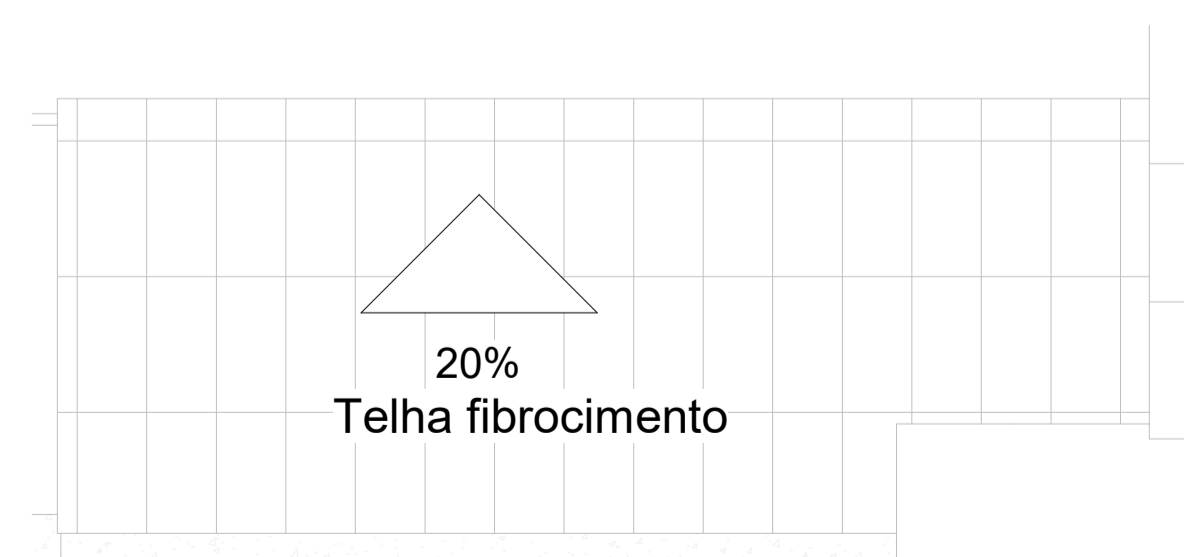

5 Planta de cobertura - Laboratório
ESCALA: 1:100



Endereço: R. 26, Área especial S/N, Escola Municipal Onélia, Alexânia - GO
Proprietário: Prefeitura Municipal de Alexânia
AP e RT: Diego Santana da Silva Costa

Proprietário: Prefeitura Municipal de Alexânia
CNPJ: 01.298.975/0001-90
Autor do Projeto: DIEGO SANTANA DA SILVA
COSTA-0541760114
Assinado de forma digital por DIEGO SANTANA DA SILVA COSTA-0541760114
Data: 2023.07.18 16:24:17 -03'00'

Aprovação/Protocolo

Áreas:

Conteúdo: - Planta Baixa - Secretaria
- Planta Baixa - Laboratório
- Planta de Cobertura - Secretaria
- Planta de Cobertura - Laboratório
- A construir
- Quadro de portas e esquadrias

ALEXÂNIA - GOIÁS

REFORMA E AMPLIAÇÃO ESCOLA ONÉLIA

Desenho: Diego Santana da S. Costa Escala: Como indicado

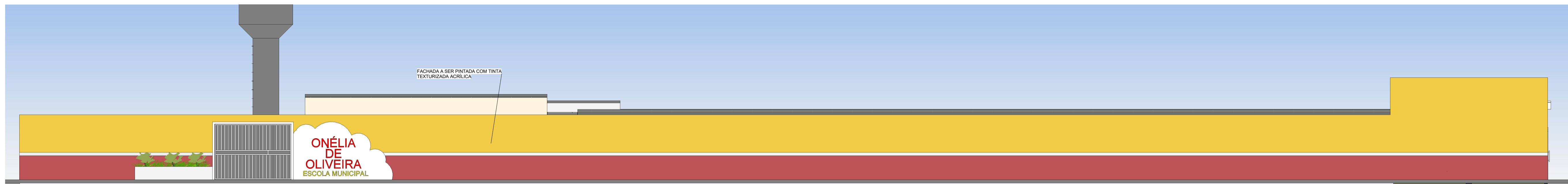

1 FACHADA SUL
ESCALA: 1:100



2 FACHADA LESTE
ESCALA: 1:100

JANELAS A SEREM SUBSTITUÍDAS POR VENEZIANAS J6

obs: - As salas onde houver 3 janelas serão substituídas por 2.
- Verificar se a estrutura permite executar essas 2 janelas com vãos equidistantes.

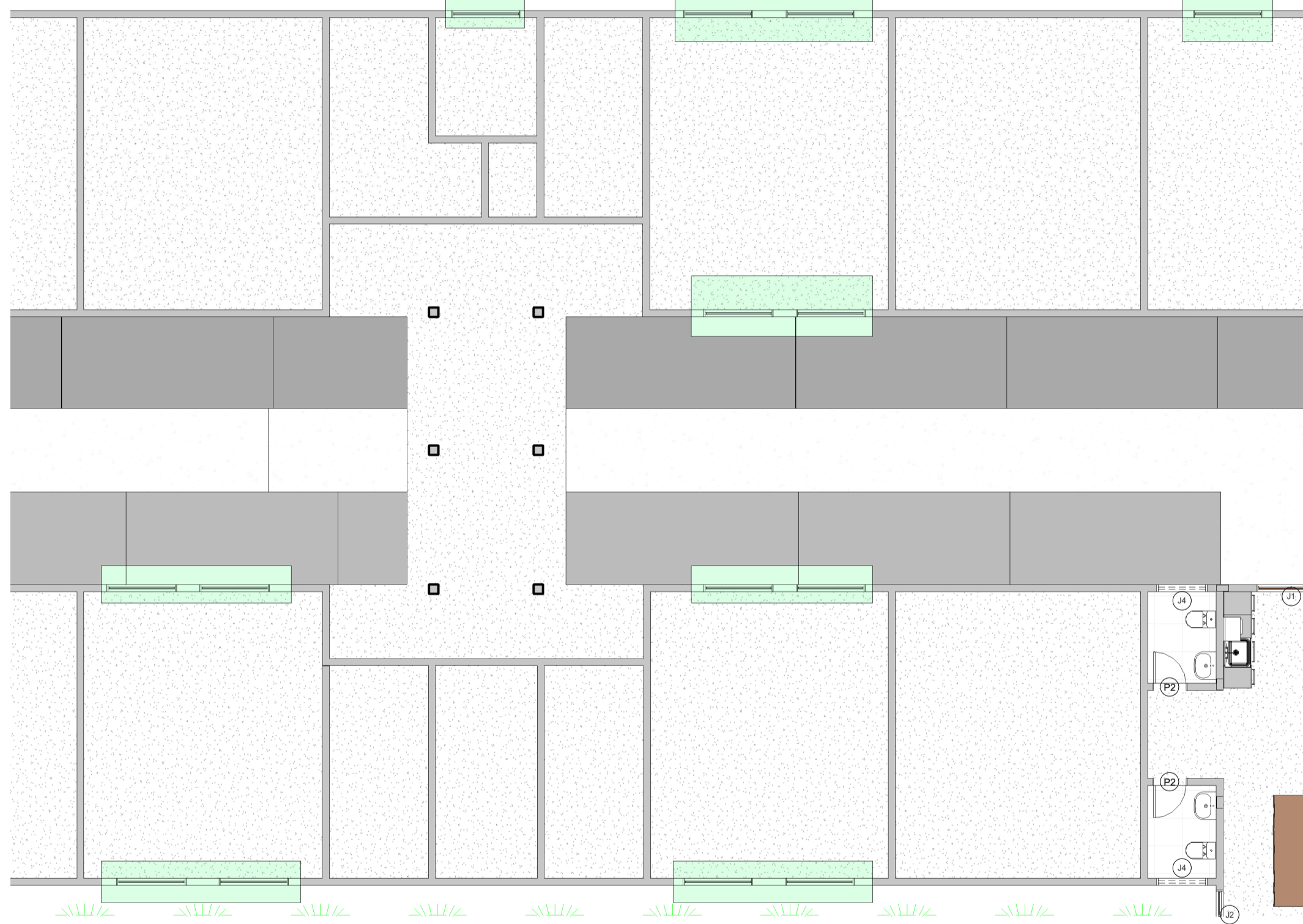

QTO - JANELAS						
CÓD	QT	COMPRIMENTO (m)	ALTURA (m)	PEITORIL (m)	ÁREA	DESCRIÇÃO
J1	4	1,50	1,00	1,10	1,50 m²	Janela de Abrir em alumínio e vidro
J2	1	1,10	1,00	1,10	1,10 m²	Janela de Abrir em alumínio e vidro
J3	2	1,10	0,60	1,80	0,66 m²	Janela de Abrir em alumínio e vidro
J4	2	1,10	0,60	1,80	0,66 m²	Janela de Abrir em alumínio e vidro
J5	8	1,50	1,00	1,10	1,50 m²	Janela de Abrir veneziana
J6	14	1,50	1,00	1,10	1,50 m²	Janela de Abrir veneziana

NOTA:
1 - Paredes externas das edificações a construir serão pintadas de tinta texturizada acrílica

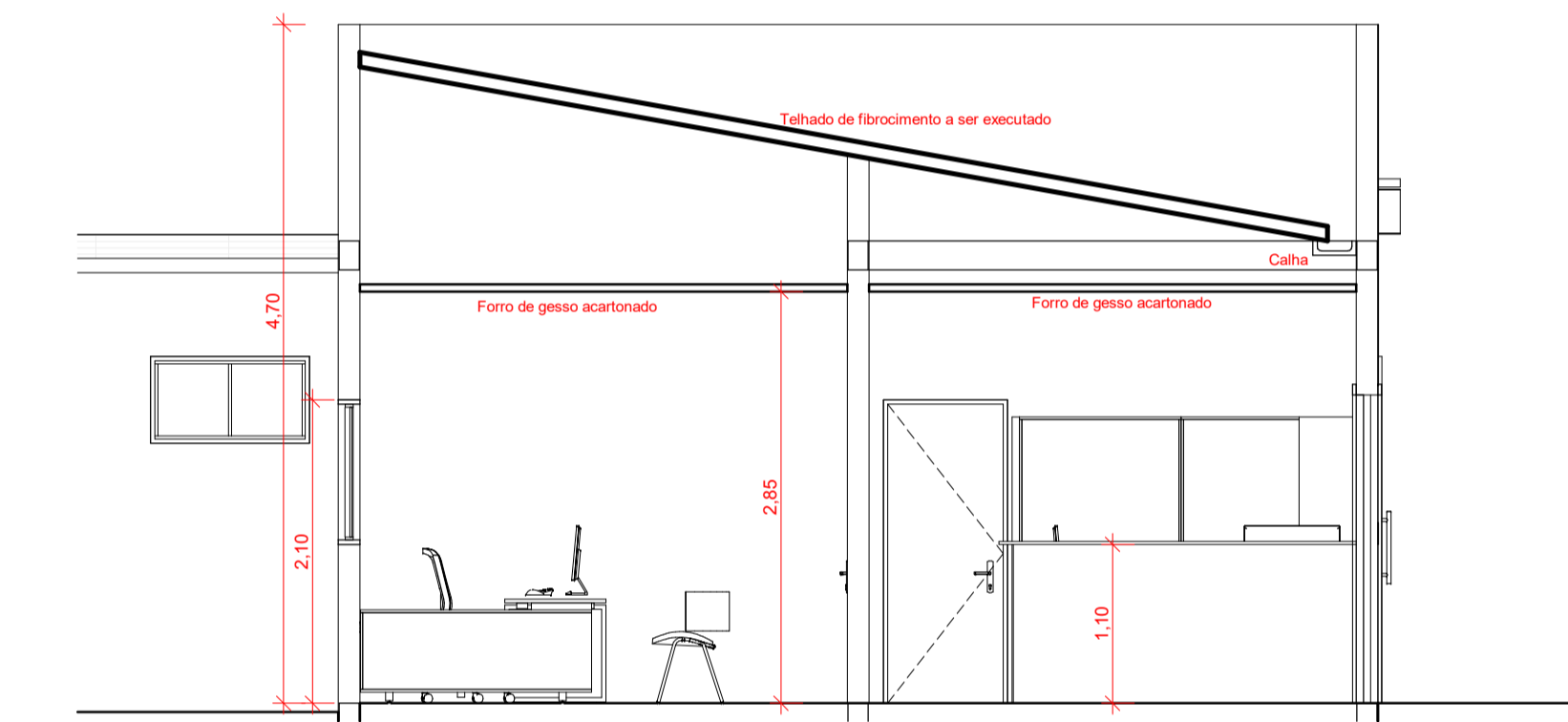

3 Corte A
ESCALA: 1:50

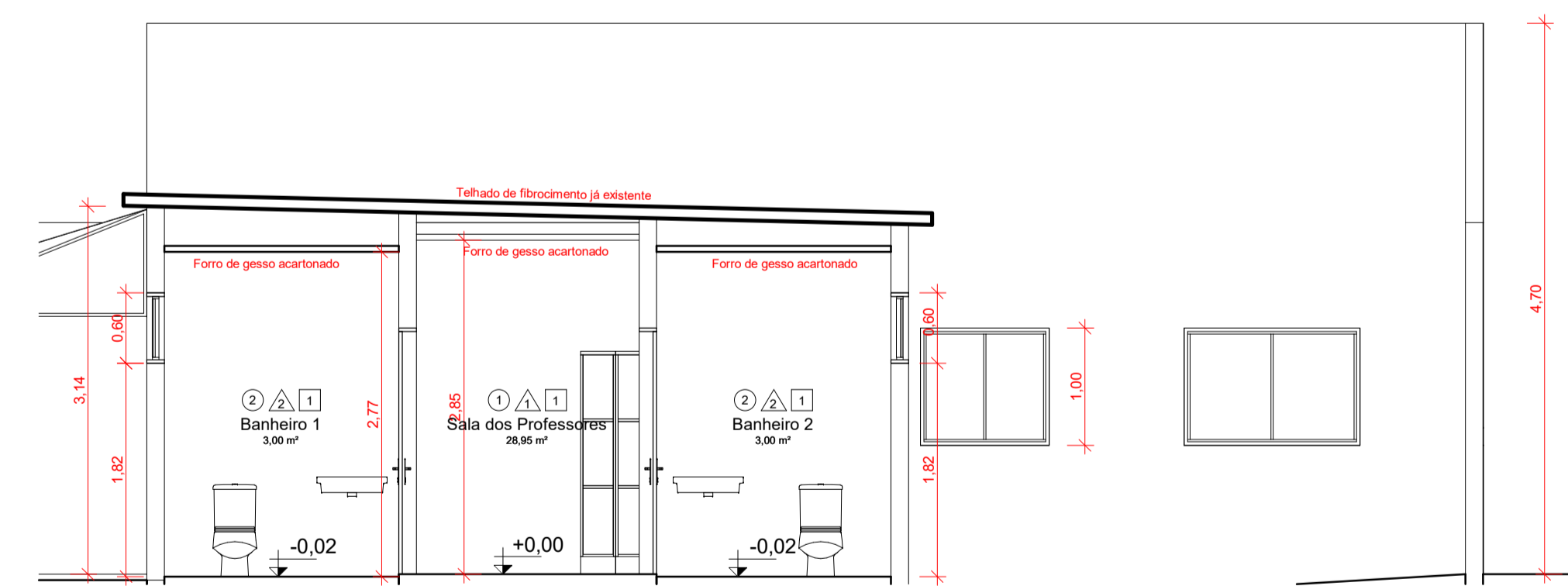

4 Corte B
ESCALA: 1:50

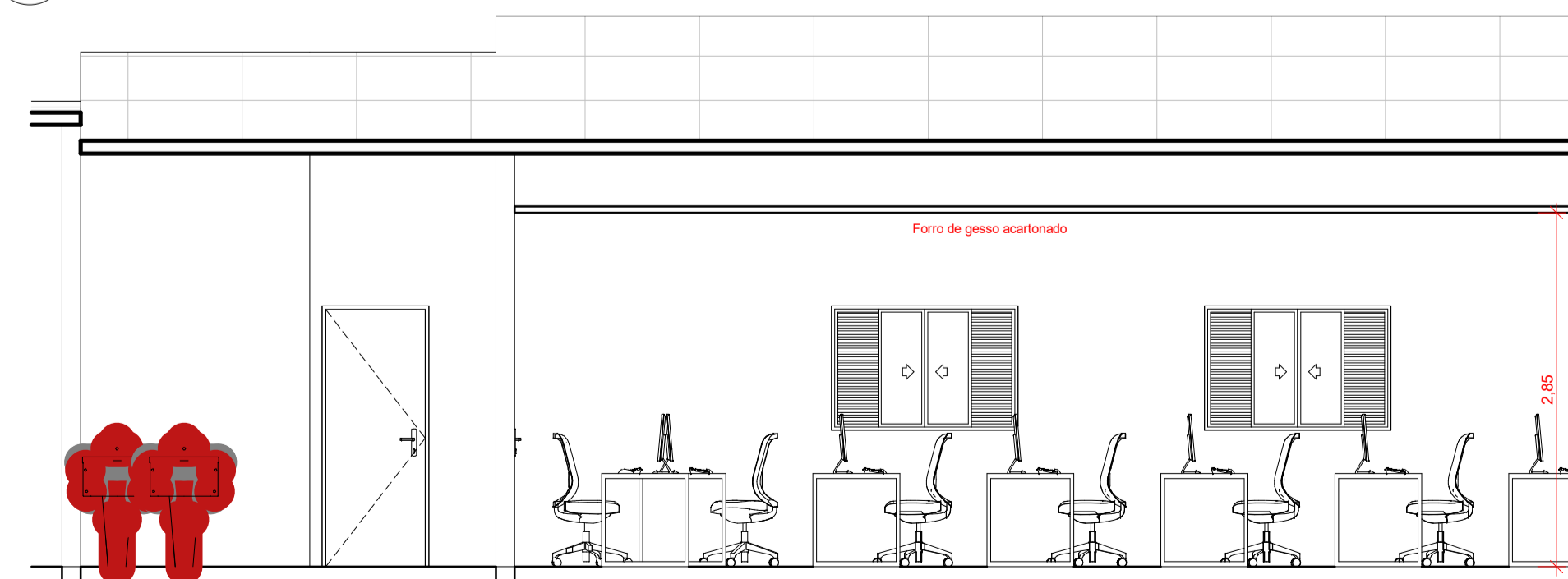

5 Corte C
ESCALA: 1:50

7 Janelas a Substituir
ESCALA: 1:100

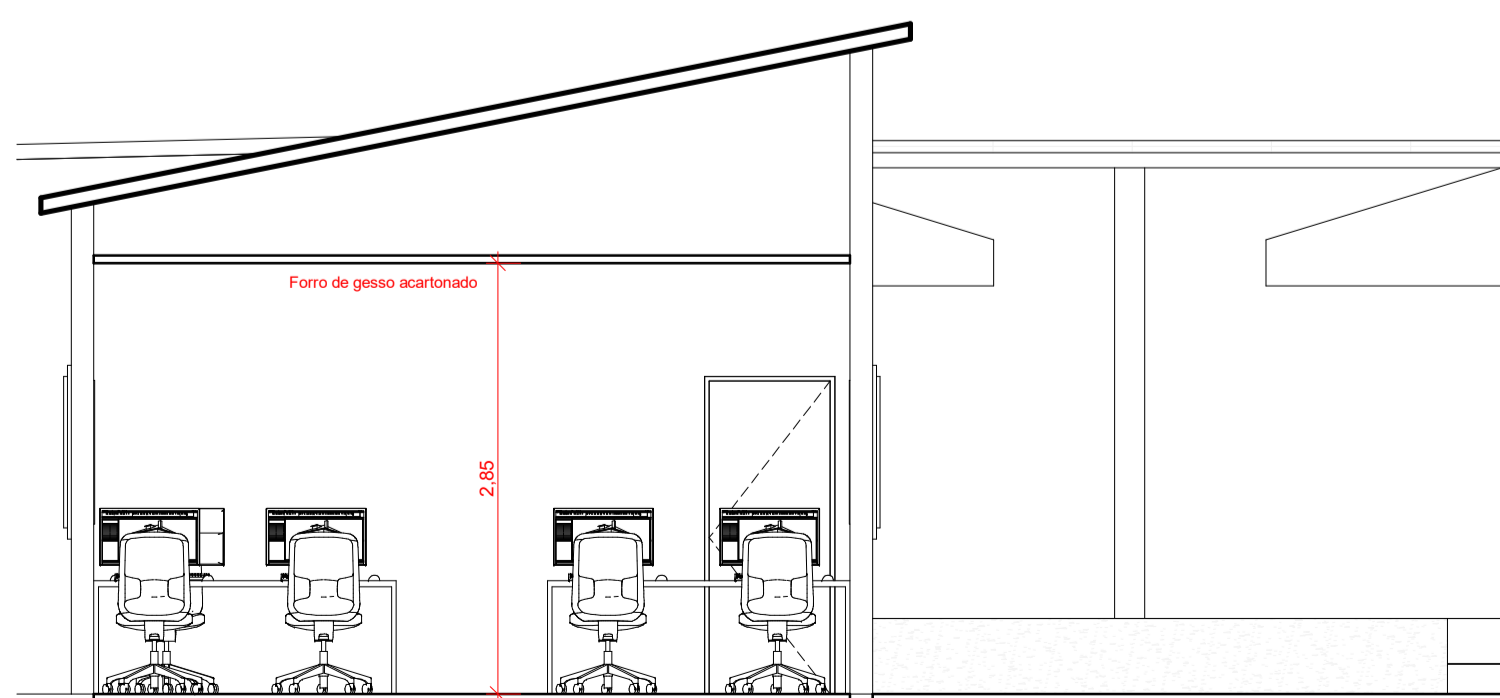

6 Corte D
ESCALA: 1:50



PREFEITURA MUNICIPAL DE ALEXÂNIA
Secretaria Municipal de obras Públicas - SMOP

Endereço: R. 26, Área especial S/N, Escola Municipal Onélia, Alexânia - GO
Proprietário: Prefeitura Municipal de Alexânia
AP e RT: Diego Santana da Silva Costa

Proprietário:

Prefeitura Municipal de Alexânia
CNPJ: 01.288.375/0001-00

Autor do Projeto:

DIEGO SANTANA DA SILVA
COSTA-054176011-44
44
Assinado de forma digital por DIEGO SANTANA DA SILVA COSTA-054176011-44
Data: 2023.07.18 16:23:31 -03'00'

Aprovação/Protocolo

Áreas:

Conteúdo:

- Elevações
- Cortes
- Aqueção Janelas

ALEXÂNIA - GOIÁS

REFORMA E AMPLIAÇÃO ESCOLA ONÉLIA

Desenho: Diego Santana da S. Costa Escala: Como indicado



PREFEITURA MUNICIPAL DE ALEXÂNIA
Secretaria Municipal de obras Públicas - SMOP

Endereço: R. 26, Área especial S/N, Escola Municipal Onélia, Alexânia - GO

Proprietário: Prefeitura Municipal de Alexânia

AP e RT: Diego Santana da Silva Costa

Proprietário:

Prefeitura Municipal de Alexânia
CNPJ: 01.298.975/0001-00

Autor do Projeto:

Assinado de forma digital
por DIEGO SANTANA DA
SILVA
COSTA:05417601144
-03'00'
Dados: 2023.07.18 16:23:07
Diego Santana da S. Costa
Projetista

Aprovação/Protocolo

Áreas:

Conteúdo:

- Detalhe ACM

ALEXÂNIA - GOIÁS

REFORMA E AMPLIAÇÃO ESCOLA ONÉLIA

Desenho: Diego Santana da S. Costa | Escala: 1 : 50

3/3
MAIO - 2023
62 3336-7200

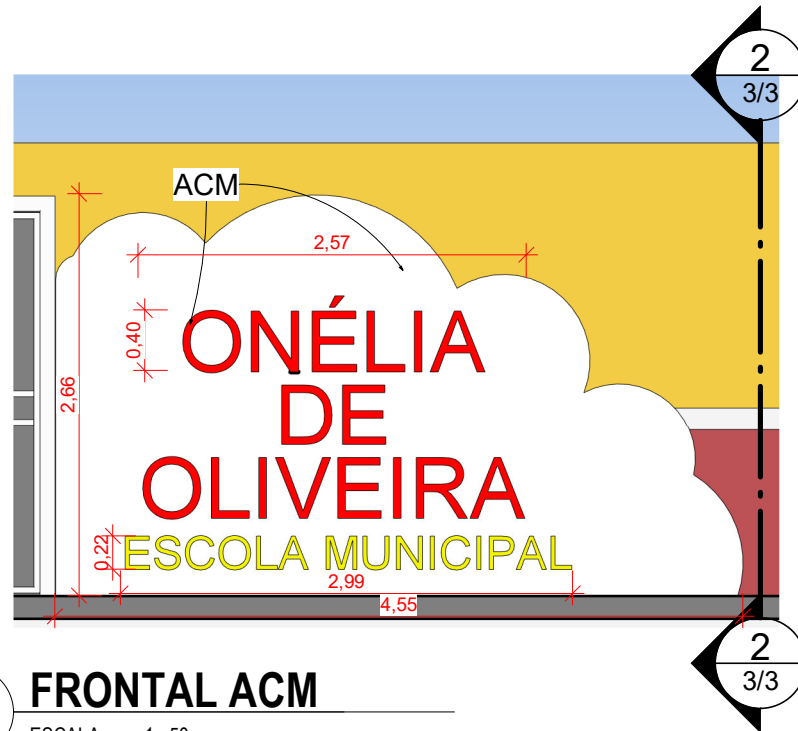

1 **FRONTAL ACM**
ESCALA: 1 : 50

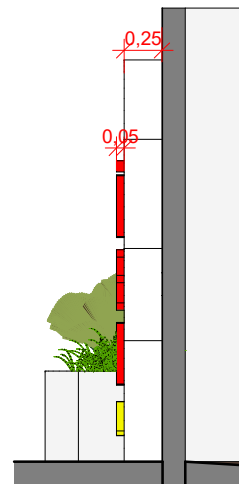

2 **LATERAL ACM**
ESCALA: 1 : 50

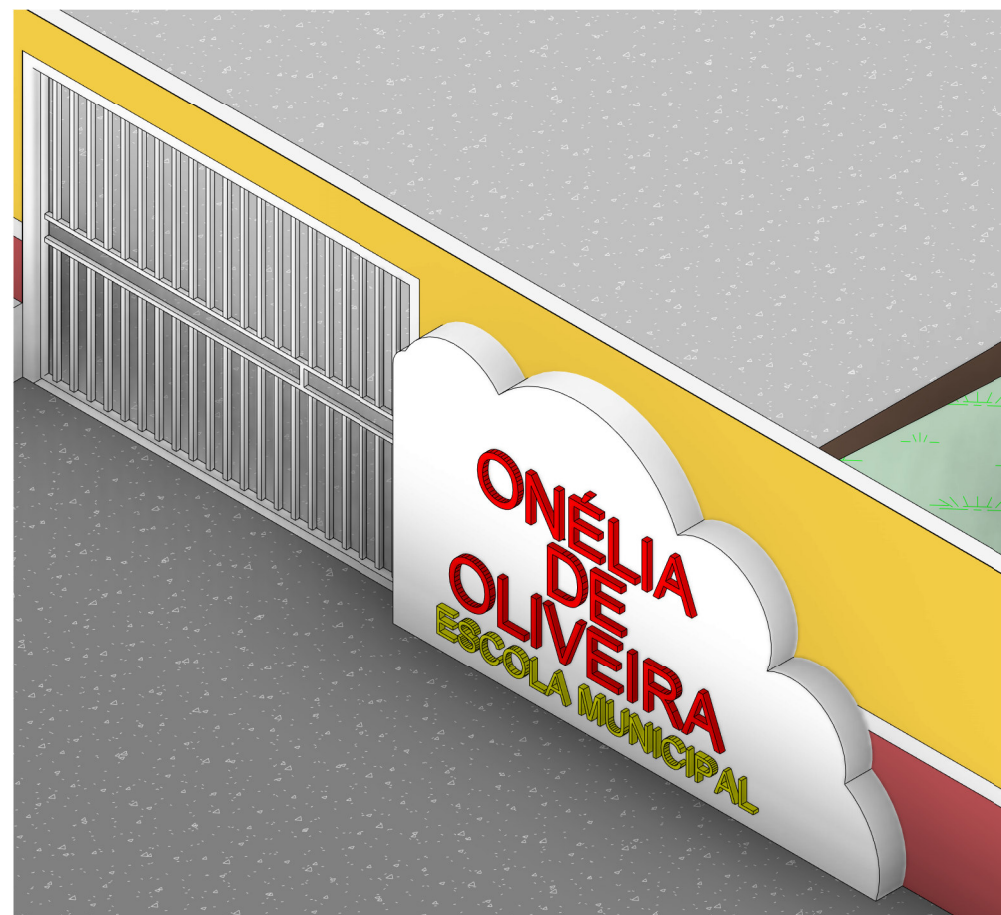

3 **ACM**
ESCALA:

ARQUITETURA