

**1** CORTE AA  
ESCALA 1/75

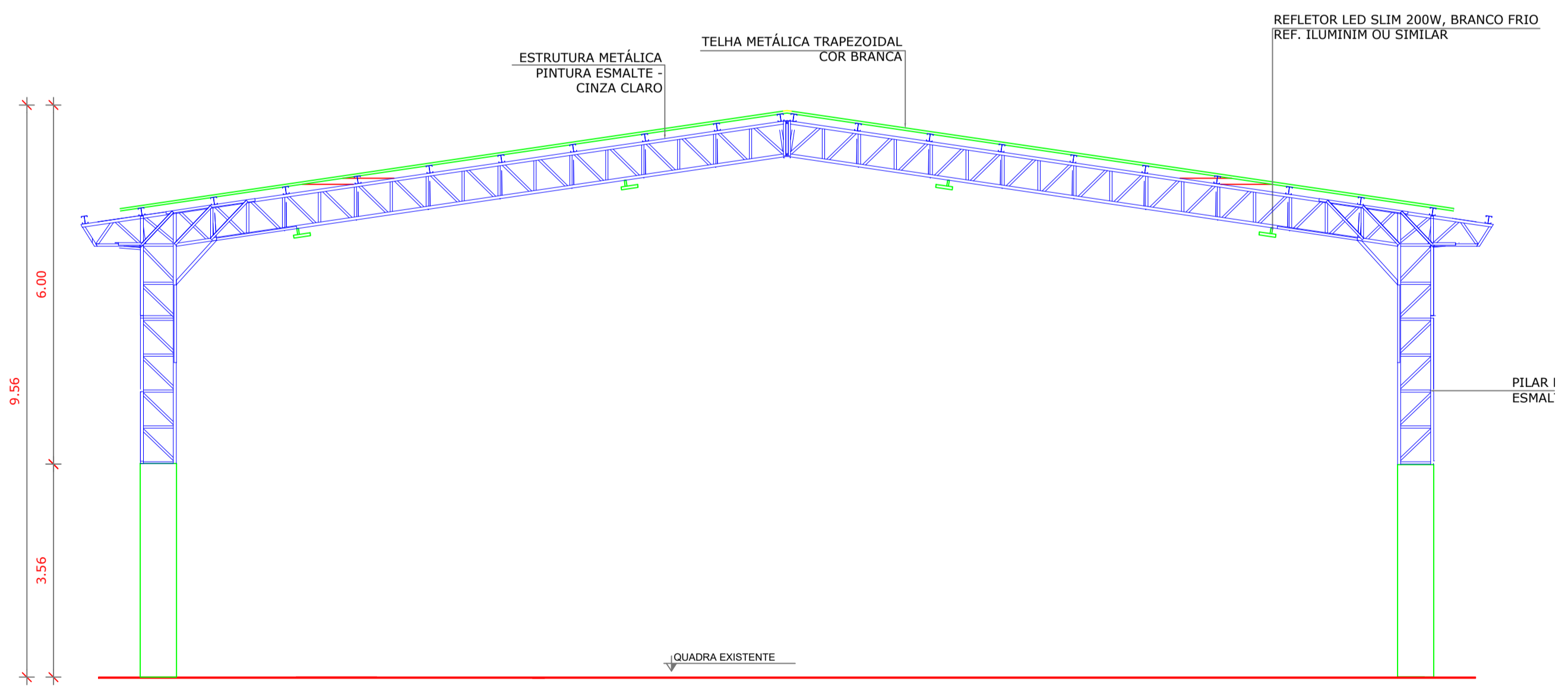

**2** CORTE BB  
ESCALA 1/75

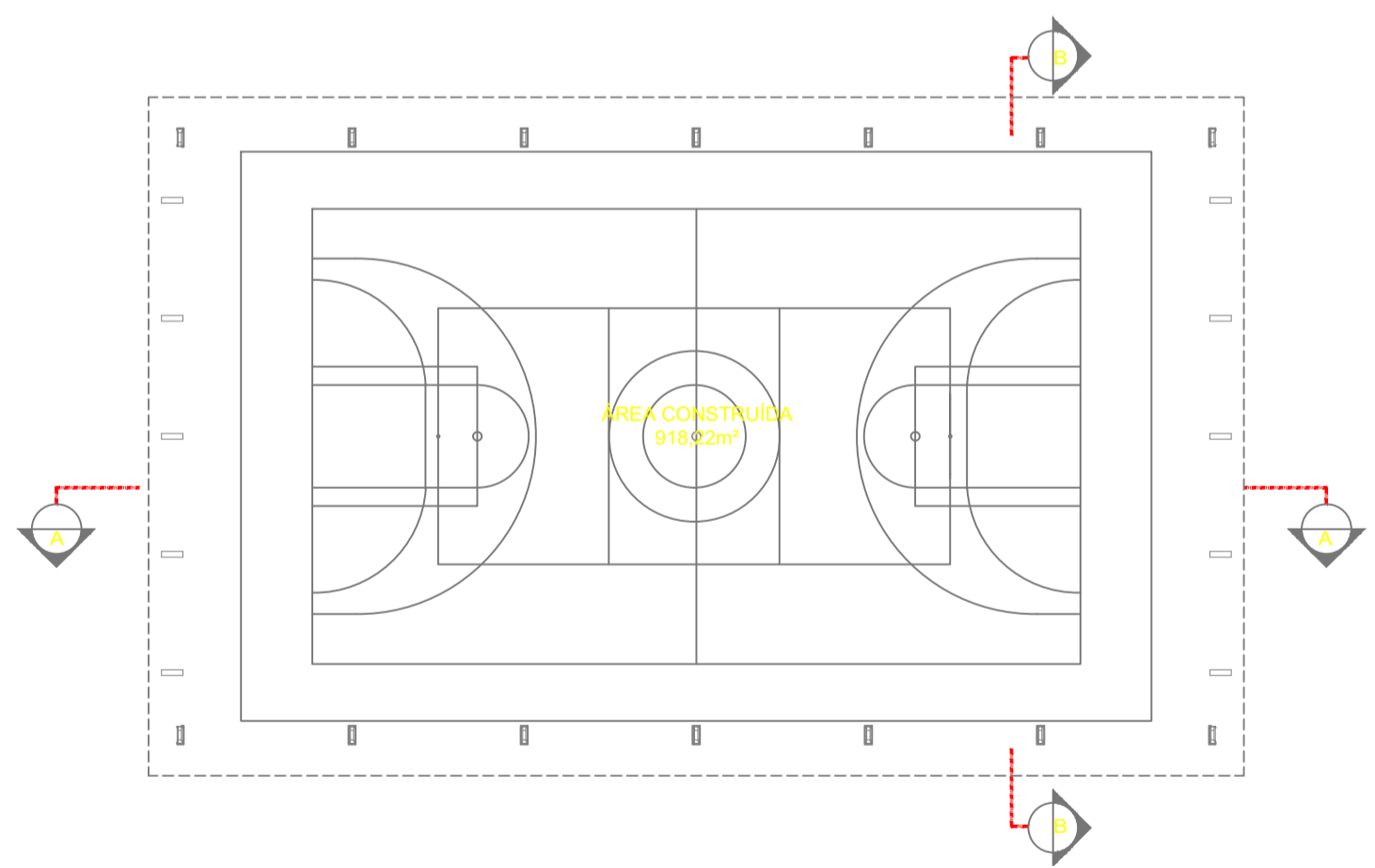

**CROQUI DE REFERÊNCIA**

**NOTAS**

- MEDIDAS E NÍVEIS EM METROS;
- VERIFICAR POSIÇÃO EXATA DOS PILARES NO PROJETO ESTRUTURAL;
- VERIFICAR DETALHES CONSTRUTIVOS PERTINENTES NAS FRANCHAS DE DETALHAMENTO;
- EM CASO DE CONFLITO DE INFORMAÇÕES ENTRE O PROJETO GRÁFICO E O MEMORIAL DESCRITIVO, PREVALECE A INFORMAÇÃO CONTIDA NOS DESENHOS;
- ALTERAÇÕES NESTE PROJETO SOMENTE COM AUTORIZAÇÃO EXPRESSA DO FNDE

**REFERÊNCIAS:**

- PLANILHA DE QUANTITATIVOS-
- MEMORIAL DESCRITIVO E ESPECIFICAÇÕES TÉCNICAS

COBERTURA DE QUADRA PROJETO DE ARQUITETURA							
APROVAÇÕES:							
PROPRIETÁRIO :	PREFEITURA MUNICIPAL E CORUMBAIBA						
ENDEREÇO:	RUA ALTOLFO GONÇALVES DA SILVA, CENTRO, POVOADO DO AREIAO						
MUNICÍPIO - UF:	CORUMBAIBA/GO						
PROPRIETÁRIO	PREFEITURA MUNICIPAL E CORUMBAIBA CNPJ: 01.302.603/0001-00						
RESP. TÉCNICO	DIEGO GONÇALVES LOPES ENGENHEIRO CIVIL CREA: 10198815270-GO						
OBSERVAÇÕES:							
DESCRIÇÃO: PLANTA BAIXA	<table border="1"> <tr> <td>ÁREA:</td> <td>ÁREA DO TERRENO: 1.066,00 m²</td> </tr> <tr> <td></td> <td>ÁREA COBERTURA: 763,20 m²</td> </tr> <tr> <td></td> <td>ÁREA CONSTRUÍDA: 763,20 m²</td> </tr> </table>	ÁREA:	ÁREA DO TERRENO: 1.066,00 m²		ÁREA COBERTURA: 763,20 m²		ÁREA CONSTRUÍDA: 763,20 m²
ÁREA:	ÁREA DO TERRENO: 1.066,00 m²						
	ÁREA COBERTURA: 763,20 m²						
	ÁREA CONSTRUÍDA: 763,20 m²						
REVISÃO R-01	ESCALA 1:50						
DESENHO:	DATA EMISSÃO AGOSTO/2025						
	FRANCHA <b>1/4</b>						