

**PROJETO DE EXAUSTÃO - SEPAT**  
 Reforma do Complexo de Necropsia Especial  
 Escala: 1:50

**NOTAS MACROSCOPIA PATOLÓGICA:**

- 2 CAPELAS
- BANCADA DE GRANITO COM BLINDEX ATÉ O TETO (CONFERIR MEDIDAS NO PROJETO)

LEGENDA DAS INDICAÇÕES	
	EXAUSTOR HORIZONTAL DE PAREDE
	EXAUSTOR COM SAÍDA VERTICAL DE LAJE/FORRO

Nº	REVISÕES	DATA	APROVAÇÃO
00	Emissão inicial	-	-

**GOVERNO DO ESTADO DE GOIÁS**  
**SECRETARIA DE SEGURANÇA PÚBLICA**  
**SUPERINTENDÊNCIA DE POLÍCIA TÉCNICA CIENTÍFICA**  
**ASSESSORIA DE ARQUITETURA, ENGENHARIA E SERVIÇOS GERAIS**

Av. Eng. Altílio Corrêa Lima, 1223 - Cidade Jardim, Goiânia - GO, 74425-030

**REFORMA IMLAT - SEPAT E SAFOL**  
 Av. Eng. Altílio Corrêa Lima, 1223 - Cidade Jardim, Goiânia - GO, 74425-030

ERNESTO BARBOSA GARCIA NEVES  
 18.05/20-GO  
 Secretária de Segurança Pública do Estado de Goiás

**PROJETO DE EXAUSTÃO**

**Térreo**  
 Planta de Exaustão SEPAT

Data: 16/04/2025	Escrita: INDICADA	Assento: ERNESTO BARBOSA GARCIA NEVES	Conférence: Revisor
------------------	-------------------	---------------------------------------	---------------------

1

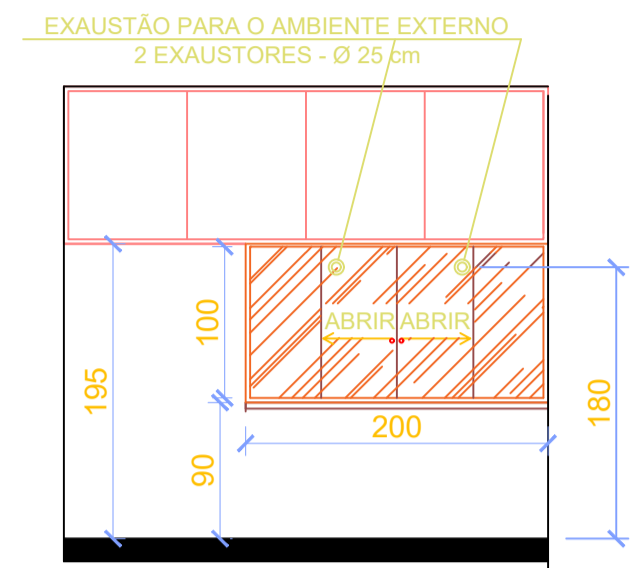

**2 un. Exaustor VENTISOL Axial 25cm**

- Exaustor Axial 25cm 220V
- Peso: 2,420 kg
- Produto Montado
- Comprimento: 34,0 cm
- Largura: 17,0 cm
- Altura: 34,0 cm
- Cor: Branco
- Medidas: 25cm
- Vazão: 685m³/h
- Voltagem: 220V

**CORTE A**  
 Reforma do Complexo de Necrópsia Especial  
 Escala: 1:50

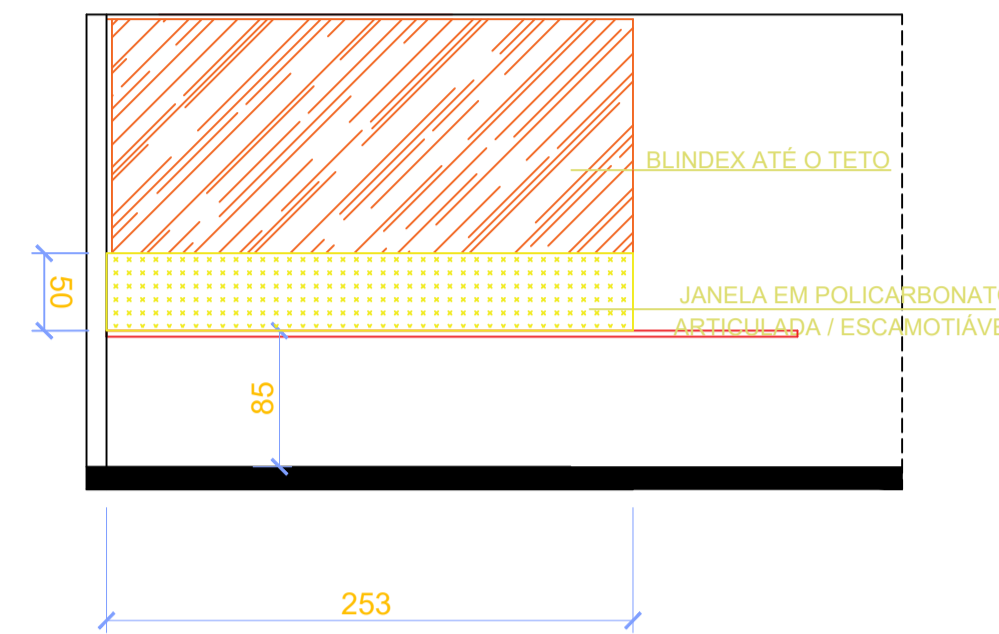

**2 un. Exaustor Ventisol In-line 200 mm 155 W**

- Exaustor In-line 200 mm
- Peso: 4,600 kg
- Produto Montado
- Comprimento: 30,0 cm
- Largura: 26,5 cm
- Altura: 21,5 cm
- Cor: Branco
- Medidas: 200 mm
- Vazão: 1800 m³/h
- Voltagem: 220V

**CORTE B**  
 Reforma do Complexo de Necrópsia Especial  
 Escala: 1:50

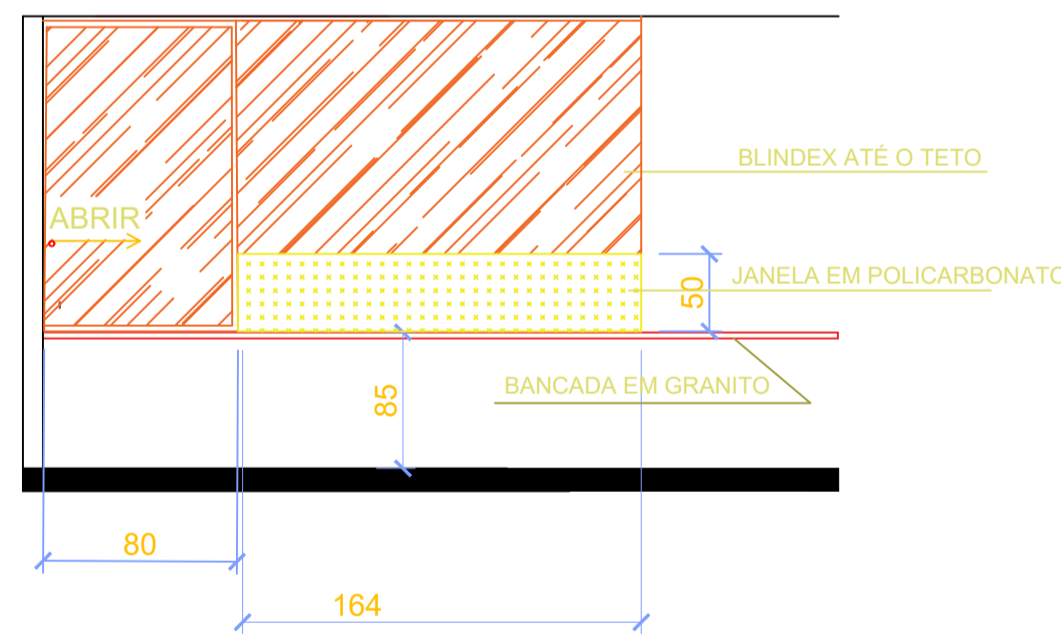

**1 un. Exaustor Ventisol In-line 200 mm 155W**

- Exaustor In-line 200 mm
- Peso: 4,600 kg
- Produto Montado
- Comprimento: 30,0 cm
- Largura: 26,5 cm
- Altura: 21,5 cm
- Cor: Branco
- Medidas: 200 mm
- Vazão: 1800 m³/h
- Voltagem: 220V

**CORTE C**  
 Reforma do Complexo de Necrópsia Especial  
 Escala: 1:50

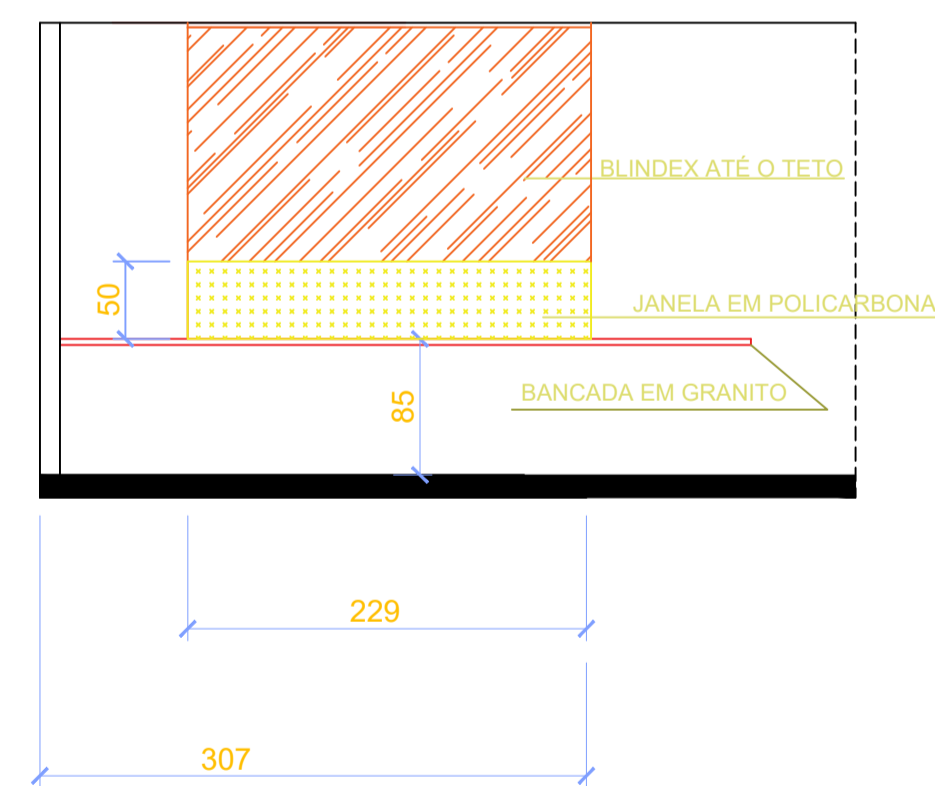

**1 un. Exaustor Ventisol In-line 200MM 155W**

- Exaustor In-line 200 mm
- Peso: 4,600 kg
- Produto Montado
- Comprimento: 30,0 cm
- Largura: 26,5 cm
- Altura: 21,5 cm
- Cor: Branco
- Medidas: 200 mm
- Vazão: 1800 m³/h
- Voltagem: 220V

**CORTE D**  
 Reforma do Complexo de Necrópsia Especial  
 Escala: 1:50

LEGENDA DAS INDICAÇÕES	
	BARREIRA EM VIDRO TEMPERADO
	BARREIRA MÓVEL/ESCAMOTEÁVEL DE POLICARBONATO

Nº	REVISÕES	DATA	APROVAÇÃO
00	Emissão inicial	-	-

GOVERNO DO ESTADO DE GOIÁS  
 SECRETARIA DE SEGURANÇA PÚBLICA  
 SUPERINTENDÊNCIA DE POLÍCIA TÉCNICO CIENTÍFICA  
 ASSESSORIA DE ARQUITETURA, ENGENHARIA E SERVIÇOS GERAIS

Av. Eng. Altílio Corrêa Lima, 1223 - Cidade Jardim, Goiânia - GO, 74425-030

**REFORMA IMLAT - SEPAT E SAFOL**  
 Av. Eng. Altílio Corrêa Lima, 1223 - Cidade Jardim, Goiânia - GO, 74425-030

Projeto: **REFORMA IMLAT - SEPAT E SAFOL**  
 Autor: ERNESTO BARBOSA GARCIA NEVES  
 18.05.2020-20

Secretaria de Segurança Pública do Estado de Goiás

Projeto: **PROJETO DE EXAUSTÃO**  
 Térreo  
 Conteúdo: VISTAS E CORTES DA PLANTA DE EXAUSTÃO

2

DATA	ESPECIE	REVISÃO	ELABORADO	CONFIRMAÇÃO
16/04/2025	INDICADA		ERNESTO BARBOSA GARCIA NEVES	

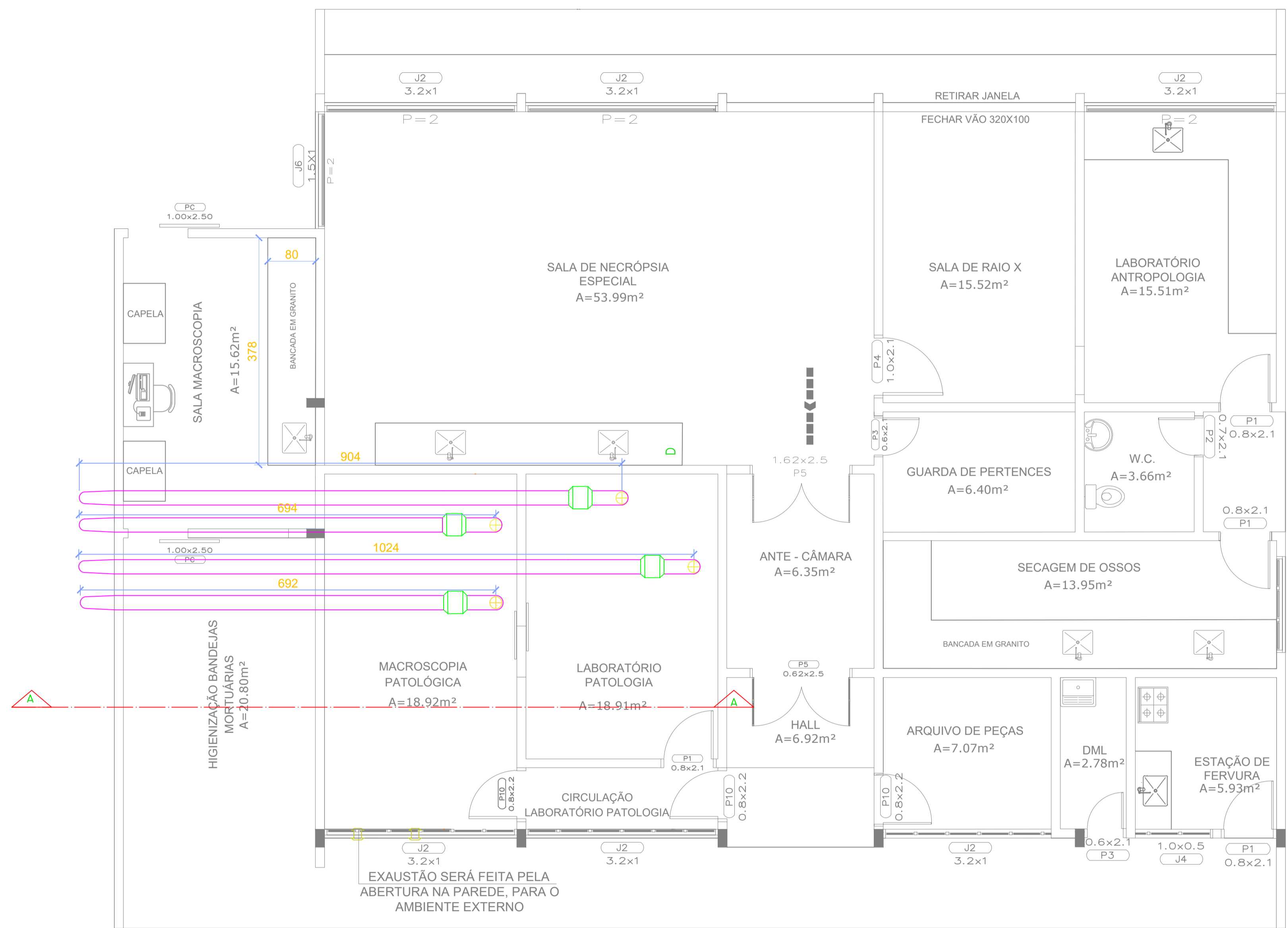

## Corte A

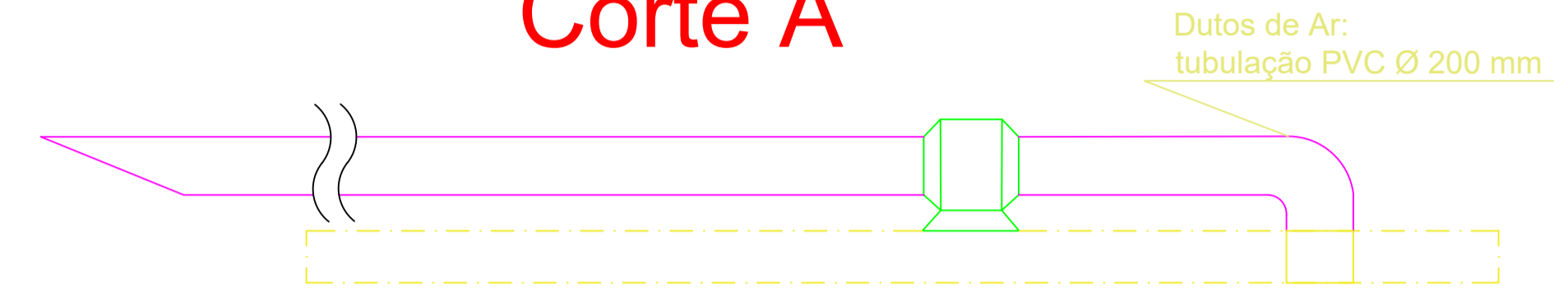

**Exaustor Ventilol In-line  
200 mm 155 W - EXL 200**

- Exaustor In-line 200 mm
- Peso: 4,600 kg
- Produto Montado
- Comprimento: 30,0 cm
- Largura: 26,5 cm
- Altura: 21,5 cm
- Cor: Branco
- Medidas: 200 mm
- Vazão: 1800 m³/h
- Voltagem: 220V

LEGENDA DAS INDICAÇÕES	
	VISTA SUPERIOR DE EXAUSTOR VERTICAL
	EXAUSTOR COM SAÍDA VERTICAL DE LAJE/FORRO

**NOTAS MACROSCOPIA PATOLÓGICA:**

- 2 CAPELAS
- BANCADA DE GRANITO COM BLINDEX ATÉ O TETO (CONFERIR MEDIDAS NO PROJETO)

**PROJETO DOS DUTOS DE EXAUSTÃO - SEPAT**  
 Reforma do Complexo de Necrópsia Especial  
 Escala: 1:50

GOVERNO DO ESTADO DE GOIÁS  
 SECRETARIA DE SEGURANÇA PÚBLICA  
 SUPERINTENDÊNCIA DE POLÍCIA TÉCNICO CIENTÍFICA  
 ASSESSORIA DE ARQUITETURA, ENGENHARIA E SERVIÇOS GERAIS

Av. Eng. Atílio Corrêa Lima, 1223 - Cidade Jardim, Goiânia - GO, 74425-030

**REFORMA IMLAT - SEPAT E SAFOL**  
 Av. Eng. Atílio Corrêa Lima, 1223 - Cidade Jardim, Goiânia - GO, 74425-030

ERNESTO BARBOSA GARCIA NEVES  
 18.05/20-GO  
 Secretária de Segurança Pública do Estado de Goiás

**PROJETO DE EXAUSTÃO**

Térreo  
 Planta de Exaustão SEPAT

16/04/2025	INDICADA	ERNESTO BARBOSA GARCIA NEVES	Revisor
------------	----------	------------------------------	---------