

DET. BARRAS PCD1

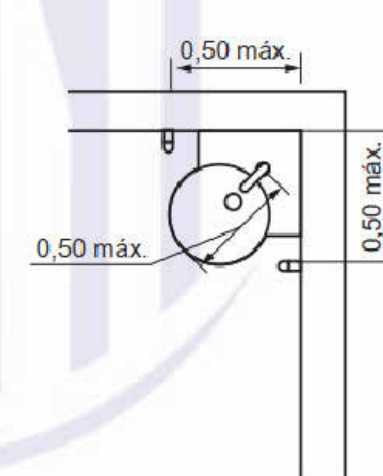

8 VISTA SUPERIOR LAVATÓRIO



15 DET. BOX COLETIVO1

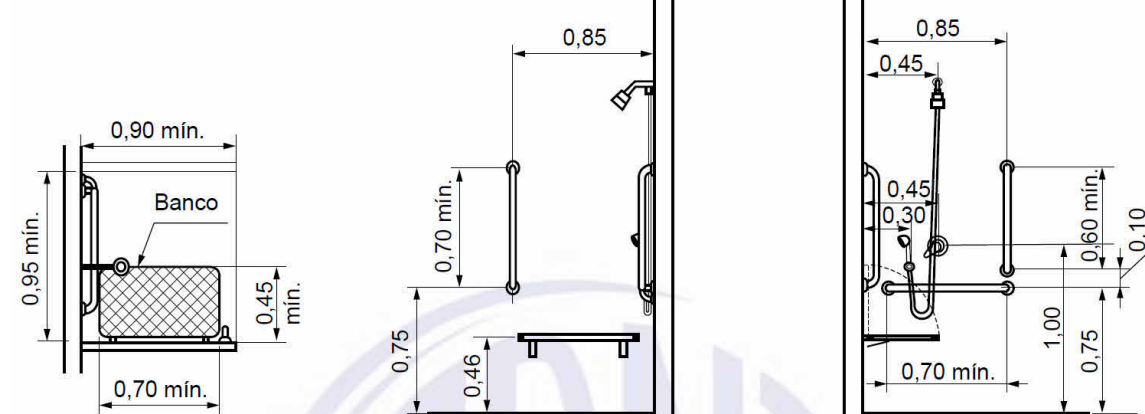

21 DET. BARRAS DE APOIO DO CHUVEIRO PCD

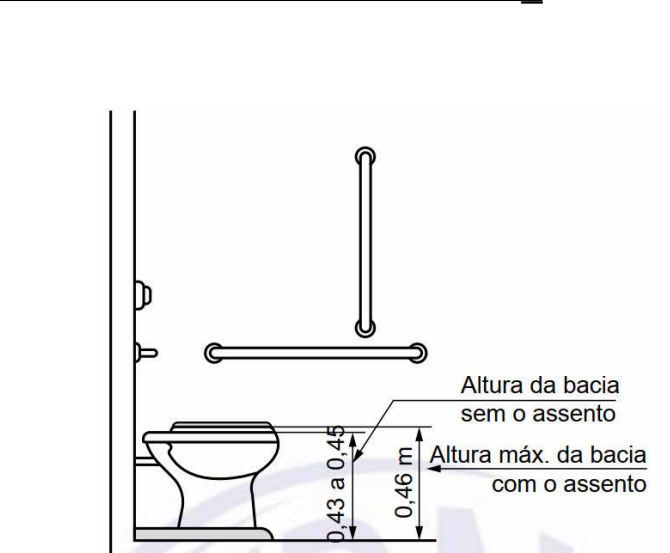

25 VISTA LATERAL 1

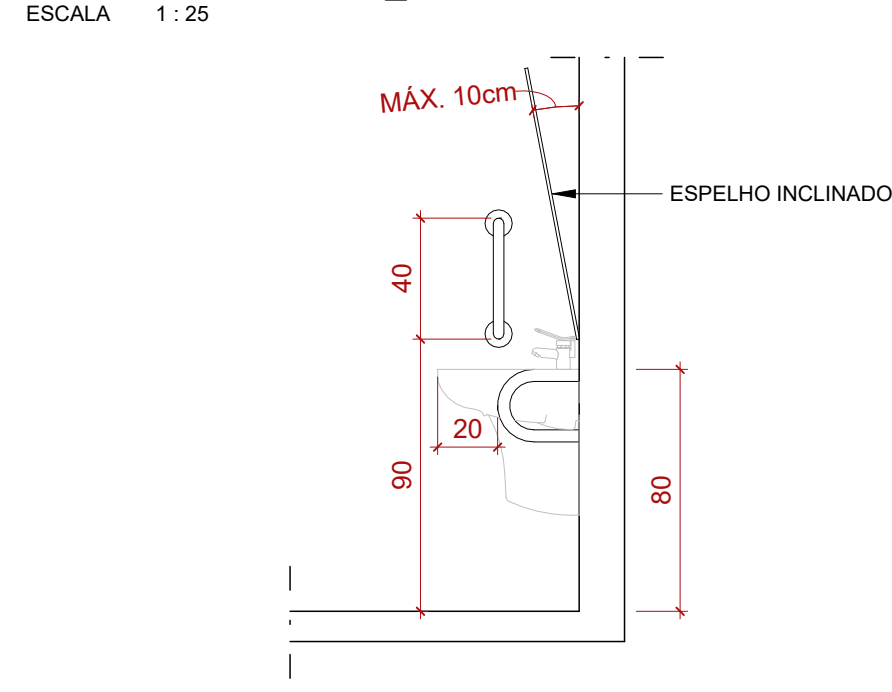

31 DET. PAPELEIRA/DESCARGA PCD1



ESTADO DE GOIÁS
SECRETARIA DE ESTADO DA EDUCAÇÃO
SUPERINTENDÊNCIA DE INFRAESTRUTURA
GERÊNCIA DE PROJETOS E INFRAESTRUTURA

GERÊNCIA DE PROJETOS E INFRAESTRUTURA
APROVADO / /

TÉCNICO RESPONSÁVEL PELA APROVAÇÃO

CEPI OSÓRIO RAIMUNDO DE LIMA
- IPORÁ

AV. SÃO PAULO, 258-386 - VILA IPIRANGA, IPORÁ - GO, 76200-000

QUADRO DE ÁREAS					
ÁREA DO TERRENO	ÁREA PERMEAB.	ÁREA EXISTENTE	ÁREA A DEMOLIR	ÁREA A CONSTRUIR	ÁREA TOTAL CONSTRUÇÃO
6170,79 m²	2272,94 m²	2417,93 m²	479,14 m²	589,61 m²	2528,40 m²

CONSÓRCIO DIAMANTE ENGENHARIA

AUTOR: DÉBORA EVEIYN CALDEIRA DE LACERDA - ARQUITETA E URBANISTA - CRI: A257897-2

RT DA OBRA:

PROPRIETÁRIO: SECRETARIA DE ESTADO DA EDUCAÇÃO CNPJ: 01.409.705.0001-20
PREPOSTO: SABRINA SILVA VIEIRA VALENTE CPF: 041.530.091-64

EXECUTIVO DE ARQUITETURA

TIPO DE PROJETO _____

DETALHAMENTOS

ASSUNTO: _____

DATA: SETEMBRO/2025	ESCALA: INDICADA	REVISÃO: 00	Nº RRT/ART: 	5 / 5
------------------------	---------------------	----------------	-----------------	-------

REV.	DATA	DESCRIÇÃO	VISTO
02	09/02/25	REVISÃO	DEBORA L.
00	08/02/25	EMISSÃO INICIAL	DEBORA L.

FOLHA: