

2 **TÉRREO - DEMOLIR CONSTRUIR**
ESCALA 1:75

— PAREDE EXISTENTE
— A CONSTRUIR
— A DEMOLIR

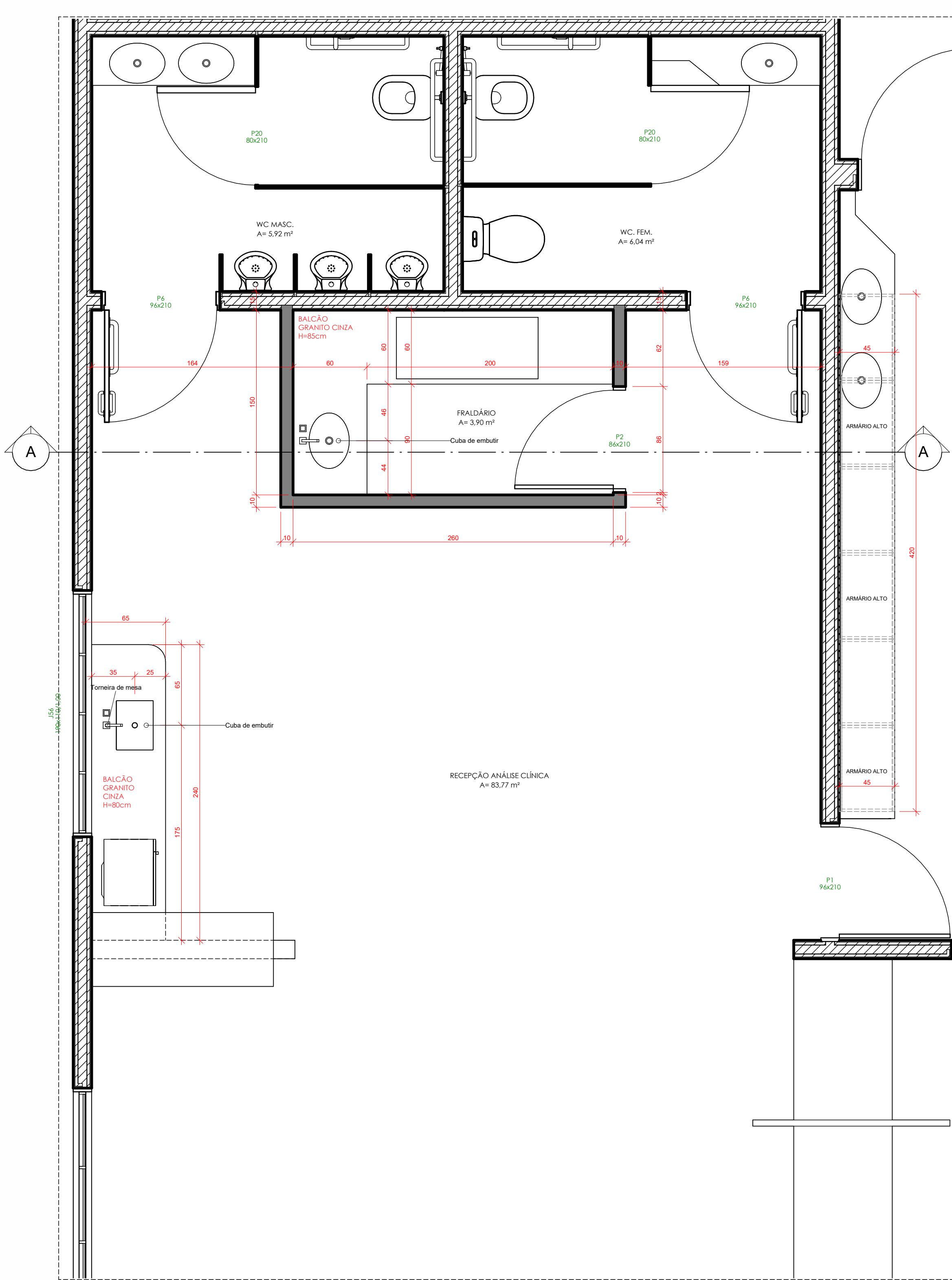

4 **DET. TÉRREO - FRALDÁRIO**
ESCALA 1:25

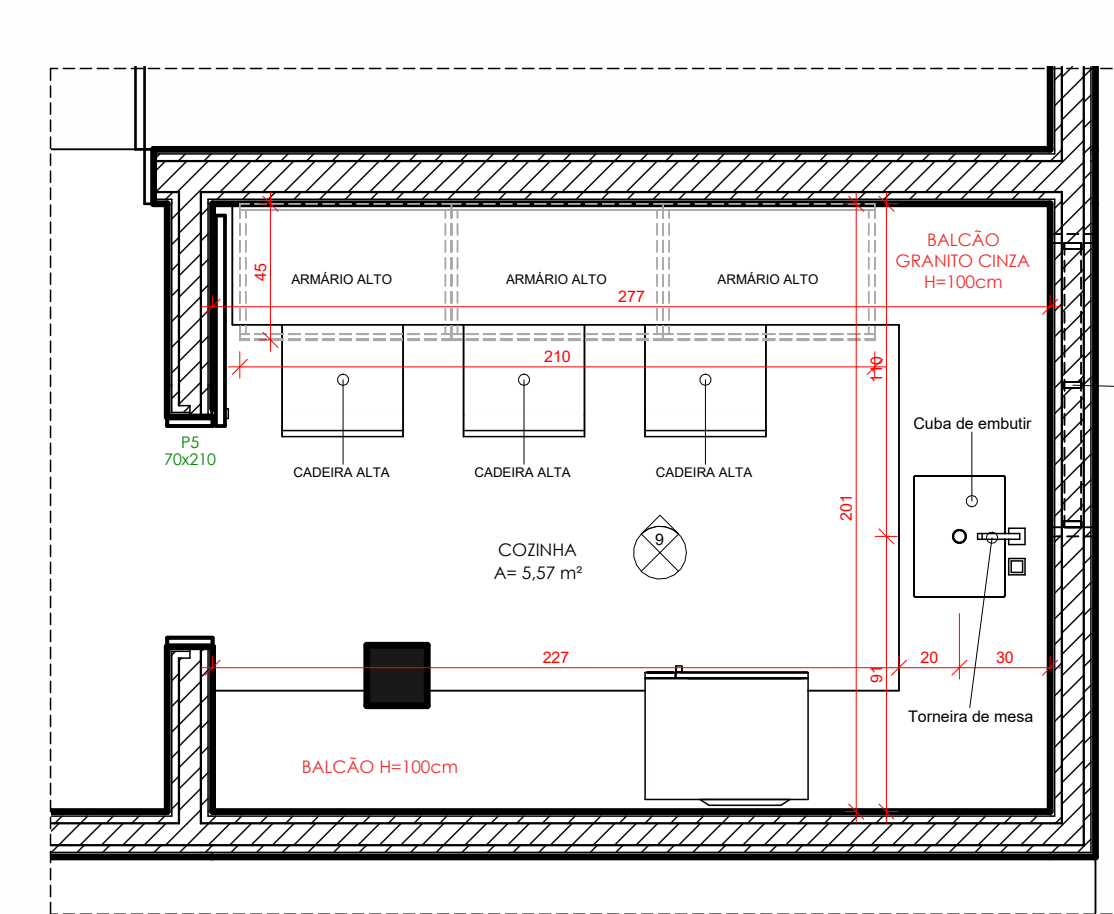

6 **DET. TÉRREO - EXECUTIVO COZINHA**
ESCALA 1:25

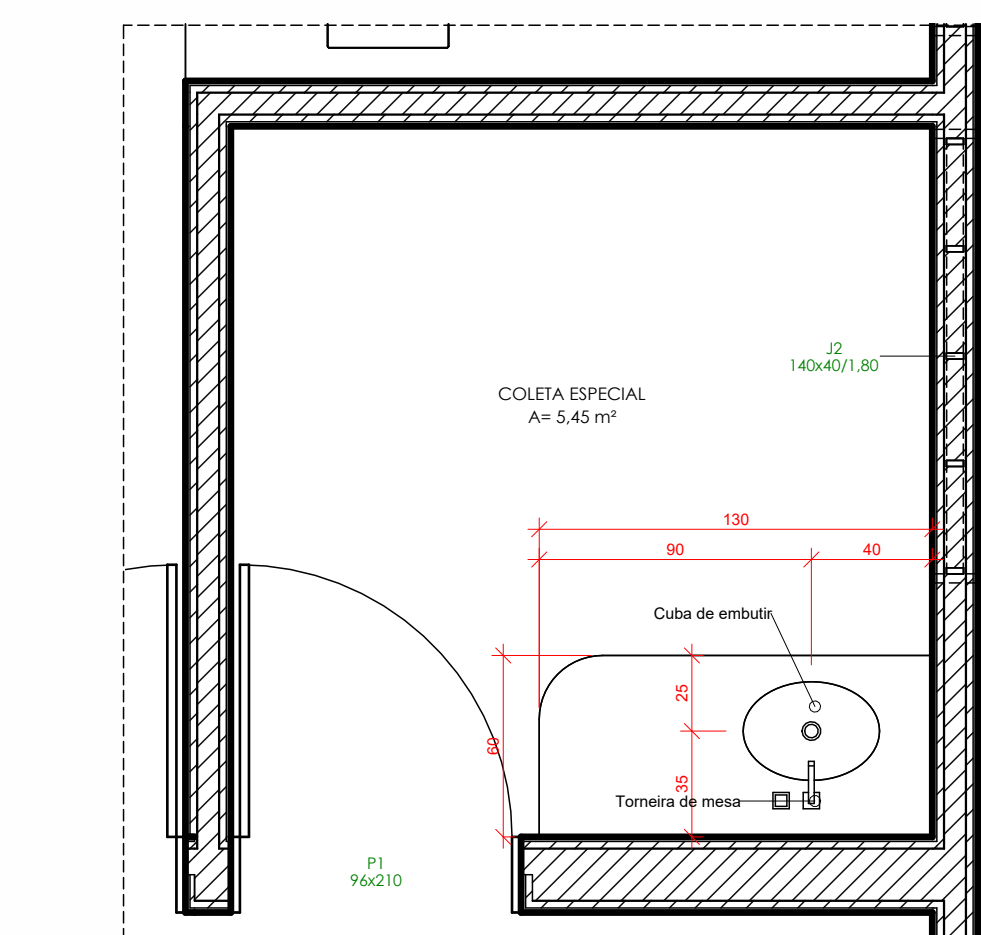

7 **DET. TÉRREO - EXECUTIVO COLETA ESPECIAL**
ESCALA 1:25

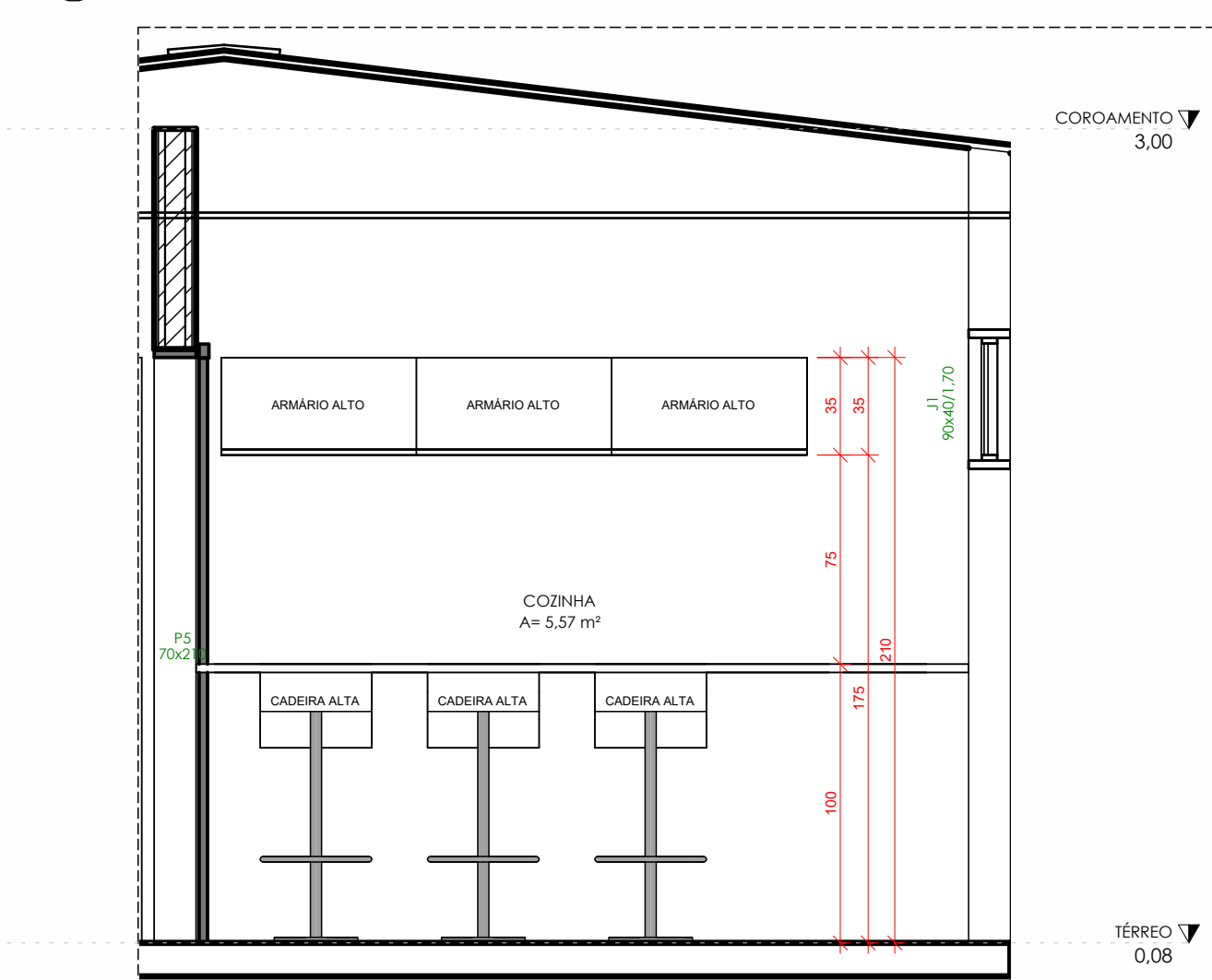

9 **DET. VISTA - ARMÁRIOS - COZINHA**
ESCALA 1:25

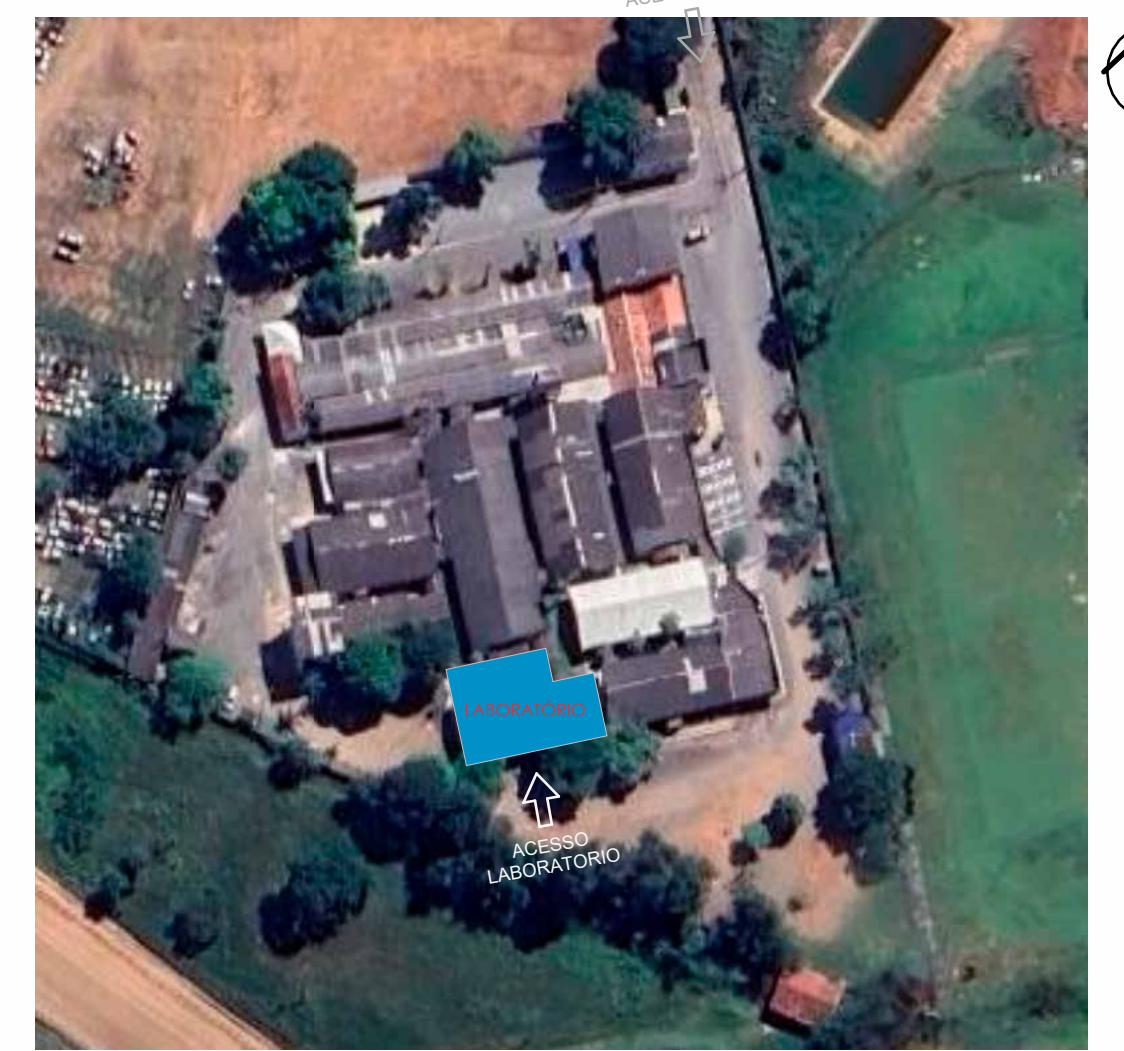

LOCAÇÃO
ESCALA 1:2000

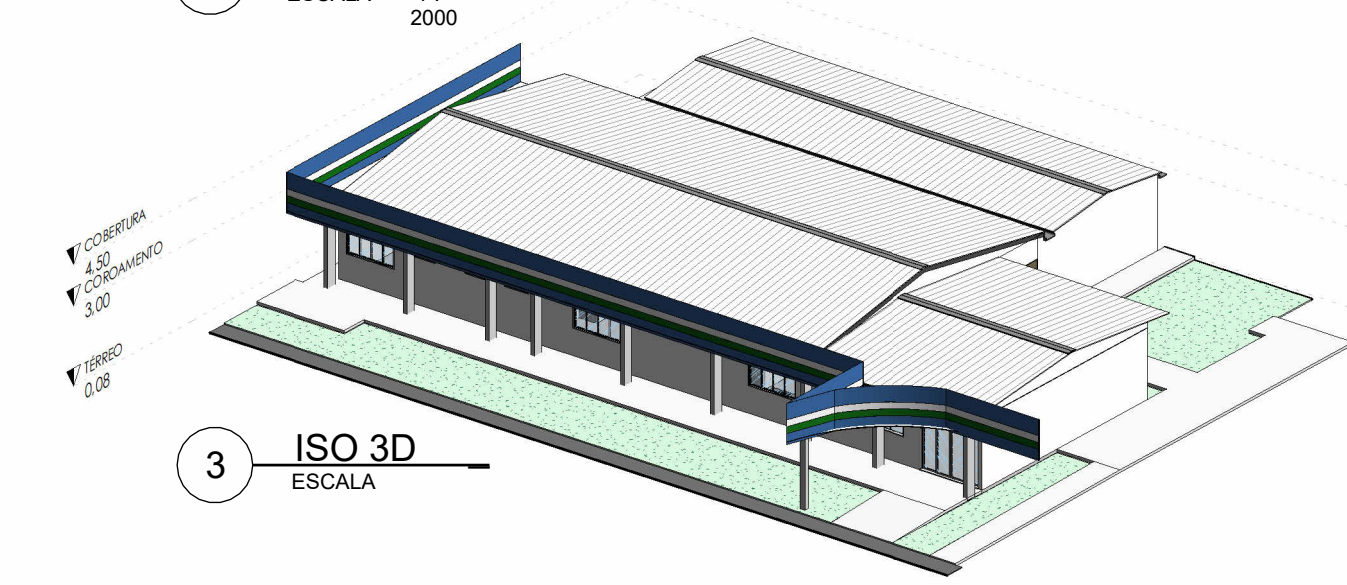

3 **ISO 3D**
ESCALA

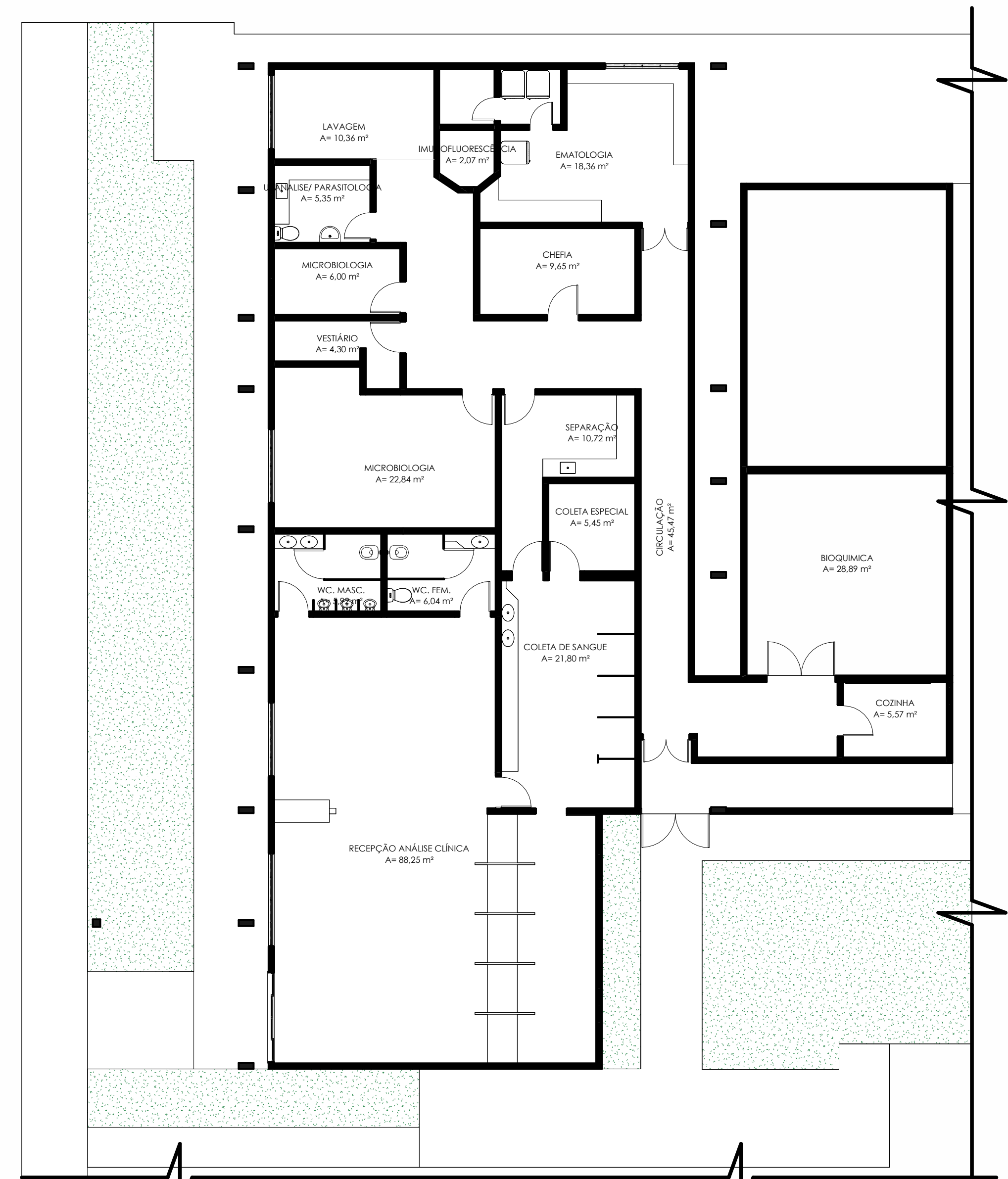

1 **TÉRREO - AS BUILT**
ESCALA 1:100



11 **COBERTURA EXECUTIVO**
ESCALA 1:100

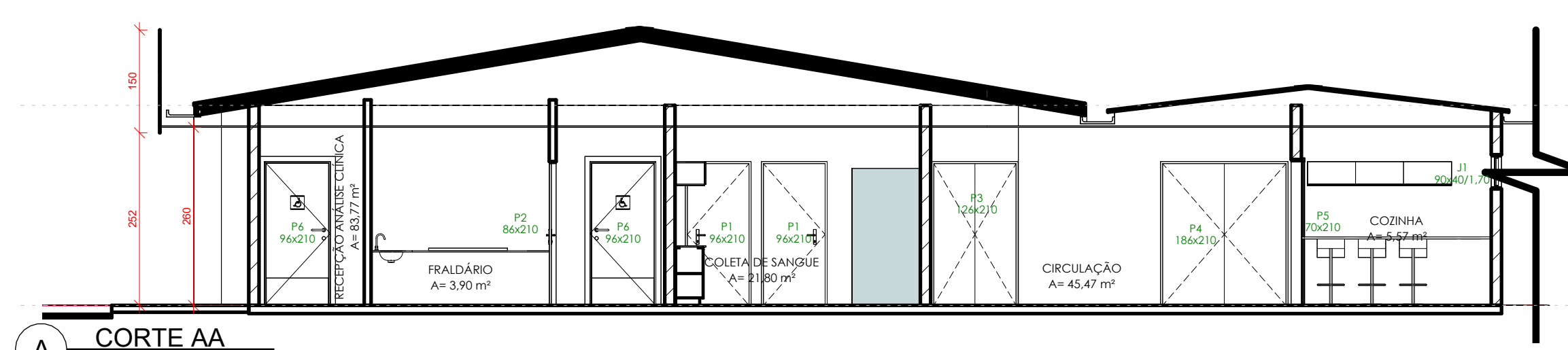

A **CORTE AA**
ESCALA 1:75

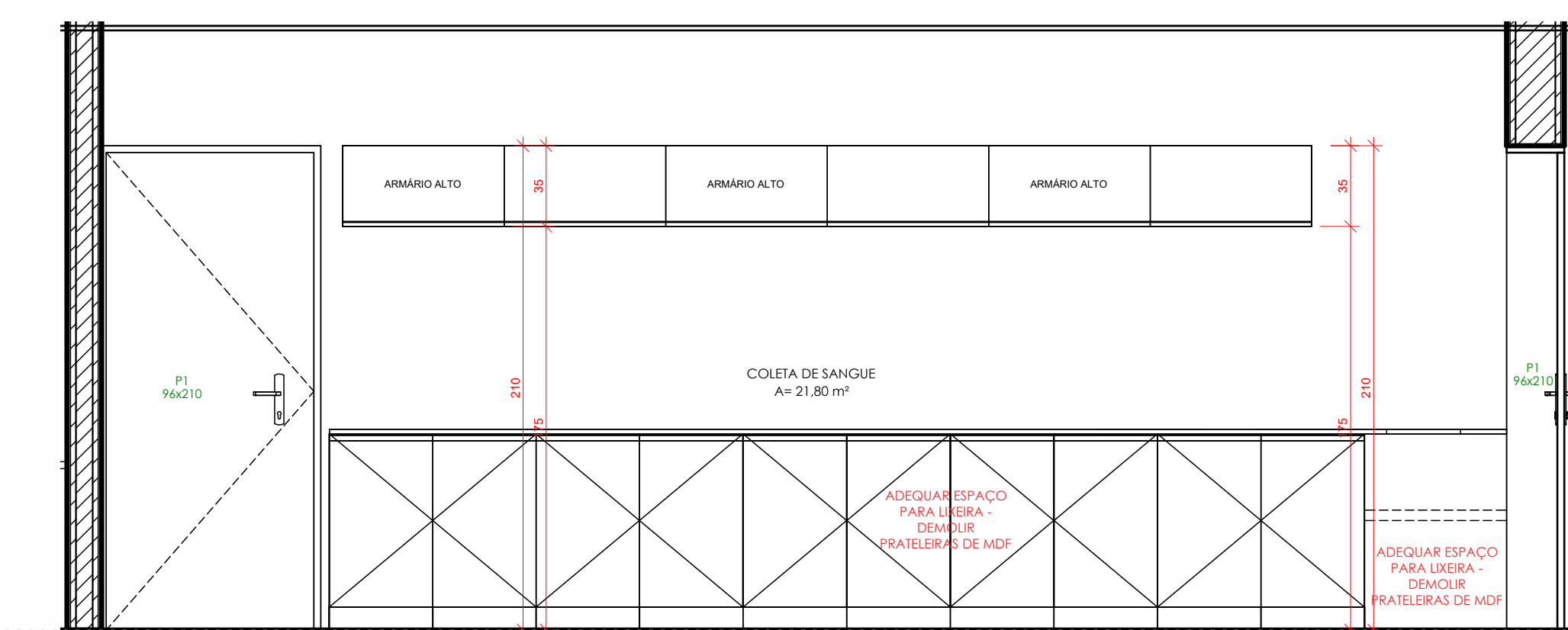

8 **DET. VISTA - ARMÁRIOS - COLETA DE SANGUE**
ESCALA 1:25

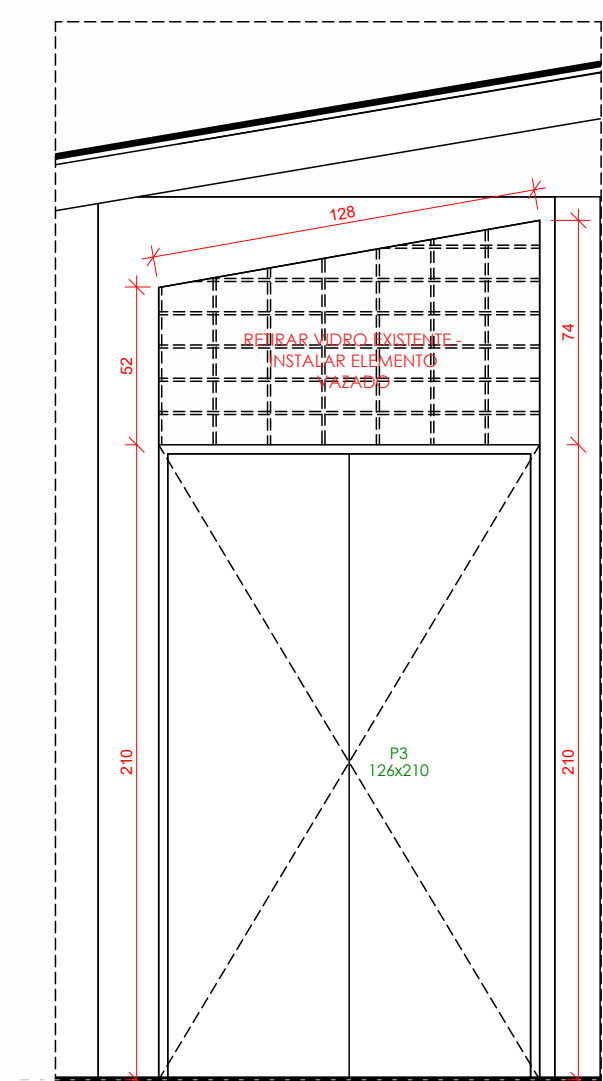

10 **DET. VISTA - ELEMENTOS VAZADOS**
ESCALA 1:25

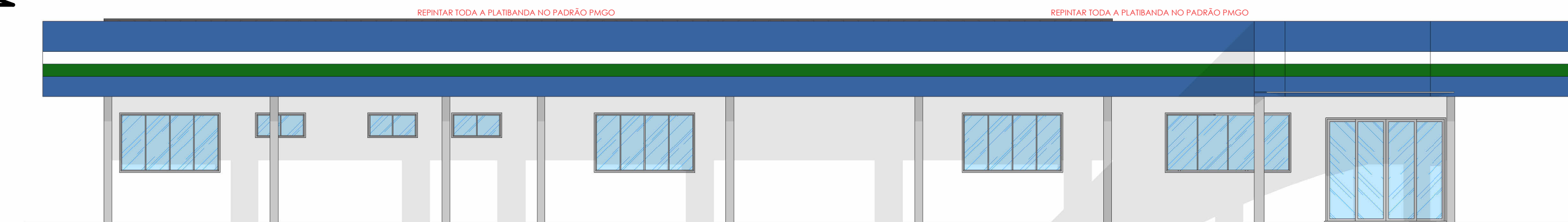

5 **FACHADA FRONTAL**
ESCALA 1:75

TABELA DE AMBIENTES	
Nome	Área
URANALISE/ PARASITOLOGIA	5,35 m²
MICROBIOLOGIA	6,00 m²
VESTIBULO	4,30 m²
MICROBIOLOGIA	22,84 m²
RECEPÇÃO ANÁLISE CLÍNICA	83,77 m²
COLETA ESPECIAL	5,45 m²
SEPARAÇÃO	10,72 m²
COZINHA	5,57 m²
BIQUÍMICA	28,89 m²
CHEIRA	9,45 m²
HEMATOLOGIA	18,36 m²
LAVAGEM	10,36 m²
CIRCULAÇÃO	45,47 m²
IMUNOLOGIA/COLETA ESPECIAL	2,07 m²
REFRIGERAÇÃO	2,43 m²
WC MASC.	5,92 m²
WC FEM.	6,58 m²
COLETA DE SANGUE	21,80 m²
FRALDÁRIO	3,90 m²
SANITIZAÇÃO	2,21 m²

TABELA DE PAREDE	
Descrição	Comprimento
Parede de Drywall 9,9cm. Revestimento externo de 1cm	5,95

TABELA DE PORTAS					
Cód.	Quant.	Comprimento	Altura	Área	Descrição
P1	3	90 cm	210 cm	3,02 m²	Porta de abrir simples de vidro + microcristal + fechadura
P2	1	80 cm	210 cm	1,68 m²	Porta de abrir simples de alumínio + microcristal + fechadura
P3	1	120 cm	210 cm	2,52 m²	Porta de abrir duplo de alumínio + microcristal + fechadura
P4	1	180 cm	210 cm	3,78 m²	Porta de abrir duplo de alumínio + microcristal + fechadura
P5	1	78 cm	210 cm	1,64 m²	Porta de correr de vidro + microcristal + fechadura
P6	2	90 cm	210 cm	3,78 m²	Porta de alumínio com barra de ardo horizontal pelo lado interno e antipânico. Acabamento de atrito entre si e e 7

TABELA DE JANELAS					
Cód.	Quant.	Comprimento	Altura	Área	Descrição
J1	1	90 cm	40 cm	0,36 m²	Janela basculante com toldador + folha de alumínio e vidro
J2	1	140 cm	40 cm	0,56 m²	Janela basculante com toldador + folha de alumínio e vidro
J3	2	150 cm	40 cm	0,74 m²	Janela basculante com toldador + folha de alumínio e vidro

TABELA DE REVISÕES			
REV.	DESCRIÇÃO	DATA	RESPONSÁVEL
0	ANTEPROJETO - EMISSÃO INICIAL	22/10/2025	Edson Ribeiro
1	EXECUTIVO - EMISSÃO INICIAL	16/11/2025	Edson Ribeiro

APROVAÇÃO:

ARQUITETURA

POLÍCIA MILITAR DO ESTADO DE GOIÁS - HPM

LABORATÓRIO CLÍNICO
ESTRUTURA TERCEIRA

Proprietário: POLÍCIA MILITAR DO ESTADO DE GOIÁS - HPM
CNPJ nº 08.978.000/0001-00

Autor do projeto: EDSON HUGO RIBEIRO FILHO
CRA 6.14488-3

Responsável Técnico: EDSON HUGO RIBEIRO FILHO
CRA 6.14488-3

FORMA EXECUTIVO		CORRETORES	
ÁREA DO TERRENO ORIGINAL	9867,76 m²	FOLHA	01/02
ÁREA TOTAL DA CONSTRUÇÃO	303,00 m²	DATA	12/12/2025 15:19:27
ÍNDICE PAGAMENTOS	0,00%	DESENHO	EDSON HUGO RIBEIRO FILHO
ÍNDICE	0,00%	ESCALA	Como Indicado

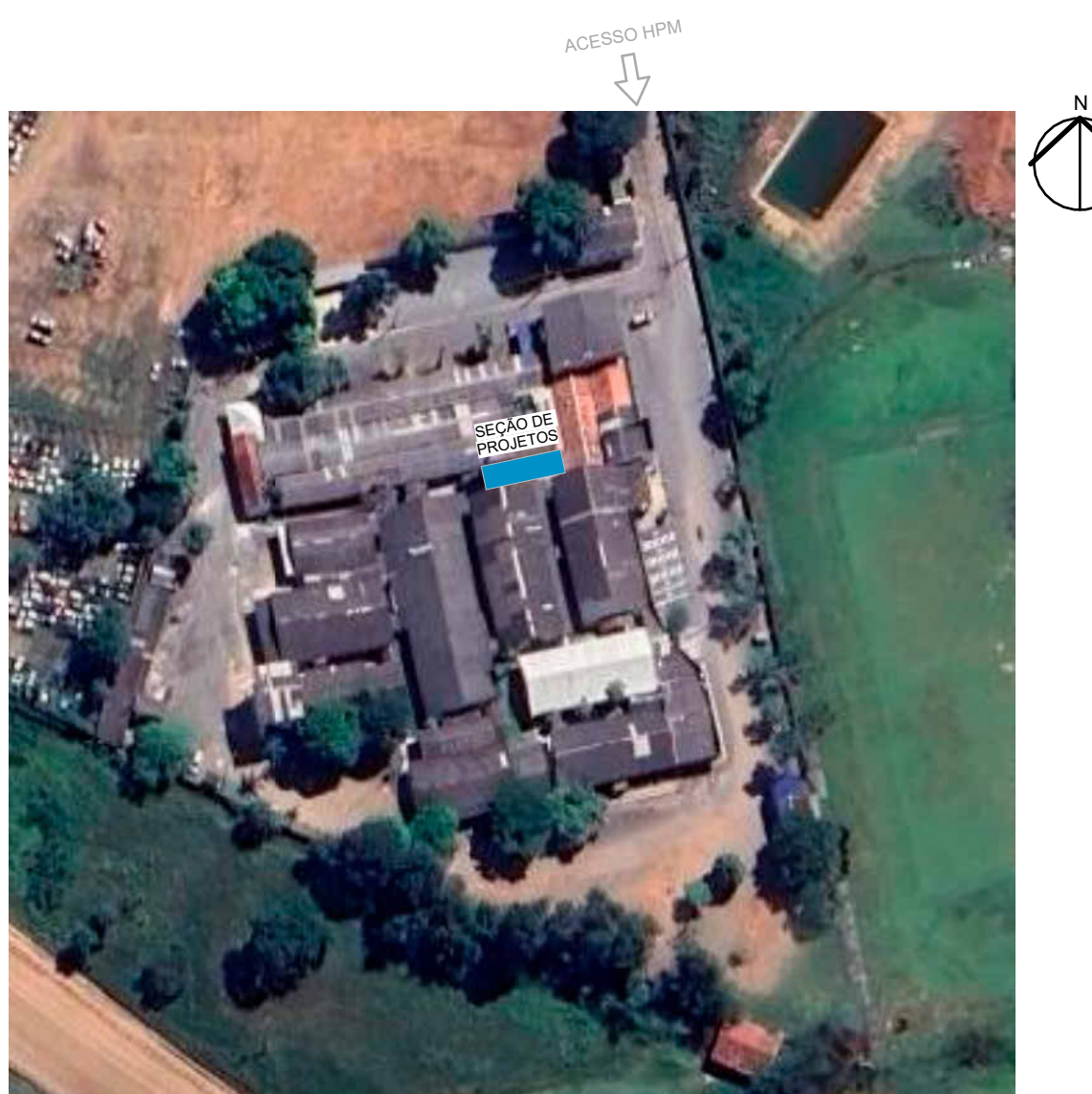

LOCALIZAÇÃO
ESCALA 2000

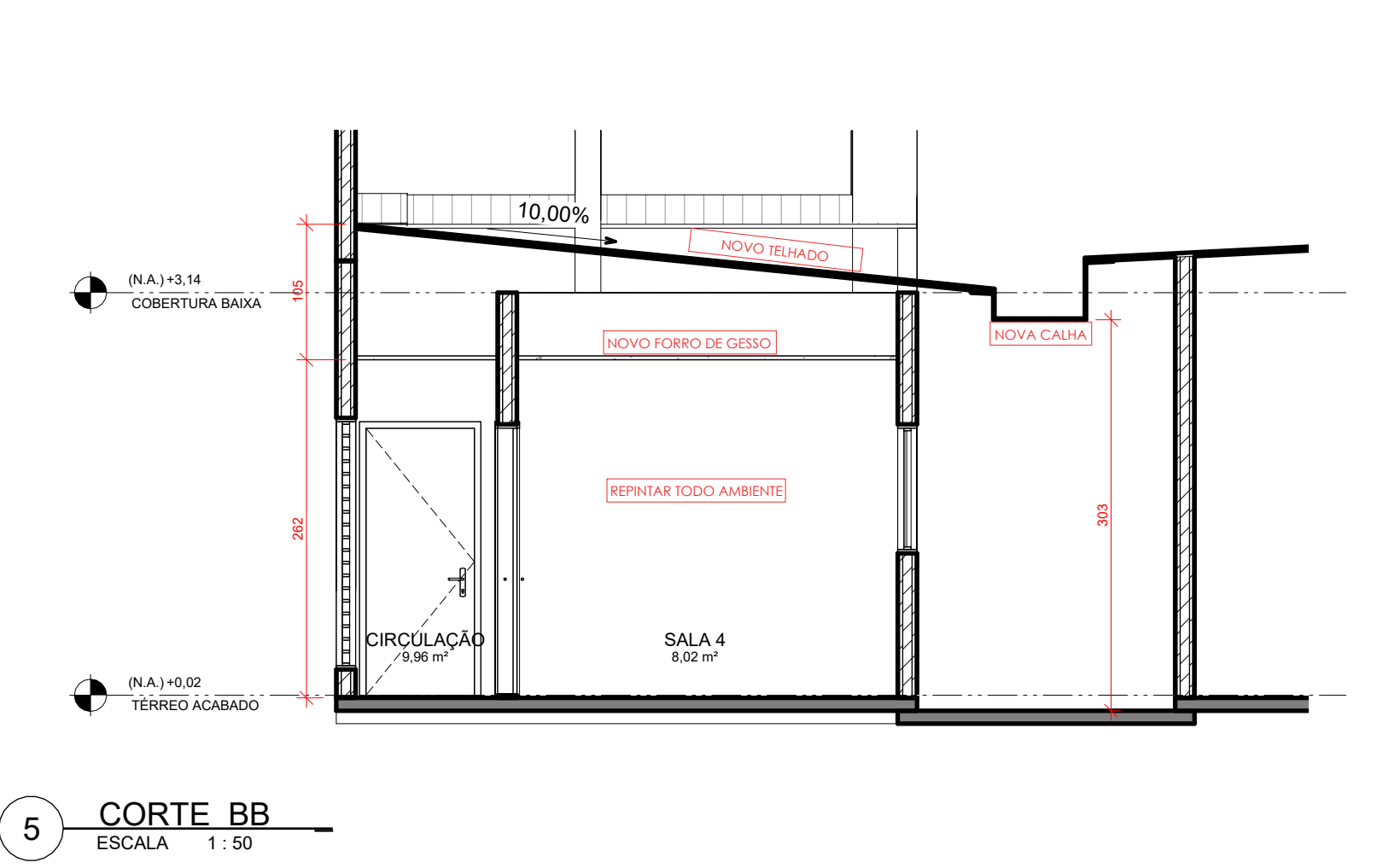
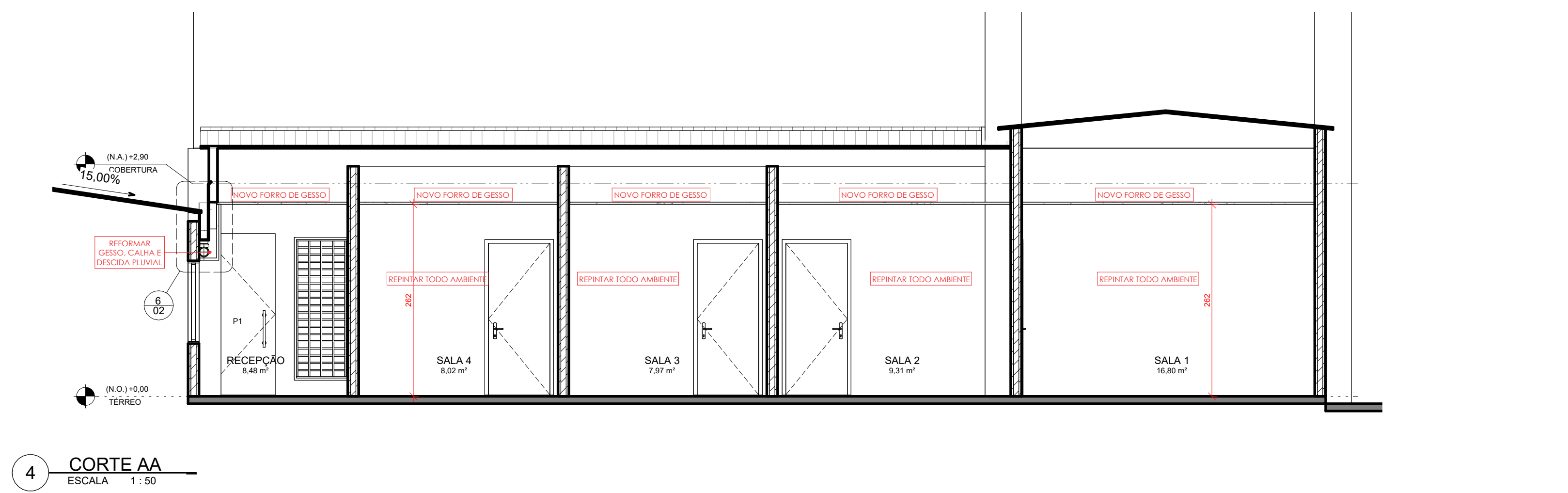
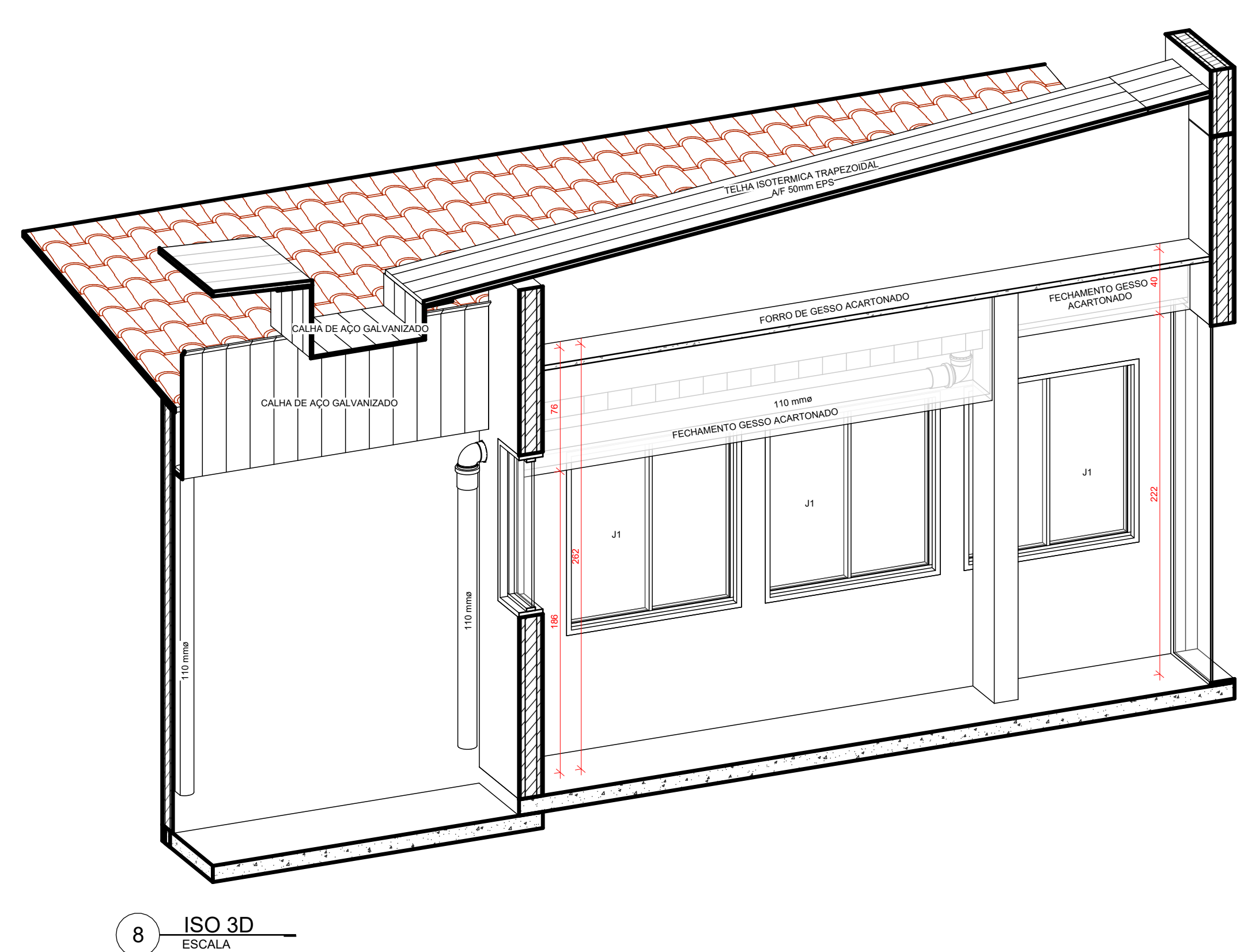
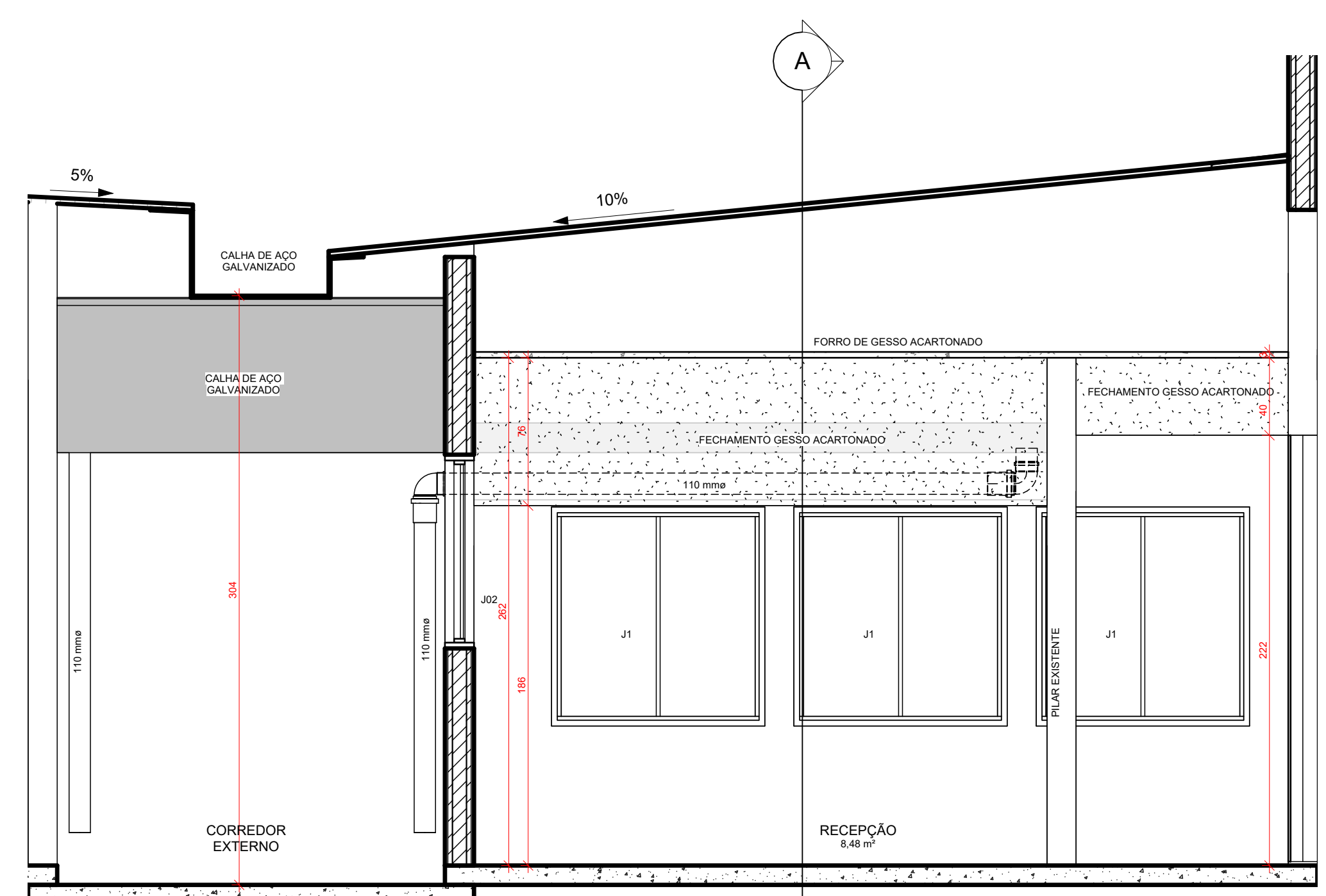
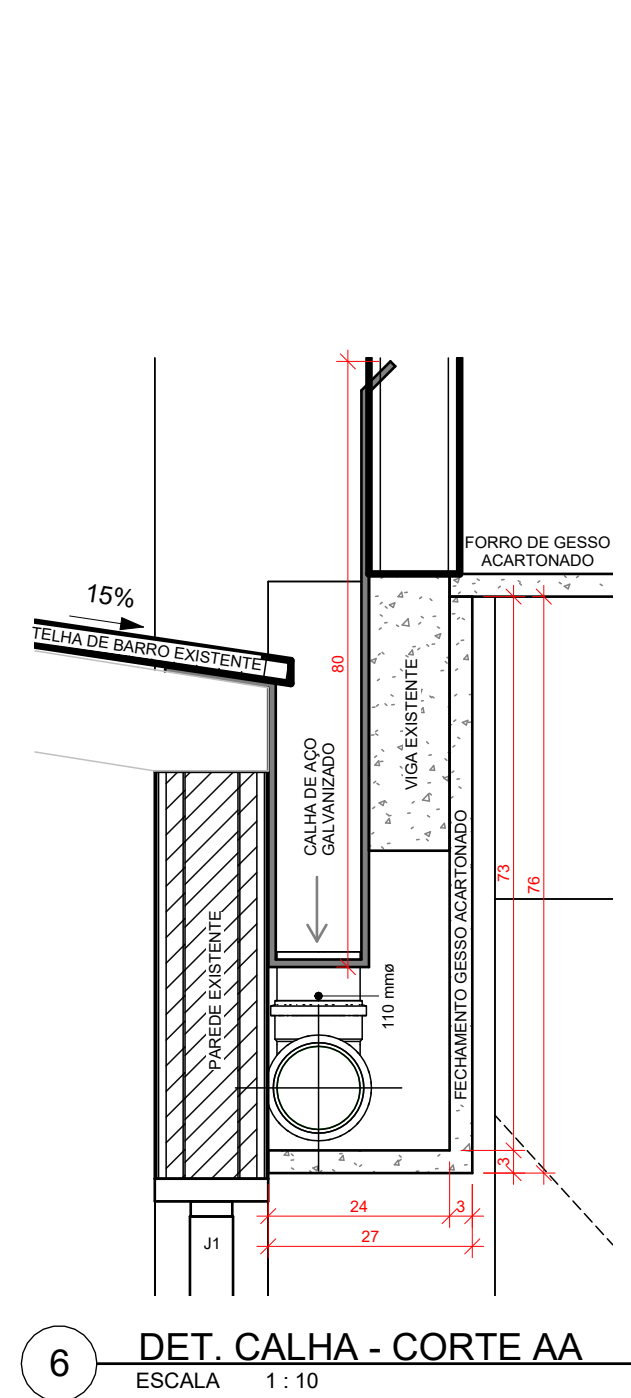
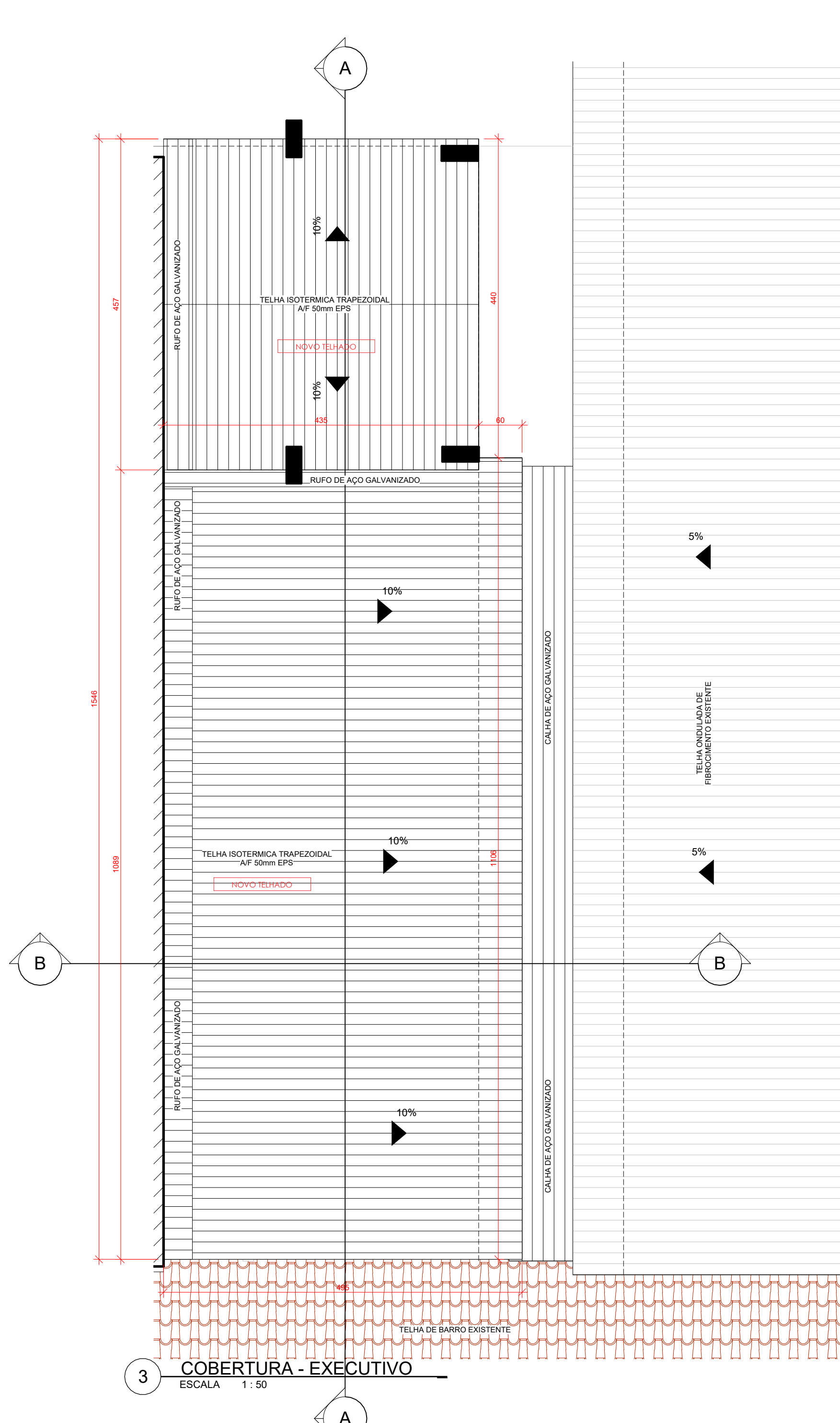
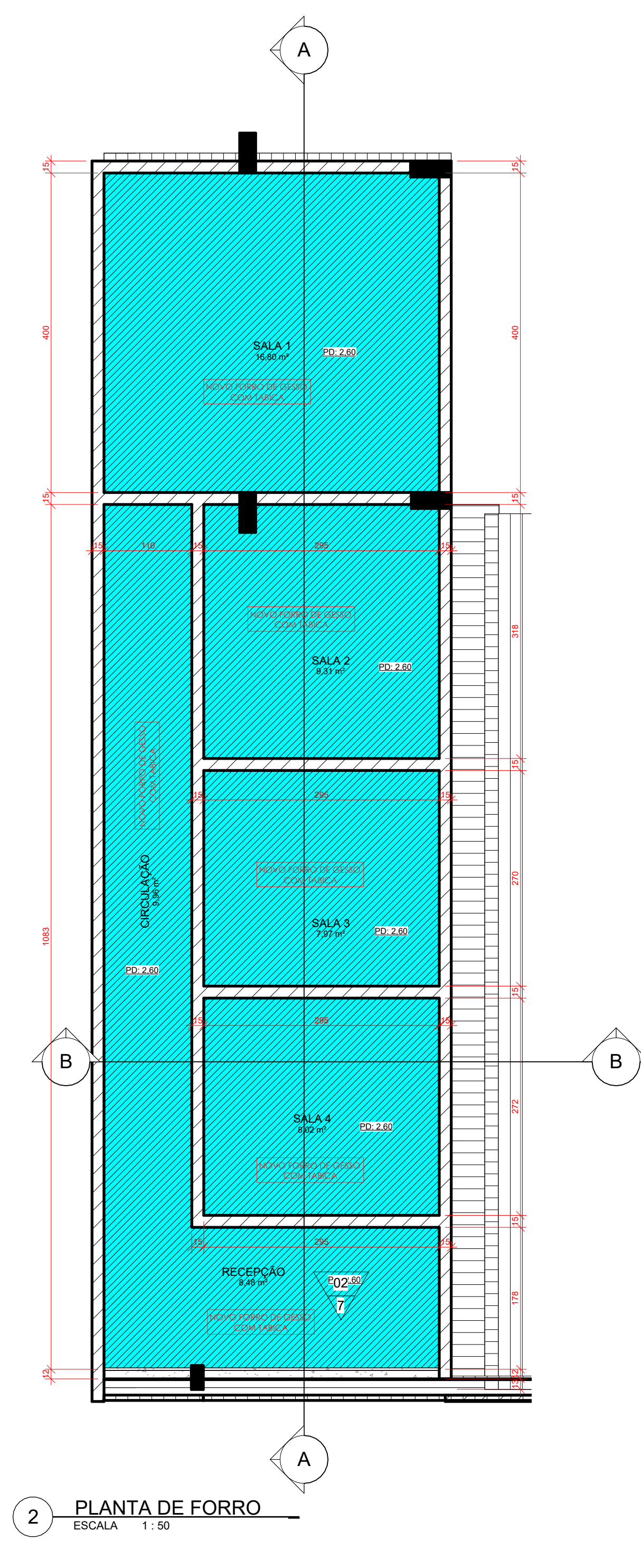
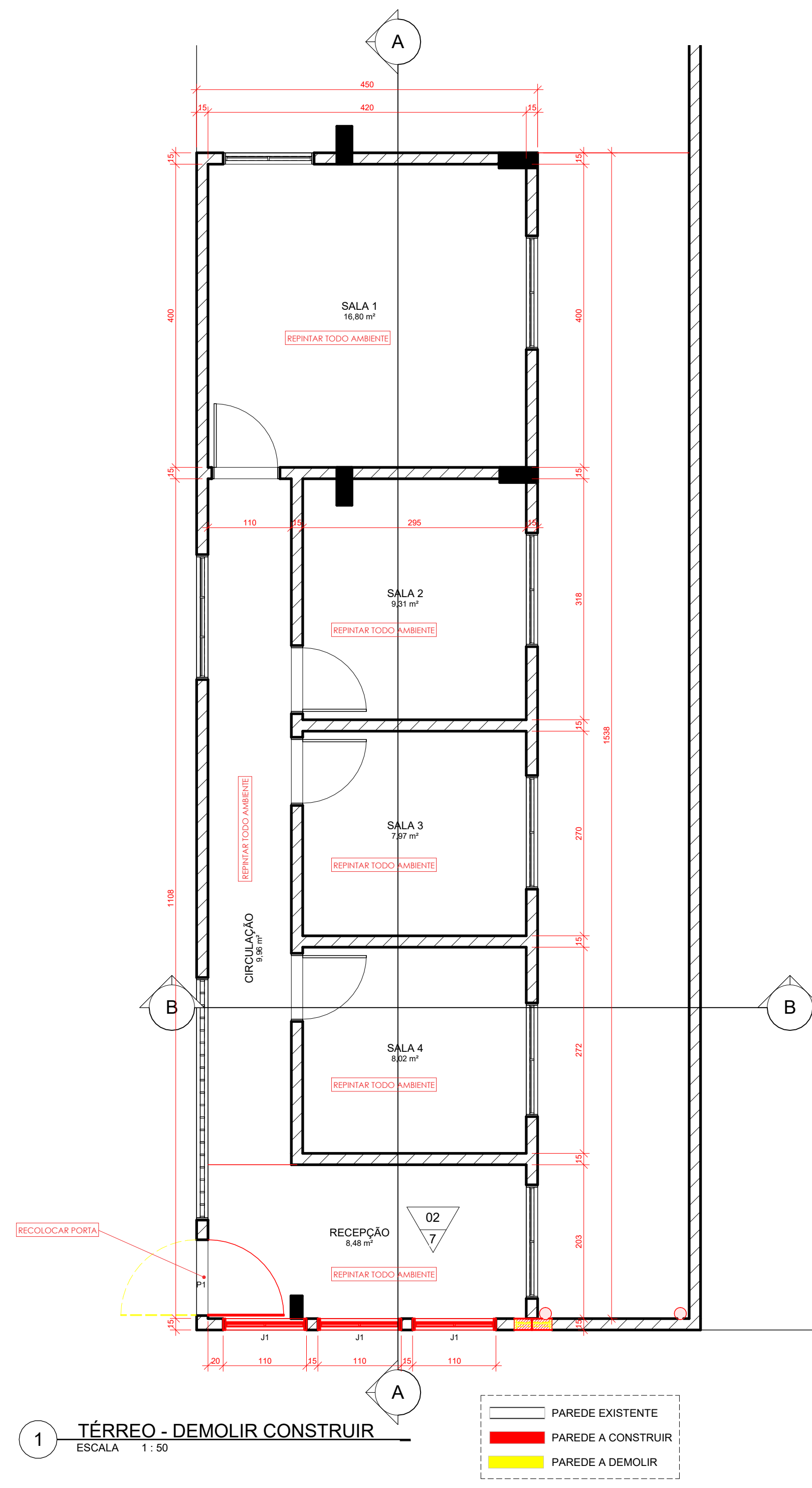

- REFORMA AJUSTA CENTRAL
- REFORÇAR PISOS DE CALHAS
 - REFAZER TELHADOS
 - REFAZER TIGELAS DE CALHAS
 - SUBSTITUIR VORAZES DA RECEPÇÃO
 - TROCAR TUDO QUE NÃO SEJA ACABADO COM FABRICA
 - RELOCAR PORTA DE VERBO DE ENTRADA

- OBSERVAÇÕES
- AS INSTALAÇÕES DE GEP DEVERÃO ATENDER AS NORMAS DA ABNT
 - AL MEDIDA DOS BARRAS INDICADOS NESTE PROJETO REPRESENTAM A COBERTURA ACABADA
 - NO LUGAR DA ALTA DE PARAFUSOS NO PAVIMENTO DEVERÃO SER USADOS DE
 - REVESTIMENTOS GARANTIDO SUA ABERTURA PARA EVENTUAIS INSPEÇÕES
 - O PROJETO ATENDERÁ AS REQUISITOS DAS NORMAS TÉCNICAS E ACESSIBILIDADE DA
 - ABNT NBR 9176
 - OS TIPOS QUE FIZEM PARTE DE ÁREA MOLHADA DEVERÃO SER ANTERIORMENTE -
 - CONFIRMADOS EM TERREO EM 1:50
 - CONFIRMAR MEDIDAS IN LOCO

AMBIENTE	ÁREA
CIRCULAÇÃO	9,30 m²
RECEPÇÃO	8,48 m²
SALA 1	16,80 m²
SALA 2	9,31 m²
SALA 3	7,37 m²
SALA 4	8,32 m²
COBERTURA EXTERNO	30,78 m²

QUANTITATIVO DE PORTAS				
COD	QT	COMPRIMENTO	ALTIMURA	DESCRIÇÃO
REFORMA UTILIZADO				
P1	1	0,80	0,20	Porta de vidro de vidro + espelho de espelho

QUANTITATIVO DE JANELAS					
COD	QT	COMPRIMENTO	ALTIMURA	PEITORIL	DESCRIÇÃO
REFORMA UTILIZADO					
J1	3	1,00	1,00	0,20	Janela simples de alumínio e vidro

QUANTITATIVO TELHADO	
DESCRIÇÃO	ÁREA

QUANTITATIVO RUFOS	
DESCRIÇÃO	COMPRIMENTO
RUFOS METÁLICO DE AÇO GALVANIZADO	20,82

MATERIAIS DE FORRO		
COD	DESCRIÇÃO	ÁREA
1	FORRO EM FORRO DE GESSO ACABADO PINTADO COM TINTA HIDROFUGANTE	1,51 m²
2	FORRO DE GESSO ACABADO PINTADO COM TINTA HIDROFUGANTE	38,84 m²
3	FORRO EM FORRO DE GESSO ACABADO PINTADO COM TINTA HIDROFUGANTE	6,31 m²

TABELA DE REVISÕES			
REV.	DESCRIÇÃO	DATA	RESPONSÁVEL
0	EMISSÃO INICIAL ANTERPROJETO	14/11/2025	EDSON
1	EMISSÃO INICIAL EXECUTIVO	24/11/2025	EDSON

APROVAÇÃO:

ARQUITETURA

POLÍCIA MILITAR DO ESTADO DE GOIÁS

Endereço: Av. Eng. Afonso Carlos Lima, 1561 - Cidade Jardim, Goiânia - GO, 74625-120

SEÇÃO DE PROJETOS - HPM
Estruturação Técnica

Proprietário: POLÍCIA MILITAR DO ESTADO DE GOIÁS
CNPJ nº 06.918.000/01-7

Autor do projeto: EDSON HUGO RIBEIRO FILHO
CAD: 8.148663-3

Responsável Técnico:

LOCALIZAÇÃO: PAVIMENTO TERREO - EXECUTIVO

CONTEÚDO	ÁREA DO TERRENO ORIGINAL	FOLHA
CONTEÚDO	9807,78 m²	02/02
PLANTA DE DEMOLIR CONSTRUIR	9807,78 m²	
PLANTA DE FORRO	9807,78 m²	
PLANTA DE COBERTURA	9807,78 m²	
CORTA DE SE	9807,78 m²	
PLANTA DE LOCALIZAÇÃO	9807,78 m²	
DETALHES DE COBERTURA	9807,78 m²	
ÍNDICE PISAGÍSTICO	9807,78 m²	
PROJETO	9807,78 m²	
ARQ. PAULINA DE AGUIAR PROJETOS	9807,78 m²	
DESENHO	9807,78 m²	
EDSON INESIMO	9807,78 m²	
DATA	12/12/2025 15:21:57	
ESCALA	Como Indicado	