

IMPLANTAÇÃO E FÔRMA – ÁREA SUBESTAÇÃO
ESCALA 1:50

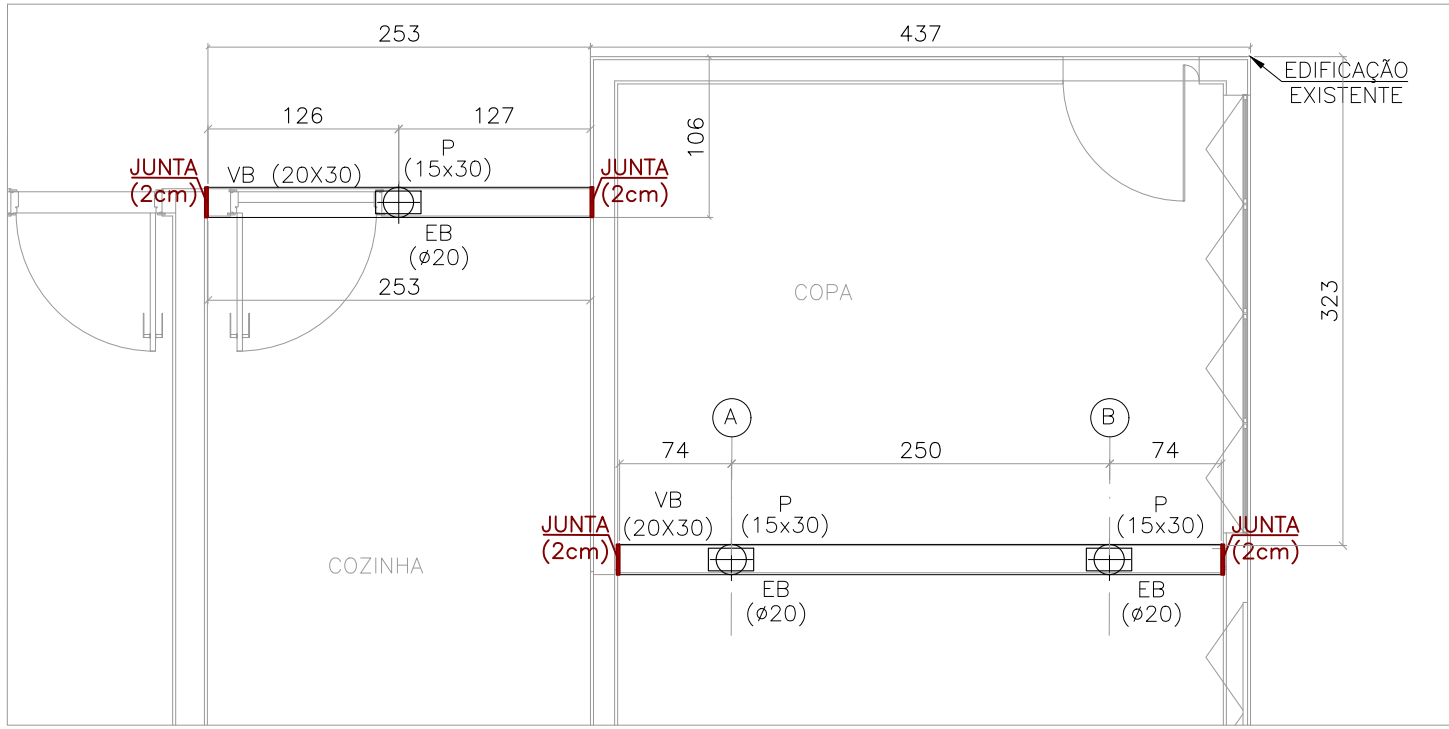

IMPLANTAÇÃO E FÔRMA – COPA E COZINHA
ESCALA 1:50

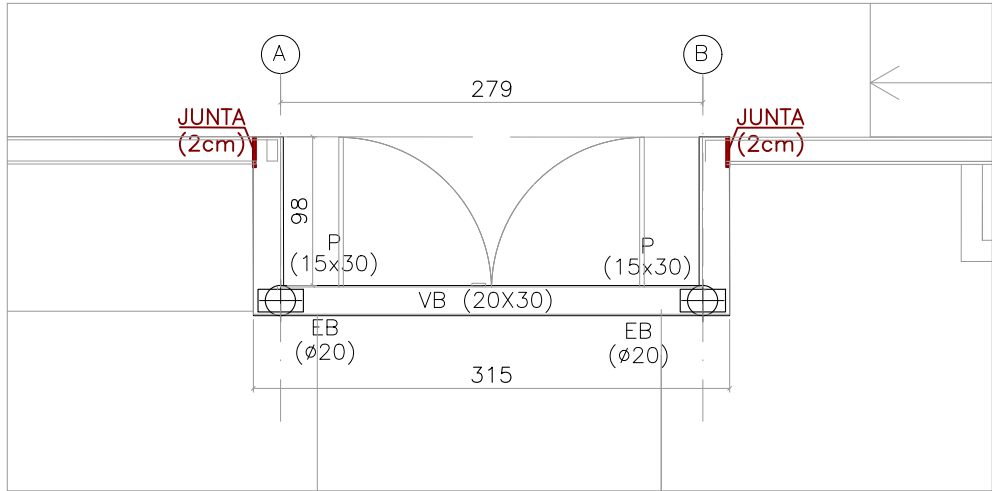

IMPLANTAÇÃO E FÔRMA – ENTRADA PRINCIPAL
ESCALA 1:50

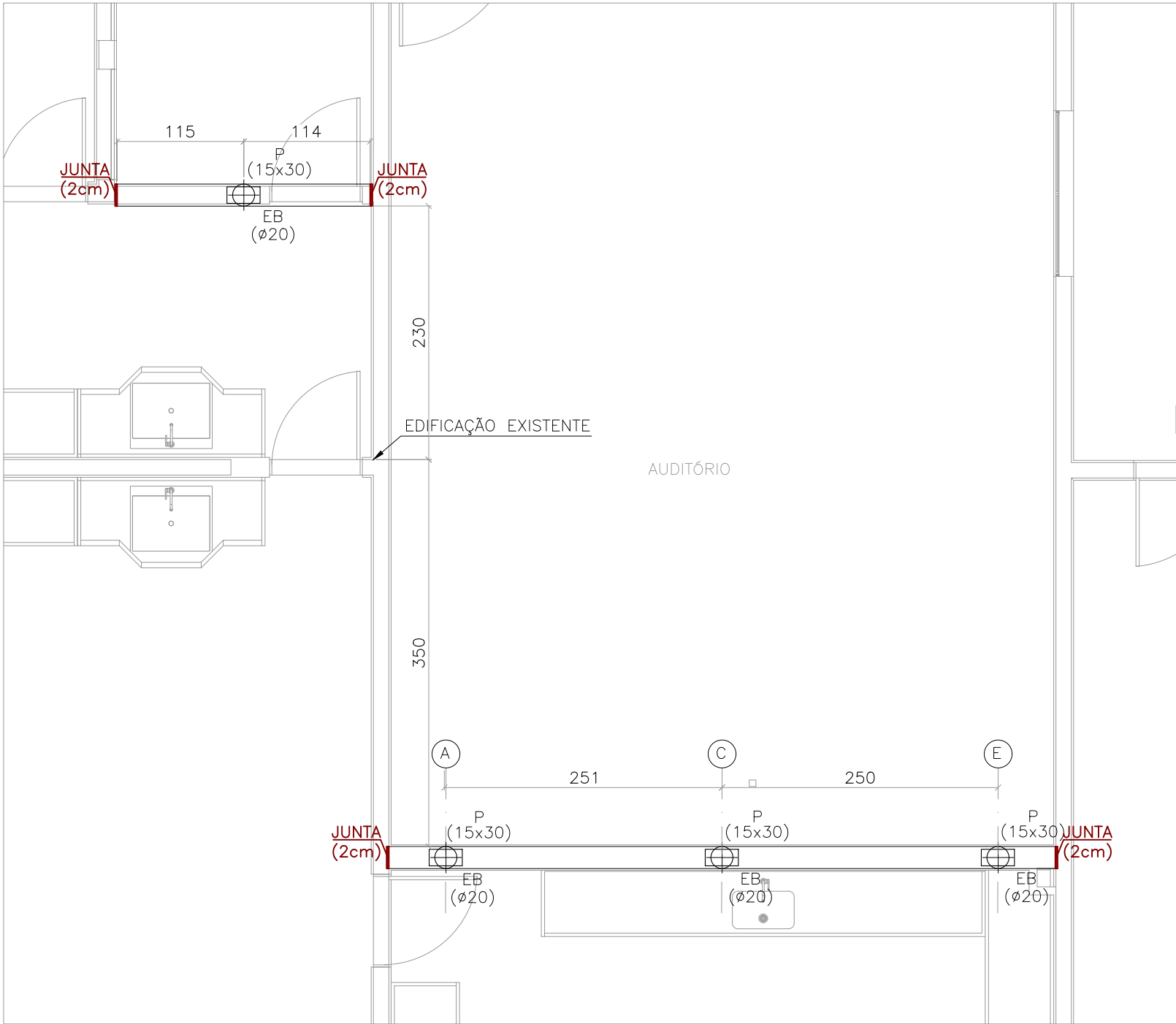

IMPLANTAÇÃO E FÔRMA – AUDITÓRIO
ESCALA 1:50

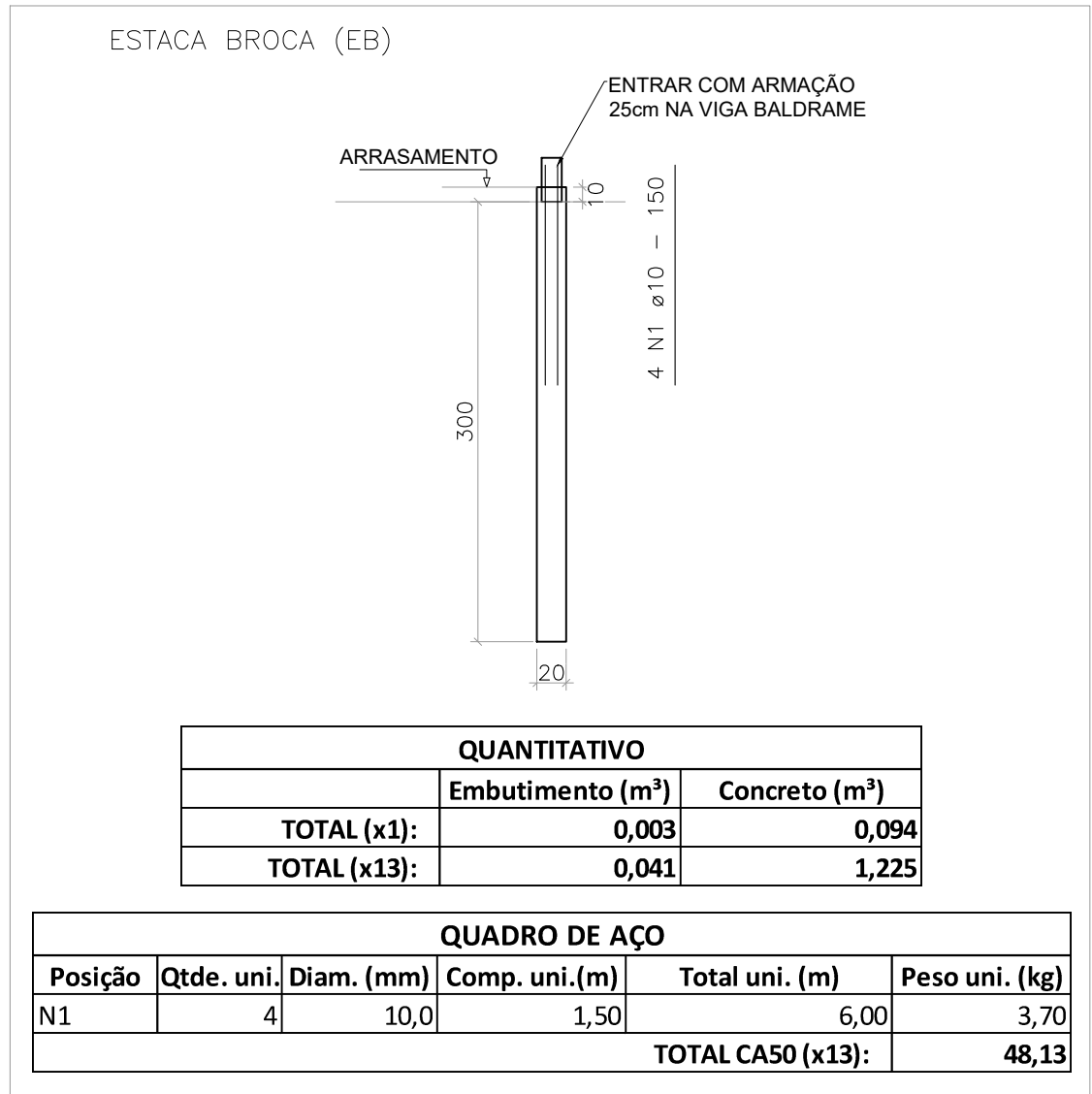

DETALHAMENTO DAS ESTACAS TIPO
BROCA (x13)
ESCALA: 1/25

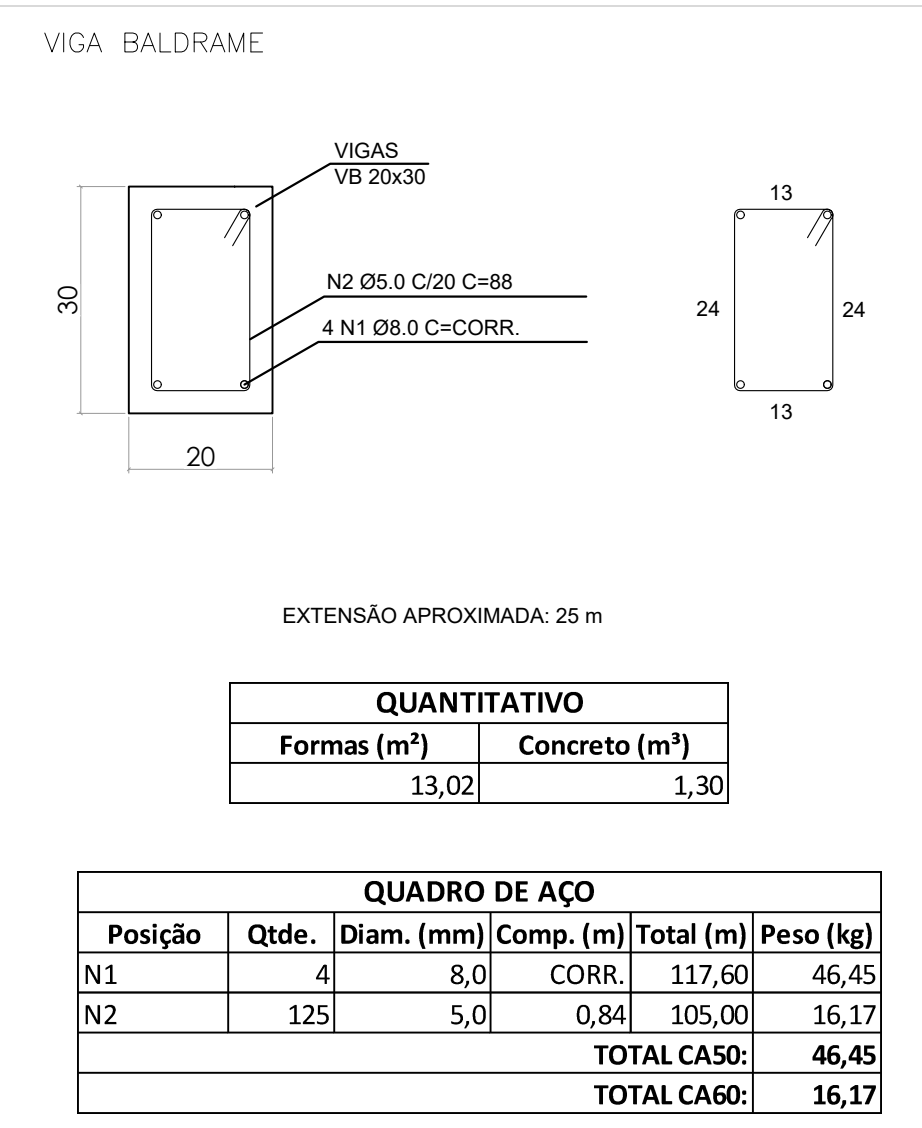

ARMAÇÃO DAS VIGAS BALDRAMES
ESCALA: 1/10

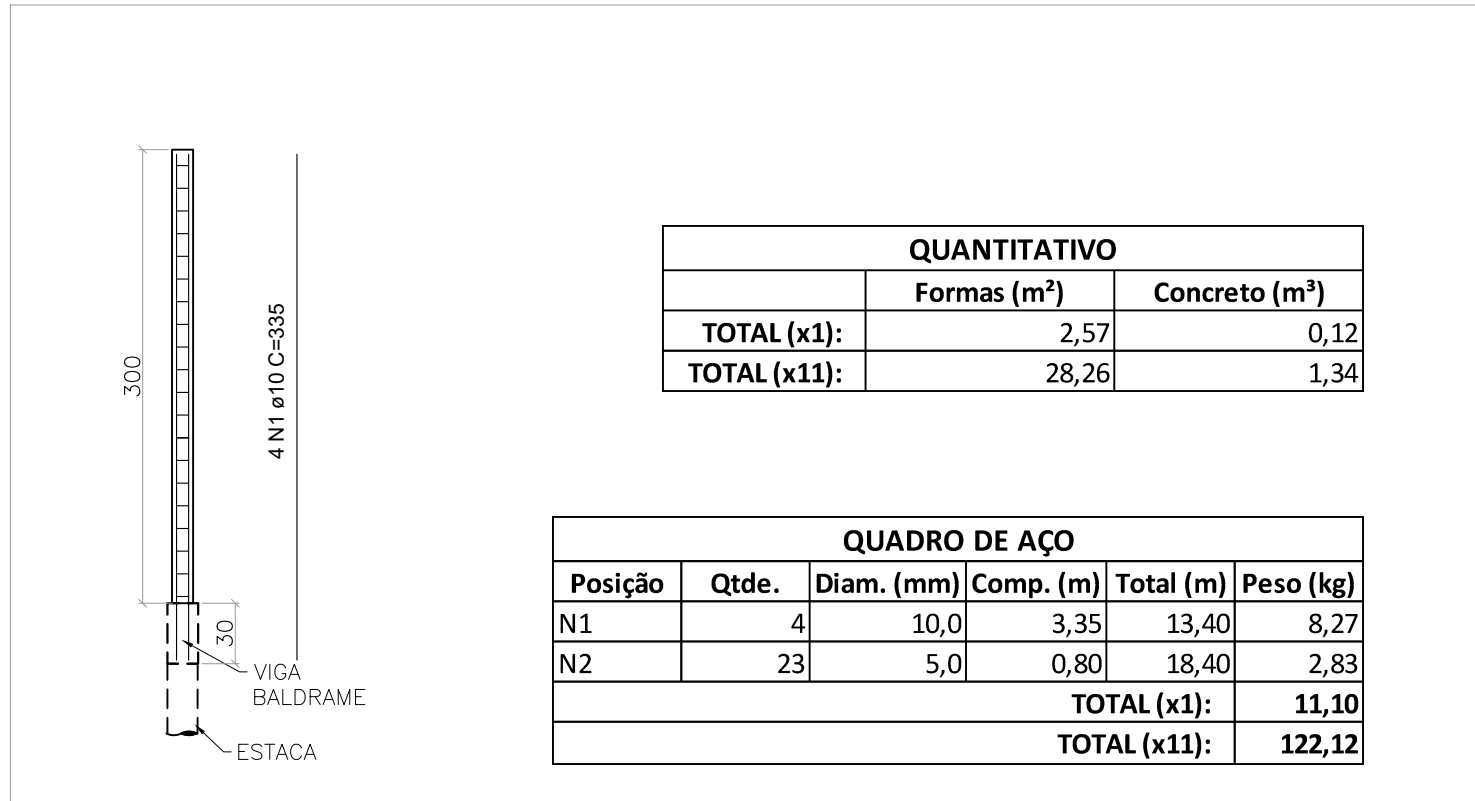

DETALHAMENTO DOS PILARES – (x11) H= 3.00m
ESCALA 1:50

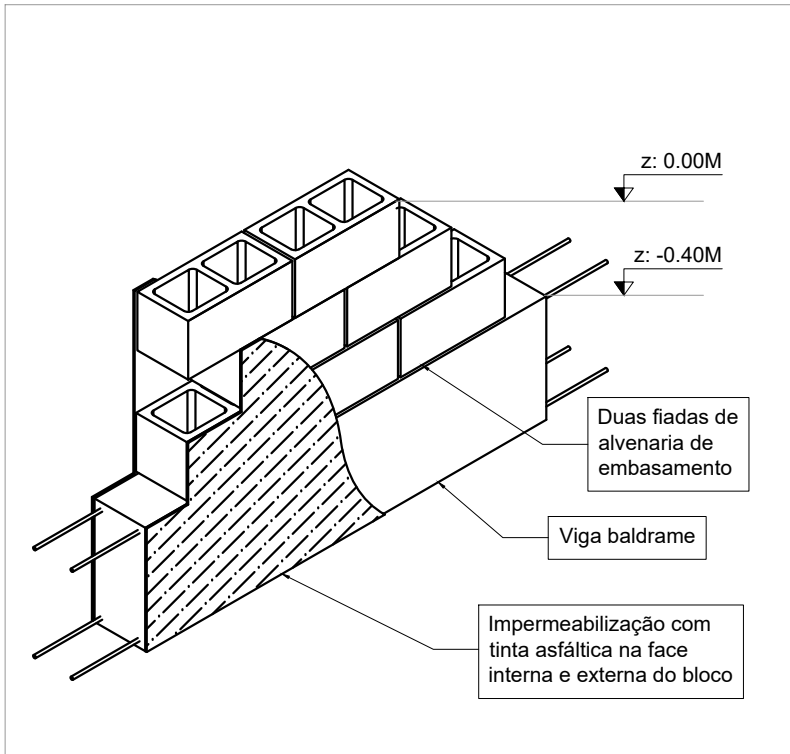

DETALHE DA ALVENARIA DE
EMBASAMENTO
SEM ESCALA

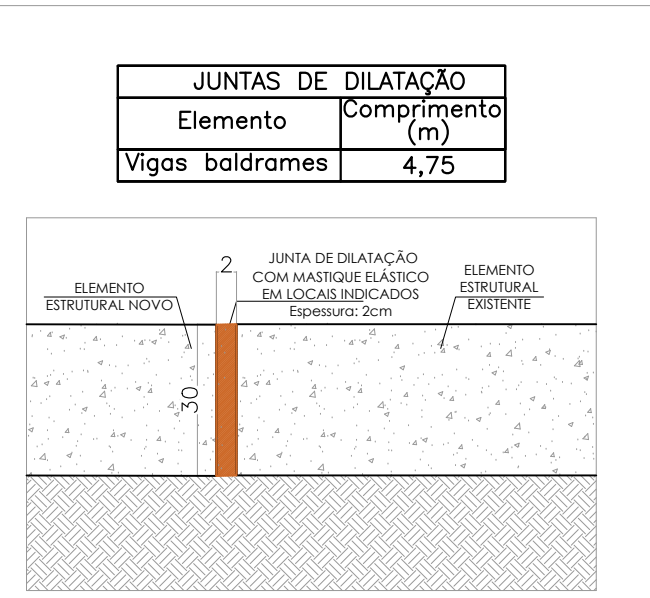

DETALHE – JUNTA DE
DILATAÇÃO
ESCALA 1:15

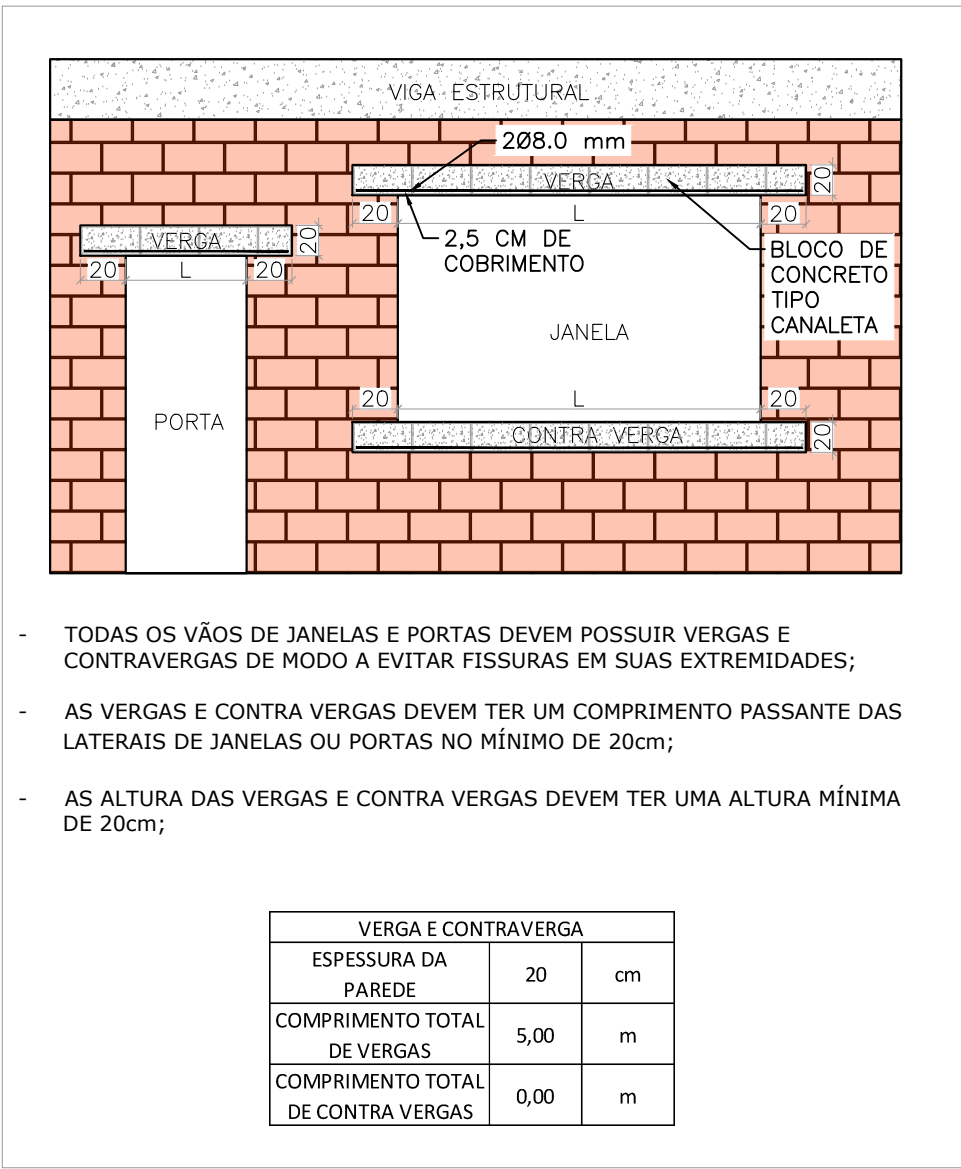

DETALHE VERGAS E CONTRA VERGAS
SEM ESCALA

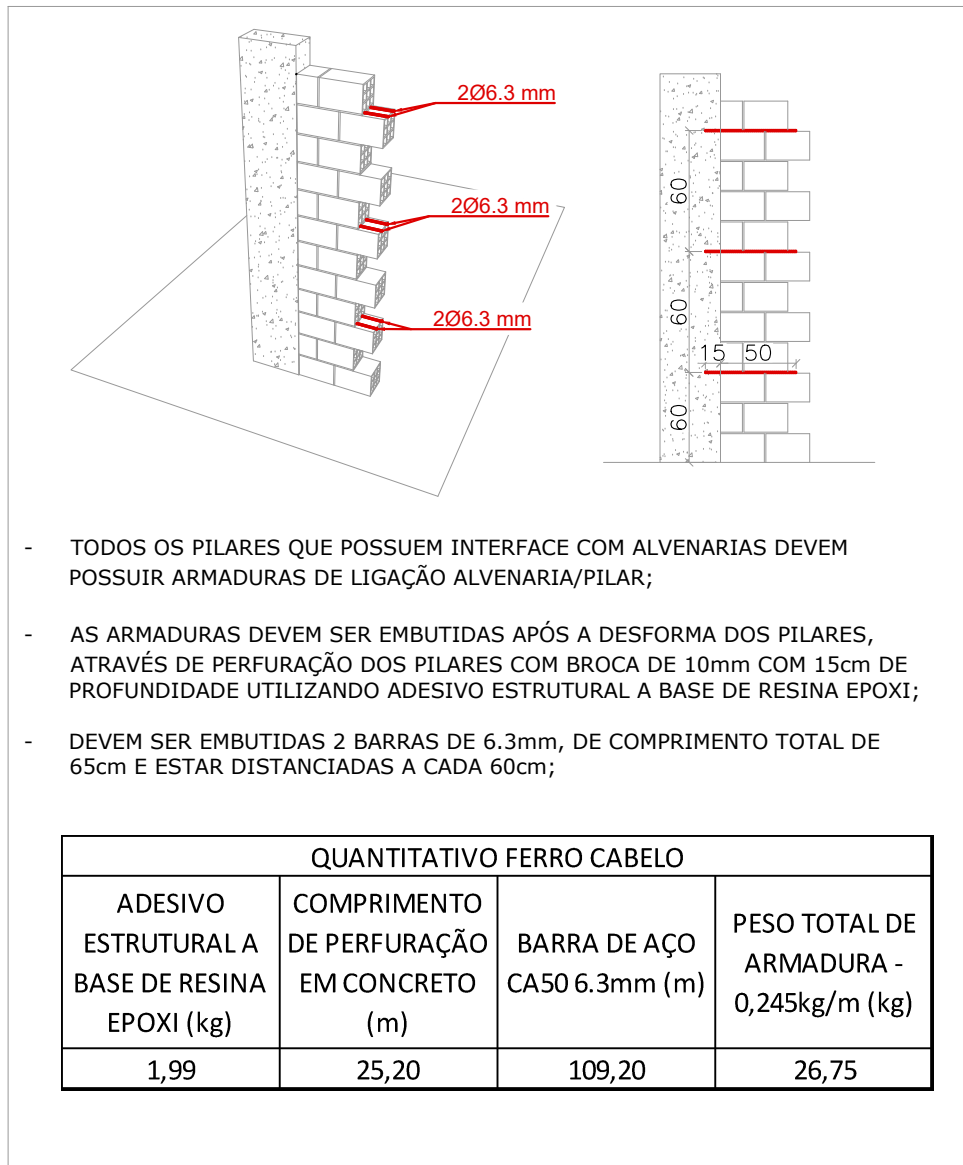

DETALHE LIGAÇÃO ALVENARIA/PILAR
SEM ESCALA

MAPA CHAVE

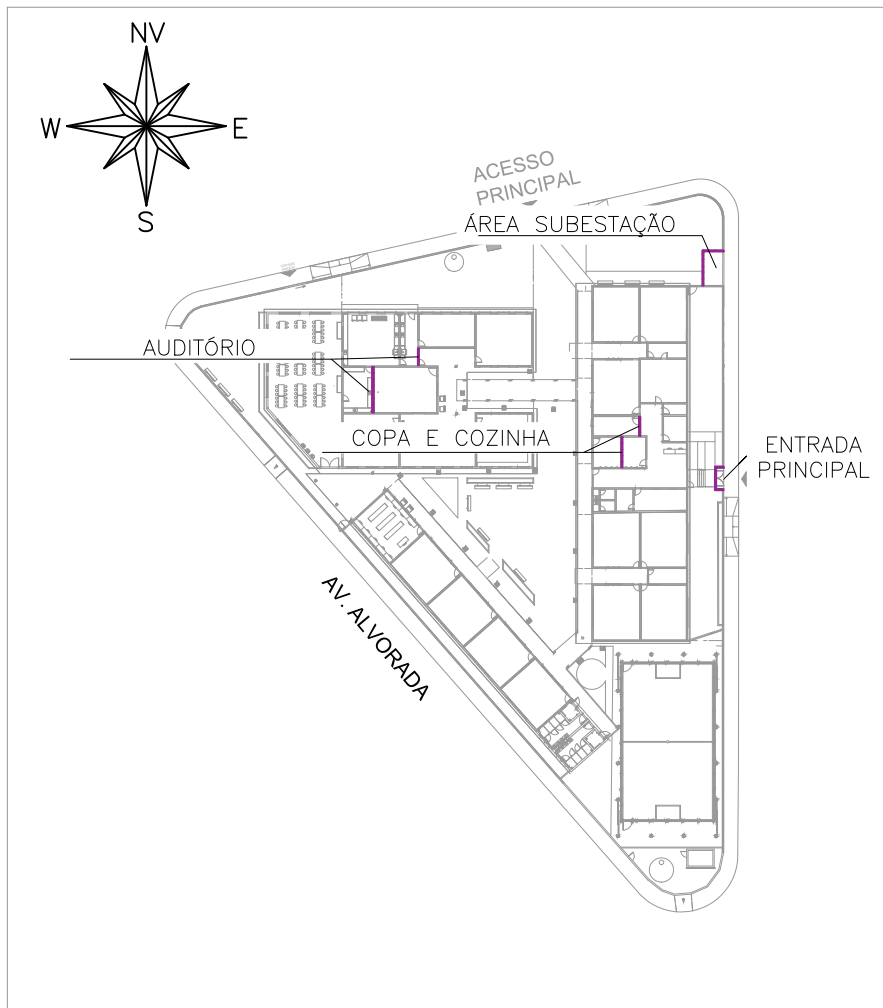

MAPA CHAVE – PAREDES NOVAS
ESCALA: 1/1000

CARREGAMENTO UTILIZADO

CARGA PERMANENTE LAJE FERRO: 100kg/m²
SOBRECARGA LAJE FERRO: 100kg/m²
ÁREA TÉCNICA 300kg/m²
CARGAS ADIVINDAS DE TELHADO METÁLICO
PESO ESPECÍFICO DO CONCRETO 2,5 t/m³

PROJETOS DE REFERÊNCIA

PRJ-106539-EDE-ARQ-0101-REV00

NOTAS

1. MEDIDAS E DIMENSÕES EM CENTÍMETROS, NÍVEIS EM METROS, EXCETO ONDE ESPECIFICADO O CONTRÁRIO;
2. CONCRETO ESTRUTURAL FCK 25 MPa COM FATOR ÁGUA-CEMENTO (A/C) < 0,60 E MÓDULO DE ELASTICIDADE (EC) > 28.000 MPa; DIMENSÃO MÁXIMA DO AGREGADO=19 mm; ECA=241500 KGf/cm²; CONCRETO DE LANÇAMENTO CONVENCIONAL ADOTAR ABATIMENTO (SLUMP) CLASSE S100 (100 A 160mm); CONCRETO BOMBADO CLASSE S160 (160 A 220mm);
3. LASTRO DE CONCRETO MACIO Fck= 10 MPa; ESPESURA DE 5,00 CENTÍMETROS EM TODOS ELEMENTOS EM CONTATO COM O SOLO;
4. CLASSE DE AGRESSIVIDADE AMBIENTAL II; COBRIMENTOS MÍNIMOS: ELEMENTOS DE FUNDAÇÃO = 5,0 cm; ENTAS, VIGAS E PILARES = 3cm; PILARES EM CONTATO COM O SOLO = 4,5cm; LAJE = 2,5 cm; CIMENTO CP-II (CEMENTO PORTLAND) PARA TODOS OS ELEMENTOS ESTRUTURAIS;
5. DOBRAMENTO DAS BARRAS CONFORME NBR-6118;
6. PARA AS ESTRUTURAS E IMPORTANTE O CONTROLE TECNOLÓGICO DOS MATERIAIS AÇO E CONCRETO, CONSULTE NORMAS TÉCNICAS;
7. OBRIGATORIO RESPEITAR OS COBRIMENTOS DAS ARMADURAS USANDO ESPAÇADORES PLÁSTICOS OU CARANGUELOS METÁLICOS;
8. DEFORMA COM RESSORAMENTO NUNCA ANTES DO 15º DIA ACOMPANHADA DE RESULTADOS DE ENSAIO;
9. E IMPORTANTE A CURA ÚMIDA DO CONCRETO POR 7 DIAS;
10. A SOLICITAÇÃO DOS CARREGAMENTOS PODERÁ SER LIBERADA APÓS 28 DIAS, DA DATA DA CONCRETAGEM OU MEDIANTE A ANÁLISE DOS RESULTADOS DE ENSAIO;
11. DEVERÁ SER VERIFICADO ANTES DA CONCRETAGEM, A MONTAGEM, ENCONTROS E O TRAVAMENTO DAS PEÇAS E NÍVEL NOS CANTOS DAS FORMAS;
12. ESTRUTURAS EM CONTATO COM O SOLO, DEVERÃO SER IMPERMEABILIZADAS COM EMULSÃO ASFÁLTICA A BASE DE ÁGUA CONFORME A NBR 9574;
13. E TOTALMENTE DESCARTADA DEMOLIÇÃO DE LAJES DE FUNDAÇÕES, VIGAS, PILARES OU QUALQUER OUTRO ELEMENTO ESTRUTURAL, EXCETO SE HOUVER INDICAÇÃO EM PROJETO;
14. NENHUM FURO OU ABERTURA EM VIGAS PODERÁ SER FEITO SEM A PREVIA VERIFICAÇÃO PELO RESPONSÁVEL TÉCNICO PELO PROJETO;
15. TENSÃO ADMISSÍVEL DO SOLO ADOPTADA PARA O DIMENSIONAMENTO DAS FUNDAÇÕES DE 0,4 KGf/cm²;
16. NUNCA RETIRAR O ESCORAMENTO DAS LAJES ANTES DOS 28 DIAS E RETIRÁ-LO DO NÍVEL INFERIOR SOMENTE APÓS O NÍVEL ADJACENTE ATINGIR A RESISTÊNCIA NECESSÁRIA PARA SE SUPORTAR;
17. ALÉM DOS PROCEDIMENTOS TÉCNICOS INDICADOS NAS NOTAS ACIMA, TERÁ VALIDADE CONTRATUAL PARA TODOS OS FINS DE DIREITO, AS NORMAS EDITADAS PELA ABNT COMO A NBR 6118:2014; PROJETO DE ESTRUTURAS DE CONCRETO, A NBR 14931:2004; EXECUÇÃO DE ESTRUTURAS DE CONCRETO E DE MAIS NORMAS PERTINENTES, DIRETA E INDIRETAMENTE RELACIONADAS COM OS MATERIAIS E SERVIÇOS OBJETOS DO CONTRATO DE CONSTRUÇÃO DA OBRA, VIDE MEMORIAL DESCRITIVO.



ESTADO DE GOIÁS
SECRETARIA DE ESTADO DA EDUCAÇÃO
SUPERINTENDÊNCIA DE INFRAESTRUTURA
GERÊNCIA DE PROJETOS E INFRAESTRUTURA

GERÊNCIA DE PROJETOS E INFRAESTRUTURA
APROVADO _____
TÉCNICO RESPONSÁVEL PELA APROVAÇÃO

CEPI PETRÔNIO PORTELLA

PROJETO ESTRUTURAL

ENDEREÇO
R. DOS MARMELOS, 0 - Q 1, CONJUNTO CRUZEIRO DO SUL, APARECIDA DE GOIÂNIA - GO,
74817-200.

ÁREA DO TERRENO 2816,34 M² ÁREA PERMEÁVEL 424,68 M² ÁREA EXISTENTE 1372,15 M² ÁREA A DEMOLIR 0,00 M² ÁREA A CONSTRUIR 192,00 M² ÁREA TOTAL CONSTRUÇÃO 1600,00 M²

AUTOR: JULIANA GOLÇALVES OLIVEIRA CREA: 238761/D

RT DA OBRA:

PROPRIETÁRIO: SECRETARIA DE ESTADO DA EDUCAÇÃO CNPJ: 01.408.755/0001-20
PREPOSTO: SABRINA SILVA VIEIRA VALENTE CPF: 041.530.091-84

ESTRUTURAL

TIPO DE PROJETO _____
PAREDES NOVAS:
- IMPLANTAÇÃO
- DETALHAMENTO DE ESTACAS
- DETALHAMENTO DE VIGAS
- DETALHAMENTO DE PILARES
- ASSUNTO:

DATA: _____ ESCALA: _____ REVISÃO: _____ Nº RTIART: _____
NOVEMBRO / 2024 INDICADA 000
REV. DATA DESCRIÇÃO VISTO
00 11/2024 EMISSÃO INICIAL JULIANA
30/31