

CORTE AA
1:100

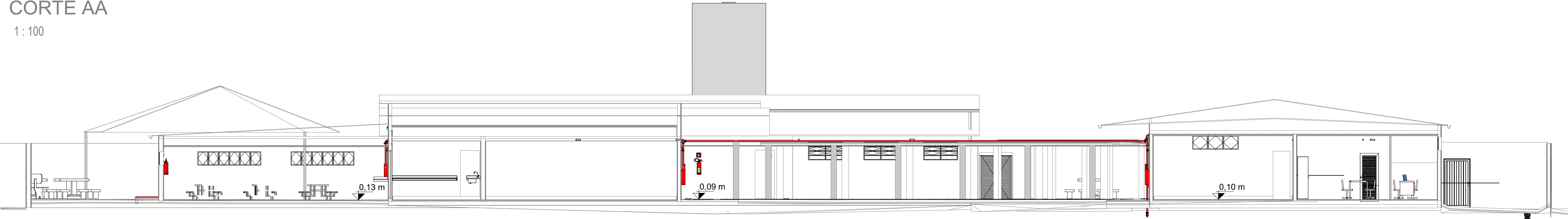

CORTE BB
1:100

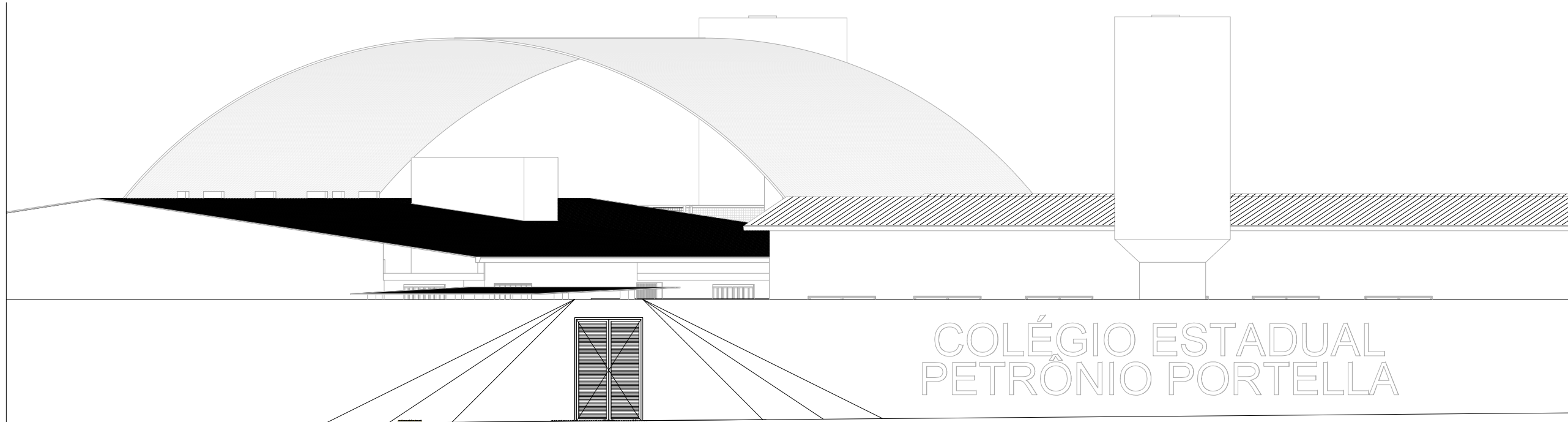

FACHADA 01
1:150

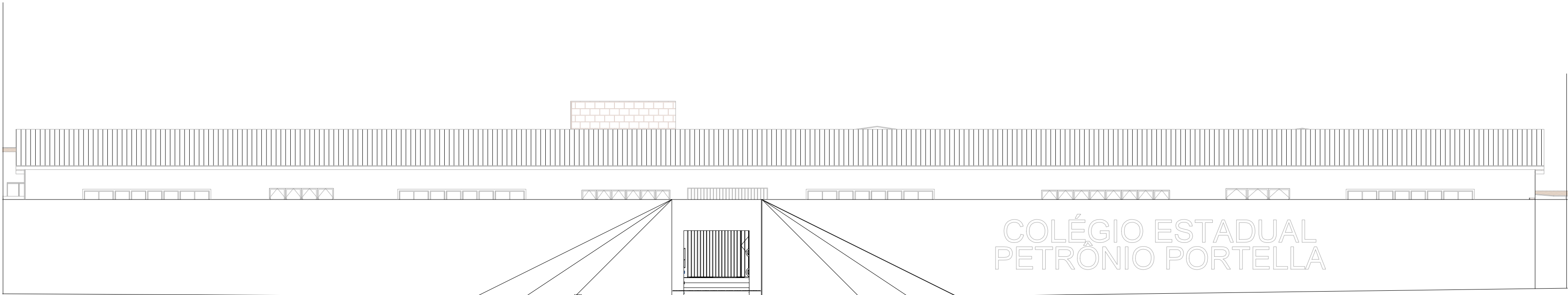

FACHADA 02
1:150

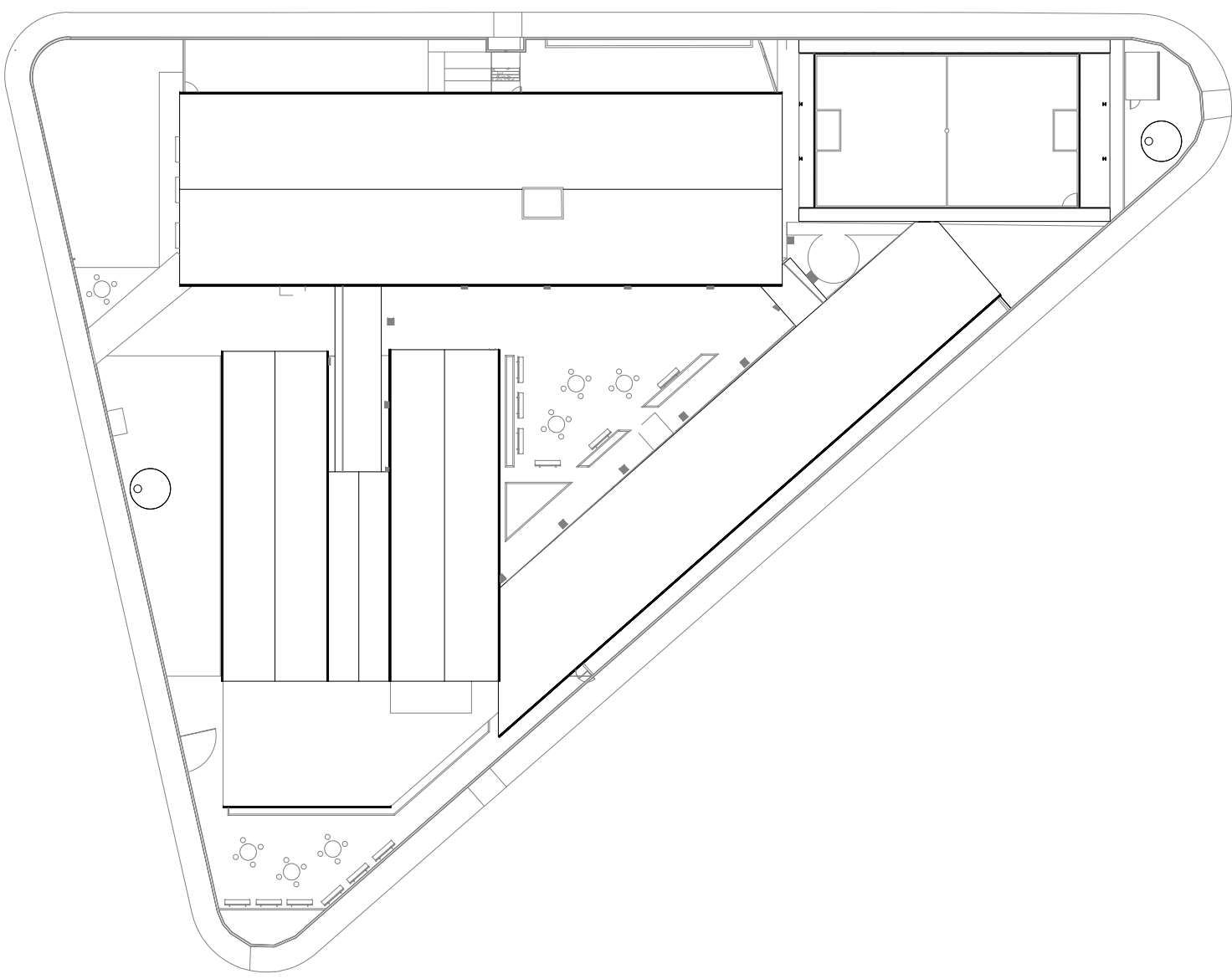

PLANTA COBERTURA
1:500

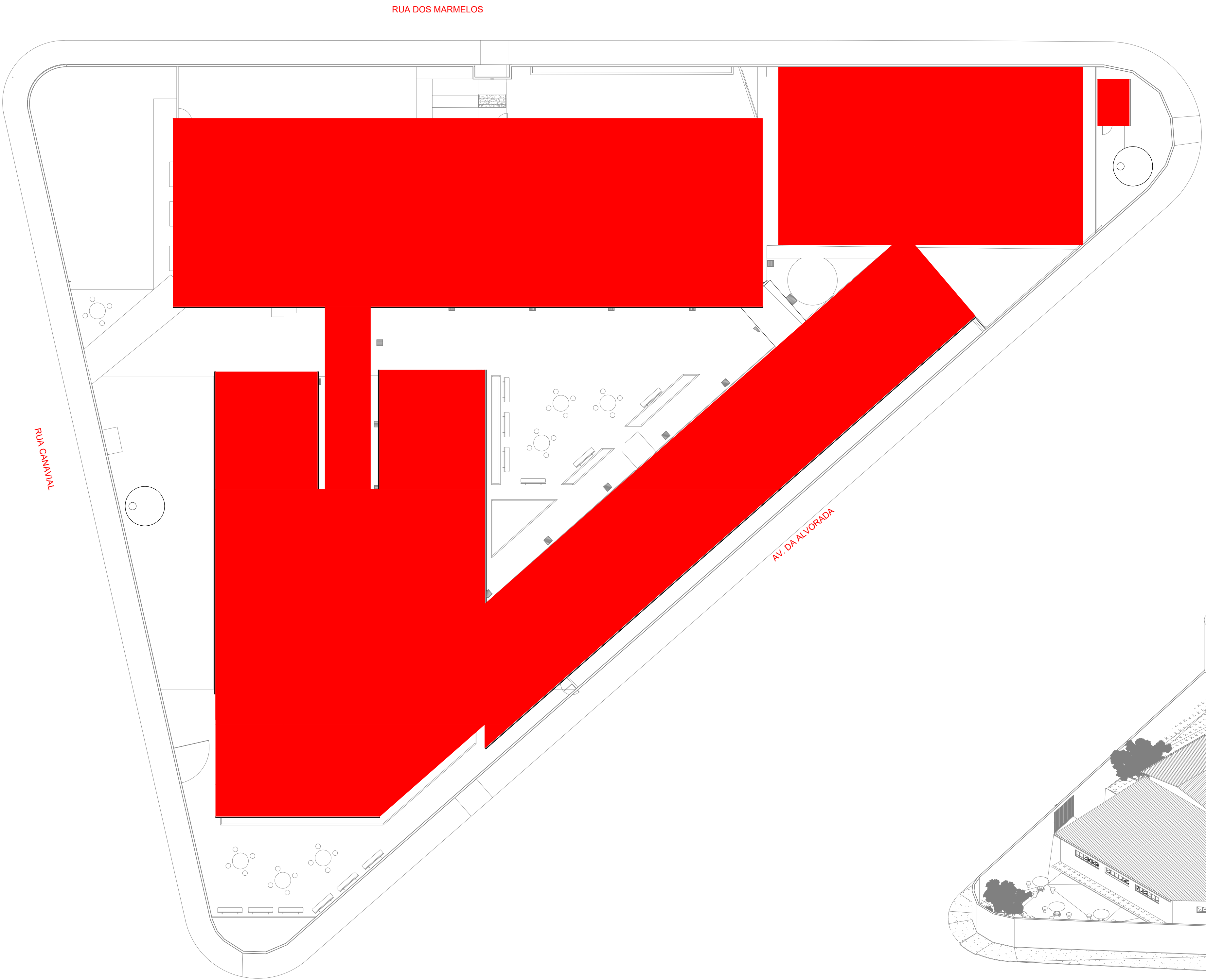

PLANTA LOCALIZAÇÃO / SITUAÇÃO
1:200

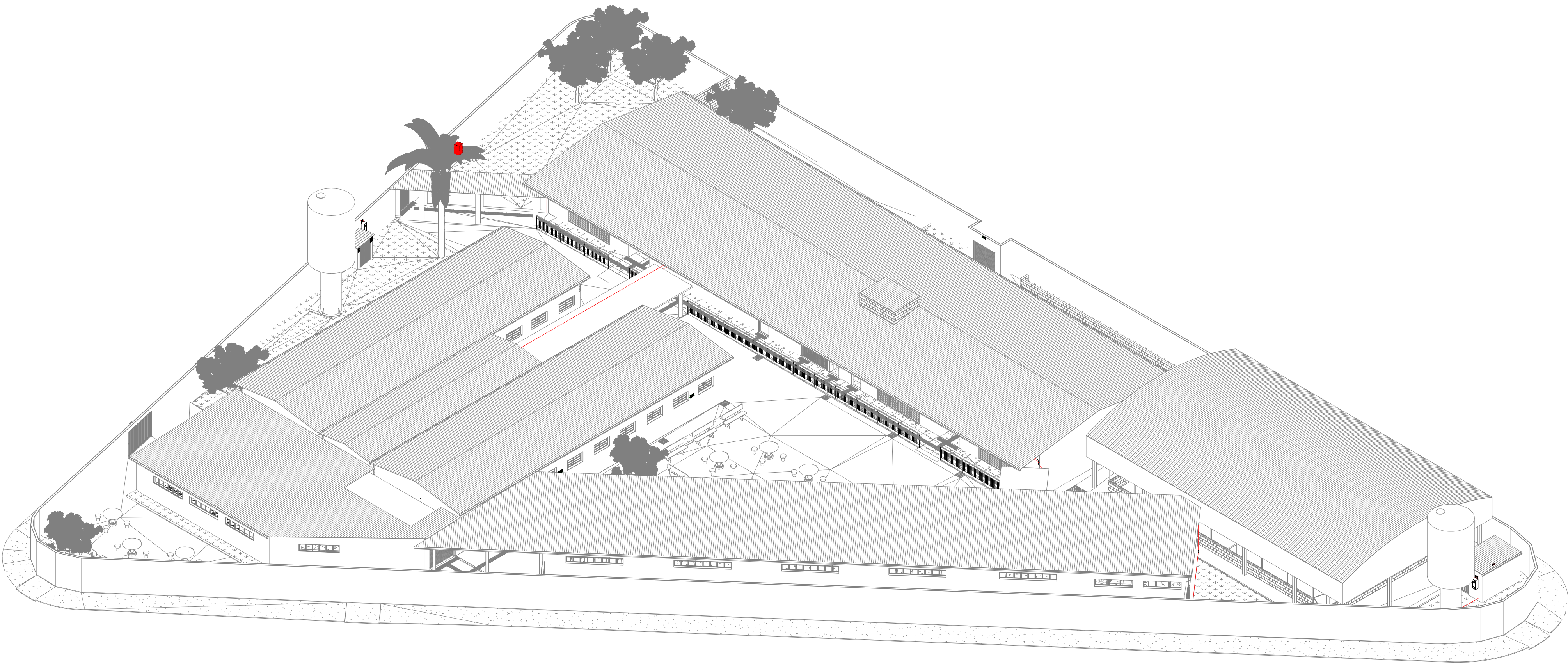

PERSPECTIVA EDIFICAÇÃO

ESTADO DE GOIÁS
CORPO DE BOMBEIROS MILITAR
PROCESSO N.º.....179968 / 24.....

1 (X) Aprovação Inicial de projeto;
2 () Substituição de Projeto, Protocolo original nº.....
() Com CT-CCTO, Protocolo nº.....
() Projeto de Asilete, Data de construção da edificação: __/__/____
(*) Somente para edificação originalmente construída em data anterior a 10/03/2007, conforme NT-41.

ANALISADO E APROVADO
DIGITALMENTE POR:

N O M E : CAP QOC 2507 VILELA
D A T A : 30/08/2025
CÓDIGO : 1475796863386
VERIFICADOR

Escaneie o QR CODE ou acesse o endereço eletrônico <https://www.bombeiros.go.gov.br/portal/verificador> para verificar a autenticidade da aprovação utilizando o código verificador.

ESTADO DE GOIÁS
SECRETARIA DE ESTADO DA EDUCAÇÃO
SUPERINTENDÊNCIA DE INFRAESTRUTURA
GERÊNCIA DE PROJETOS E INFRAESTRUTURA

GERÊNCIA DE PROJETOS E INFRAESTRUTURA
APROVADO ____/____/____
TECNICO RESPONSÁVEL PELA APROVAÇÃO

CEPI PETRÔNIO PORTELA

PROJETO LEGAL

EMPENHO
Rua dos Marmelos, 0 - Q 1 - Conj. Cruzeiro do Sul, Aparecida de Goiânia - GO, 74917-200

ÁREA DO TERRENO	ÁREA PERMEAB.	ÁREA EXISTENTE	ÁREA A DEMOLIR	ÁREA A CONSTRUIR	ÁREA TOTAL CONSTRUÇÃO
3.818,34m²	_____	_____	_____	_____	1.558,85m²

AUTOR: AUTOR: ENG. MATEUS COMANDUCI FERNANDES NETO - CREA MG - 486445

RT DA OBRA:

PROPRIETÁRIO: SECRETARIA DE ESTADO DA EDUCAÇÃO - CNPJ: 01.409.705/0001-20
PREPOSTO: SABRINA SILVA VIEIRA VALENTE - CPF: 041.530.091-64

SISTEMA DE PREVENÇÃO E COMBATE A INCÊNDIO

TIPO DE PROJETO

CORTES, FACHADAS
PLANTA DE LOCALIZAÇÃO / SITUAÇÃO
PERSPECTIVA DA EDIFICAÇÃO, CORTES, FACHADAS
PLANTA DE COBERTURA
ASSINATO:

DATA	ESCALA	REVISÃO	Nº FRT/ART
NOVEMBRO/2024	INDICADA	002	

REV.	DATA	DESCRIÇÃO	VISTO
00	NOV/24	EMISSÃO INICIAL	REG.
01	26/02/25	ATENDIMENTO DE NOTIFICAÇÃO CBMSO	LETICIA F. C.
02	29/05/25	ATENDIMENTO DE NOTIFICAÇÃO CBMSO	GABRIELLE S. E.

2/4

FOLHA