



Anotação de Responsabilidade Técnica - ART  
Lei nº 6.496, de 7 de dezembro de 1977

**CREA-GO**

**ART Obra ou serviço**  
**1020220057317**

Conselho Regional de Engenharia e Agronomia de Goiás

1. Responsável Técnico	
<b>NUBIA PRISCILA GOMES SILVA</b>	RNP: <b>1018606700</b>
Título profissional: <b>Engenheira Civil</b>	Registro: <b>1018606700D-GO</b>
Empresa contratada: <b>SECRETARIA DE ESTADO DA EDUCACAO - Registro CREA-GO: 089P</b>	
2. Dados do Contrato	
Contratante: <b>Secretaria de Estado da Educação</b>	CPF/CNPJ: <b>01.409.705/0001-20</b>
Avenida Anhanguera, Nº 1630	Bairro: Setor Leste Vila Nova CEP: 74643-010
Quadra: 71 Lote: 0 Complemento:	Cidade: Goiânia-GO
E-Mail:	Fone: (62)32013148
Contrato: 0	Celebrado em: 07/07/2021
	Valor Obra/Serviço R\$: 0,00
	Tipo de contratante: Pessoa Jurídica de Direito Público
Ação institucional: Órgão Público	
3. Dados da Obra/Serviço	
Avenida Anhanguera, Nº 1630	Bairro: Setor Leste Vila Nova CEP: 74643-010
Quadra: 71 Lote: - Complemento:	Cidade: Goiânia-GO
Data de Início: 11/03/2022	Previsão término: 11/03/2023
Finalidade: <b>Escolar</b>	Coordenadas Geográficas: -16.6711033,-49.2456579
Proprietário: <b>BLOCO PADRÃO SEDUC- REFEITÓRIO COM COZINHA- MODELO 02</b>	CPF/CNPJ: <b>01.409.705/0001-20</b>
E-Mail:	Fone: (62) 32013148
	Tipo de proprietário: Pessoa Jurídica de Direito Público
4. Atividade Técnica	
<b>ATUACAO</b>	<b>Quantidade</b> <b>Unidade</b>
PROJETO ESTRUTURA METALICA	269,34 METROS QUADRADOS
<i>O registro da A.R.T. não obriga ao CREA-GO a emitir a Certidão de Acervo Técnico (C.A.T.), a confecção e emissão do documento apenas ocorrerá se as atividades declaradas na A.R.T. forem condizentes com as atribuições do Profissional. As informações constantes desta ART são de responsabilidade do(a) profissional. Este documento poderá, a qualquer tempo, ter seus dados, preenchimento e atribuições profissionais conferidos pelo CREA-GO.</i>	
<i>Após a conclusão das atividades técnicas o profissional deverá proceder a baixa desta ART</i>	
5. Observações	
PROJETO DE COBERTURA METÁLICA, APOIADO E FIXADO EM ESTRUTURA DE CONCRETO ARMADO, CONFORME SOLICITAÇÃO DA SUPINFRA.	
6. Declarações	
Acessibilidade: Não: Declaro que as regras de acessibilidade previstas nas normas técnicas da ABNT, na legislação específica e no Decreto nº 5.296, de 2 de dezembro de 2004, não se aplicam às atividades profissionais acima relacionadas.	
7. Entidade de Classe	9. Informações
NENHUMA	- A ART é válida somente após a conferência e o CREA-GO receber a informação do PAGAMENTO PELO BANCO.
8. Assinaturas	- A autenticidade deste documento pode ser verificada no site <a href="http://www.creago.org.br">www.creago.org.br</a> .
Declaro serem verdadeiras as informações acima	- A guarda da via assinada da ART será de responsabilidade do profissional e do contratante com o objetivo de documentar o vínculo contratual.
_____, ____ de _____ de _____	- Não é mais necessário enviar o documento original para o CREA-GO. O CREA-GO não mais afixará carimbo na nova ART.
Local _____ Data _____	
<i>Núbia Priscila Gomes Silva</i>	<a href="http://www.creago.org.br">www.creago.org.br</a> atendimento@creago.org.br
NUBIA PRISCILA GOMES SILVA - CPF: 027.161.391-21	Tel: (62) 3221-6200
Secretaria de Estado da Educação - CPF/CNPJ: 01.409.705/0001-20	

Valor da ART: 88,78	Registrada em 11/03/2022	Valor Pago R\$ 0,00	Nosso Numero	Situação Registrada/OK	Não possui Livro de Ordem	Não Possui CAT
---------------------	--------------------------	---------------------	--------------	------------------------	---------------------------	----------------

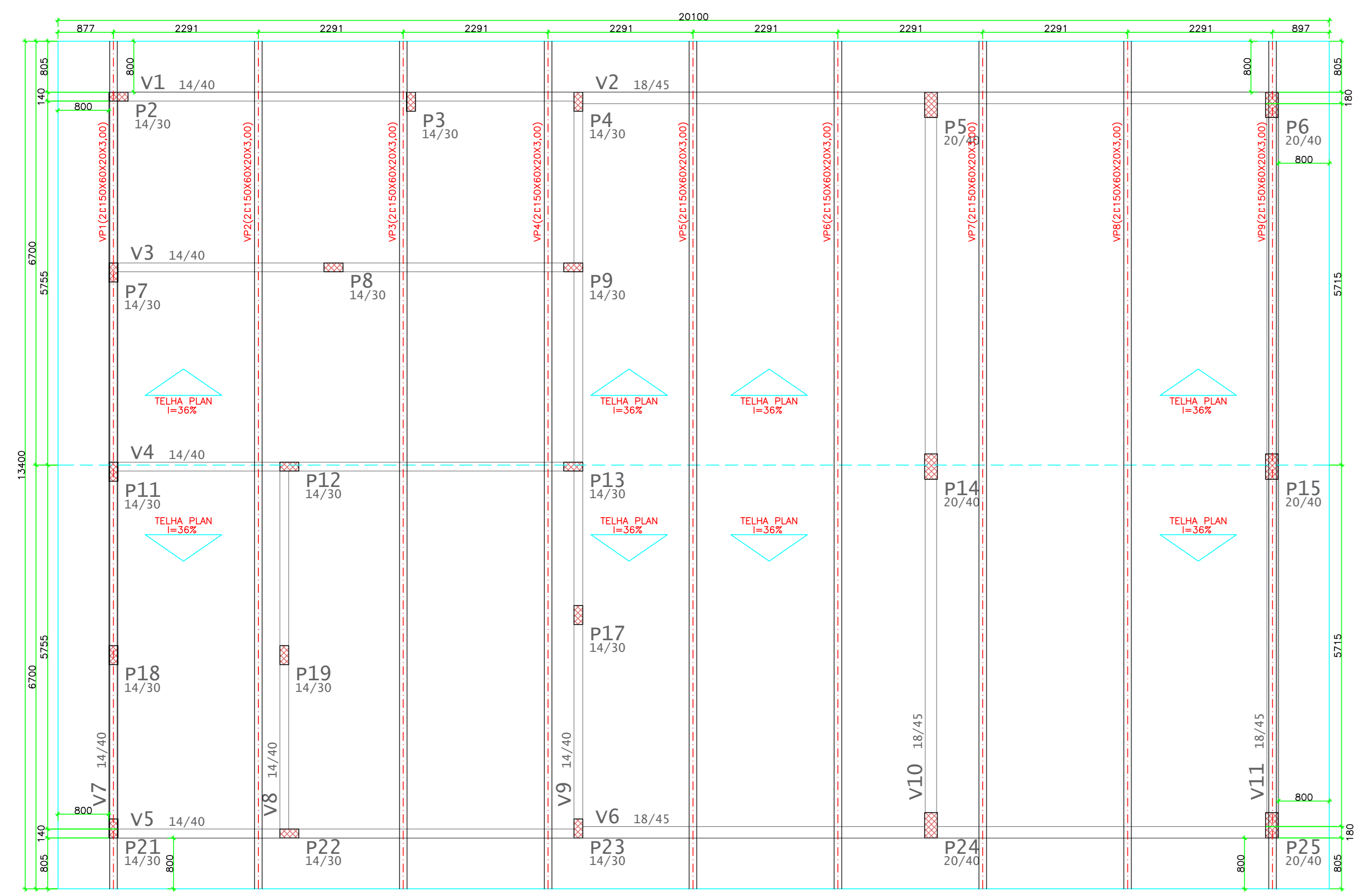

PLANTA DE MONTAGEM DAS VIGAS PRINCIPAIS DA COBERTURA- BLOCO PADRÃO SEDUC REFEITÓRIO COM COZINHA ESC.1/50



PLANTA GERAL DE MONTAGEM DA COBERTURA- BLOCO PADRÃO SEDUC REFEITÓRIO COM COZINHA ESC.1/50

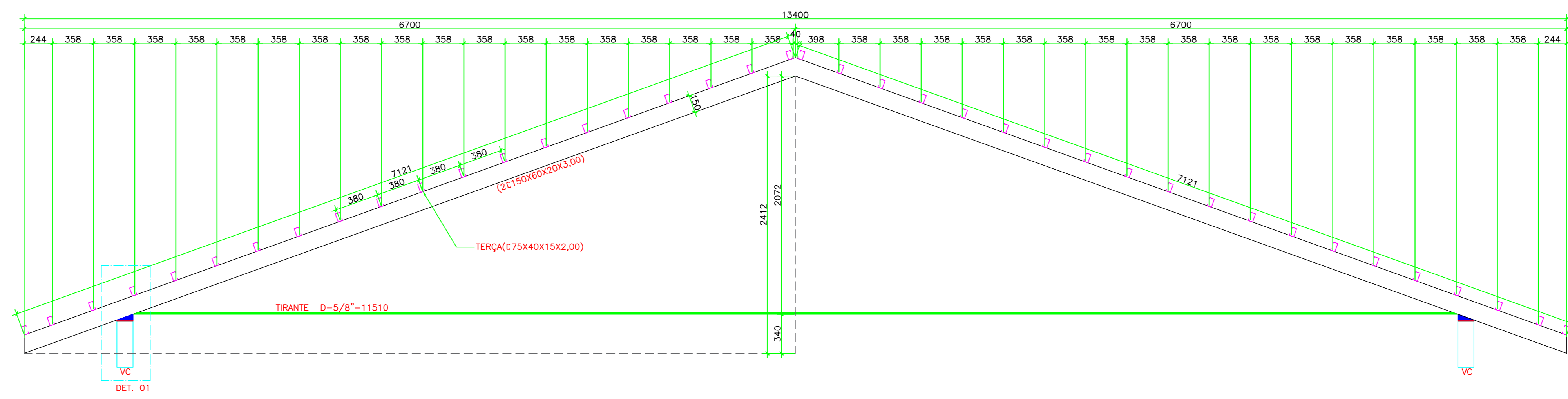

DET. VP1 A VP4 ESC.1/50

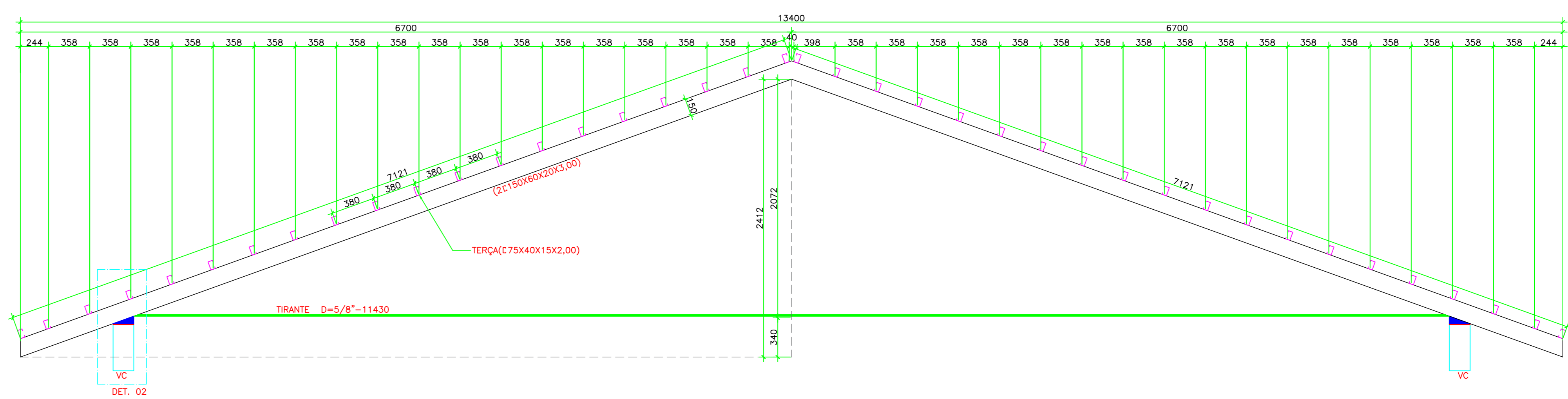

DET. VP5 A VP9 ESC.1/50

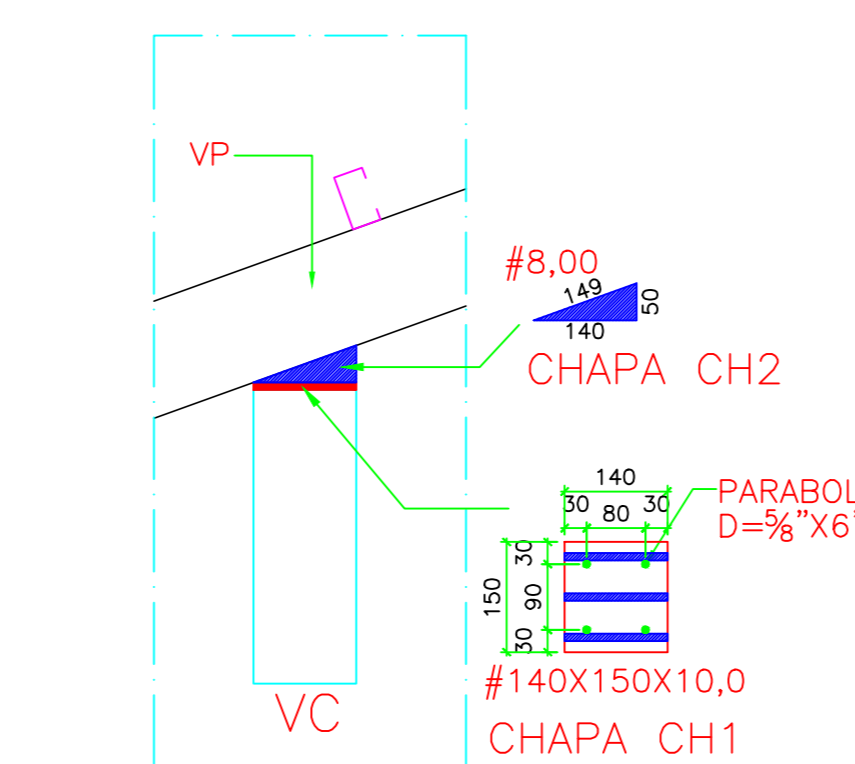

DET.01-APOIO DA VIGA METÁLICA NA VIGA DE CONCRETO ESC.1/10

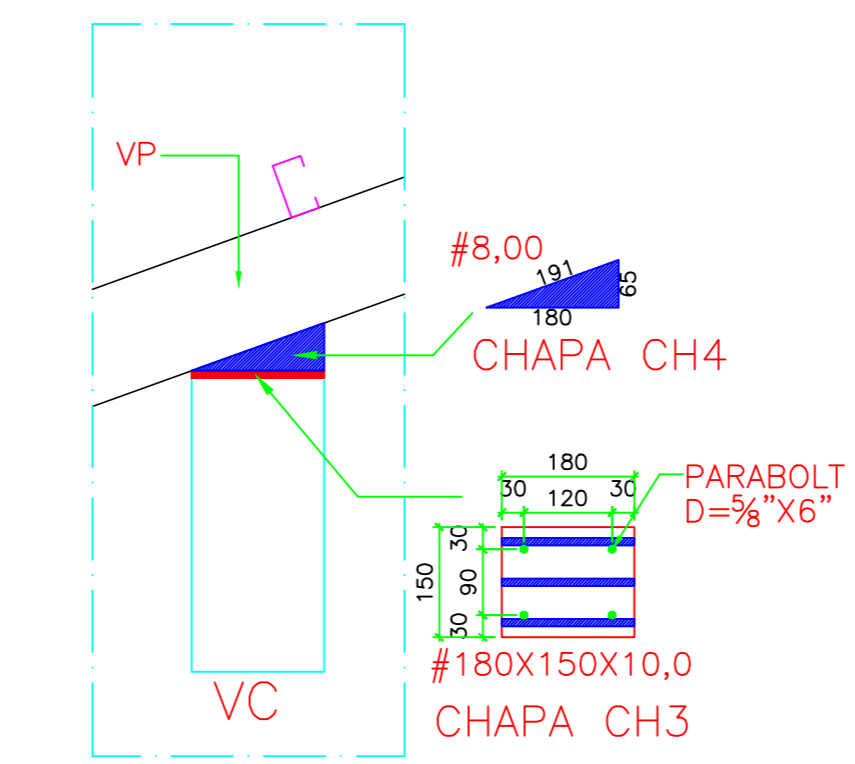

DET.02-APOIO DA VIGA METÁLICA NA VIGA DE CONCRETO ESC.1/10

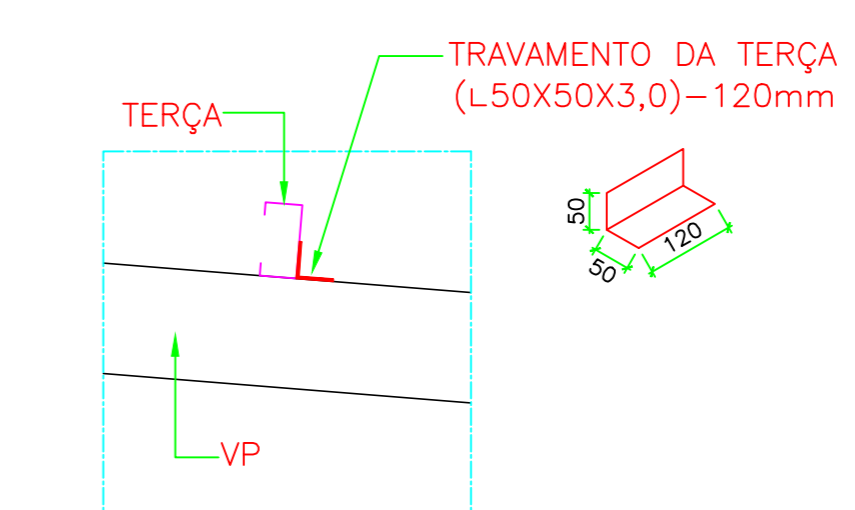

DET. DO TRAVAMENTO DA TERÇA ESC. 1/10

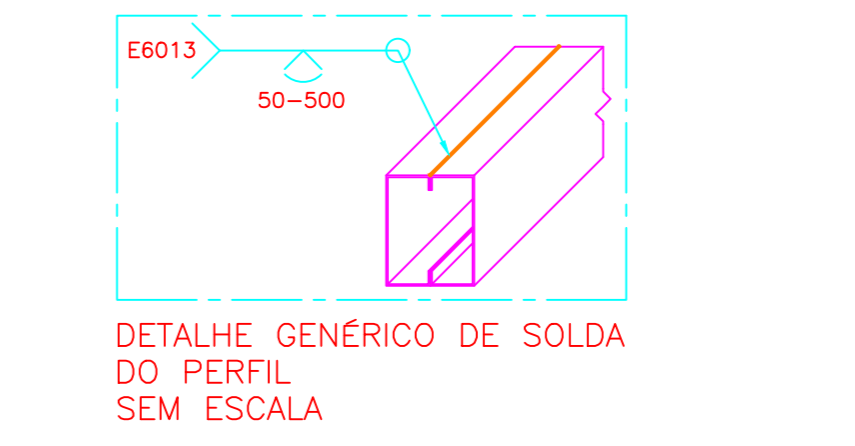

DETALHE GÊNICO DE SOLDA DO PERFIL SEM ESCALA

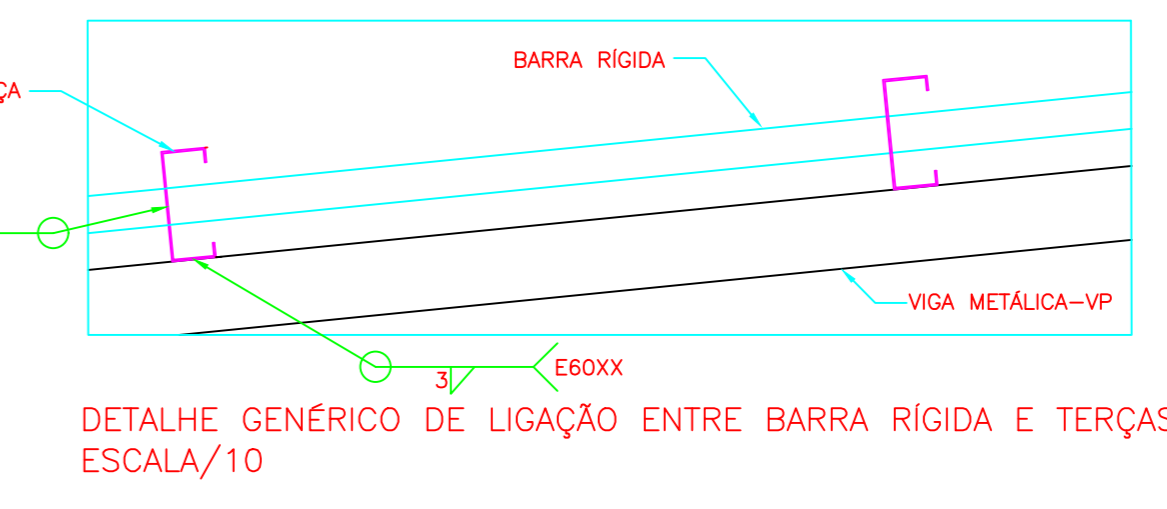

DETALHE GÊNICO DE LIGAÇÃO ENTRE BARRA RÍGIDA E TERÇAS ESCALA/10

Lista de Materiais- REFEITÓRIO COM COZINHA						
Posição	Nome	Dimensões	Quantidade	Comprimento	Total	Peso (kg)
1	VP	150X60X20X3,00	44	6	264,00	1.804,00
2	TERÇAS	75X40X15X2,00	134	6	804,00	2.043,00
3	TRAV. TERÇAS	50X50X3,00	7	6	42,00	99,00
4	BARRA RÍGIDA	25X25X3,00	23	6	138,00	183,00
5	TIRANTE	D=5/8"	18	6	108,00	162,00
6	CHAPA CH1	#140X150X10,0	8	-	-	14,00
7	CHAPA CH2	#8,0	24	-	-	6,00
8	CHAPA CH3	#180X150X10,0	10	-	-	22,00
9	CHAPA CH4	#8,0	30	-	-	11,00
10	PARABOLT	D=5/8"x6"	72	-	-	7,00
<b>TOTAL</b>						<b>4.331,00KG</b>

- OBSERVAÇÕES E NOTAS:
- A ÁREA DA COBERTURA METÁLICA DO REFEITÓRIO COM COZINHA A SER EXECUTADA É DE 269,34M².
  - AS LIGAÇÕES SOLDADAS DEVERÃO SER COM ELETRODO DO TIPO E6013 COM DIÂMETRO MÍNIMO DE 3,25mm.
  - O AÇO DA ESTRUTURA DEVERÁ SER DO TIPO ASTM A-36.
  - TODAS AS SOLDAS DEVERÃO SER EXECUTADAS POR PROFISSIONAL TÉCNICAMENTE HABILITADO E INSPECIONAR AS SOLDAS PARA ACEITAÇÃO ESTRUTURAL.
  - SOLDAR AS PEÇAS EM TODO CONTOURO DE CONTATO.
  - TRATAMENTO DAS PEÇAS: LIMPAR AS PEÇAS COM ESTOPAS DE AÇO E SOLVENTE, APLICAR DUAS DEMÃOS DE ZARCÃO ÓXIDO METÁLICO E DUAS DEMÃOS DE ESMALTE SINTÉTICO.
  - CONFIRMAR MEDIDAS IN LOCO.
  - FAZER PRÉ-MONTAGEM EM TODAS AS PEÇAS DA ESTRUTURA METÁLICA.
  - É OBRIGATORIO ESTICAR E ROSQUEAR DEVIDAMENTE OS TIRANTES, ANTES DE INSTALAR AS TELHAS.
  - AS VIGAS METÁLICAS DEVERÃO SER APOIADAS E FIXADAS ESPECIFICAMENTE E ÚNICAMENTE EM ESTRUTURA DE CONCRETO ARMADO CONFORME OS DETALHAMENTOS.
  - VER PROJETO DE CONCRETO ARMADO.
- ABREVIATURAS:
- VP: VIGA METÁLICA INCLINADA;
  - CH: CHAPA METÁLICA;
  - P: PILAR DE CONCRETO;
  - V: VIGA DE CONCRETO ARMADO.

**ESTADO DE GOIÁS**  
SECRETARIA DE ESTADO DA EDUCAÇÃO  
SUPERINTENDÊNCIA DE INFRAESTRUTURA  
GERÊNCIA DE PROJETOS E INFRAESTRUTURA

---

GERÊNCIA DE PROJETOS E INFRAESTRUTURA  
APROVADO \_\_\_\_\_  
TOMAZ ROSAQUEL PELA APROVAÇÃO

---

**BLOCO PADRÃO SEDUC**  
**REFEITÓRIO COM COZINHA 2020 MOD 2**

---

ENDEREÇO	A SER CONSTRUÍDO EM DIVERSOS LOCAIS DO ESTADO, ONDE FOR SOLICITADO				
ÁREA DO TERRENO	ÁREA PRIMÁRIA	ÁREA EXISTENTE	ÁREA A DEMOLIR	ÁREA A CONSTRUIR	ÁREA TOTAL CONSTRUÇÃO
VER. ARG.	VER. ARG.	VER. ARG.	VER. ARG.	VER. ARG.	VER. ARG.

---

Tubão, Paraíba, Goiás, 30 de maio de 2022.  
AUTOR PROJ. CIVIL: TUBÃO, PARAÍBA, GOIÁS, 30 DE MAIO DE 2022. DDD: 62  
RT Nº 102022057317

---

"RT DA OBRA"

---

PROPRIETÁRIO: SECRETARIA DE ESTADO DA EDUCAÇÃO - CNPJ: 01.408.705.0001-20  
PROJETO: JESSICA ALVES BUENO SOUSA - CPF: 033.178.821-62

---

**ESTRUTURA METÁLICA**

---

TIPO DE PROJETO: PLANTAS DE MONTAGEM DA COBERTURA  
DETALHES DAS VIGAS  
DETALHES DE FABRICAÇÃO  
OBSERVAÇÕES E ABREVIATURAS  
LISTA DE MATERIAIS  
ASSINATO:

---

DATA	ESCALA	REVISÃO	Nº PRELIMINAR
MAR/2022	INDICADA	000	102022057317

---

REV.	DATA	DESCRIÇÃO	VISTO
R0	11/03	COB. METÁLICA	MUBIA G.

1/1