

FACHADA FRONTAL "AV.MATO GROSSO"
ESC.: 1:100

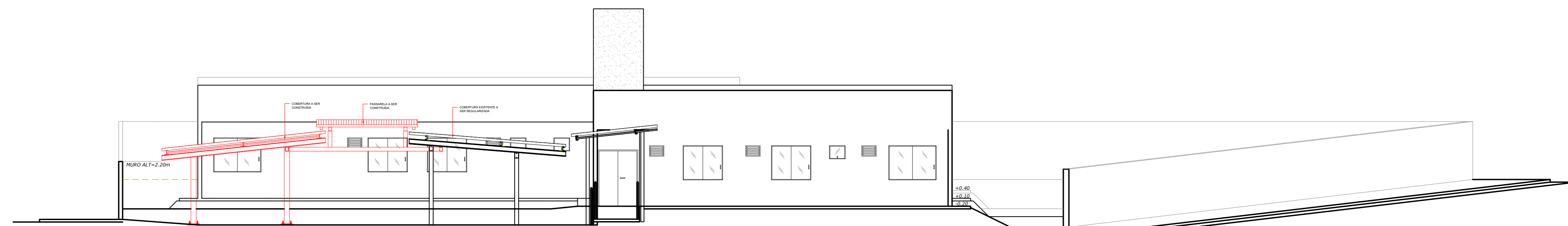

FACHADA LATERAL ESQUERDA
ESC.: 1:100

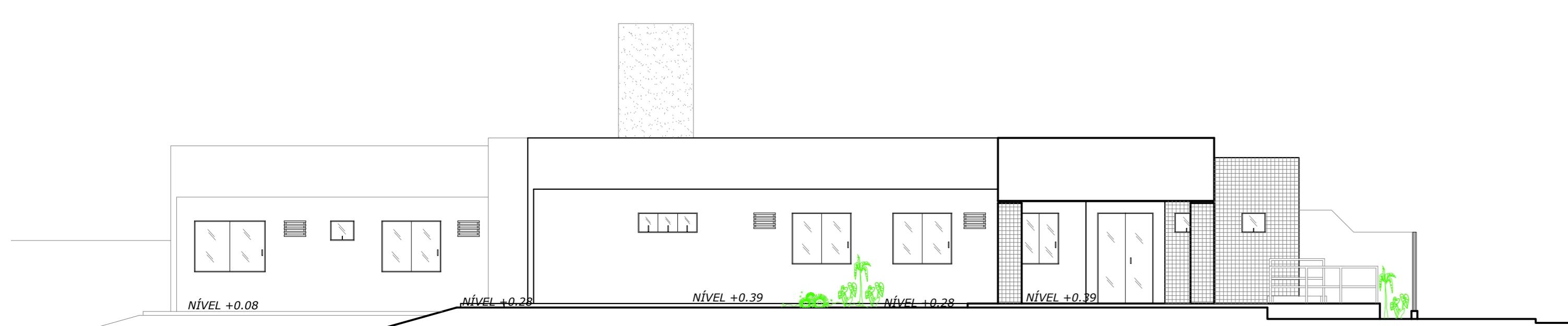

FACHADA LATERAL DIREITA
ESC.: 1:100



FACHADA POSTERIOR
ESC.: 1:100

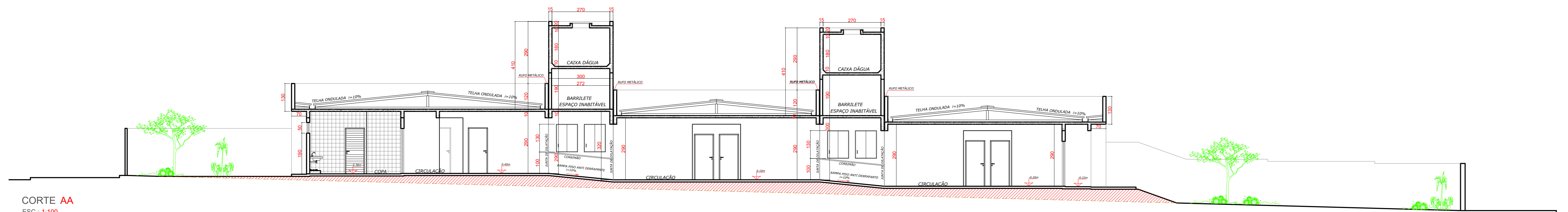

CORTE AA
ESC.: 1:100

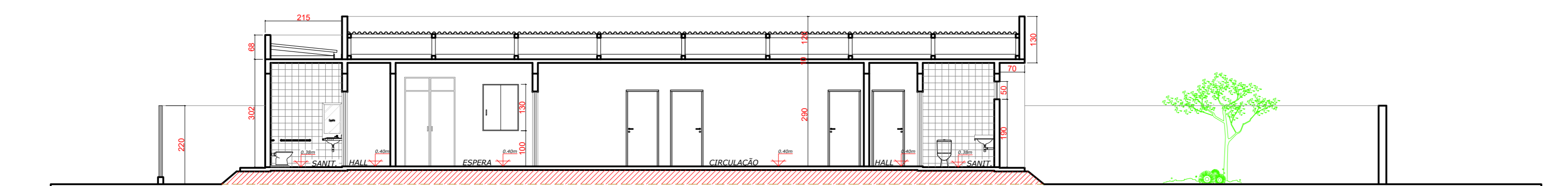

CORTE BB
ESC.: 1:100

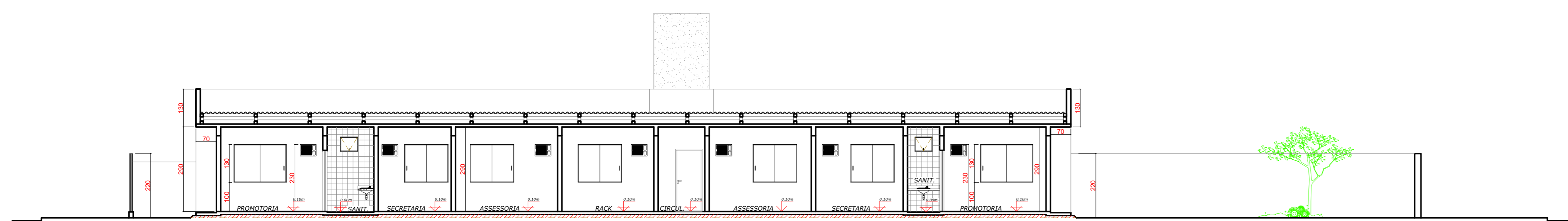

CORTE CC
ESC.: 1:100

CONFERIR MEDIDAS
NO LOCAL

LEGENDA:

- A MANTER
- A CONSTRUIR
- A DEMOLIR

CARIMBOS E APROVAÇÕES:



Ministério Público
do Estado de Goiás

PROMOTORIAS DE JUSTIÇA DE GOIÂNIA
END.: AVENIDA MATO GROSSO COM RUA 10 E RUA 17 QUADRA 389-A
SETOR UNIVERSITÁRIO- GOIÂNIA- GOIÁS

PROPRIETÁRIO: MINISTÉRIO PÚBLICO DO ESTADO DE GOIÁS

AUTOR DO PROJETO: ARQ. URB. JÚLIA ROCHA MULLER - CAU Nº A43306-8

R.T. DA OBRA:

ARQUITETURA

CONTEÚDO: PLANTA DE SITUAÇÃO PLANTA DE IMPLANTAÇÃO PLANTA TERREIA		DATA: OUT/2025	ESCALA: INDICADAS
DESENHO: JÚLIA MULLER		FOLHA: ARQ 3 / 3	
ÁREAS: ÁREA DO TERRENO - 2.087,88m ² ÁREA EXISTENTE - 645,84 m ² ÁREA A REGULARIZAR - 167,45 m ² ÁREA A ACRESCENTAR - 130,02 m ² ÁREA CONSTRUÍDA (total) - 548,91 m ² ÁREA PERMITEÍVEL - 1.270,02m ² - 46,76%		REVISÕES: R00 - BASE DE PROJETO PARA APROVAÇÃO	
		DATA: 17/10/2025	