

DETALHAMENTO DOS PILARES – COBERTURAS 01 E 04
ESCALA 1:100

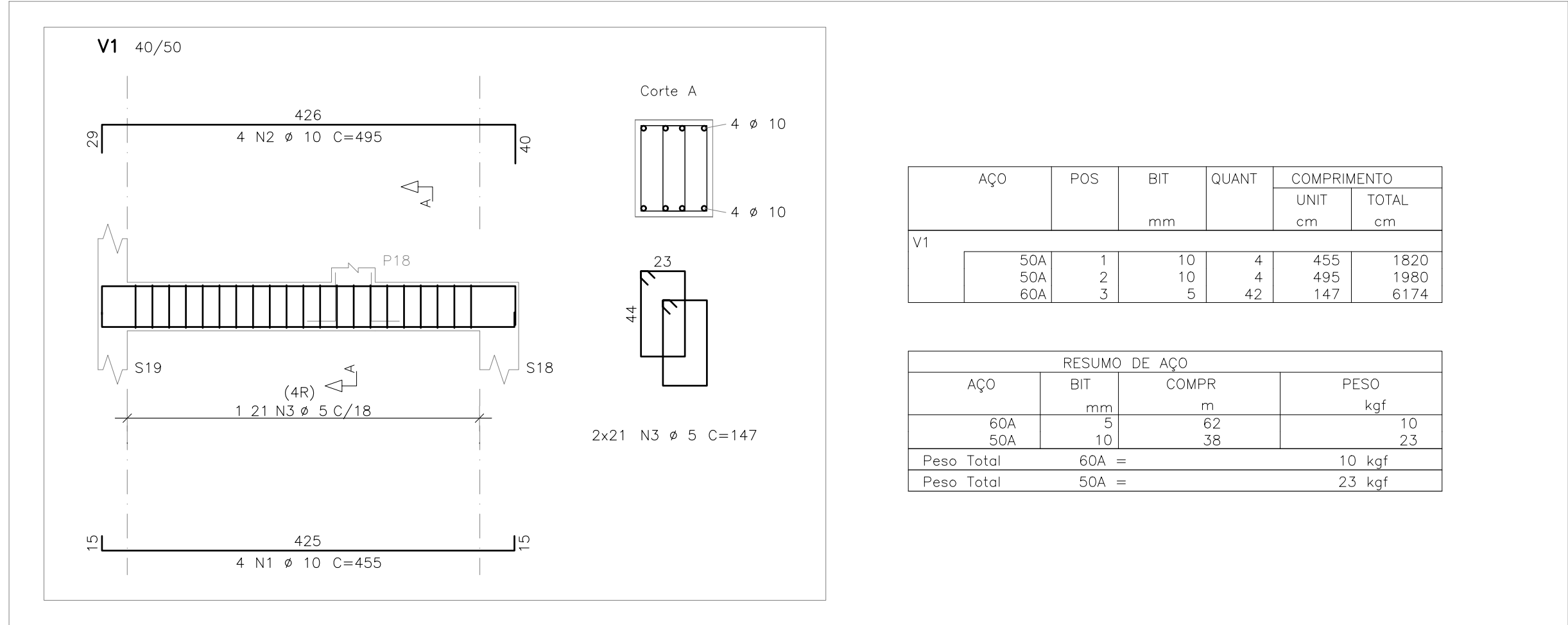

Elemento	Seção	cm	PP	tf/m	PERM	tf/m	ACID	tf/m	TOTAL	tf/m
V1	40/50		0.50		0.00				0.50	

DETALHAMENTO DE VIGA – COBERTURAS 01 E 04
ESCALA 1:100

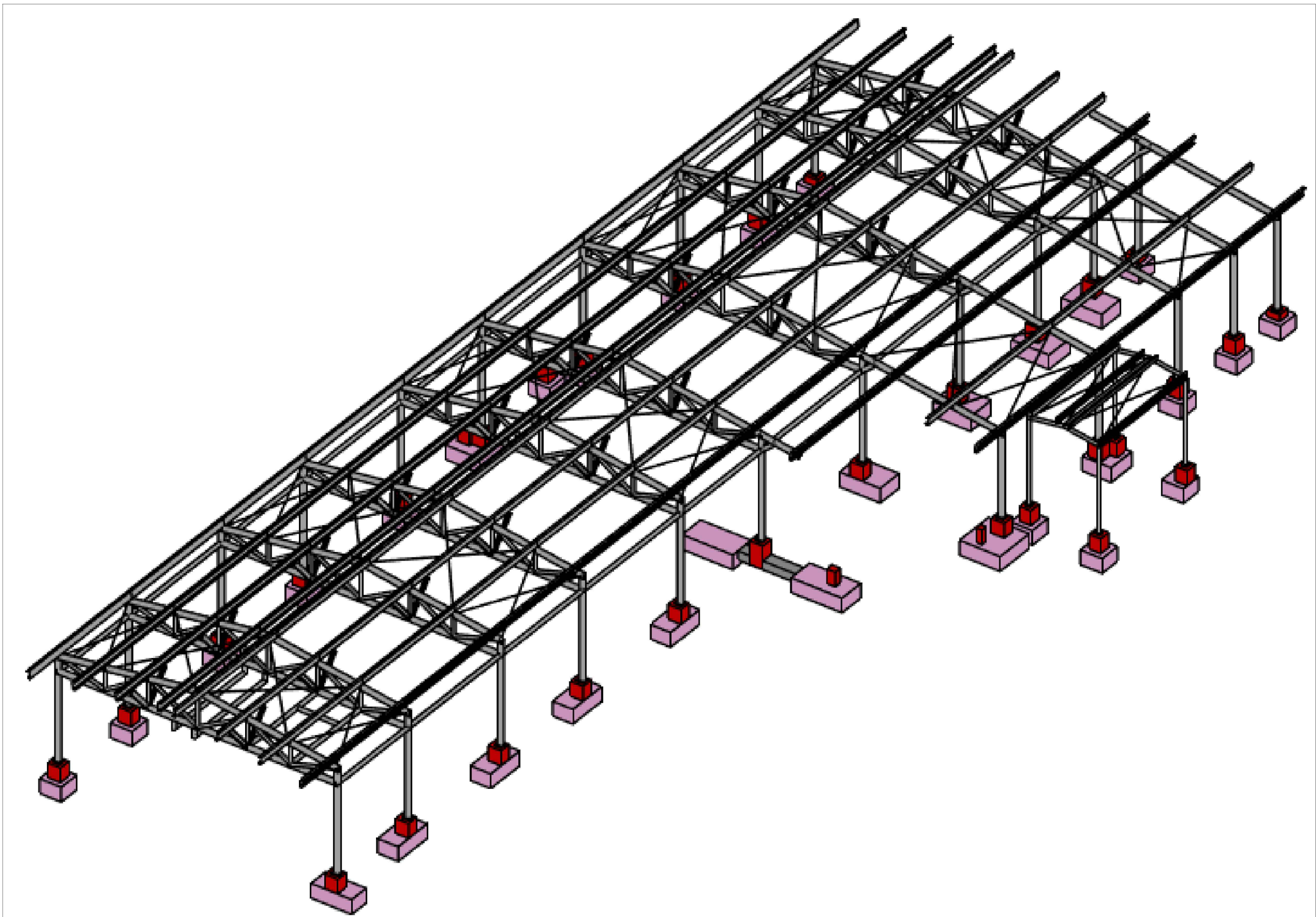

VISTA 3D – COBERTURAS 01 E 04
SEM ESCALA

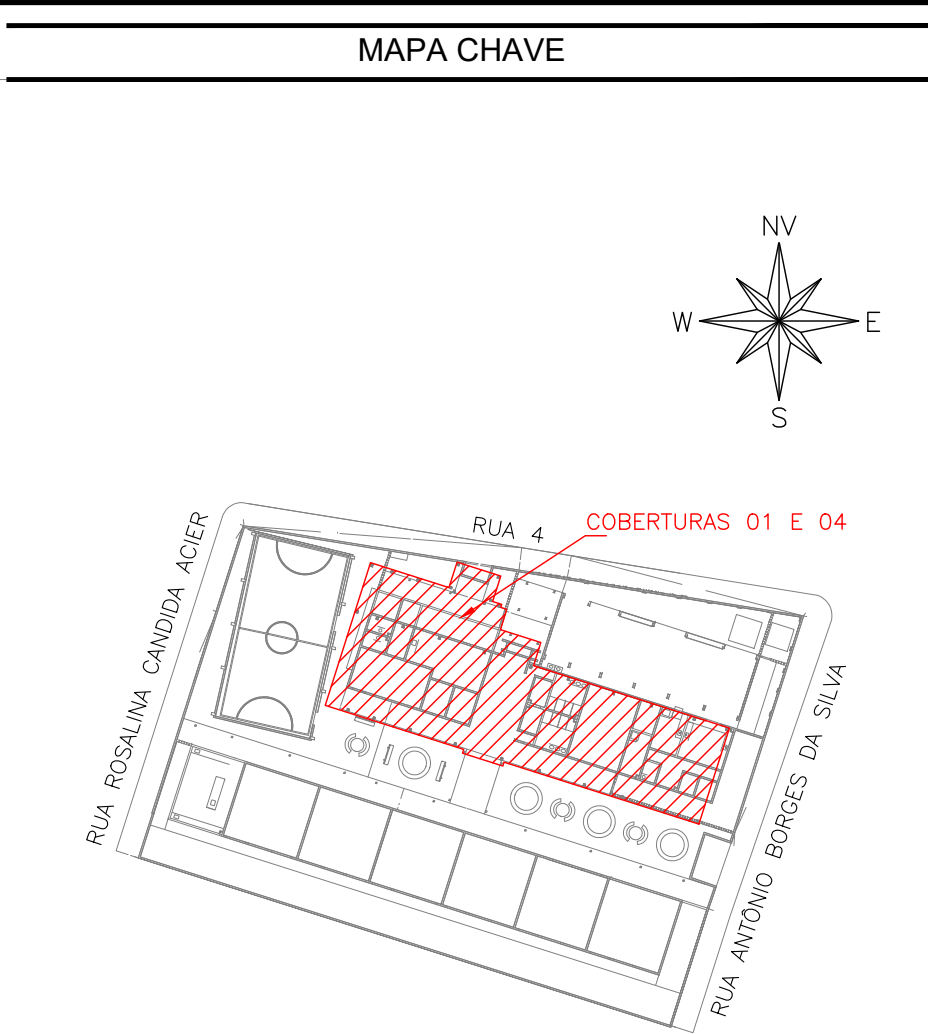

COBERTURAS 1 E 4
ESCALA 1:750

CARREGAMENTO UTILIZADO

CARGAS PROVENIENTES DO PROJETO DE ESTRUTURAS METÁLICAS E DA ESTRUTURA DA SECRETARIA
PESO ESPECÍFICO DO CONCRETO: 2,5 t/m³

PROJETOS DE REFERÊNCIA

PRJ-144348 -EXE-ARG-0101-REV00
PRJ-144348-EXE-INT-0000-REV00

NOTAS

- MEDIDAS E DIMENSÕES EM CENTÍMETROS, NÍVEIS EM METROS, EXCETO ONDE ESPECIFICADO O CONTRÁRIO;
- CONCRETO ESTRUTURAL Fck 25MPa COM FATOR ÁGUA-CEMENTO (A/C) 0,60 E MÓDULO DE ELASTICIDADE (Ec) 28.000 MPa; DIMENSÃO MÁXIMA DO AGREGADO = 19mm; ECH-241500 kgf/cm²<; CONCRETO DE LANÇAMENTO CONVENCIONAL, ADOPTAR ABATIMENTO (SLUMP) CLASSE S100 (100 A 160mm); CONCRETO BOMBADO CLASSE S160 (160 A 220mm);
- LASTRO DE CONCRETO MAGRO Fck= 10 MPa, ESPESURA DE 5,00 CENTÍMETROS EM TODOS ELEMENTOS EM CONTATO COM O SOLO;
- CLASSE DE AGRESSIVIDADE AMBIENTAL II; COBRIMENTOS MÍNIMOS: ELEMENTOS DE FUNDAÇÃO = 5,0 cm; CINTAS, VIGAS E PILARES =3cm; PILARES EM CONTATO COM O SOLO = 5,0cm; LAJE =2,5 cm;
- COBRIMENTO DAS BARRAS CONFORME NBR-6118;
- PARA AS ESTRUTURAS É IMPORTANTE O CONTROLE TECNOLÓGICO DOS MATERIAIS AÇO E CONCRETO, CONSULTE NORMAS TÉCNICAS;
- OBRIGATORIO RESPEITAR OS COBRIMENTOS DAS ARMADURAS USANDO ESPAÇADORES PLÁSTICOS OU CARANGUEJOS METÁLICOS;
- DESPORMA COM REFORÇAMENTO NUNCA ANTES DO 15º DIA ACOMPANHADA DE RESULTADOS DE ENSAIO;
- É IMPORTANTE A CURA OMIDA DO CONCRETO POR 7 DIAS;
- A SOLICITAÇÃO DOS CARREGAMENTOS PODERÁ SER LIBERADA APÓS 28 DIAS, DA DATA DA CONCRETAGEM OU MEDIANTE A ANÁLISE DOS RESULTADOS DE ENSAIO;
- DEVERÁ SER VERIFICADO ANTES DA CONCRETAGEM, A MONTAGEM, ENCONTROS E O TRAVAMENTO DAS PEÇAS E NÍVEL NOS CANTOS DAS FORMAS;
- ESTRUTURAS EM CONTATO COM O SOLO, DEVERÃO SER IMPERMEABILIZADOS COM EMULSÃO ASFÁLTICA A BASE DE ÁGUA CONFORME A NBR 9574;
- É TOTALMENTE DESGASTADA DEMOLIDORES DE LAJES, FUNDAÇÕES, VIGAS, PILARES OU QUALQUER OUTRO ELEMENTO ESTRUTURAL;
- NENHUM FURO OU ABERTURA EM VIGAS PODERÁ SER FEITO SEM A PRÉVIA VERIFICAÇÃO PELO RESPONSÁVEL TÉCNICO DO PROJETO;
- REALIZAR O ENCUINHAMENTO DAS ALVENARIAS 28 DIAS APÓS A CONCRETAGEM DO PAVIMENTO SUPERIOR;
- EM CASO DE OCORRÊNCIA DE INTERFERÊNCIA ENTRE FUNDAÇÕES EXISTENTES E NOVAS, ENTRAR EM CONTATO IMEDIATAMENTE COM O RESPONSÁVEL DO PROJETO;
- LAUDO DE SONDAGEM "RLT-PRJ-144348-SND" DISPONIBILIZADO PELA EMPRESA VIAI SOLO SONDAGENS EM 28/05/2025. TENSÃO ADMISSÍVEL ADOTA PARA O SOLO DE 1,0 KGf/CM²;
- O SOLO DE APOIO E A COTA DE ASSENTAMENTO DAS FUNDAÇÕES E CONTENÇÕES DEVERÃO SER VERIFICADAS PELO ENGENHEIRO RESPONSÁVEL PELA EXECUÇÃO DA OBRA;
- NUNCA RETIRAR O ESCORAMENTO DAS LAJES ANTES DOS 28 DIAS E RETIRÁ-LO DO NÍVEL INFERIOR SOMENTE APÓS O NÍVEL ADJACENTE ATINGIR A RESISTÊNCIA NECESSÁRIA PARA SE SUPOORTAR;
- ALÉM DOS PROCEDIMENTOS TÉCNICOS INDICADOS NAS NOTAS ACIMA, TERÃO VALIDADE CONTRATUAL PARA TODOS OS FINS DE DIREITO, AS NORMAS EDITADAS PELA ABNT COMO A NBR 6118:2023; PROJETO DE ESTRUTURAS DE CONCRETO, A NBR 14831:2004; EXECUÇÃO DE ESTRUTURAS DE CONCRETO E DEMAIS NORMAS PERTINENTES, DIRETA E INDIETAMENTE RELACIONADAS COM OS MATERIAIS E SERVIÇOS OBJETOS DO CONTRATO DE CONSTRUÇÃO DA OBRA. VIDE MEMORIAL DESCRITIVO.



ESTADO DE GOIÁS
SECRETARIA DE ESTADO DA EDUCAÇÃO
SUPERINTENDÊNCIA DE INFRAESTRUTURA
GERÊNCIA DE PROJETOS E INFRAESTRUTURA

GERÊNCIA DE PROJETOS E INFRAESTRUTURA
APROVADO ____/____/____
TÉCNICO RESPONSÁVEL PELA APROVAÇÃO

CENTRO DE ENSINO EM PERÍODO INTEGRAL MARIA
CARMELITA MACEDO CORRÊA

PROJETO ESTRUTURAL

ENDEREÇO Rua Rosalina Candida Acier, Jardim Bela Vista, Ceres - GO				
ÁREA DO TERRENO	ÁREA PERMEAB.	ÁREA EXISTENTE	ÁREA A DEMOLIR	ÁREA A CONSTRUIR
2155,15 m²	454,87 m²	1804,73 m²	0,00 m²	143,85 m²
				ÁREA TOTAL CONSTRUÇÃO 1748,38 m²
AUTOR: JULIANA GONÇALVES OLIVEIRA				
RT DA OBRA:				
PROPRIETÁRIO: SECRETARIA DE ESTADO DA EDUCAÇÃO CNPJ: 01.469.758/0001-20 PREPOSTO: SABRINA SILVA VIEIRA VALENTE CPF: 041.530.091-44				

ESTRUTURAL - COBERTURAS

TIPO DE PROJETO _____
COBERTURAS 01 E 04:
DETALHAMENTO DOS PILARES E DA VIGA E VISTA 3D
—ASSUNTO—

DATA: AGOSTO/2025	ESCALA: INDICADA	REVISÃO: 000	Nº RT/ART: _____
REV. 00	DATA 08/2025	DESCRIÇÃO EMISSÃO INICIAL	VISTO TFM
			03/05
			ESCALA: