

PLANTA BAIXA SETORIZAÇÃO COZINHA
Escala 1:40

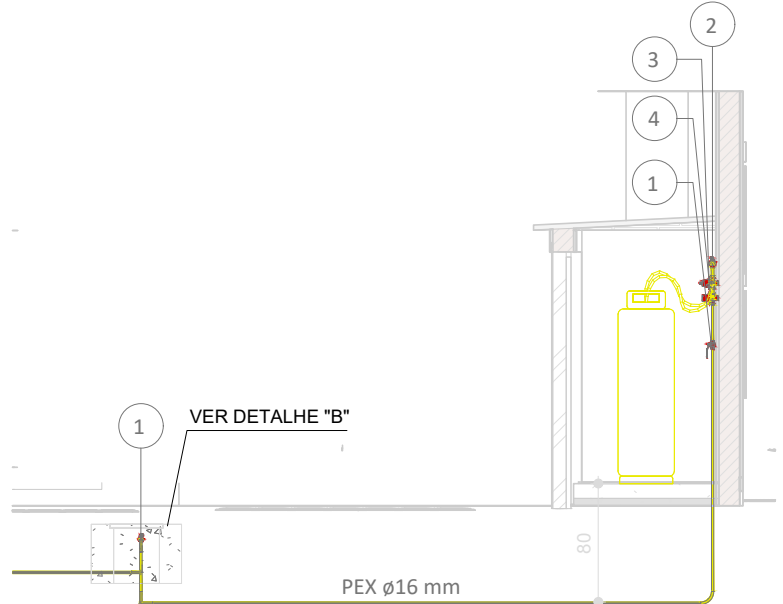

CORTE AA
Sem Escala

Quantitativo de acessório de tubo				
Id.	Qtd.	Tipo	Modelo	Fabricante
1	3	Válvula Esfera Acionamento por Alavanca	Mod.: Sfera Gás, Tam.: 1/2" NPT Fêmea	Ref.: Emmeti
2	2	Válvula Esfera Acionamento por Alavanca	Mod.: Sfera Gás, Tam.: 3/4" NPT Fêmea	Ref.: Emmeti
3	1	Regulador de Alta Pressão (1º Estágio)	Mod.: AP40, Tam.: 1/2" NPT - 1/2" NPT com Manômetro	Ref.: Classe
4	1	Limitador de Alta Pressão (1º Estágio)	Mod.: AP40	Ref.: Classe
5	1	Regulador de Pressão 2º Estágio	Mod.: Expert Press, Saída Especial, Tam.: 1/8" NPT - 1/4" NPT	Ref.: Classe
6	1	Válvula Esfera Acionamento por Borboleta	Mod.: Para Mangueira GLP, Tam.: 1/2" M x 3/8" BM Angular	Ref.: Emmeti

- TODA TUBULAÇÃO DE GÁS SERÁ EM TUBO MULTICAMADAS, SENDO UTILIZADO TUBO MULTICAMADAS COM PROTEÇÃO UV PARA TODAS AS TUBULAÇÕES APARENTES.
- A TUBULAÇÃO DE GÁS DEVERÁ DISTAR, NO MÍNIMO, 30cm DE QUALQUER OUTRA TUBULAÇÃO HIDRÁULICA OU ELÉTRICA.
- P/ GLP A PRESSÃO DE ENSAIO DE ESTANQUEIDADE DEVE SER, NO MÍNIMO, 4 VEZES A PRESSÃO DE TRABALHO.
- OS REGULADORES DE SEGUNDO ESTÁGIO DEVEM SER DIMENSIONADOS PARA UMA PRESSÃO NOMINAL DE 2,8KPa.
- AS TUBULAÇÕES ENTERRADAS DEVEM ESTAR EM PROFUNDIDADE DE 0,30m. EM LOCAIS SUJEITOS AO TRÁFEGO DE VEÍCULOS, A PROFUNDIDADE MÍNIMA É DE 0,50m.
- AS TUBULAÇÕES QUANDO ENTERRADAS EM ÁREAS PRIVATIVAS E EM LOCAIS SUJEITOS AO TRÁFEGO DE VEÍCULOS, DEVERÁ SER ENVELOPADA EM CONCRETO MAGRO.
- TUBULAÇÕES APARENTES NA FACHADA E NO INTERIOR DA RESIDÊNCIA PODEM SER PINTADAS NA COR ADEQUADA, DESDE QUE SEJAM CLARAMENTE IDENTIFICADAS COM A PALAVRA "GÁS" A CADA 2m. AS TUBULAÇÕES APARENTES DEVERÃO TER PROTEÇÃO UV.
- OS RECIPIENTES DE GÁS DEVEM DISTAR NO MÍNIMO 3,0m DE FONTES DE IGNIÇÃO (INCLUSIVE VEÍCULOS), REDES ELÉTRICAS, ABERTURAS COMO PORTAS E JANELAS, MATERIAIS DE FÁCIL COM-BUSTÃO E 1,5m DE ABERTURAS COMO RALOS, CANALETAS, DUTOS DE ESGOTO, ETC. ESSAS DISTÂNCIAS PODEM SER REDUZIDAS PELA METADE, CASO SEJA INTERPOSTA UMA PAREDE ENTRE O RECIPIENTE E O PONTO CONSIDERADO COM RESISTÊNCIA MÍNIMA AO FOGO POR DUAS HORAS.
- PREVER UMA ABERTURA COM VENTILAÇÃO PERMANENTE, INSTALADA EM ALTURA INFERIOR A 80cm COM ÁREA EFETIVA MÍNIMA DE 200cm² NOS AMBIENTES DESTINADOS AO PONTO DE CONSUMO, CONFORME NBR 13103.
- A INSTALAÇÃO DOS TUBOS E CONEXÕES APARENTES, EMBUTIDAS E ENTERRADAS DEVEM ATENDER AOS REQUISITOS EXIGIDOS NA NORMA ABNT NBR 15526 PARA A SEGURANÇA DOS USUÁRIOS E MANUTENÇÃO DO NÍVEL DE DESEMPENHO AO LONGO DA VIDA ÚTIL PROJETADA.
- TODOS OS DISPOSITIVOS DE SEGURANÇA, DEVEM ATENDER AOS REQUISITOS EXIGIDOS NA NORMA ABNT NBR 15526.

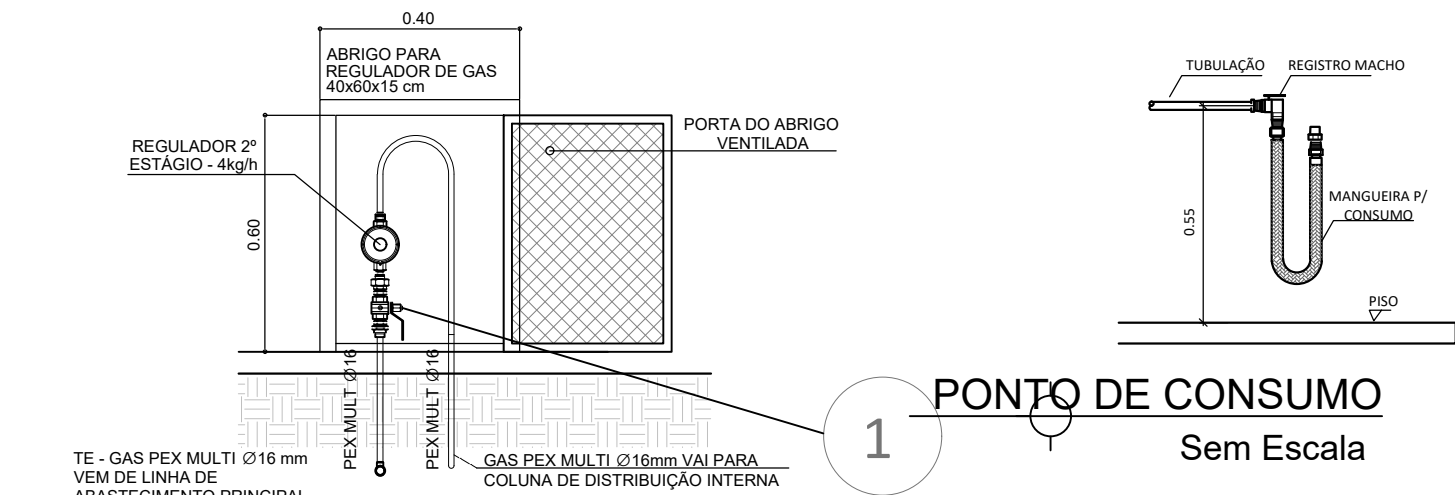

DETALHE "A" ABRIGO PARA REGULADORES 4kg/h
Sem Escala

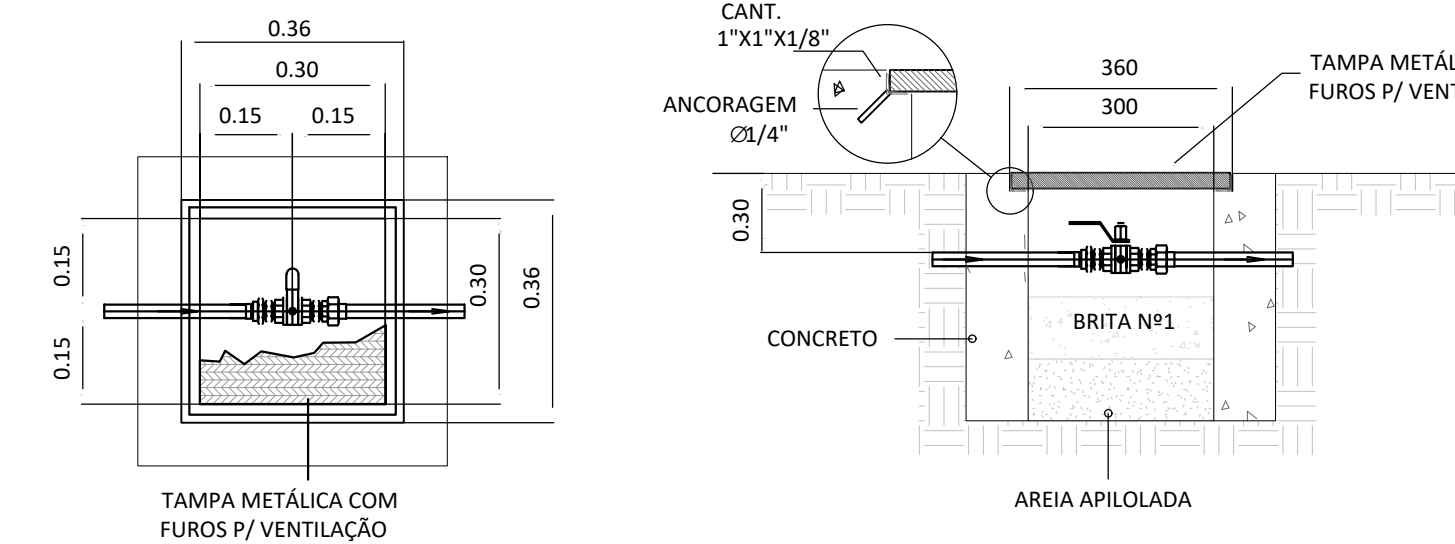

DETALHE "B" - CAIXA DE VÁLVULA
Sem Escala

RECOMENDAÇÕES PARA A CENTRAL DE GÁS

- PARA MONTAGEM, LOCALIZAÇÃO E SEGURANÇA DAS CENTRAIS DE GÁS LIQUEFEITO DE PETRÓLEO DEVEM SER ATENDIDOS OS REQUISITOS EXIGIDOS NA NORMA ABNT NBR-13523 PARA A SEGURANÇA DOS USUÁRIOS E MANUTENÇÃO DO NÍVEL DE DESEMPENHO AO LONGO DA VIDA ÚTIL PROJETADA.
- DEVERÁ SER SEMPRE GARANTIDO O FÁCIL ACESSO ÀS CENTRAIS DE GÁS.
- É PROIBIDA A UTILIZAÇÃO DA CENTRAL DE GÁS PARA ARMAZENAMENTO DE QUALQUER TIPO DE MATERIAL OU OUTRA FINALIDADE.
- AS PAREDES DA CENTRAL DE GLP DEVEM TER RESISTÊNCIA AO FOGO DE NO MÍNIMO 2 HORAS.
- NA REGIÃO DA CENTRAL DE GÁS DEVEM SER AFIKADAS PLACAS EM LOCAIS DE FÁCIL VISUALIZAÇÃO COM OS DIZERES: "GÁS INFLAMÁVEL - PROIBIDO FUMAR".

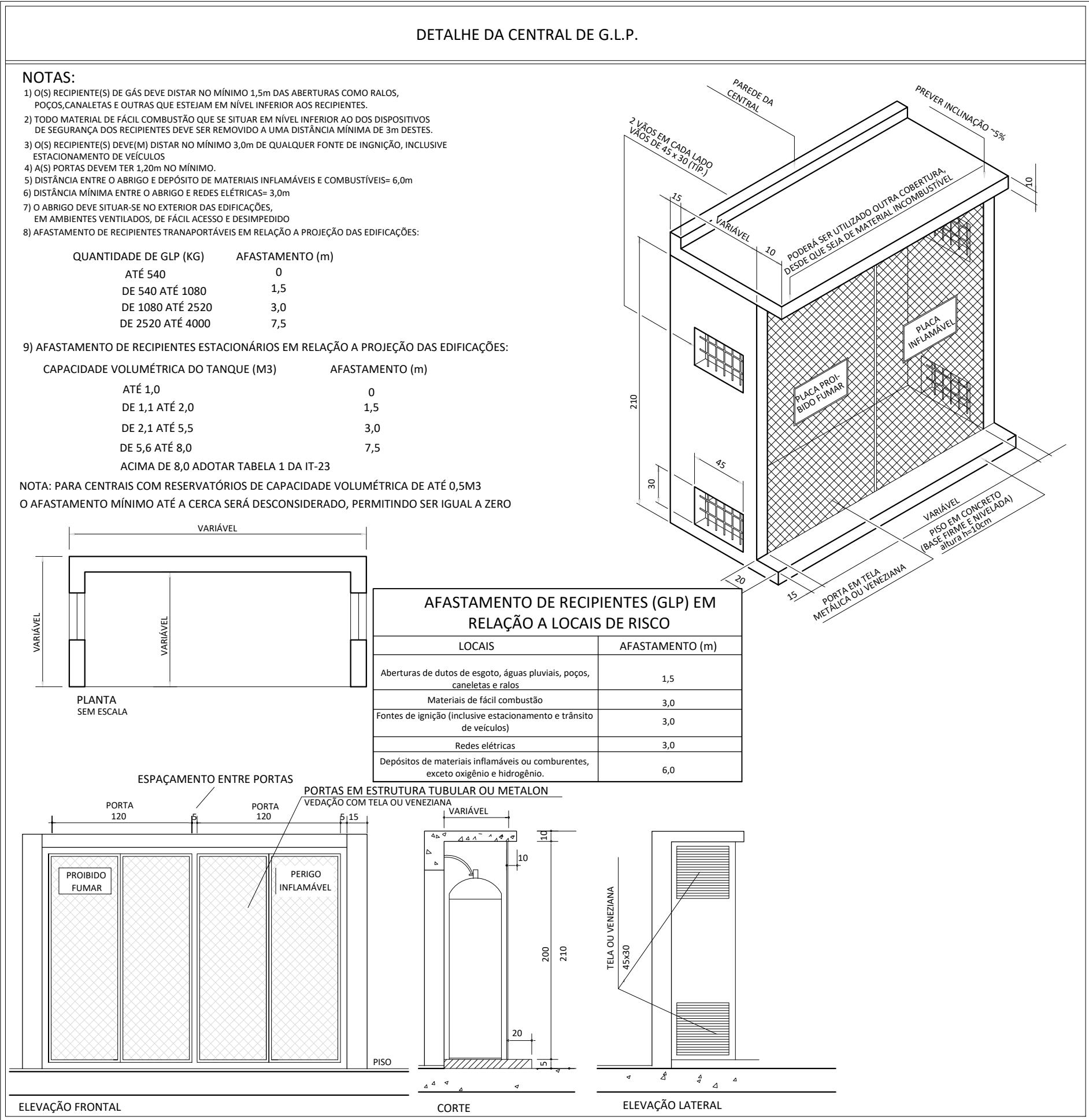

NOTAS:

- OS RECIPIENTES DE GÁS DEVEM DISTAR NO MÍNIMO 1,5m DAS ABERTURAS COMO RALOS, POÇOS, CANALETAS E OUTRAS QUE ESTEIAM EM NÍVEL INFERIOR AOS RECIPIENTES.
- TODO MATERIAL DE FÁCIL COMBUSTÃO QUE SE SITUA EM NÍVEL INFERIOR AOS DISPOSITIVOS DE SEGURANÇA DOS RECIPIENTES DEVE SER REMOVIDO A UMA DISTÂNCIA MÍNIMA DE 3m DESTES.
- OS RECIPIENTES DEVEAM DISTAR NO MÍNIMO 3,0m DE QUALQUER FONTE DE IGNIÇÃO, INCLUSIVE ESTACIONAMENTO DE VEÍCULOS.
- AS PORTAS DEVEM TER 1,20m NO MÍNIMO.
- DISTÂNCIA ENTRE O ABRIGO E DEPOSITO DE MATERIAIS INFLAMÁVEIS E COMBUSTÍVEIS= 6,0m.
- DISTÂNCIA MÍNIMA ENTRE O ABRIGO E REDES ELÉTRICAS= 3,0m.
- O ABRIGO DEVE SITUAR-SE NO EXTERIOR DAS EDIFICAÇÕES.
- EM AMBIENTES VENTILADOS, DE FÁCIL ACESSO E DESIMPEDIDO.
- AFASTAMENTO DE RECIPIENTES TRANSPORTÁVEIS EM RELAÇÃO A PROJEÇÃO DAS EDIFICAÇÕES:

QUANTIDADE DE GLP (KG)	AFASTAMENTO (m)
ATÉ 540	0
DE 540 ATÉ 1080	1,5
DE 1080 ATÉ 2520	3,0
DE 2520 ATÉ 4000	7,5

9) AFASTAMENTO DE RECIPIENTES ESTACIONÁRIOS EM RELAÇÃO A PROJEÇÃO DAS EDIFICAÇÕES:

CAPACIDADE VOLUMÉTRICA DO TANQUE (M3)	AFASTAMENTO (m)
ATÉ 1,0	0
DE 1,1 ATÉ 2,0	1,5
DE 2,1 ATÉ 5,5	3,0
DE 5,6 ATÉ 8,0	7,5

ACIMA DE 8,0 ADOTAR TABELA 1 DA IT-23

NOTA: PARA CENTRAIS COM RESERVATÓRIOS DE CAPACIDADE VOLUMÉTRICA DE ATÉ 0,5M3 O AFASTAMENTO MÍNIMO ATÉ A CERCA SERÁ DESCONSIDERADO, PERMITINDO SER IGUAL A ZERO

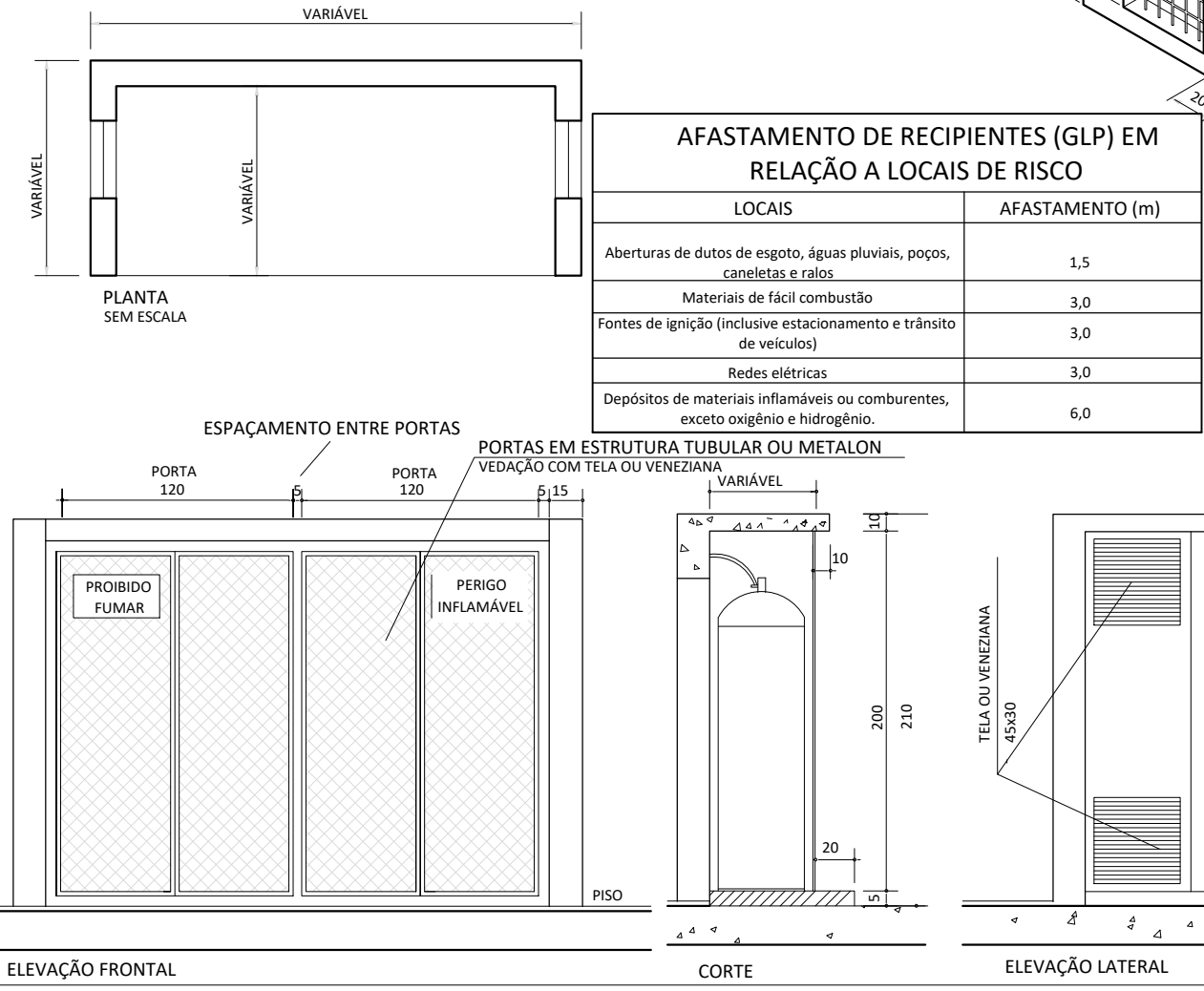

CROQUI SETORIZAÇÃO
Sem Escala

OBSERVAÇÕES:

- Onde não tiver especificação de acabamento, seguir projeto específico.
- Favor conferir medidas no local.
- Qualquer dúvida consultar o autor do projeto ou a Gerência de Projetos e Infraestrutura.



ESTADO DE GOIÁS
SECRETARIA DE ESTADO DA EDUCAÇÃO
SUPERINTENDÊNCIA DE INFRAESTRUTURA
GERÊNCIA DE PROJETOS E INFRAESTRUTURA

GERÊNCIA DE PROJETOS E INFRAESTRUTURA
APROVADO

TÉCNICO RESPONSÁVEL PELA APROVAÇÃO

CENTRO DE ENSINO EM PERÍODO INTEGRAL DOM VELOSO

PROJETO DE GLP

ENDEREÇO	ÁREA DO TERRENO	ÁREA PERMEAB.	ÁREA EXISTENTE	ÁREA A DEMOLIR	ÁREA A CONSTRUIR	ÁREA TOTAL CONSTRUÇÃO
RUA RIO VERDE, 362, CENTRO ITUMBARA - GO	10.783,04 m²					3.793,80 m²

ELABORAÇÃO:
Consórcio Diamante Engenharia

CONSÓRCIO DIAMANTE ENGENHARIA

AV. BARÃO HOMEM DE MELO, Nº 3280, NOVA GRANADA
BELO HORIZONTE - MG - CEP: 30464-080
TEL.: (31) 3347-4405 / (31) 3347-7079 / (31) 3571-1920
EMAIL: contato@grupopje.engenharia.com.br

AUTOR: THIAGO REZENDE TOLLEDO 1022842846 D-GO

RT DA OBRA:

PROPRIETÁRIO: SECRETARIA DE ESTADO DA EDUCAÇÃO CNPJ: 01.499.705.0001-20
PREPOSTO: SABRINA SILVA VIEIRA VALENTE CPF: 041.530.091-64

PROJETO DE GLP

TIPO DE PROJETO

CROQUI SETORIZAÇÃO
PLANTA BAIXA SETORIZAÇÃO COZINHA
CORTES AA
DETALES TÍPICOS

ASSUNTO:

DATA: ABRIL/2025 ESCALA: INDICADA REVISÃO: 000 Nº RRT/ART:

REV.	DATA	DESCRIÇÃO	VISTO

1/1

FOLHA