

PARAF. FIX. PB 12 - 1/4 14 X 3 1/4" TCP 04  
AÇO CARBONO - ZINCADO

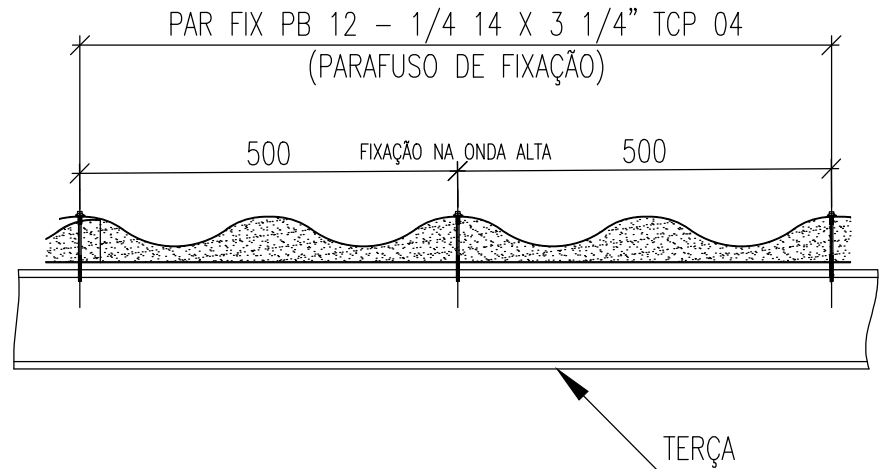

DETALHE TÍP. - FIXAÇÃO DAS TELHAS  
SEM ESCALA

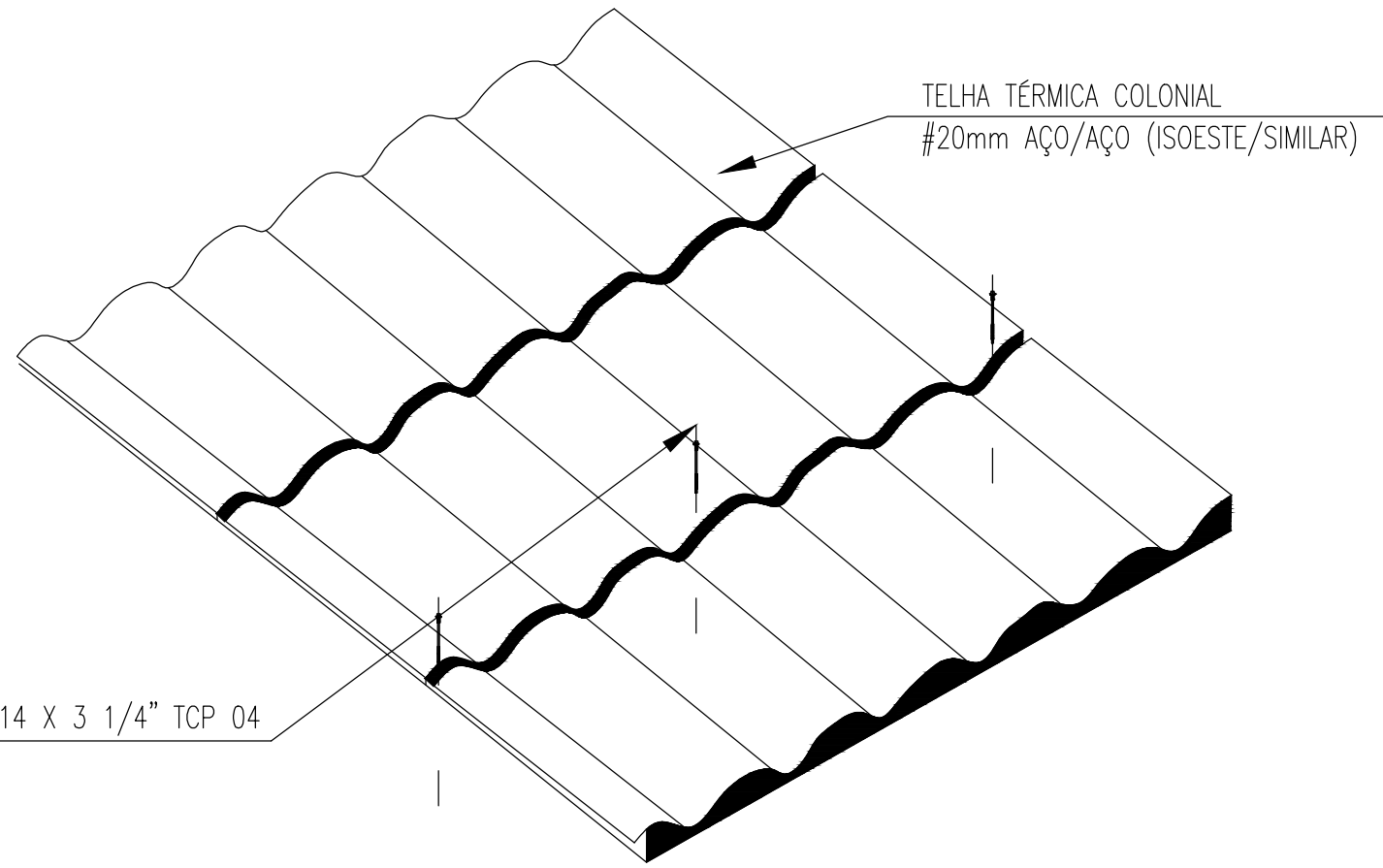
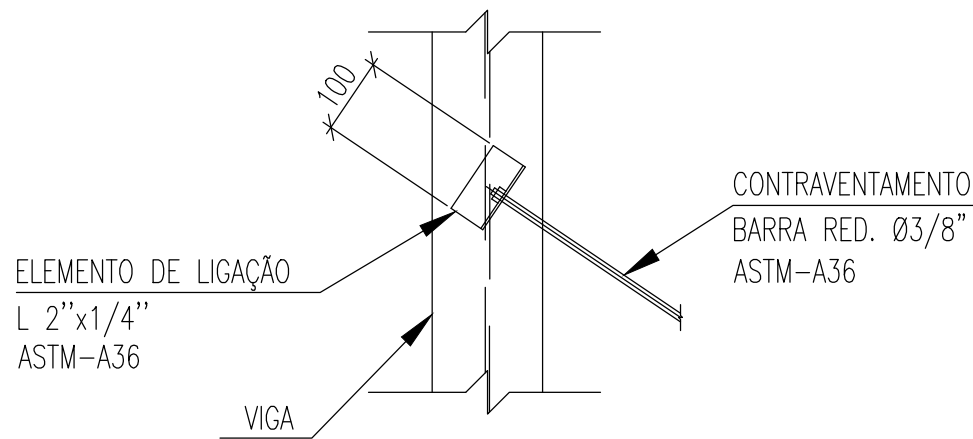

DET. TÍP. - CONTRAVENTAMENTOS  
SEM ESCALA

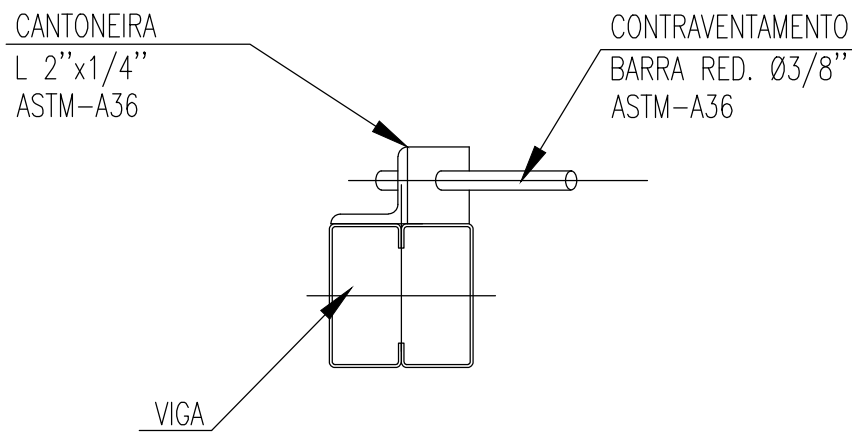

DET. TÍP. - CONTRAVENTAMENTOS  
SEM ESCALA

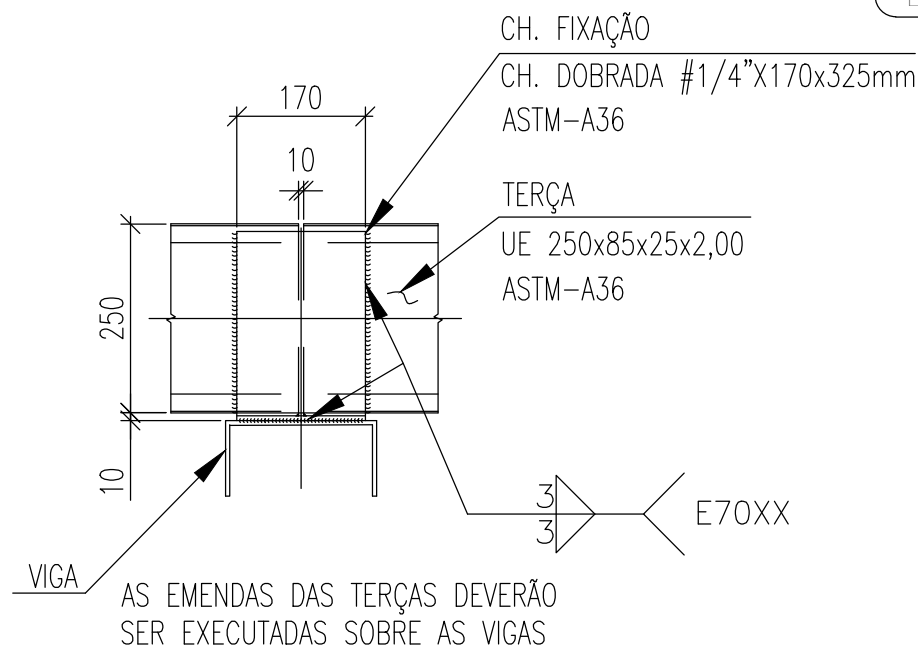

DETALHE TÍPICO - FIXAÇÃO DA TERÇA  
ESCALA 1:10

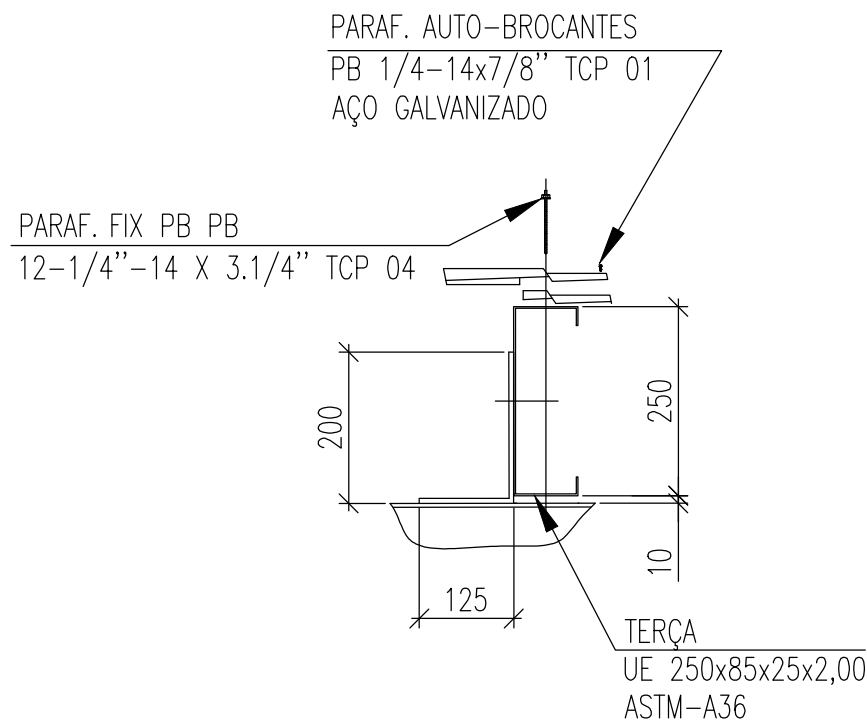

DETALHE TÍPICO - FIXAÇÃO DA TERÇA  
ESCALA 1:10

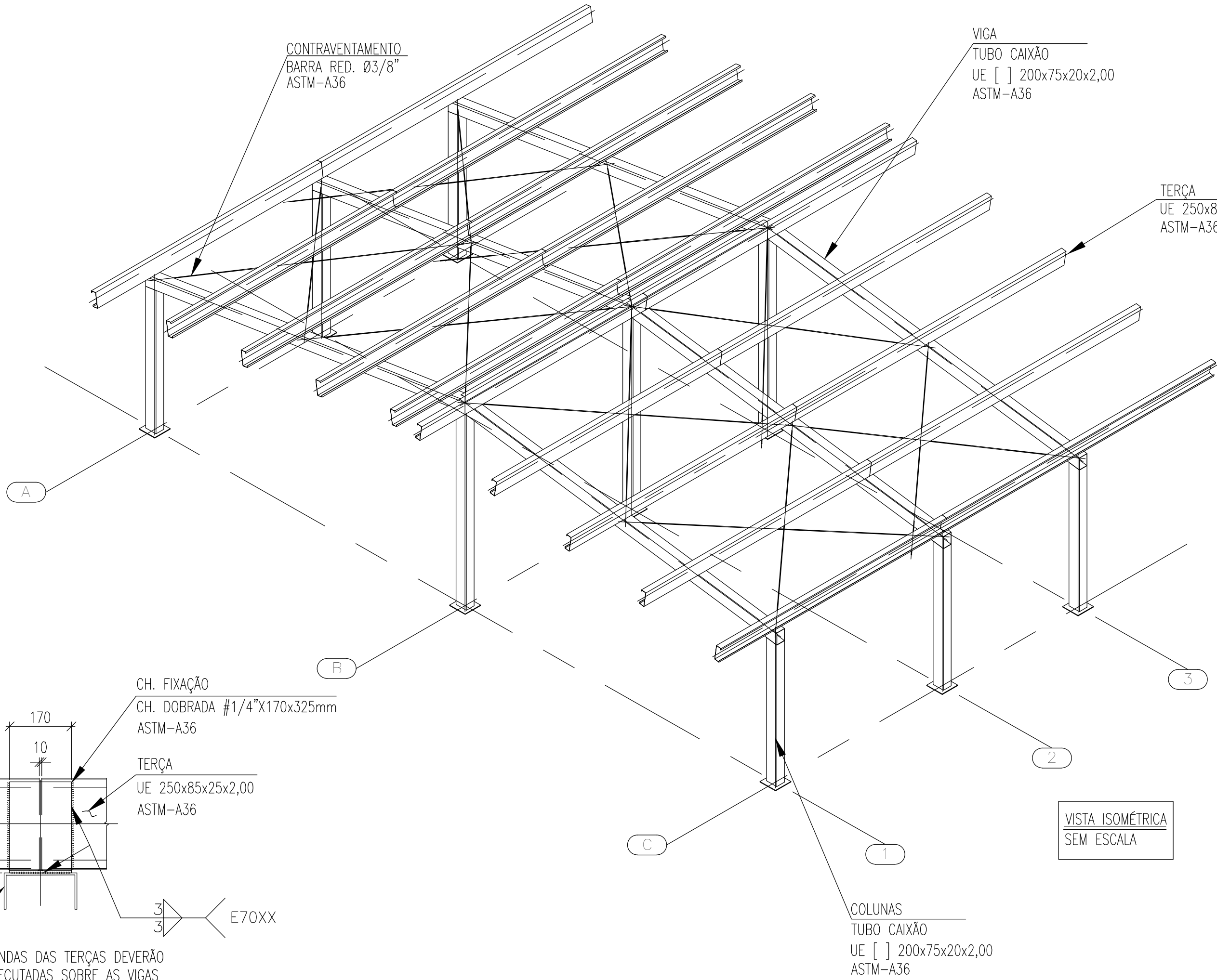

VISTA ISOMÉTRICA  
SEM ESCALA

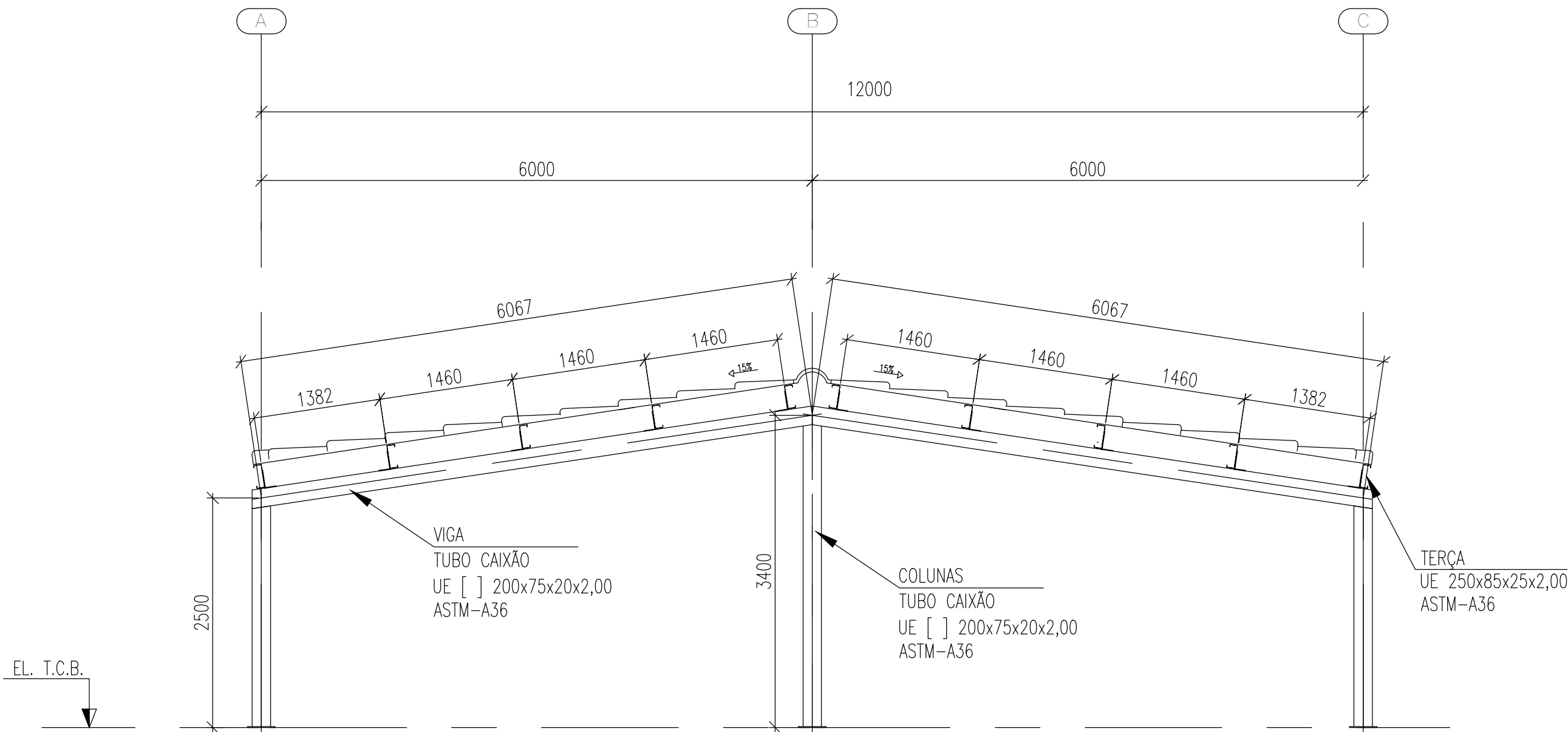

ELEVAÇÃO - EIXOS 1 @ 3  
ESCALA 1:50

LISTA DE MATERIAL 01					
PERFIL					
ITEM	DENOMINAÇÃO	PERFIL	MATERIAL	QUANTIDADE (m)	SUPERFÍCIE (m²)
1	COLUNAS E VIGAS	TUBO CAIXÃO UE [ ] 200X75X20X2.00	ASTM-A36	67.50	47.38
2	TERÇAS	UE 250X85X25X2.00	ASTM-A36	96.50	88.54
3	CONTRAVENTAMENTO	BARRA RED. Ø3/8"	ASTM-A36	67.80	2.03
				SUB TOTAL	137.95
					1528.42
ELEMENTOS DE FIXAÇÃO E MISCELÂNEAS					
ITEM	DENOMINAÇÃO	ELEMENTOS DE LIGAÇÃO	MATERIAL	QUANTIDADE (UNID)	SUPERFÍCIE (m²)
4	PLACA DE BASE	CH. #3/8"x300x250mm	ASTM-A36	9.00	0.68
5	CHUMBADOR	CHUMBADOR MEC. Ø3/8"x63mm	ASTM-A36	36.00	-
6	MISCELÂNIAS	CH. DE LIGAÇÃO & FIXAÇÃO	ASTM-A36	-	-
				SUB TOTAL	0.68
				TOTAL	138.63
					1731.76
				ÁREA PROJETADA	115.80



ESTADO DE GOIÁS  
SECRETARIA DE ESTADO DA EDUCAÇÃO  
SUPERINTENDÊNCIA DE INFRAESTRUTURA  
GERÊNCIA DE PROJETOS E INFRAESTRUTURA

GERÊNCIA DE PROJETOS E INFRAESTRUTURA  
APROVADO

TÉCNICO RESPONSÁVEL PELA APROVAÇÃO

CENTRO DE ENSINO EM PERÍODO INTEGRAL  
DOM VELOSO

EXECUTIVO

ENDEREÇO				
RUA RIO VERDE, 362, CENTRO, ITUMBIARA - GO				
ÁREA DO TERRENO	ÁREA PERMEAB.	ÁREA EXISTENTE	ÁREA A DEMOLIR	ÁREA A CONSTRUIR
10.783.04 m²				3.793.80 m²



ELABORAÇÃO:  
CONSÓRCIO DIAMANTE ENGENHARIA

AV. BARÃO HOMEM DE MELO, N° 3280, NOVA GRANADA  
BELO HORIZONTE - MG - CEP: 30494-080  
TEL.: (31) 3347-4405 / (31) 3347-7079 / (31) 3571-1500  
EMAIL: contato@grupoprojetoenh.com.br

AUTOR: JULIANA GONÇALVES OLIVEIRA  
ENGENHEIRA CIVIL  
CREA-MG: 239787/D

AUTOR: BRUNO ANDRELLI DA S. MACEDO  
ENGENHEIRO MECÂNICO  
CREA-MG: 216878/D

RT DA OBRA:

PROPRIETÁRIO: SECRETARIA DE ESTADO DA EDUCAÇÃO CNPJ: 01.409.705.0001-20  
PREPOSTO: SABRINA SILVA VIEIRA VALENTE CPF: 041.530.091-64

ESTRUTURA METÁLICA

ESTRUTURA METÁLICA - COBERTURA 01 - ETAPA 05;  
DET. DE LIGAÇÃO DAS TERÇAS; ELEVAÇÕES; DET. DE FIXAÇÃO DAS TELHAS;  
ISOMÉTRICO E LISTA DE MATERIAL

ASSUNTO:

DATA: OUTUBRO/2025 ESCALA: INDICADA REVISÃO: 01 Nº RRT/ART:

REV.	DATA	DESCRIÇÃO	VISTO
00	09/2025	EMIÇÃO INICIAL	JGO
01	10/2025	REVISÃO	JGO

02/02

FOLHA: