

DET. - PLACA DE BASE (TIPO 04)
ESCALA 1:10

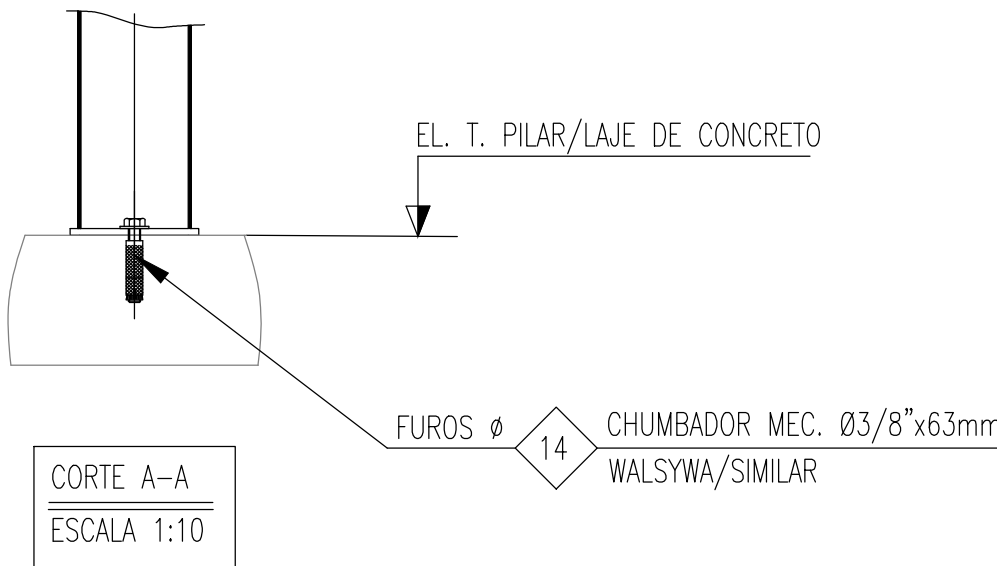

ESTADO DE GOIÁS
SECRETARIA DE ESTADO DA EDUCAÇÃO
SUPERINTENDÊNCIA DE INFRAESTRUTURA
GERÊNCIA DE PROJETOS E INFRAESTRUTURA

GERÊNCIA DE PROJETOS E INFRAESTRUTURA
APROVADO _____
TÉCNICO RESPONSÁVEL PELA APROVAÇÃO

**CENTRO DE ENSINO EM PERÍODO INTEGRAL
DOM VELOSO**

EXECUTIVO

ENDEREÇO RUA RIO VERDE, 362, CENTRO, ITUMBIARA - GO					
ÁREA DO TERRENO	ÁREA PERMEAB.	ÁREA EXISTENTE	ÁREA A DEMOLIR	ÁREA A CONSTRUIR	ÁREA TOTAL CONSTRUÇÃO
10.783,04 m²	3.793,80 m²



Consórcio Diamante Engenharia

ELABORAÇÃO:
CONSÓRCIO DIAMANTE ENGENHARIA
AV. BARRA NOVA DE MELÓ, Nº 2090, NOVA GOMAA
BELO HORIZONTE - MG - CEP: 30494-080
TEL: (31) 3347-4458 / (31) 3347-7079 / (31) 3571-1920
EMAIL: contato@grupoprojetosengenharia.com.br

AUTOR: JULIANA GONÇALVES OLIVEIRA
ENGENHEIRA CIVIL
CREA-MG: 239787/D

AUTOR: BRUNO ANDRELLI DA S. MACEDO
ENGENHEIRO MECÂNICO
CREA-MG: 216878/D

RT DA OBRA:

PROPRIETÁRIO: SECRETARIA DE ESTADO DA EDUCAÇÃO - CNPJ: 01.409.705.0001-20
PREPOSTO: SABRINA SILVA VIEIRA VALENTE CPF: 041.530.091-64

ESTRUTURA METÁLICA

TIPO DE PROJETO -
ESTRUTURA METÁLICA - COBERTURA 05 - ETAPA 02;
PLANTA DE COBERTURA; DET. DAS PLACAS DE BASE

DATA: OUTUBRO/2025		ESCALA: INDICADA	REVISÃO: 01	Nº RT/ART:
REV.	DATA	DESCRIÇÃO	VISTO	
00	09/2025	EMISSÃO INICIAL	JGO	
01	10/2025	REVISÃO	JGO	