

CORTE AA
ESCALA 1:200

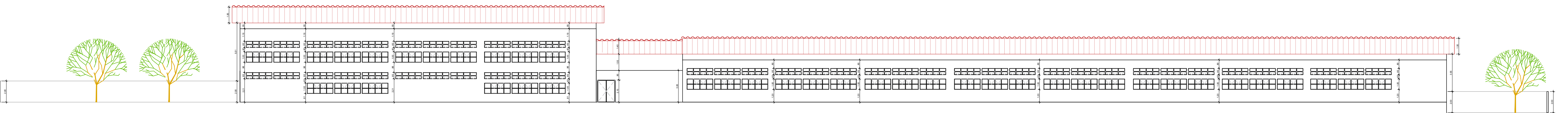

FACHADA INTERNA - RUA JOÃO RODRIGUES JOTA
ESCALA 1:200

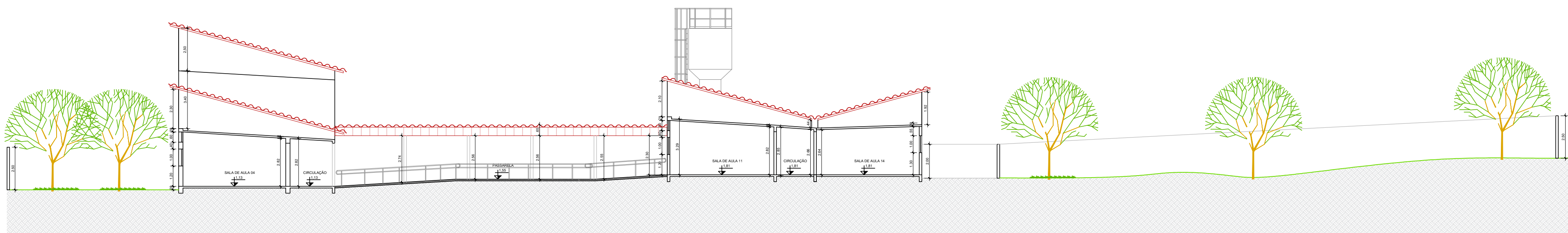

CORTE BB
ESCALA 1:200

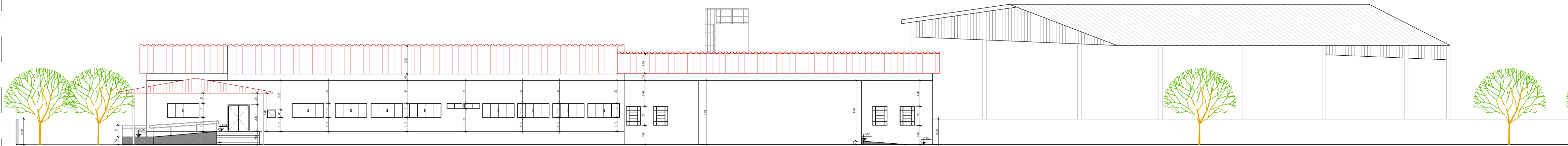

FACHADA - RUA RIO VERDE
ESCALA 1:200

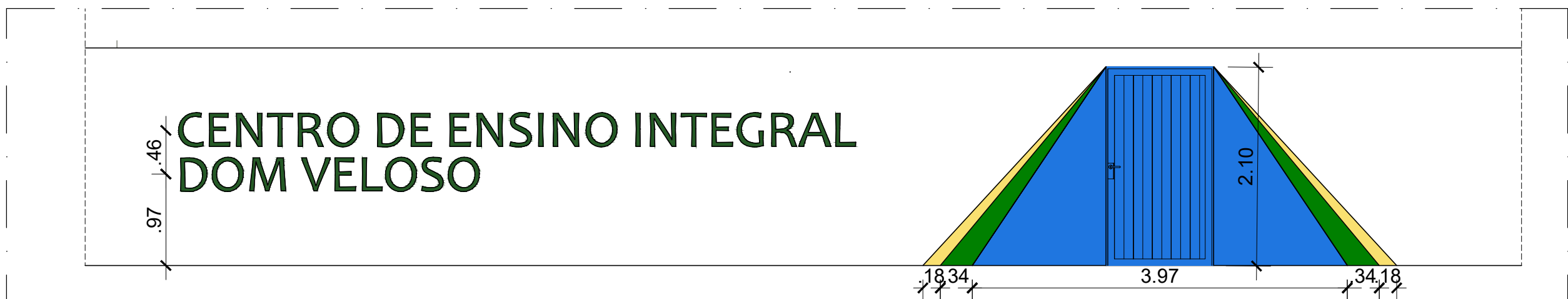

DETALHE - PINTURA EXTERNA - LETREIRO
ESCALA 1:50

- OBSERVAÇÕES:
- Onde não tiver especificação de acabamento, seguir projeto específico.
 - Favor conferir medidas no local.
 - Qualquer dúvida consultar o autor do projeto ou a Gerência de Projetos e Infraestrutura.



ESTADO DE GOIÁS
SECRETARIA DE ESTADO DA EDUCAÇÃO
SUPERINTENDÊNCIA DE INFRAESTRUTURA
GERÊNCIA DE PROJETOS E INFRAESTRUTURA

GERÊNCIA DE PROJETOS E INFRAESTRUTURA
APROVADO ____/____/____
TÉCNICO RESPONSÁVEL PELA APROVAÇÃO

CENTRO DE ENSINO EM PERÍODO INTEGRAL DOM VELOSO

ENDEREÇO
RUA RIO VERDE, 362, CENTRO
ITUMBIARA - GO

ÁREA DO TERRENO	ÁREA PERMEAB.	ÁREA EXISTENTE	ÁREA A DEMOLIR	ÁREA A CONSTRUIR	ÁREA TOTAL CONSTRUÇÃO
10.783,04 m²	3.801,35 m²	5.334,98 m²	1.541,18 m²	1.541,18 m²	3.793,80 m²



ELABORAÇÃO:
CONSÓRCIO DIAMANTE ENGENHARIA
AV. BARÃO HOMEM DE MELO, N° 3280, NOVA GRANADA
BELO HORIZONTE - MG - CEP: 30494-080
TEL.: (31) 3347-4405 / (31) 3347-7079 / (31) 3571-1920
EMAIL: contato@grupoprojetoenharia.com.br

AUTOR: DÉBORA EVELYN CALDEIRA DE LACERDA - ARQUITETA E URBANISTA - CAU: A257897-2

RT DA OBRA:

PROPRIETÁRIO: SECRETARIA DE ESTADO DA EDUCAÇÃO CNPJ: 01.409.705.0001-20
PREPOSTO: SABRINA SILVA VIEIRA VALENTE CPF: 041.530.091-64

EXECUTIVO DE ARQUITETURA

TIPO DE PROJETO

CORTES
FACHADAS
CORTES

ASSUNTO:

DATA: NOVEMBRO/2025 ESCALA: INDICADA REVISÃO: 04 Nº RT/ART:

REV.	DATA	DESCRIÇÃO	VISTO
01	09/2025	REVISÃO	DECL.
02	10/2025	REVISÃO	DECL.
03	10/2025	REVISÃO	DECL.
04	11/2025	REVISÃO	DECL.

4/7

FOLHA: