

Relação do aço						
ELEMENTO	AÇO	N	DIAM (mm)	QUANT	C.UNIT (cm)	C.TOTAL (cm)
V1	CA60	1	5.0	8	75	600
	CA50	2	8.0	2	155	310
	CA50	3	8.0	2	163	326
V2	CA60	1	5.0	8	75	600
	CA50	2	8.0	2	155	310
	CA50	3	8.0	2	163	326
V3	CA60	1	5.0	5	75	375
	CA50	2	8.0	4	130	520
	CA60	1	5.0	10	75	750
V4	CA60	2	8.0	4	248	992
Resumo do aço						
AÇO	DIAM (mm)	C.TOTAL (m)	PESO (kg)			
CA50	8.0	27.9	11			
CA60	5.0	23.3	3.6			
PESO TOTAL (kg)						
CA50	11					
CA60	3.6					

DETALHAMENTO DAS VIGAS – PAV. PATAMAR 1 [-2.14m]  
ESCALA INDICADA

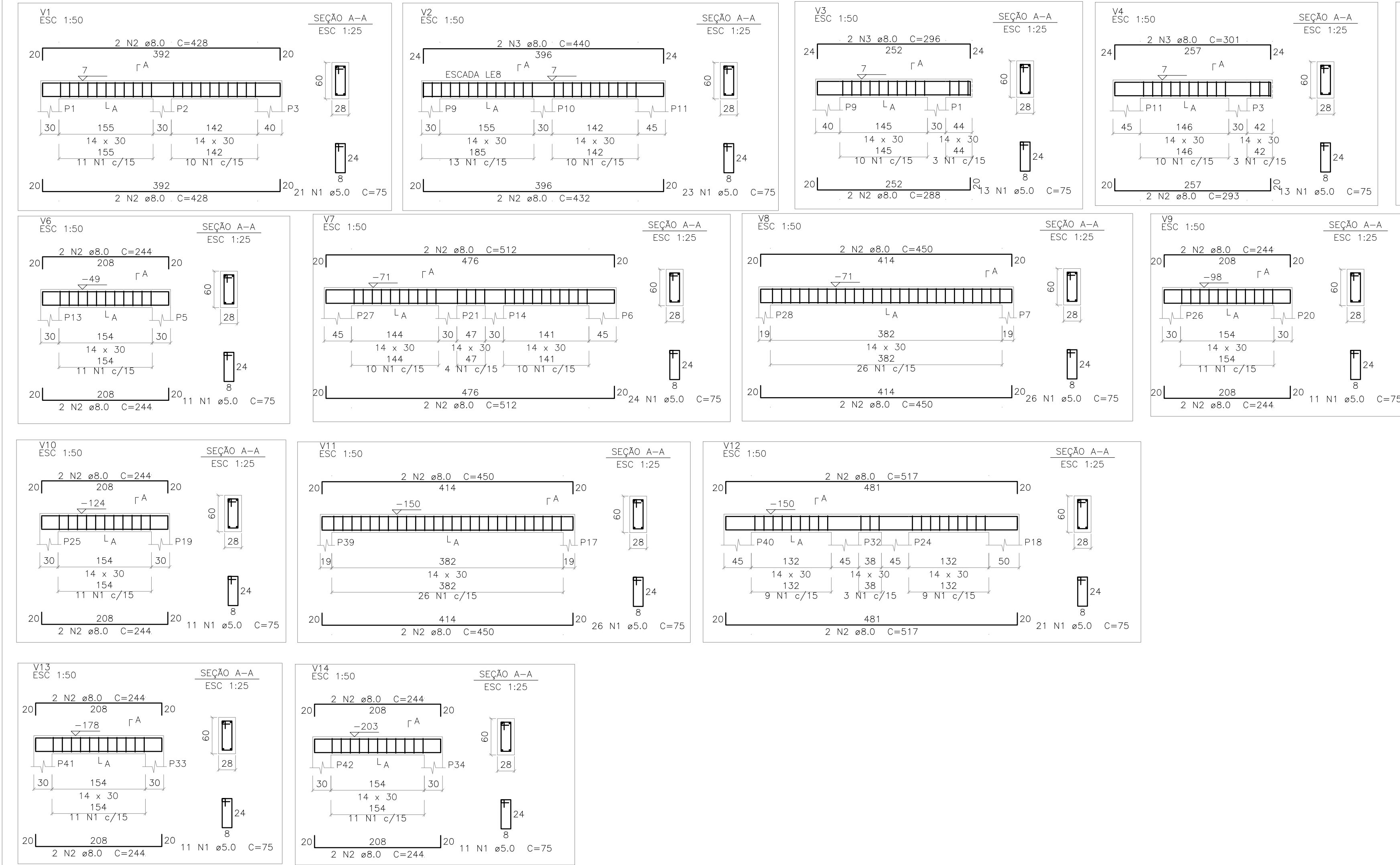

DETALHAMENTO DAS VIGAS – PAV. PATAMAR 2 + INTERMEDIÁRIOS[-2.14m]  
ESCALA INDICADA

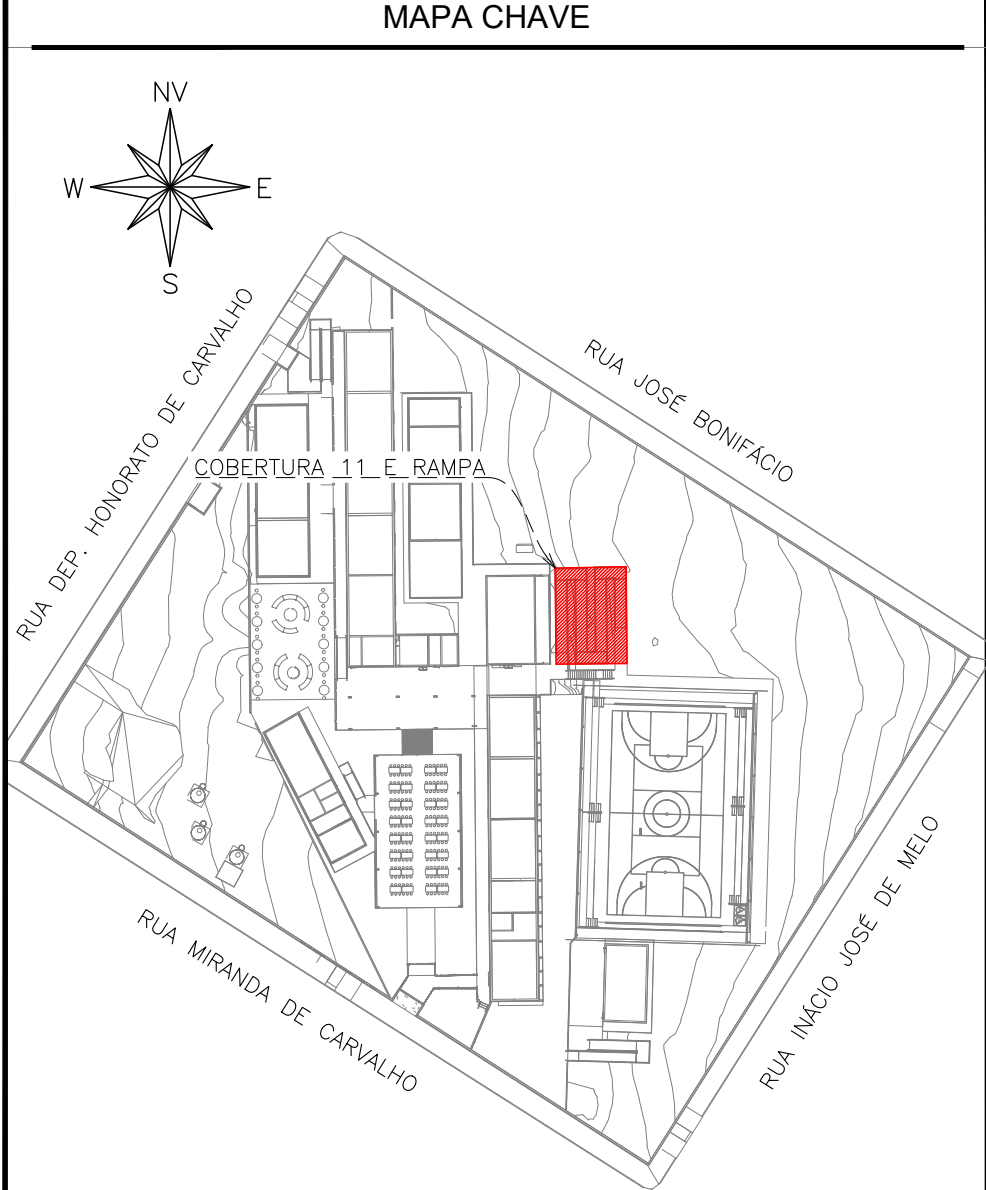

MAPA-CHAVE – COBERTURA 11 E RAMPA  
ESCALA 1:1000

CARREGAMENTO UTILIZADO

PROJETOS DE REFERÊNCIA

- PRJ-174467-EXE-ARQ-001-REV01  
PRJ-174467-EXE-INT-001-REV00
- NOTAS**
1. MEDIDAS E DIMENSÕES EM CENTÍMETROS, NÍVEIS EM METROS, EXCETO ONDE ESPECIFICADO O CONTRÁRIO;
  2. CONCRETO ESTRUTURAL Fck 25MPa COM FATOR ÁGUA-CEMENTO (A/C) 0,60 E MÓDULO DE ELASTICIDADE (ECS)=20.000 MPa, DIMENSÃO MÁXIMA DO AGREGADO = 18mm; ECS=241500 Kgf/cm²; CONCRETO DE LANÇAMENTO CONVENCIONAL, ADOTAR ABATIMENTO (SLUMP) CLASSE S100 (100 A 160mm), CONCRETO BOMBADO CLASSE S160 (160 A 220mm);
  3. LASTRO DE CONCRETO MAGRO Fck=10 MPa, ESPESURA DE 5,00 CENTÍMETROS EM TODOS ELEMENTOS EM CONTATO COM O SOLO;
  4. CLASSE DE AGRESSIVIDADE AMBIENTAL II; COBRIMENTOS MÍNIMOS: ELEMENTOS DE FUNDAÇÃO = 5,0 cm; CINTAS, VIGAS E PILARES =3cm; PILARES EM CONTATO COM O SOLO = 4,5cm; LAJE =2,5 cm;
  5. DOBRAMENTO DAS BARRAS CONFORME NBR-6118;
  6. PARA AS ESTRUTURAS E IMPORTANTE O CONTROLE TECNOLÓGICO DOS MATERIAIS AÇO E CONCRETO, CONSULTE NORMAS TÉCNICAS;
  7. OBRIGATORIO RESPEITAR OS COBRIMENTOS DAS ARMADURAS USANDO ESPACADORES PLÁSTICOS OU CARANGUEJOS METÁLICOS;
  8. DESFORMA COM RESSACAMENTO NUNCA ANTES DO 15º DIA ACOMPANHADA DE RESULTADOS DE ENSAIO;
  9. É IMPORTANTE A CURA ÚMIDA DO CONCRETO POR 7 DIAS;
  10. A SOLICITAÇÃO DOS CARREGAMENTOS PODERÁ SER LIBERADA APÓS 28 DIAS, DA DATA DA CONCRETAGEM OU MEDIANTE A ANÁLISE DOS RESULTADOS DE ENSAIO;
  11. DEVERÁ SER VERIFICADO ANTES DA CONCRETAGEM, A MONTAGEM, ENCONTROS E O TRAVAMENTO DAS PEÇAS E NÍVEL NOS CANTOS DAS FORMAS;
  12. ESTRUTURAS EM CONTATO COM O SOLO, DEVERÃO SER IMPERMEABILIZADAS COM EMULSÃO ASFÁLTICA A BASE DE ÁGUA CONFORME A NBR 9574;
  13. É TOTALMENTE DESCARTADA DEMOLIÇÃO DE LAJES, FUNDAÇÕES, VIGAS, PILARES OU QUALQUER OUTRO ELEMENTO ESTRUTURAL;
  14. NENHUM FURO OU ABERTURA EM VIGAS PODERÁ SER FEITO SEM A PRÉVIA VERIFICAÇÃO PELO RESPONSÁVEL TÉCNICO PELO PROJETO;
  15. REALIZAR O ENCUINHAMENTO DAS ALVENARIAS 28 DIAS APÓS A CONCRETAGEM DO PAVIMENTO SUPERIOR;
  16. EM CASO DE OCORRÊNCIA DE INTERFERÊNCIA ENTRE FUNDAÇÕES EXISTENTES E NOVAS, ENTRAR EM CONTATO IMEDIATAMENTE COM O RESPONSÁVEL DO PROJETO;
  17. LAUDO DE SONDAGEM "RLT-PRJ-177194-SND" DISPONIBILIZADO PELA EMPRESA UAI SOLOS SONDAGENS EM 27/06/2025
  18. O SOLO DE APOIO E A COTA DE ASSENTAMENTO DAS FUNDAÇÕES E CONTENÇÕES DEVERÃO SER VERIFICADAS PELO ENGENHEIRO RESPONSÁVEL PELA EXECUÇÃO DA OBRA;
  19. NUNCA RETIRAR O ESCORAMENTO DAS LAJES ANTES DOS 28 DIAS E RETIRÁ-LO DO NÍVEL INFERIOR SOMENTE APÓS O NÍVEL ADJACENTE ATINGIR A RESISTÊNCIA NECESSÁRIA PARA SE SUPORTAR;
  20. ALÉM DOS PROCEDIMENTOS TÉCNICOS INDICADOS NAS NOTAS ACIMA, TERÃO VALIDEZ CONTRATUAL PARA TODOS OS FINS DE DIREITO, AS NORMAS EDITADAS PELA ABNT COMO A NBR 6118:2014- PROJETO DE ESTRUTURAS DE CONCRETO, A NBR 14931:2004- EXECUÇÃO DE ESTRUTURAS DE CONCRETO E DEMAIS NORMAS PERTINENTES, DIRETA E INDIRETAMENTE RELACIONADAS COM OS MATERIAIS E SERVIÇOS OBJETOS DO CONTRATO DE CONSTRUÇÃO DA OBRA. VIDE MEMORIAL DESCRITIVO.

**ESTADO DE GOIÁS**  
SECRETARIA DE ESTADO DA EDUCAÇÃO  
SUPERINTENDÊNCIA DE INFRAESTRUTURA  
GERÊNCIA DE PROJETOS E INFRAESTRUTURA

GERÊNCIA DE PROJETOS E INFRAESTRUTURA  
APROVADO \_\_\_\_\_  
TÉCNICO RESPONSÁVEL PELA APROVAÇÃO \_\_\_\_\_

CENTRO DE ENSINO EM PERÍODO INTEGRAL JOSÉ FELICIANO FERREIRA

PROJETO ESTRUTURAL

ENDEREÇO  
Rua Miranda de Carvalho nº 1406, Centro, Jataí- GO.

ÁREA DO TERRENO	ÁREA PERMEÁVEL	ÁREA EXISTENTE	ÁREA A DEMOLIR	ÁREA A CONSTRUIR	ÁREA TOTAL CONSTRUÇÃO
7769,18 m²	4160,55 m²	2804,17 m²		582,34 m²	3386,51 m²

AUTOR: JULIANA GONÇALVES OLIVEIRA

RT DA OBRA:

PROPRIETÁRIO: SECRETARIA DE ESTADO DA EDUCAÇÃO CNPJ: 01.409.715/0001-20  
PREPOSTO: SABRINA SILVA VIEIRA VALENTE CPF: 041.530.091-44

**ESTRUTURAL - COBERTURA 11 E RAMPA**

TIPO DE PROJETO

DETALHAMENTO DAS VIGAS – PAV. PATAMAR 1 [-2.14m] E PATAMAR 2 + INTERMEDIÁRIOS [+0.07m] – COBERTURA 11 E RAMPA

ASSUNTO:

DATA: OUTUBRO/2025 ESCALA: INDICADA REVISÃO: 00 Nº RT/ART: \_\_\_\_\_

REV.	DATA	DESCRIÇÃO	VISTO
00	10/2025	EMIÇÃO INICIAL	TFM
01	10/2025	EMIÇÃO INICIAL	TFM

09/10