

AÇO	POS	BIT	QUANT	COMPRIMENTO	
				UNIT	TOTAL
		mm		cm	cm
V205	50A	1	8	2	746
	50A	2	8	2	745
	60A	3	5	32	97
V206	50A	1	8	4	746
	60A	2	5	32	97
V207	50A	1	8	4	746
	60A	2	5	32	97
V208	50A	1	8	2	745
	50A	2	8	2	746
	60A	3	5	32	97

RESUMO DE AÇO			
AÇO	BIT	COMPR	PESO
	mm	m	kgf
60A	5	124	19
50A	8	119	47
PESO TOTAL	60A =		19 kgf
PESO TOTAL	50A =		47 kgf

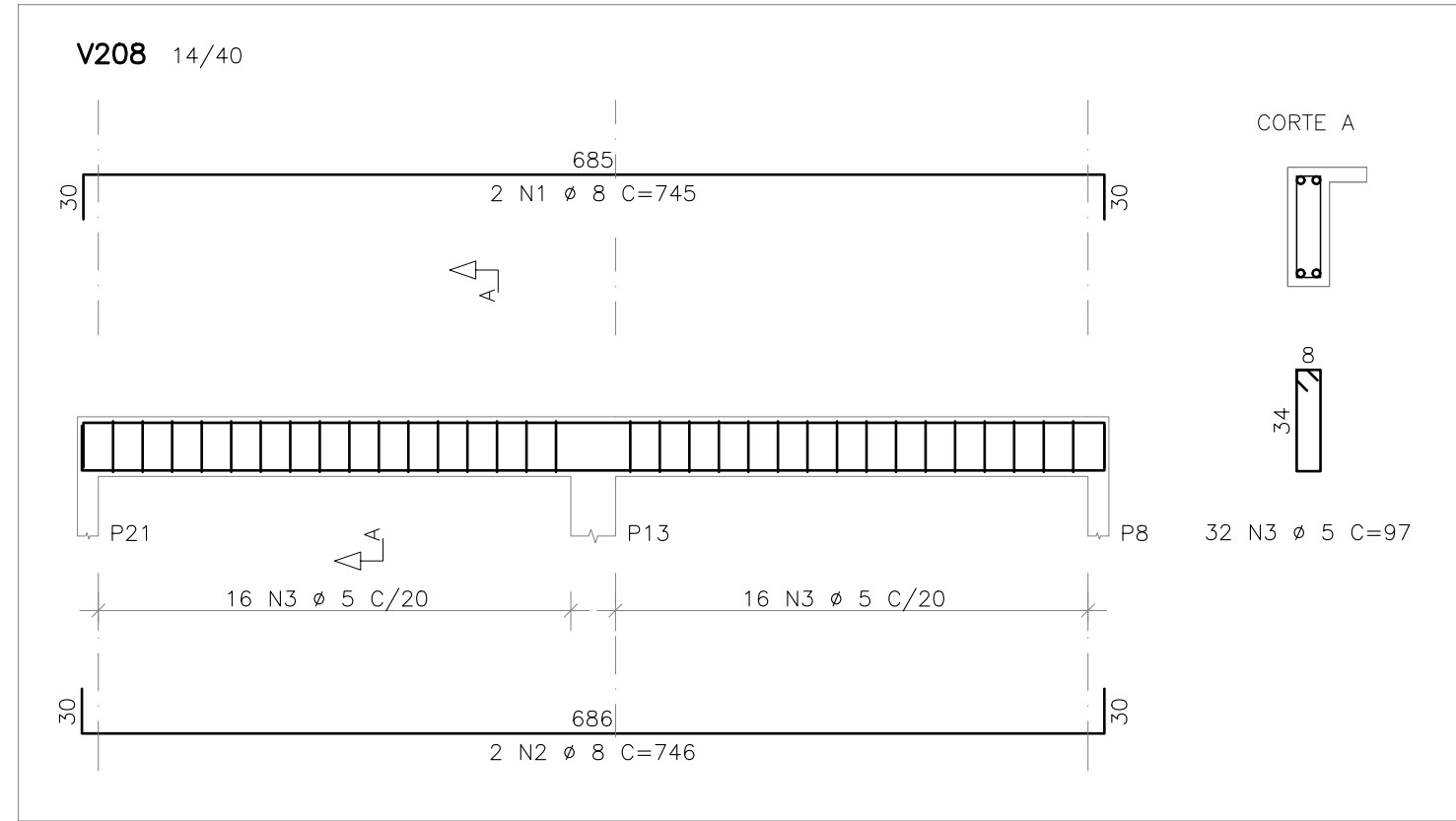
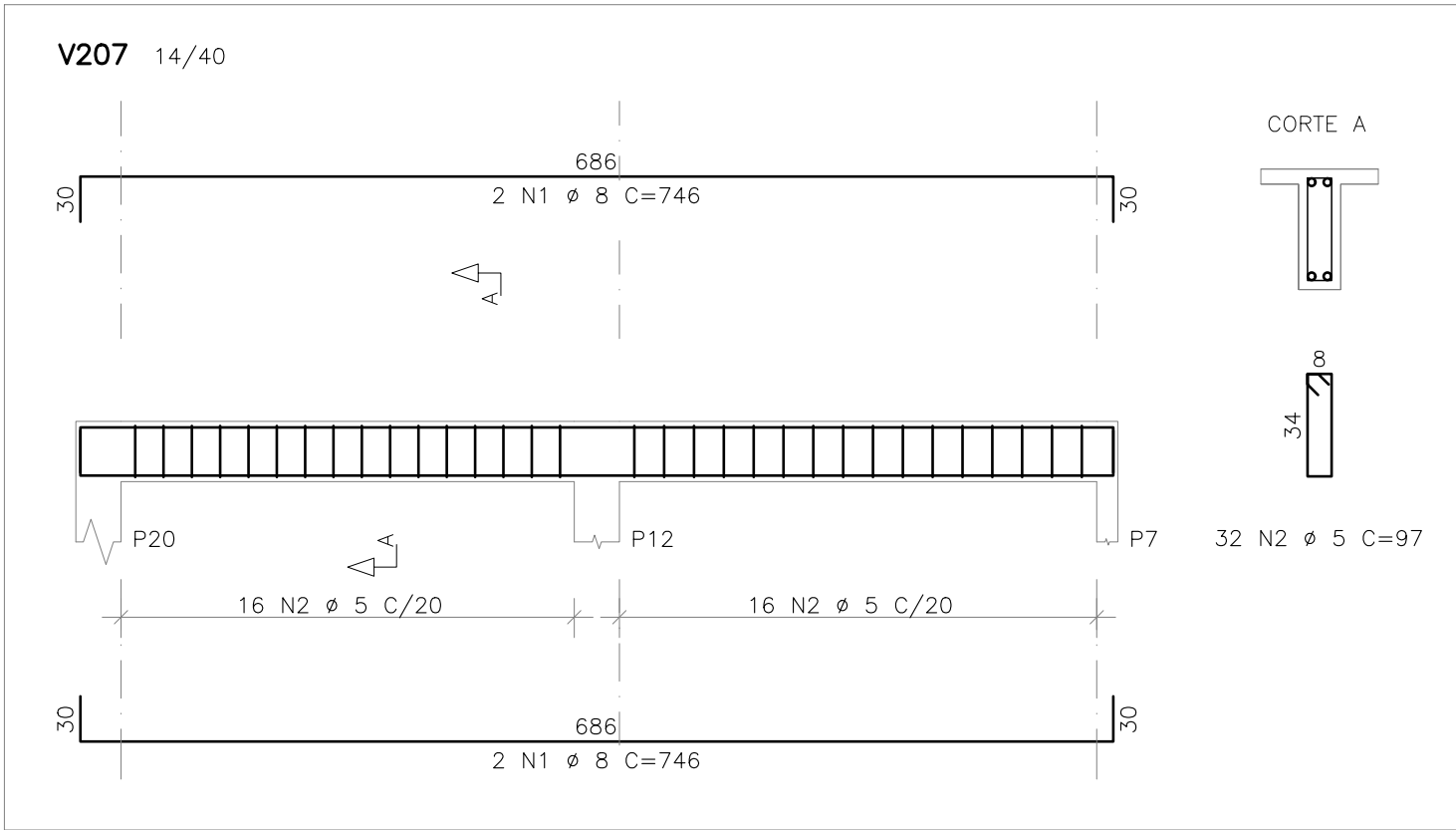

DETALHAMENTO DAS VIGAS – COBERTURA (+3.15m)

ESCALA SEÇÃO 1:25

ESCALA LONGITUDINAL 1:50



RESUMO DE AÇO		
TELA	ÁREA	PESO
	m²	kg
Q92	182,93	270,74
Peso Total		270,74

DETALHAMENTO DAS LAJES – PLANTA DE VIGOTAS

ESCALA 1:50

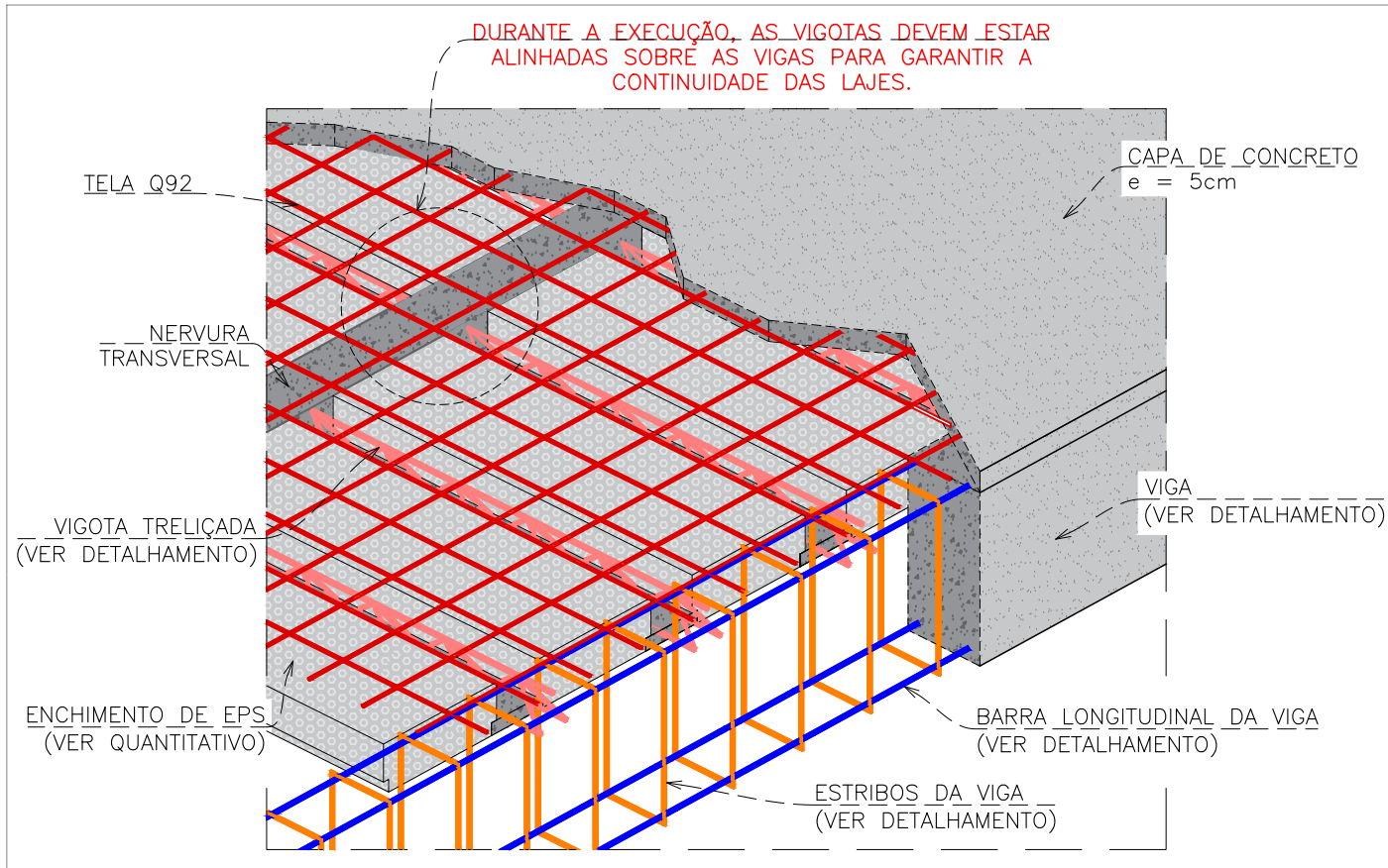

DETAHAE TÍPICO – LAJES TRELIÇADAS SEM ESCALA

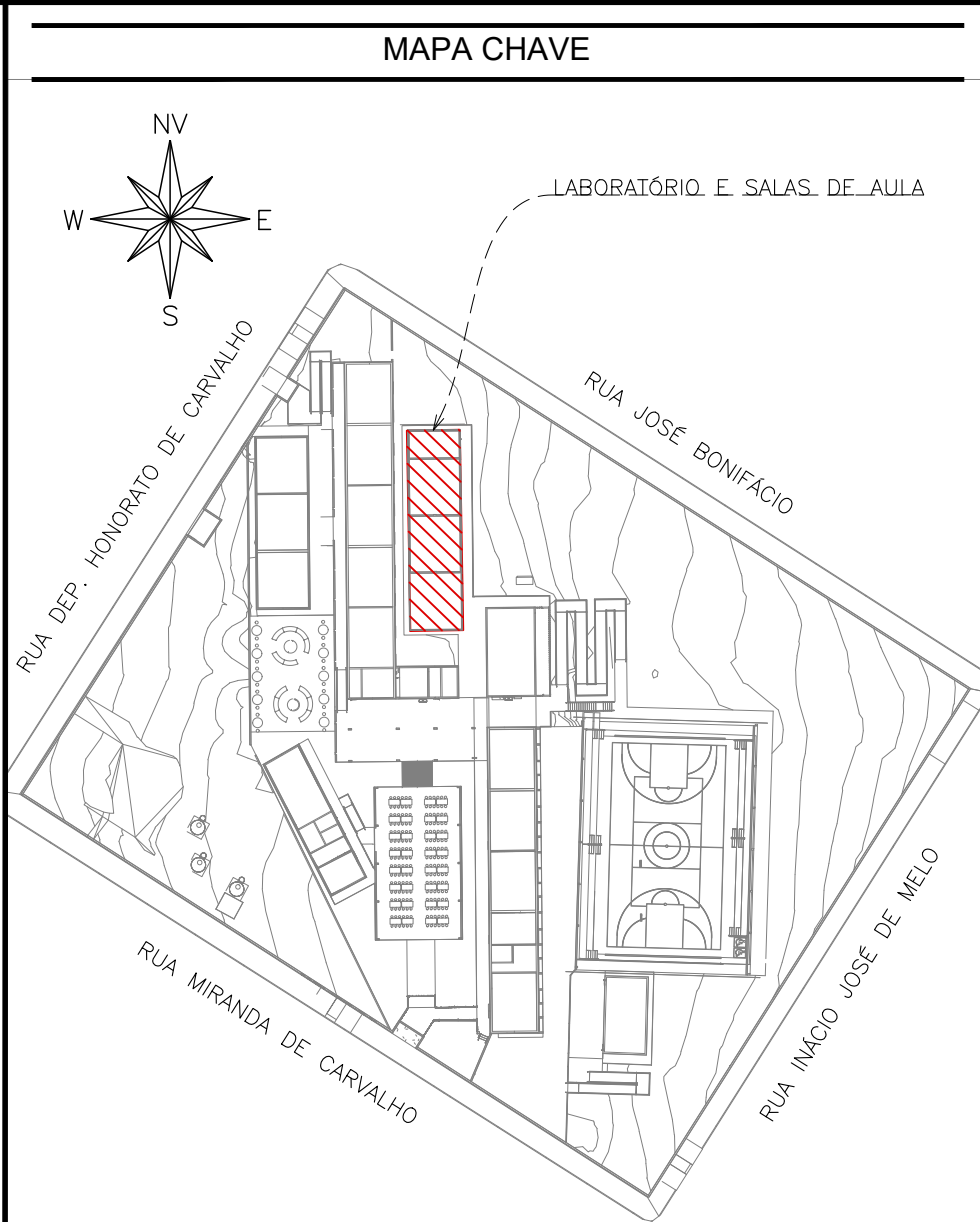

MAPA-CHAVE – LABORATÓRIO E SALAS DE AULAS

ESCALA 1:1000

CARREGAMENTO UTILIZADO

PROJETOS DE REFERÊNCIA

PRJ-174467-EXE-ARQ-0101-REV01
PRJ-174467-EXE-INT-0101-REV00

NOTAS

1. MEDIDAS E DIMENSÕES EM CENTÍMETROS, NÍVEIS EM METROS, EXCETO ONDE ESPECIFICADO O CONTRÁRIO;
2. CONCRETO ESTRUTURAL Fck 25MPa COM FATOR ÁGUA-CIMENTO (A/C) 0,60 E MÓDULO DE ELASTICIDADE (Ec)=28.000 MPa; DIMENSÃO MÁXIMA DO AGREGADO = 18mm; FCS=241500 kgf/cm²; CONCRETO DE LANÇAMENTO CONVENCIONAL, ADOTAR ABATIMENTO (SLUMP) CLASSE S100 (100 A 160mm); CONCRETO BOMBADO CLASSE S160 (160 A 220mm);
3. LASTRO DE CONCRETO MAGRO Fck=10 MPa, ESPESURA DE 5,00 CENTÍMETROS EM TODOS ELEMENTOS EM CONTATO COM O SOLO;
4. CLASSE DE AGRESSIVIDADE AMBIENTAL II; COBRIMENTOS MÍNIMOS: ELEMENTOS DE FUNDAÇÃO = 5,0 cm; CINTAS, VIGAS E PILARES =3cm; PILARES EM CONTATO COM O SOLO = 4,5cm; LAJE =2,5 cm;
5. DOBRAMENTO DAS BARRAS CONFORME NBR-6118;
6. PARA AS ESTRUTURAS É IMPORTANTE O CONTROLE TECNOLÓGICO DOS MATERIAIS AÇO E CONCRETO, CONSULTE NORMAS TÉCNICAS;
7. OBRIGATORIO RESPEITAR OS COBRIMENTOS DAS ARMADURAS USANDO ESPAÇADORES PLÁSTICOS OU CARANGUEJOS METÁLICOS;
8. DESFORMA COM RESSACAMENTO NUNCA ANTES DO 15º DIA ACOMPANHADA DE RESULTADOS DE ENSAIO;
9. É IMPORTANTE A CURA ÚMIDA DO CONCRETO POR 7 DIAS;
10. A SOLICITAÇÃO DOS CARREGAMENTOS PODERÁ SER LIBERADA APÓS 28 DIAS, DA DATA DA CONCRETAGEM OU MEDIANTE A ANÁLISE DOS RESULTADOS DE ENSAIO;
11. DEVERÁ SER VERIFICADO ANTES DA CONCRETAGEM, A MONTAGEM, ENCONTROS E O TRAVAMENTO DAS PEÇAS E NÍVEL NOS CANTOS DAS FORMAS;
12. ESTRUTURAS EM CONTATO COM O SOLO, DEVERÃO SER IMPERMEABILIZADAS COM EMULSÃO ASFÁLTICA A BASE DE ÁGUA CONFORME A NBR 9574;
13. É TOTALMENTE DESCARTADA DEMOLIÇÕES DE LAJES, FUNDAÇÕES, VIGAS, PILARES OU QUALQUER OUTRO ELEMENTO ESTRUTURAL;
14. NENHUM FURO OU ABERTURA EM VIGAS PODERÁ SER FEITO SEM A PRÉVIA VERIFICAÇÃO PELO RESPONSÁVEL TÉCNICO PELO PROJETO;
15. REALIZAR O ENCHIMENTO DAS ALVENARIAS 28 DIAS APÓS A CONCRETAGEM DO PAVIMENTO SUPERIOR;
16. EM CASO DE OCORRÊNCIA DE INTERFERÊNCIA ENTRE FUNDAÇÕES EXISTENTES E NOVAS, ENTRAR EM CONTATO IMEDIATAMENTE COM O RESPONSÁVEL DO PROJETO;
17. LAUDO DE SONDAGEM "RLT-PRJ-177194-SND" DISPONIBILIZADO PELA EMPRESA UAI SOLOS SONDAGENS EM 27/06/2025;
18. O SOLO DE APOIO E A COTA DE ASSENTAMENTO DAS FUNDAÇÕES E CONTENÇÕES DEVERÃO SER VERIFICADOS PELO ENGENHEIRO RESPONSÁVEL PELA EXECUÇÃO DA OBRA, TERÃO VALIDADE CONTRATUAL PARA TODOS OS FINS DE DIREITO, AS NORMAS EDITADAS PELA ABNT COMO A NBR 6118:2014; PROJETO DE ESTRUTURAS DE CONCRETO, A NBR 14931:2004; EXECUÇÃO DE ESTRUTURAS DE CONCRETO E DEMAIS NORMAS PERTINENTES, DIRETA E INDIETAMENTE RELACIONADAS COM OS MATERIAIS E SERVIÇOS OBJETOS DO CONTRATO DE CONSTRUÇÃO DA OBRA. VIDE MEMORIAL DESCRITIVO.



ESTADO DE GOIÁS
SECRETARIA DE ESTADO DA EDUCAÇÃO
SUPERINTENDÊNCIA DE INFRAESTRUTURA
GERÊNCIA DE PROJETOS E INFRAESTRUTURA

GERÊNCIA DE PROJETOS E INFRAESTRUTURA
APROVADO / /
TÉCNICO RESPONSÁVEL PELA APROVAÇÃO

CENTRO DE ENSINO EM PERÍODO INTEGRAL JOSÉ FELICIANO FERREIRA

PROJETO ESTRUTURAL

ENDEREÇO Rua Miranda de Carvalho nº 1406, Centro, Jataí -GO.			
ÁREA DO TERRENO	ÁREA PERMEÁVEL	ÁREA EXISTENTE	ÁREA A DEMOLIR
7769,18 m²	4160,55 m²	2804,17 m²	582,34 m²
			ÁREA TOTAL CONSTRUÇÃO
			3388,51 m²
AUTOR: JULIANA GONÇALVES OLIVEIRA			
RT DA OBRA:			
PROPRIETÁRIO: SECRETARIA DE ESTADO DA EDUCAÇÃO CNPJ: 01.409.755/0001-20 PREPOSTO: SABRINA SILVA VIEIRA VALENTE CPF: 041.530.091-44			

ESTRUTURAL - LABORATÓRIO E SALA DE AULA

TIPO DE PROJETO

DETALHAMENTO DAS VIGAS - COBERTURA (+3.15m). DETALHAMENTO DAS LAJES - COBERTURA (-0.40m) - PLANTA DE VIGOTAS - LABORATÓRIO E SALAS DE AULA
-ASSUNTO-

DATA: OUTUBRO/2025	ESCALA: INDICADA	REVISÃO: 00	Nº RT/ART:
REV. DATA	DESCRIÇÃO	VISTO	
00 10/2025	EMIÇÃO INICIAL	TFM	
01 10/2025	EMIÇÃO INICIAL	TFM	

07/09

FOLHA