

**ESQUEMA DE NÍVEIS**  
ESCALA 1:50

O NÍVEL 0,00m DO PROJETO ESTRUTURAL  
É CORRESPONDENTE AO NÍVEL 0,00m DO  
PROJETO ARQUITETÔNICO

Quantitativos		
Pavimento	Concreto m3	Forma m3
Base Met	0.71	6.30
Fund2	0.14	1.24
Térreo	0.30	2.70
Fundação	5.57	22.80
Totais	6.72	33.04

LEGENDA DE PILARES	
	PILAR QUE NASCE
	PILAR QUE PASSA
	PILAR QUE MORRE
	PILAR QUE MUDA DE SEÇÃO

AÇO	POS	BIT	QUANT	COMPONENTE	TOTAL	
				UNID	cm	
S1=S6	(X2)	mm				
	50A	1	10	16	180	2880
S2	50A	2	10	16	170	2816
	50A	1	12,5	7	160	1120
S3	50A	2	12,5	7	156	1092
	50A	1	10	10	200	2000
S4=S8=S9=S10	(X4)	10	10	200	196	2000
	50A	1	12,5	40	200	8000
S5	50A	2	12,5	40	196	7840
	50A	1	10	6	160	960
S7	50A	2	10	6	156	936
	50A	1	12,5	7	170	1190
	50A	2	12,5	7	160	1120

RESUMO DE AÇO			
AÇO	BIT	COMPR	PESO
	mm	m	kgf
50A	10	116	71
50A	12,5	204	196
Peso Total	50A =		268 kgf

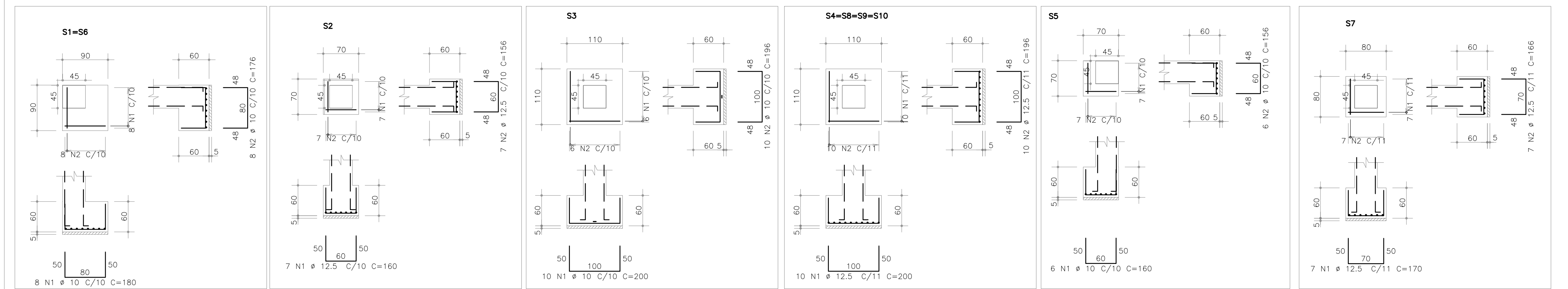

**DETALHAMENTO DE SAPATAS**  
ESCALA 1:50

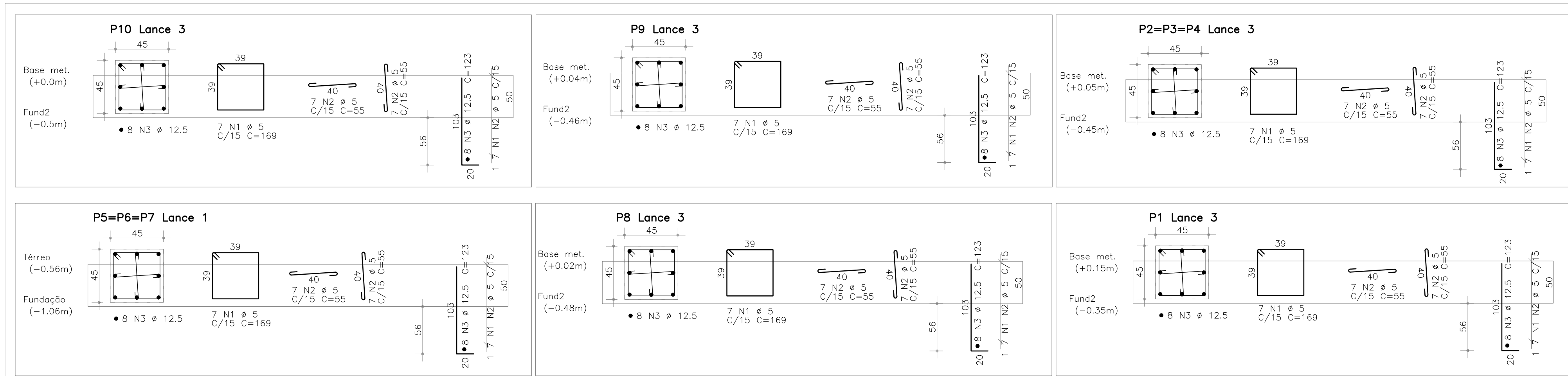

**DETALHAMENTO DOS PILARES**  
 ESCALA SEÇÃO 1:25  
 ESCALA VERTICAL 1:35

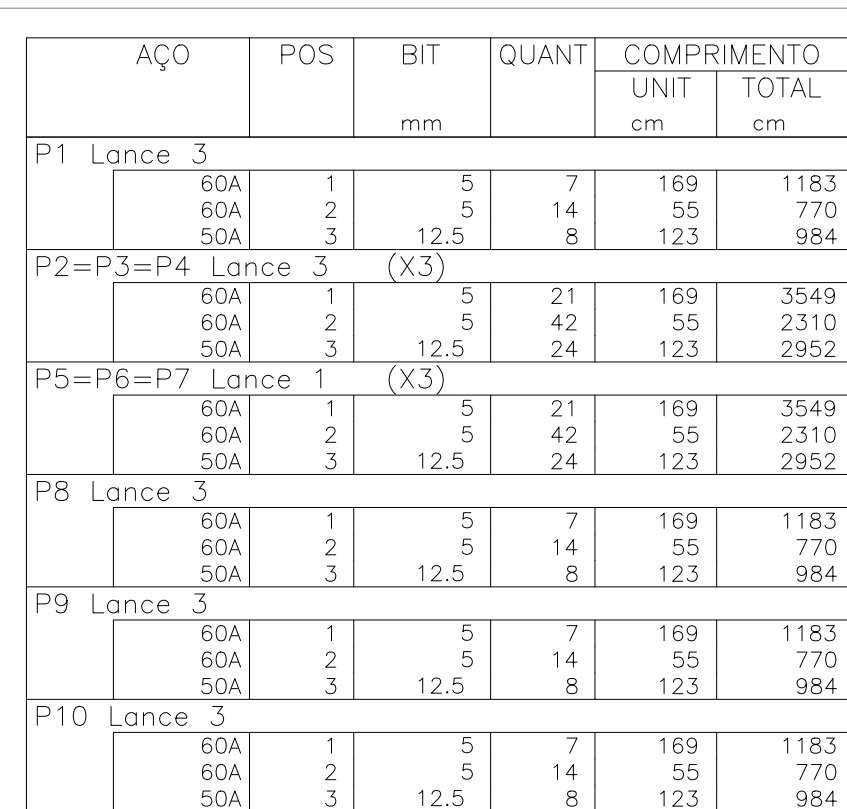

RESUMO DE AÇO			
AÇO	BIT	COMPR	PESO
	mm	m	kgf
60A	5	195	30
50A	12.5	98	95
Peso Total	60A =		30 kgf
Peso Total	50A =		95 kgf

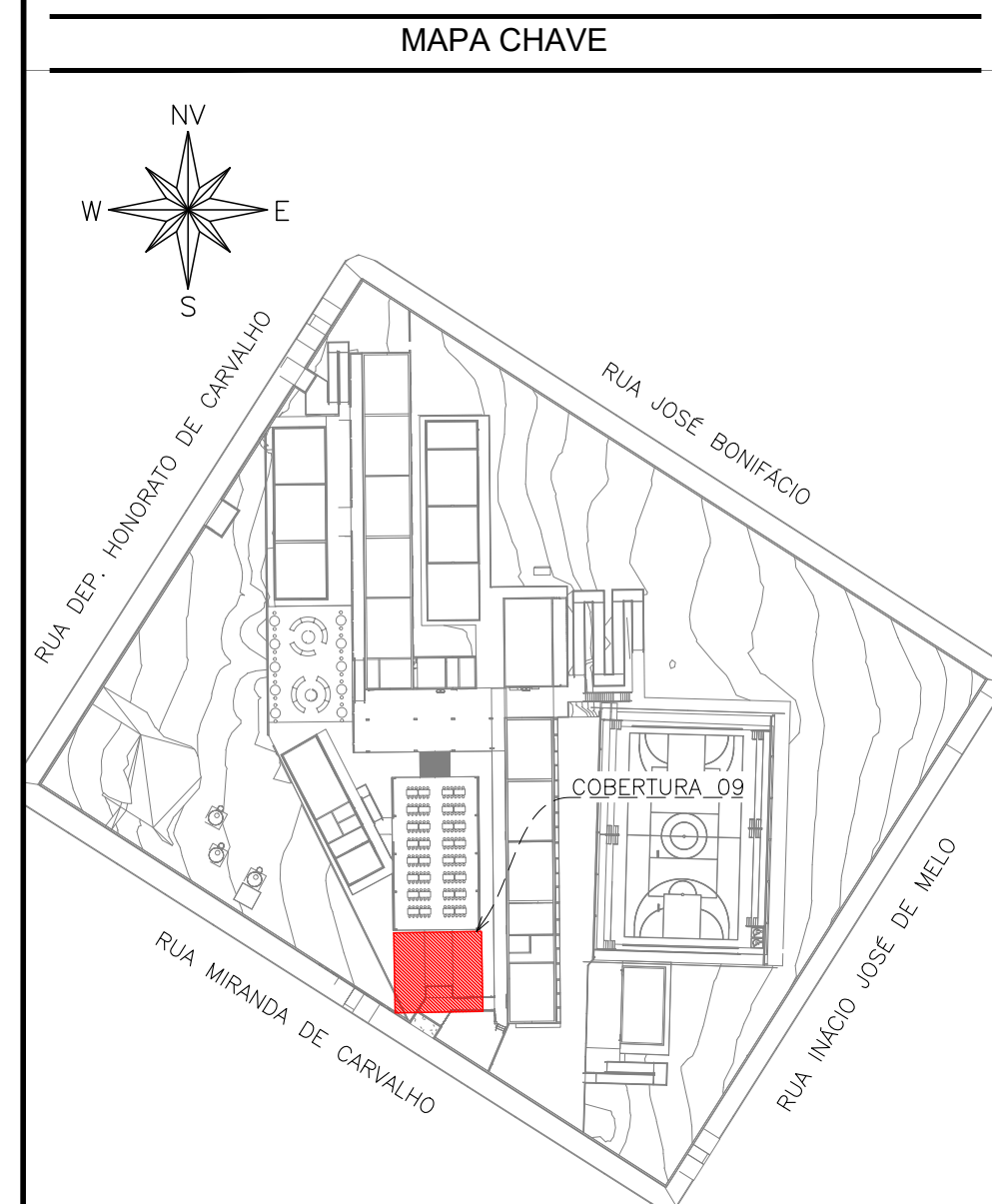

**MAPA-CHAVE – COBERTURA 09**  
ESCALA 1:1000

CARREGAMENTO UTILIZADO

## PROJETOS DE REFERÊNCIA

PRJ-174467-EXE-ARQ-0101-REV01  
PRJ-174467-EXE-EMT-0101-REV00

NOTAS

- [illegible]



**ESTADO DE GOIÁS**  
SECRETARIA DE ESTADO DA EDUCAÇÃO  
SUPERINTENDÊNCIA DE INFRAESTRUTURA  
GERÊNCIA DE PROJETOS E INFRAESTRUTURA

GERÊNCIA DE PROJETOS E INFRAESTRUTURA

APROVADO \_\_\_\_/\_\_\_\_/\_\_\_\_

TÉCNICO RESPONSÁVEL PELA APROVAÇÃO

**CENTRO DE ENSINO EM PERÍODO INTEGRAL JOSÉ  
FELICIANO FERREIRA**

## PROJETO ESTRUTURAL

ENDEREÇO  
Rua Miranda de Carvalho nº 1406, Centro, Jataí -GO

AUTOR: JULIANA GONCALVES OLIVEIRA

RT DA CBRN

PROPRIETÁRIO: SECRETARIA DE ESTADO DA  
DESENVOLVIMENTO: CAROLINA OLIVEIRA VALENTE

ESTRUTURAL - COBERTURA 09

DE PROJETO \_\_\_\_\_

ANTA DE FORMA, DETALHAMENTO DE SAPATAS E DE PILARES -

BERTURA 09

INTO: \_\_\_\_\_

UBRO/2025	ESCALA: INDICADA	REVISÃO: 00	Nº RR/ART:	
-----------	---------------------	----------------	------------	--

DATA	DESCRIÇÃO	VISTO
------	-----------	-------

10/2025	EMISSION INICIAL	TFM
10/2025	EMISSION INICIAL	TFM

			FOLHA:
--	--	--	--------

DIREITOS AUTORAIS RESERVADOS; PROIBIDO REPRODUÇÃO, DIVULGAÇÃO  
OU ALTERAÇÃO SEM ORDEM EXPRESSA DOS AUTORES.

A1