

HID-04
Escala

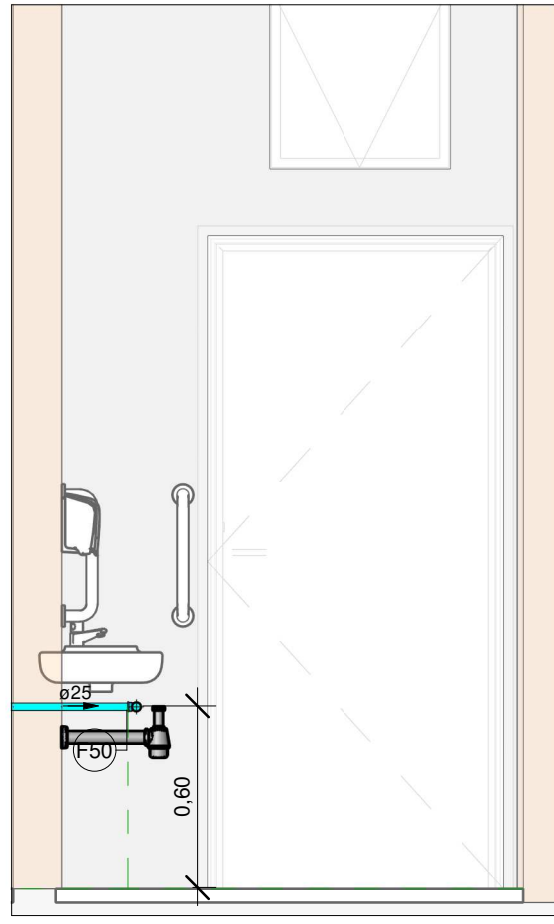

VISTA HID-04
Escala 1 : 25

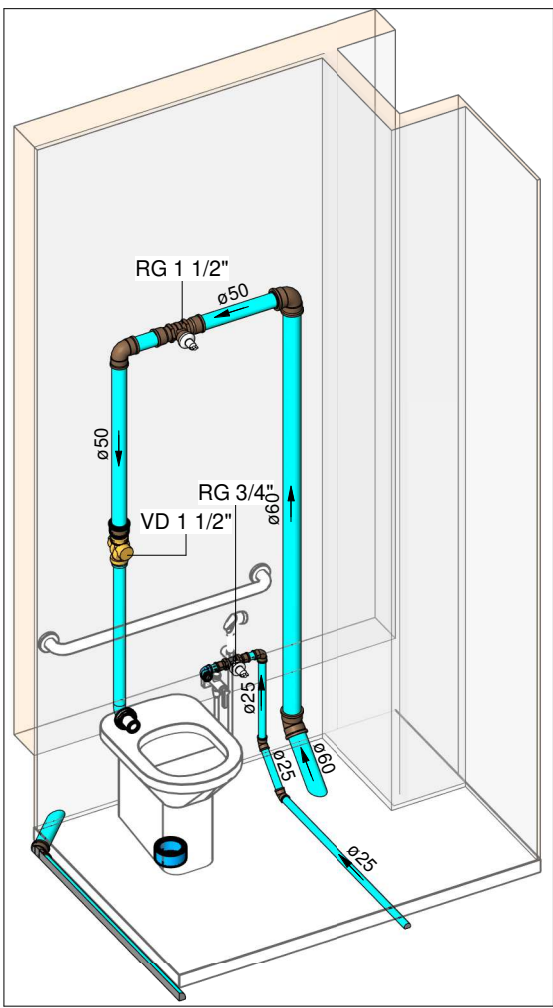

HID-05
Escala

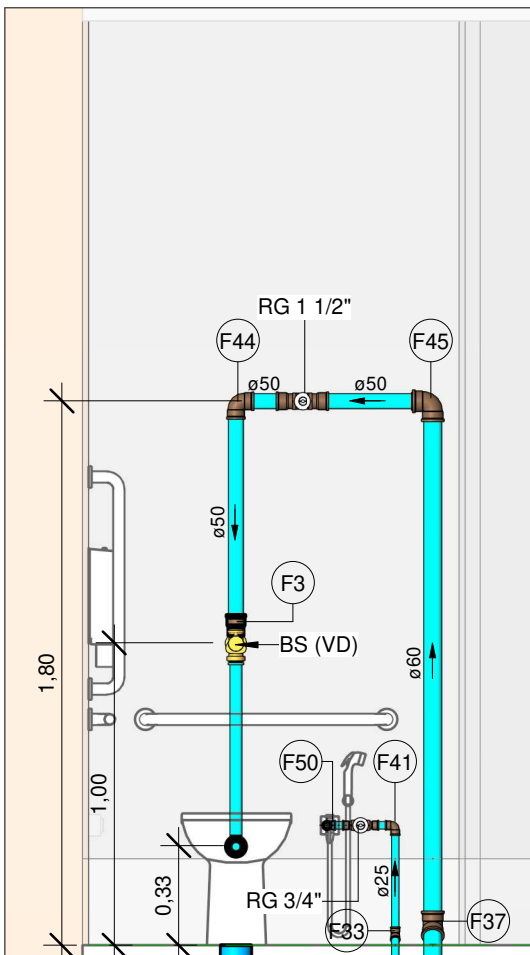

VISTA HID-05
Escala 1 : 25

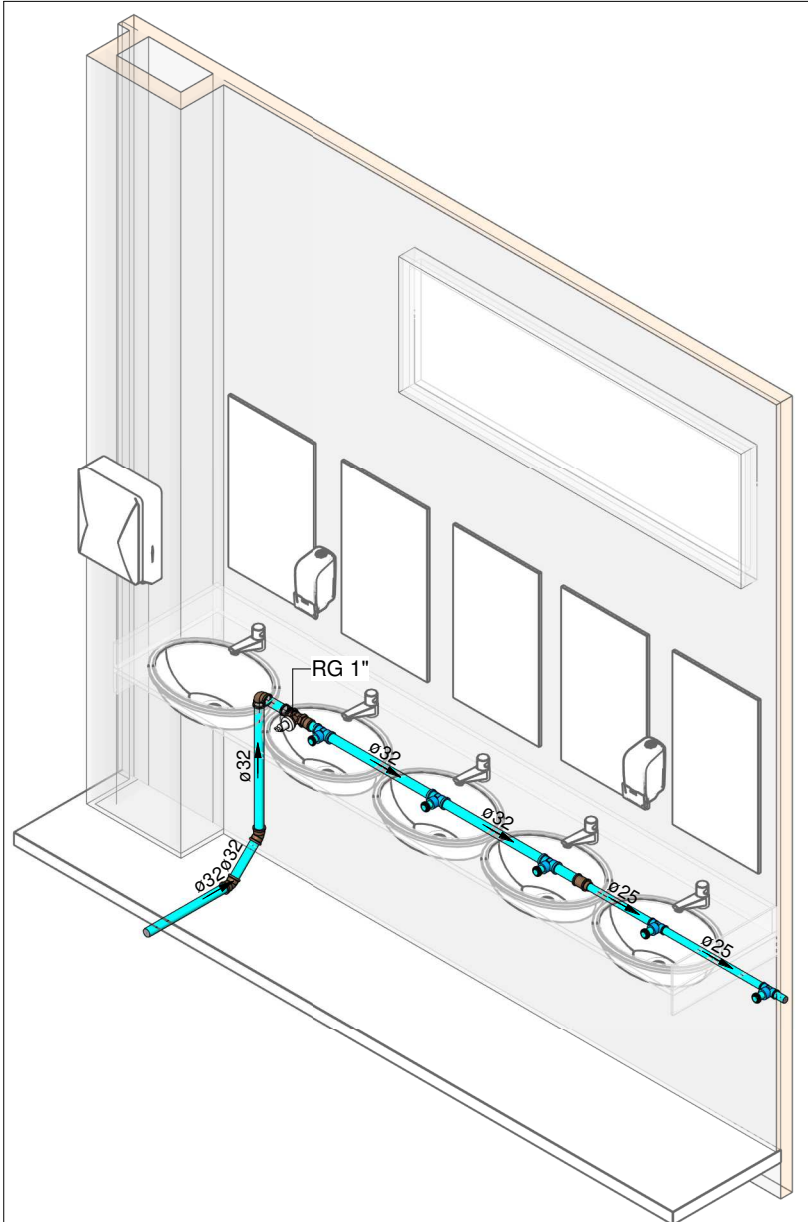

HID-06
Escala

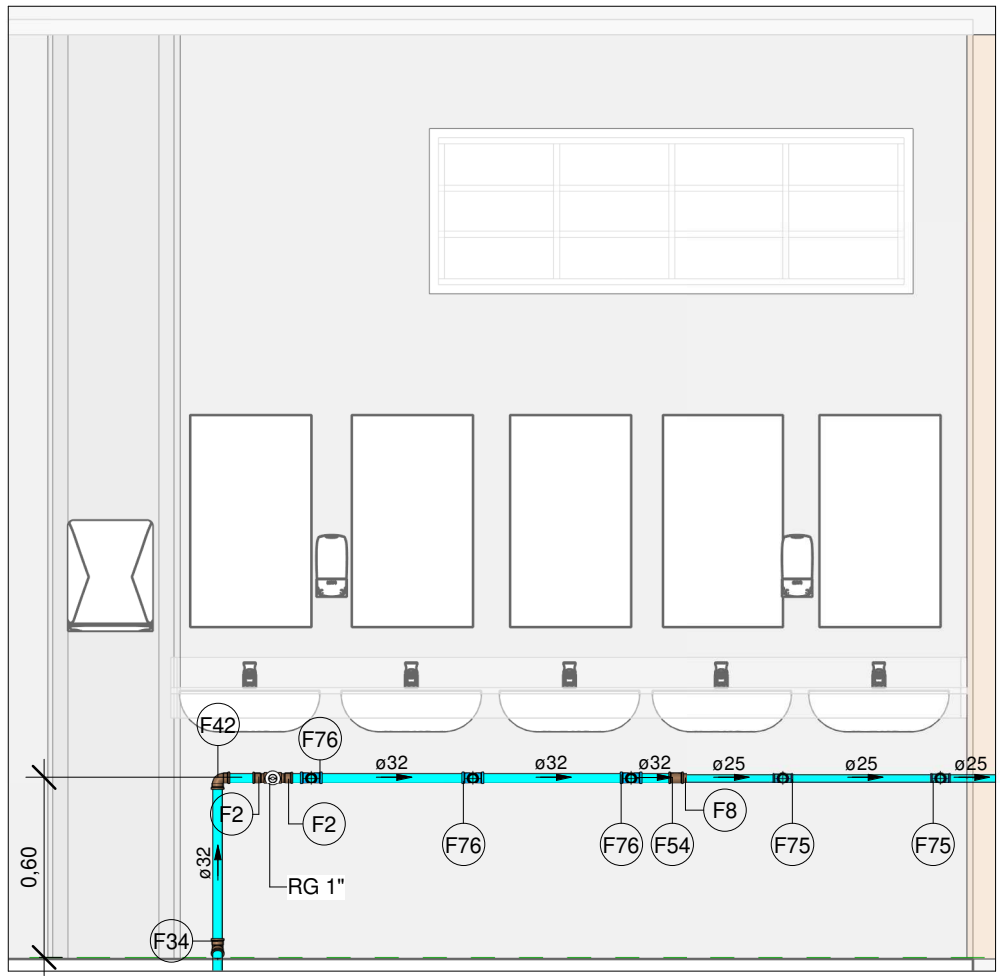

VISTA HID-06
Escala 1 : 25

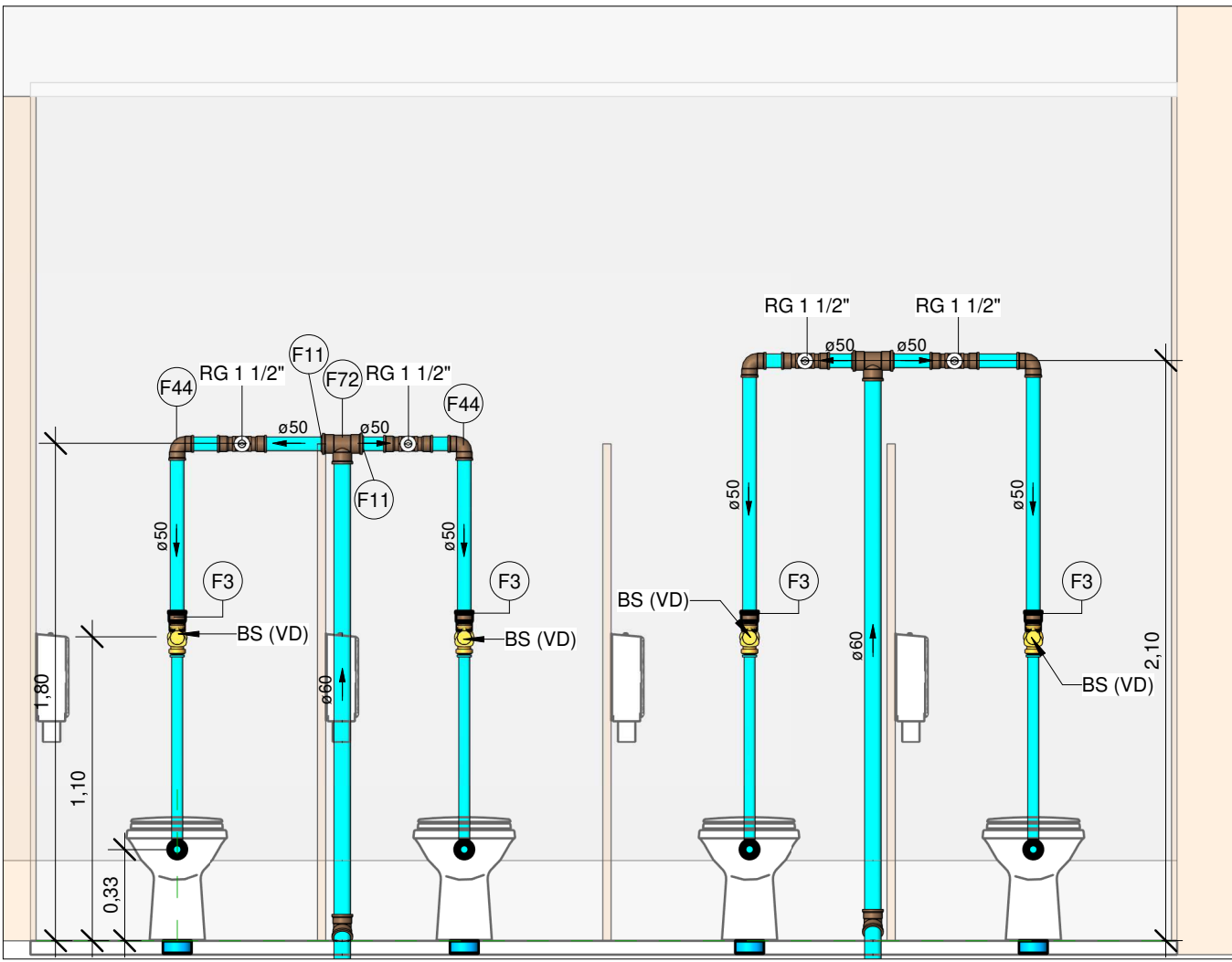

VISTA HID-07
Escala 1 : 25

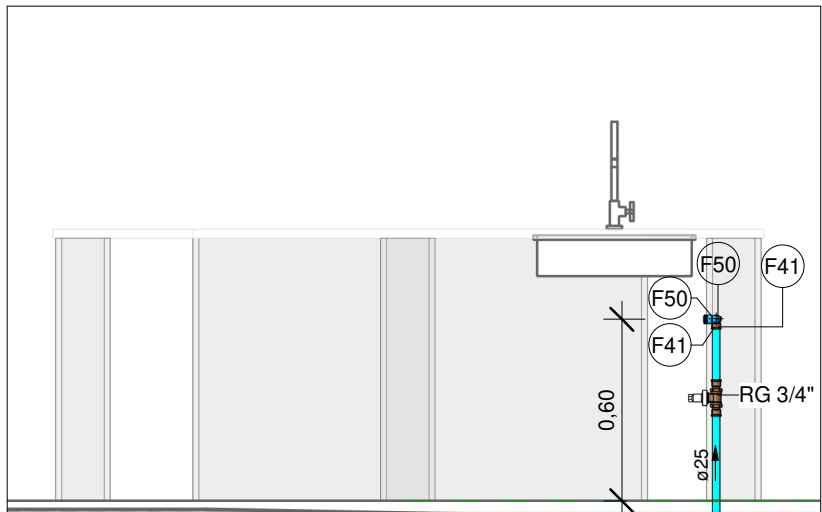

LEGENDA DE TUBULAÇÃO	
CORES	
—	Água fria - Consumo
—	Alimentação

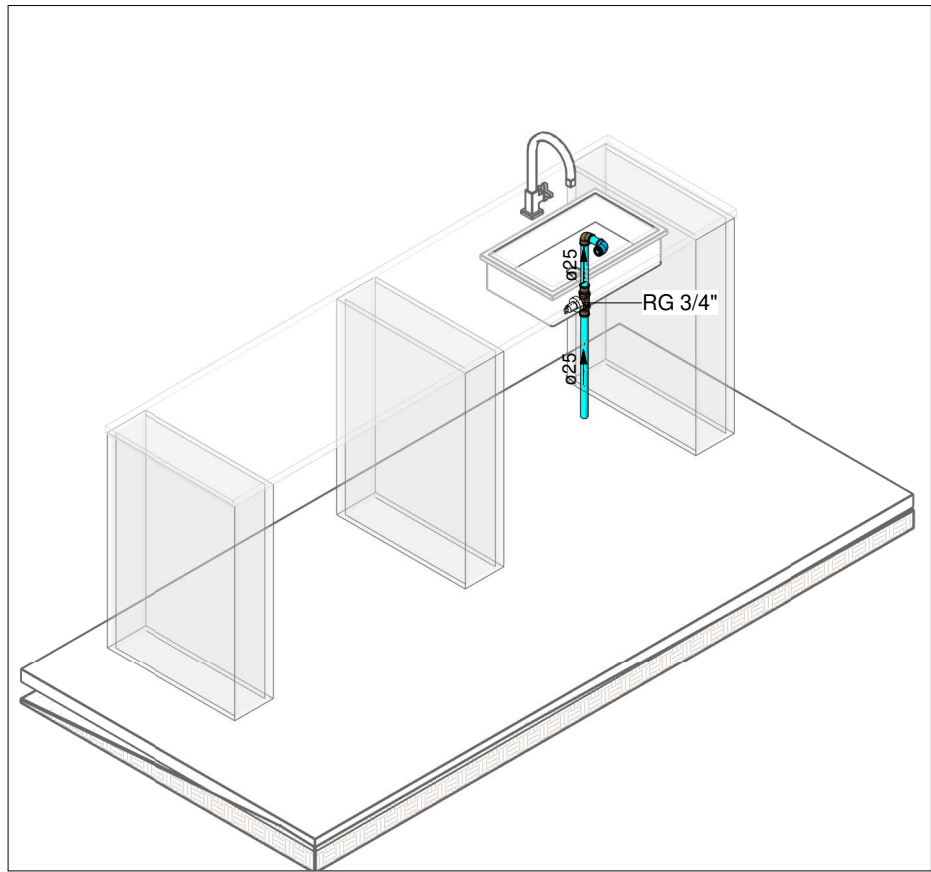

VISTA HID-08
Escala 1 : 25



HID-08
Escala

LEGENDA DAS INDICAÇÕES	
AF	PRUMADA DE ÁGUA FRIA
CV	COLUNA DE VENTILAÇÃO
CE	CAIXA DE INSPEÇÃO PARA ESGOTO SANITÁRIO
CS	CAIXA SIFONADO
TH	TAMPA HERMÉTICA
LV	LAVATÓRIO
BE	BEBEDOURO
TLR	TANQUE
MIC	MICTÓRIO
VS	VASO SANITÁRIO COM CAIXA ACOPLADA
DCH	DUCHA HIGIÊNICA
TR	TORNEIRA DE JARDIM
CH	CHUIVEIRO
MLR	MÁQUINA DE LAVAR
RG	REGISTRO DE GAVETA
RP	REGISTRO DE PRESSÃO
 Coluna øDN	Tubulações verticais
 (xn)	Código de acessórios de tubo

02. Conexões - Água fria		
Descrição	Item	
Joelho 90º Soldável 85mm, PVC Marrom, Água Fria - TIGRE	F47	
Joelho 90º Soldável 110mm, PVC Marrom, Água Fria - TIGRE	F48	
Joelho 90º Soldável com Bucha de Latão 25 x 1/2", PVC Marrom, Água Fria - TIGRE	F49	
Joelho 90º Soldável com Bucha de Latão 25 x 3/4", PVC Marrom, Água Fria - TIGRE	F50	
Joelho 90º Soldável com Bucha de Latão 32 x 3/4", PVC Marrom, Água Fria - TIGRE	F51	
Luva de Redução Soldável 32x25mm, PVC Marrom, Água Fria - TIGRE	F52	
Luva de Redução Soldável 60x50mm, PVC Marrom, Água Fria - TIGRE	F53	
Luva Soldável 32mm, PVC Marrom, Água Fria - TIGRE	F54	
Luva Soldável 40mm, PVC Marrom, Água Fria - TIGRE	F55	
Luva Soldável 50mm, PVC Marrom, Água Fria - TIGRE	F56	
Luva Soldável 60mm, PVC Marrom, Água Fria - TIGRE	F57	
Luva Soldável 75mm, PVC Marrom, Água Fria - TIGRE	F58	
Luva Soldável 85mm, PVC Marrom, Água Fria - TIGRE	F59	
Luva Soldável 110mm, PVC Marrom, Água Fria - TIGRE	F60	
Luva Soldável e com Bucha de Latão 25 x 3/4", PVC Marrom, Água Fria - TIGRE	F61	
Tubo De Descida 1 1/2 x 82 cm Para Válvula De Descarga Com Joelho Azul	F77	
Tê de Redução Soldável 32x25mm, PVC Marrom, Água Fria - TIGRE	F62	
Tê de Redução Soldável 40x32mm, PVC Marrom, Água Fria - TIGRE	F63	
Tê de Redução Soldável 50x32mm, PVC Marrom, Água Fria - TIGRE	F64	
Tê de Redução Soldável 50x40mm, PVC Marrom, Água Fria - TIGRE	F65	
Tê de Redução Soldável 60x50mm, PVC Marrom, Água Fria - TIGRE	F66	
Tê de Redução Soldável 85x60mm, PVC Marrom, Água Fria - TIGRE	F67	
Tê de Redução Soldável 85x75mm, PVC Marrom, Água Fria - TIGRE	F68	
Tê Soldável 25mm, PVC Marrom, Água Fria - TIGRE	F69	
Tê Soldável 32mm, PVC Marrom, Água Fria - TIGRE	F70	
Tê Soldável 50mm, PVC Marrom, Água Fria - TIGRE	F71	
Tê Soldável 60mm, PVC Marrom, Água Fria - TIGRE	F72	
Tê Soldável 85mm, PVC Marrom, Água Fria - TIGRE	F73	
Tê Soldável 110mm, PVC Marrom, Água Fria - TIGRE	F74	
Tê Soldável com Bucha de Latão na Bolsa Central 25 x 3/4", PVC Marrom, Água Fria - TIGRE	F75	
Tê Soldável com Bucha de Latão na Bolsa Central 32 x 3/4", PVC Marrom, Água Fria - TIGRE	F76	
União Soldável 75mm, PVC Marrom, Água Fria - TIGRE	F78	
União Soldável 85mm, PVC Marrom, Água Fria - TIGRE	F79	
Valvula de Retenção Soldável 50mm - TIGRE	F80	

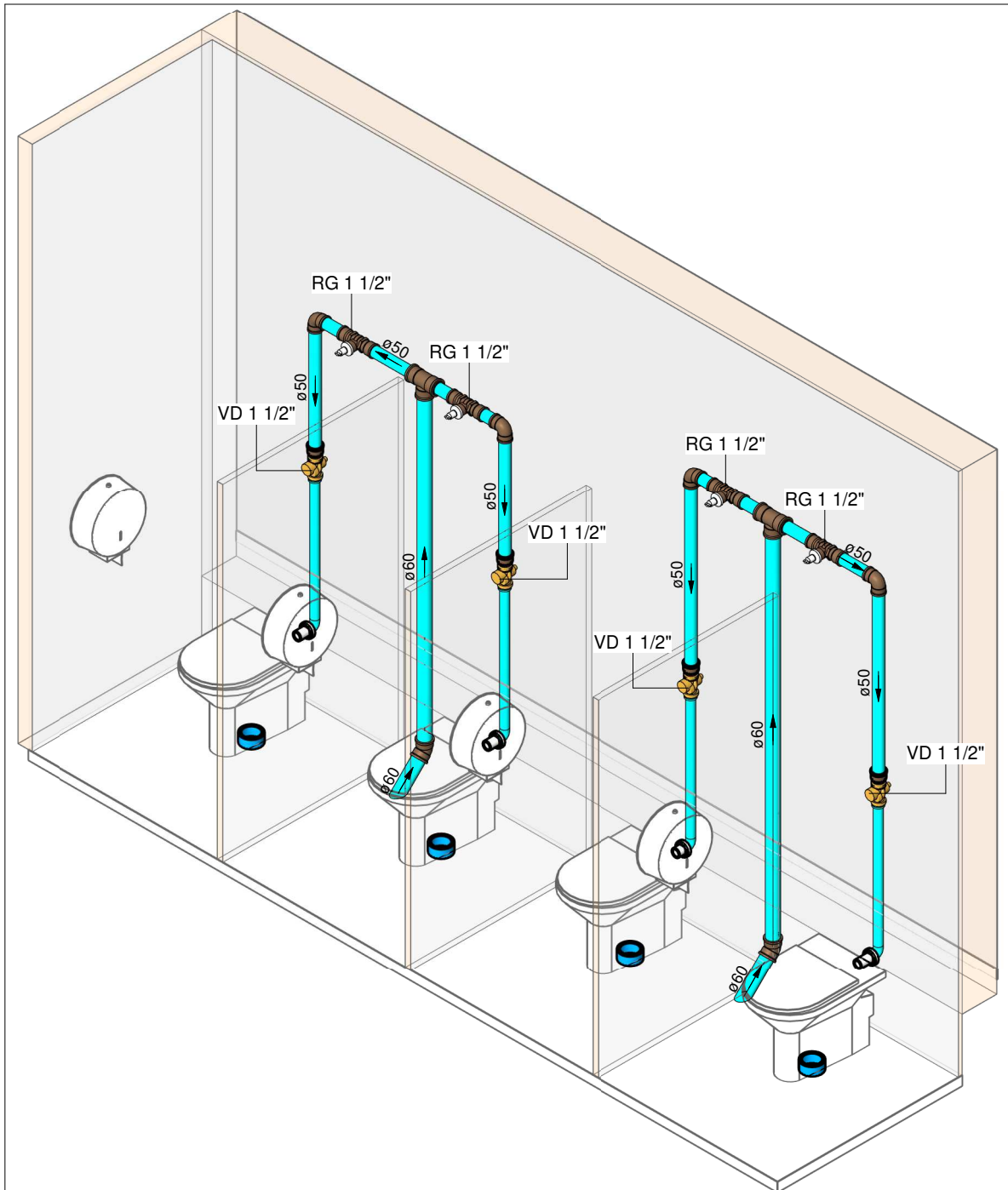

HID-07
Escala



ESTADO DE GOIÁS
SECRETARIA DE ESTADO DA EDUCAÇÃO
SUPERINTENDÊNCIA DE INFRAESTRUTURA
GERÊNCIA DE PROJETOS E INFRAESTRUTURA

GERÊNCIA DE PROJETOS E INFRAESTRUTURA
APROVADO

_____/_____/_____
TÉCNICO RESPONSÁVEL PELA APROVAÇÃO

CEPI JOSÉ FELICIANO FERREIRA

ENDEREÇO
RUA MIRANDA DE CARVALHO Nº 1406, CENTRO, JATAÍ-GO

ÁREA DO TERRENO	ÁREA PERMEAB.	ÁREA EXISTENTE	ÁREA A DEMOLIR	ÁREA A CONSTRUIR	ÁREA TOTAL CONSTRUÇÃO
7769,18 m²	4160,55 m²	2804,17 m²		582,34 m²	3386,51 m²



CONSÓRCIO DIAMANTE ENGENHARIA

AV. BARÃO HOMEM D E MELO, Nº 3280 - NOVA GRANADA
BELO HORIZONTE - MG - CEP: 30.494-080
TEL: (31) 3347-4405 / (31) 3347-7079 / (31) 3571-1920
EMAIL: contato@grupoprojetosengenharia.com.br

AUTOR: JULIANA GONÇALVES OLIVEIRA ENGENHEIRA CIVIL - CREA - 239787/D

AUTOR: MARIANE DE PAULA FERNANDES ENGENHEIRA CIVIL - CREA - 243393/D

RT DA OBRA:

PROPRIETÁRIO: SECRETARIA DE ESTADO DA EDUCAÇÃO CNPJ: 01.409.705.001-20
PREPOSTO: SABRINA SILVA VIEIRA VALENTE CPF: 041.530.091-64

PROJETO HIDROSSANITÁRIO

TIPO DE PROJETO

ISOMÉTRICOS E VISTAS

ASSUNTO:

DATA: OUTUBRO/2025 ESCALA: INDICADA REVISÃO: 01 Nº RRT/ART:

REV.	DATA	DESCRIÇÃO	VISTO
00	09/2025	EMIÇÃO INICIAL	JGO
01	10/2025	PARA APROVAÇÃO	JGO

11/20

FOLHA: