

15 AMPLIAÇÃO - PCD E COPA
ESCALA 1:50

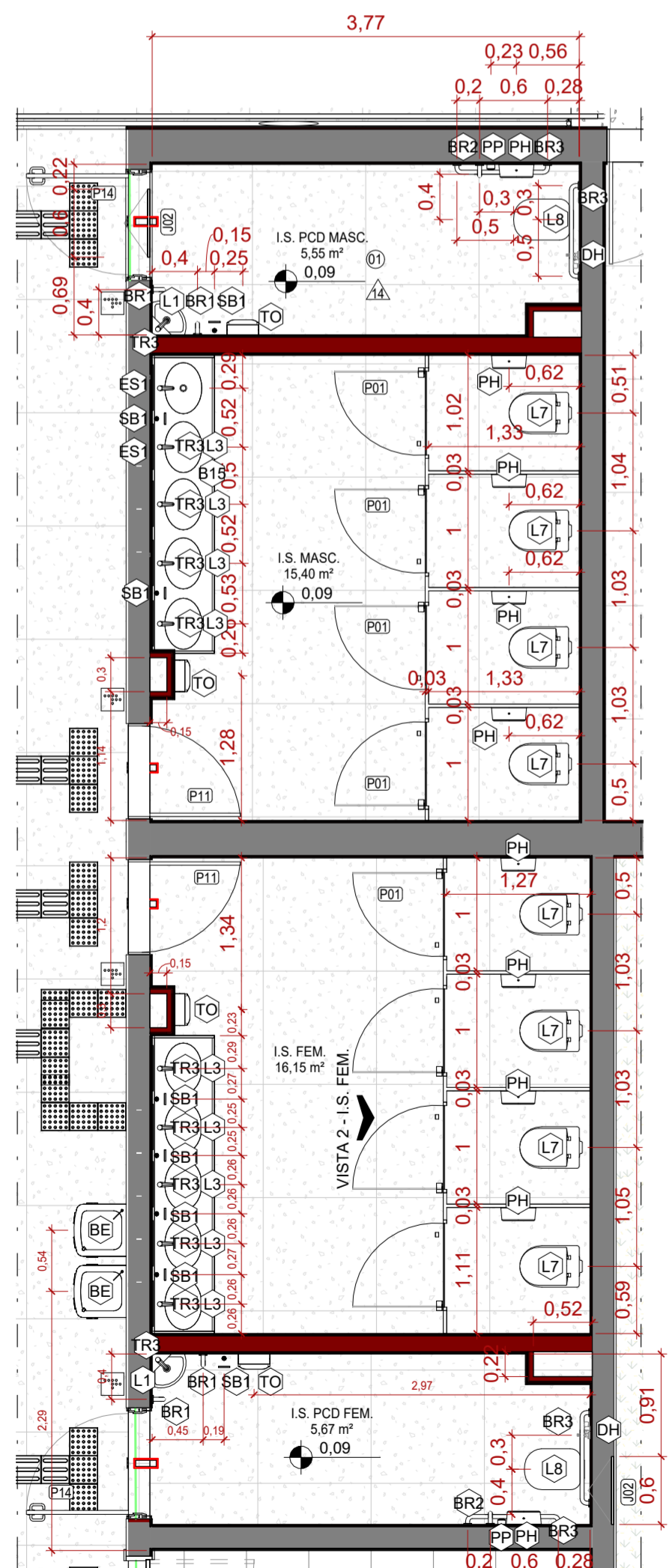

18 AMPLIAÇÃO - I.S. FEM.
ESCALA 1:50

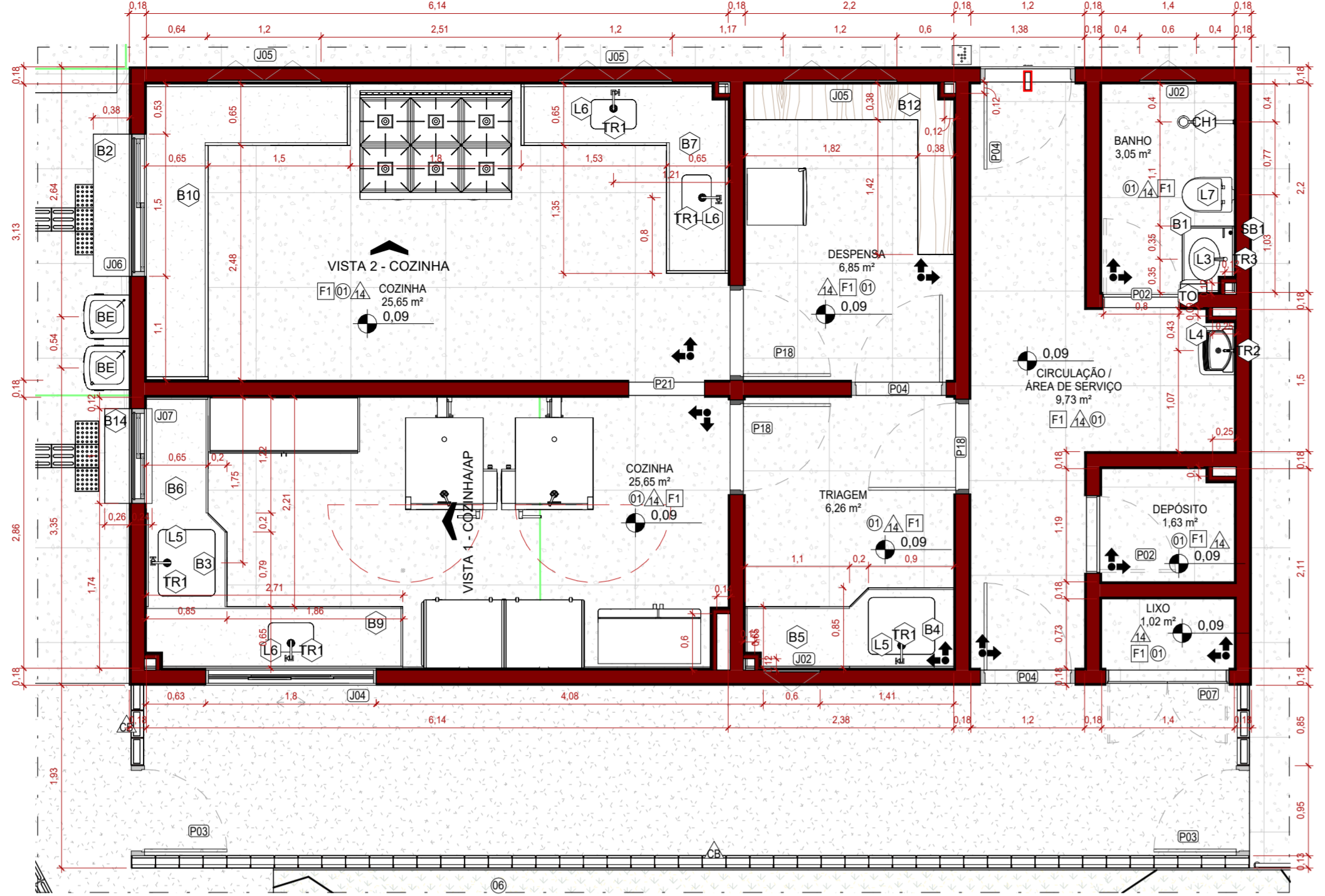

1 AMPLIAÇÃO COZINHA
ESCALA 1:50

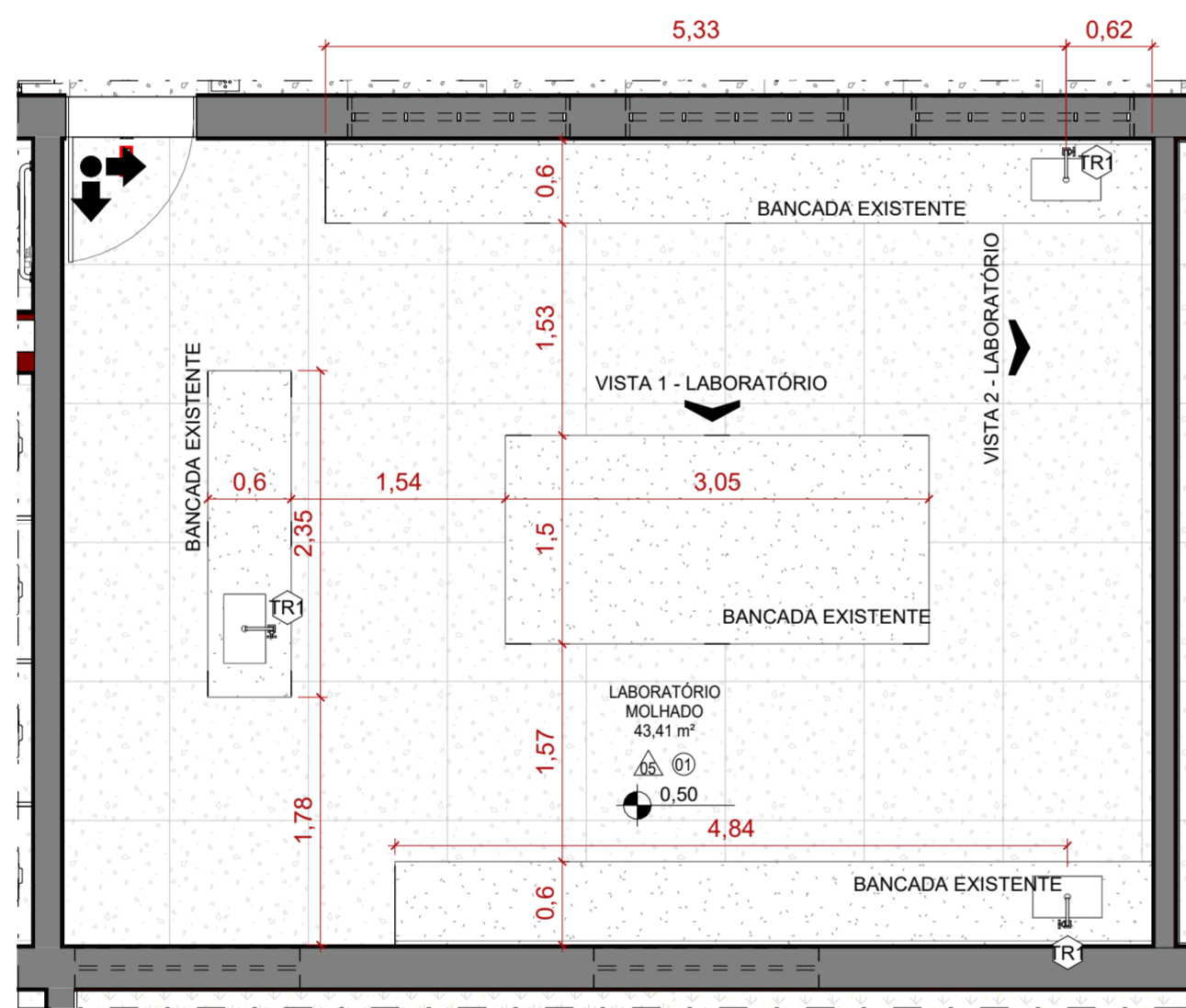

2 AMPLIAÇÃO - LABORATÓRIO MOLHADO
ESCALA 1:50

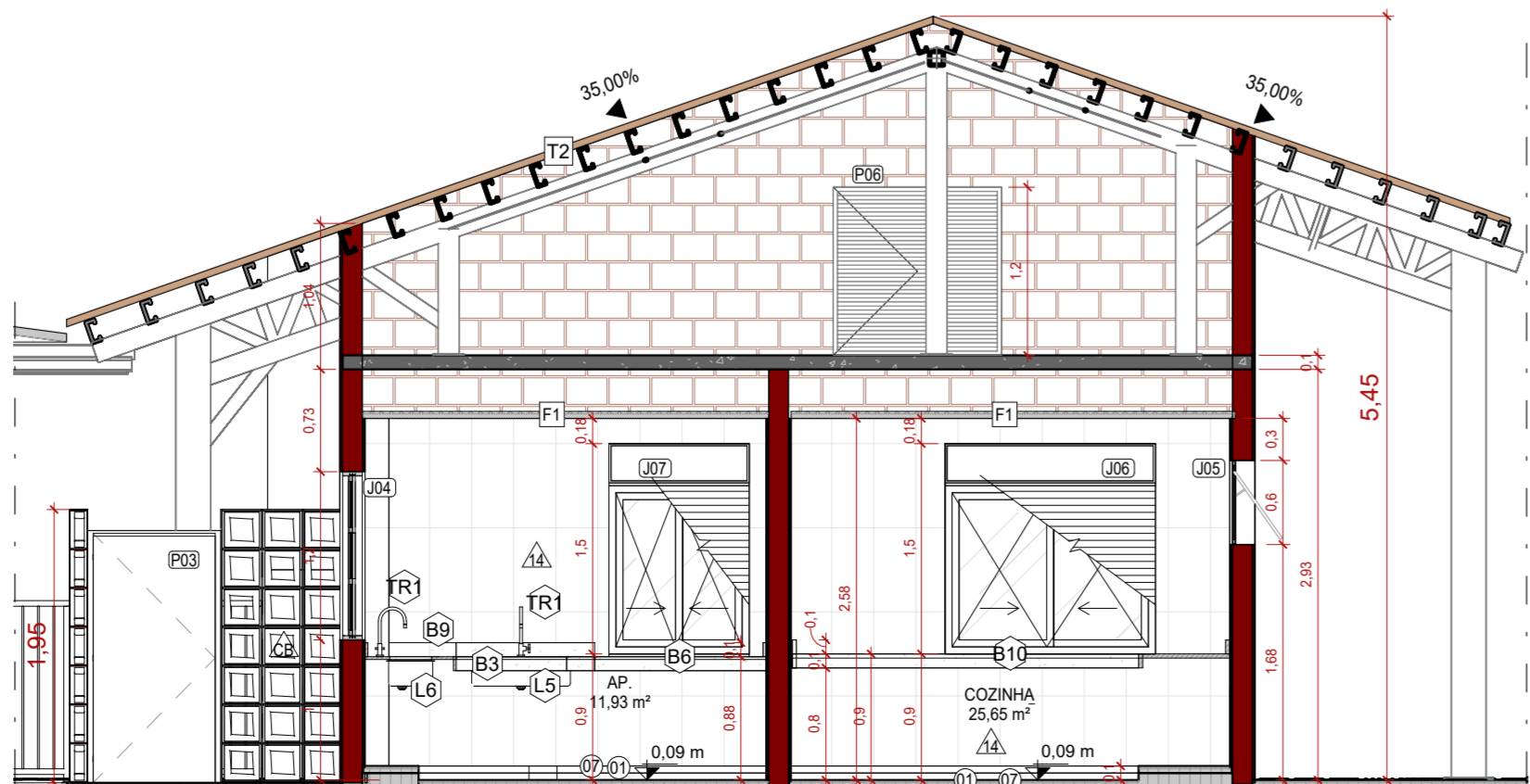

4 VISTA 1 - COZINHA/AP
ESCALA 1:50

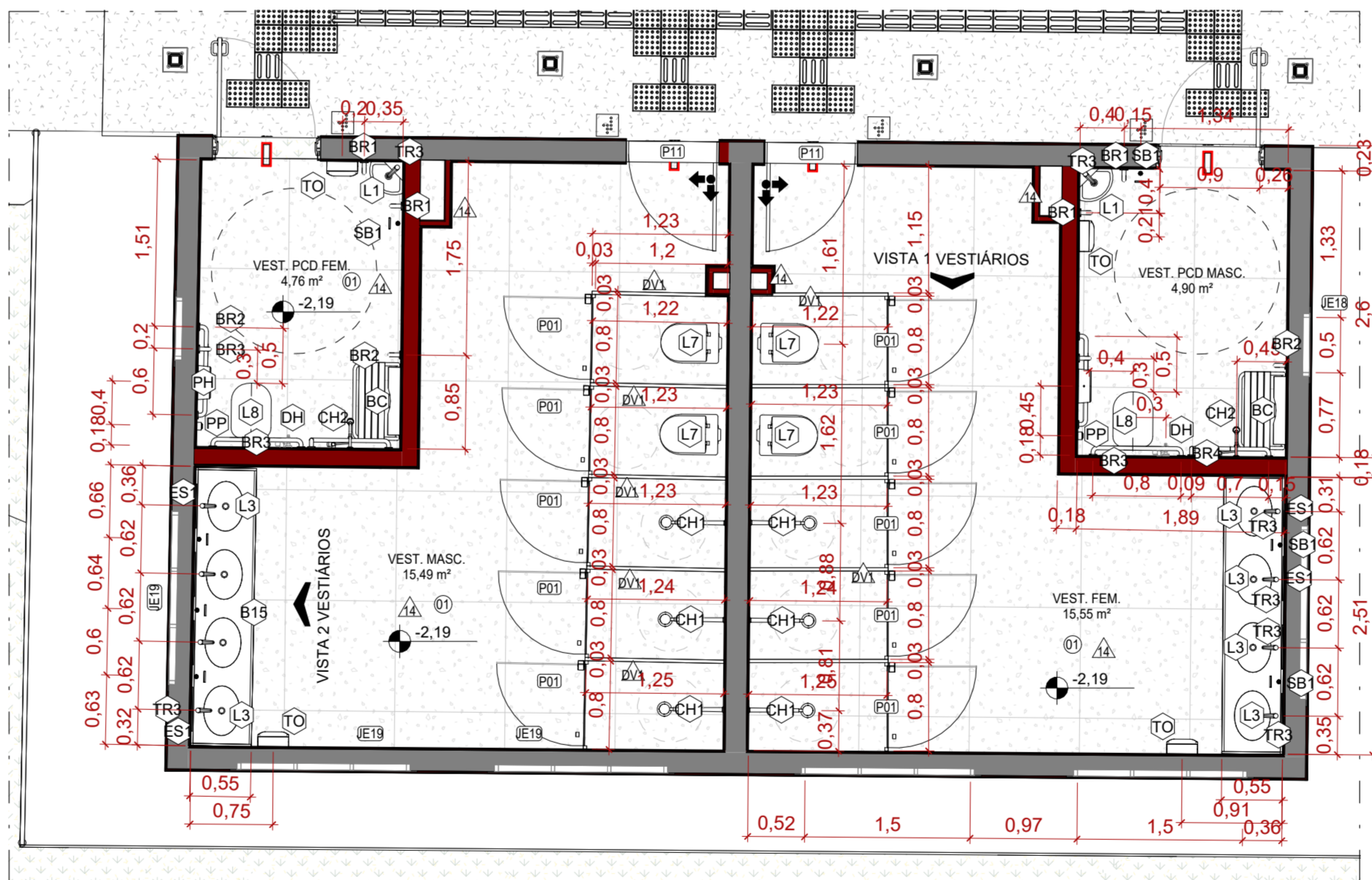

3 AMPLIAÇÃO VESTIÁRIOS
ESCALA 1:50

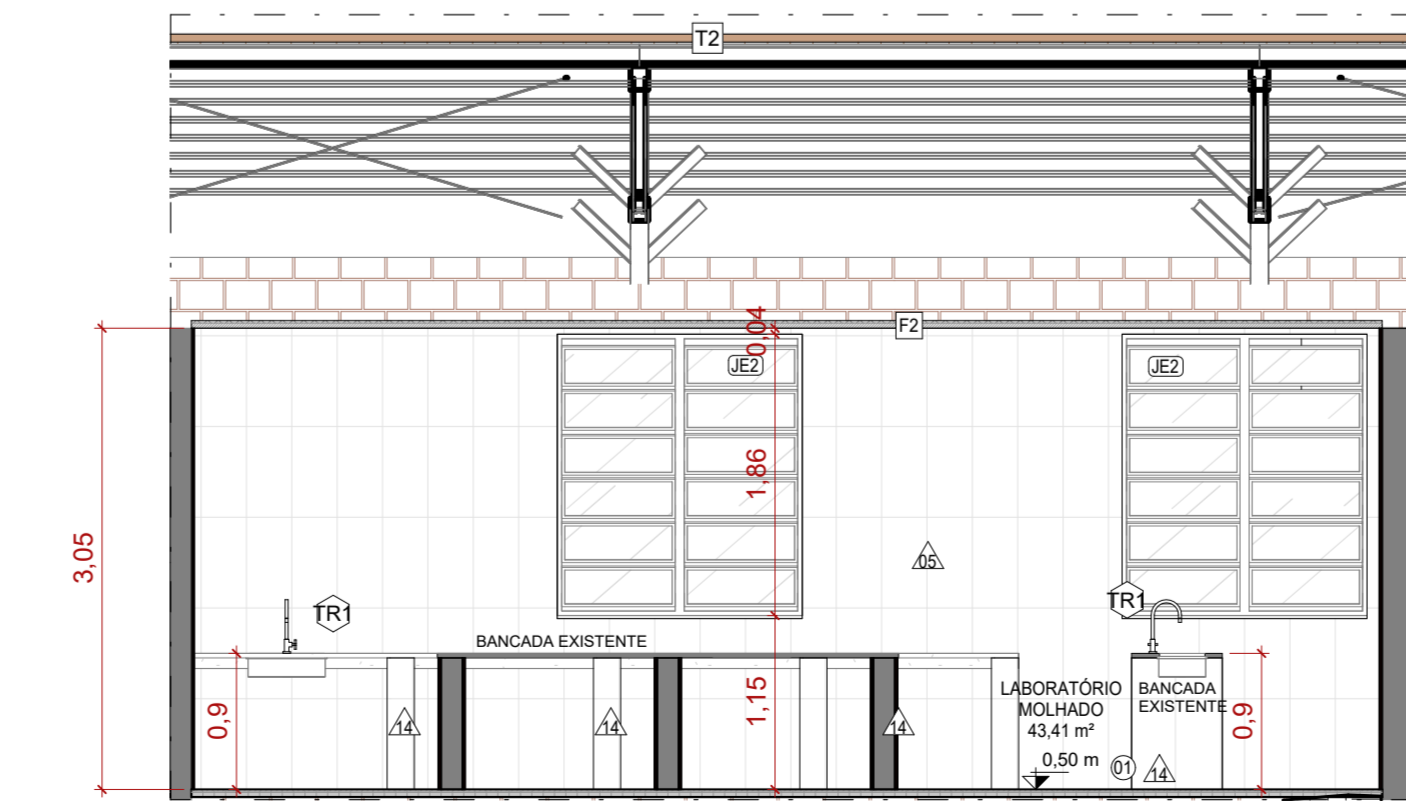

6 VISTA 1 - LABORATÓRIO
ESCALA 1:50

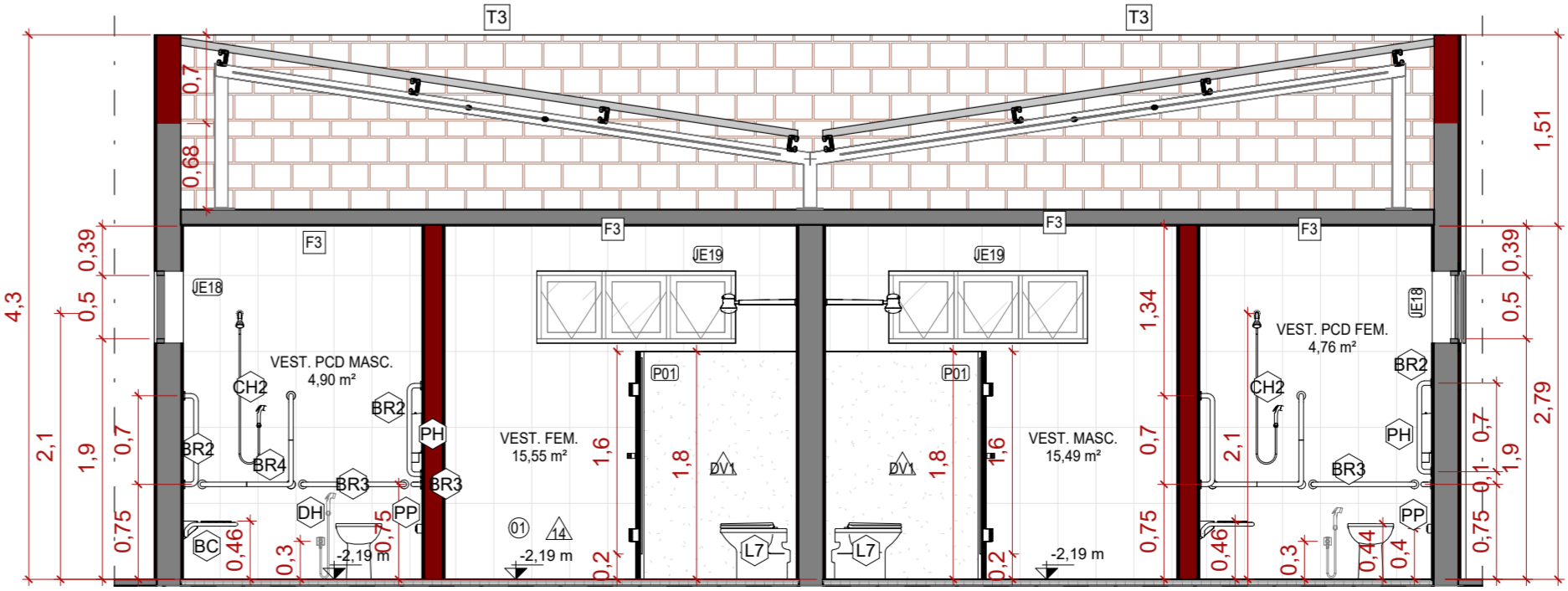

8 VISTA 1 VESTIÁRIOS
ESCALA 1:50

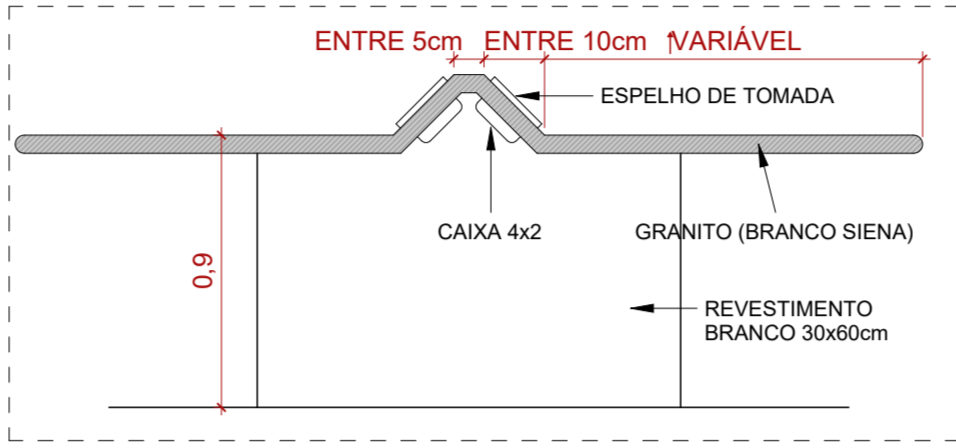
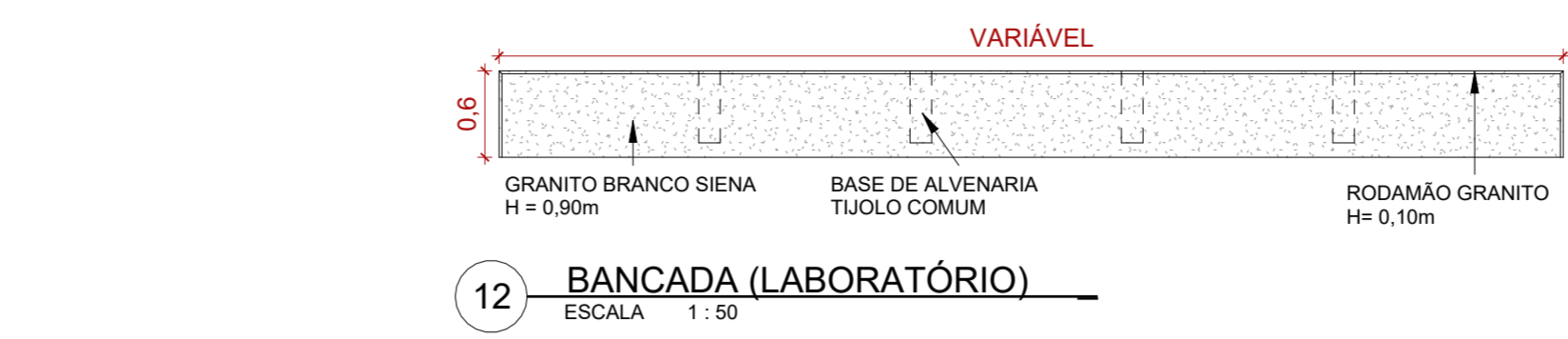

16 DET. BANCADA CENTRAL
ESCALA 1:25

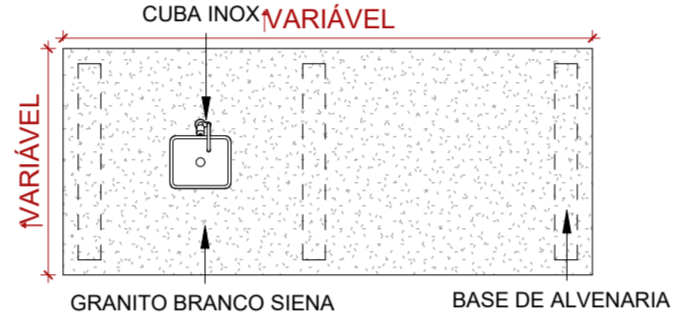

14 BANCADA CENTRAL
ESCALA 1:50

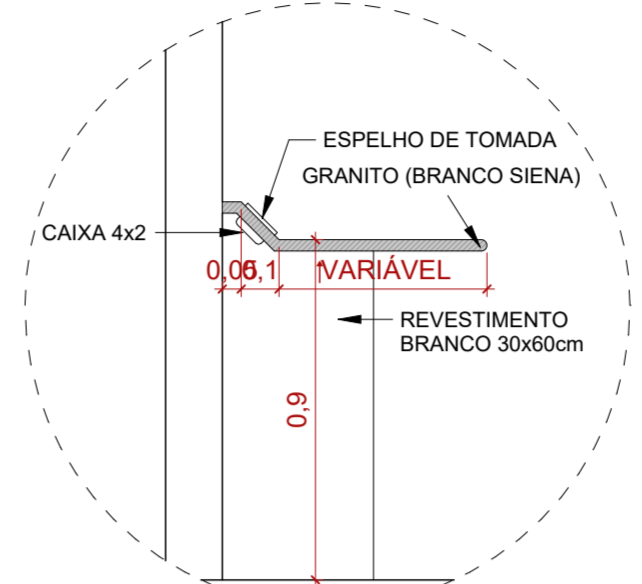

17 DET. BANCADA LATERAL
ESCALA 1:20

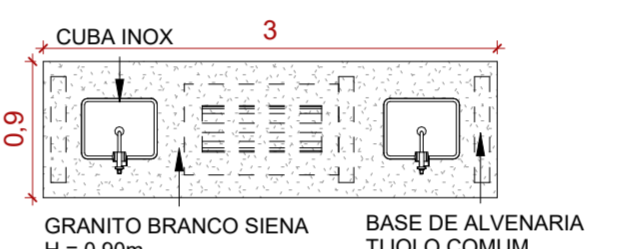

13 BANCADA (LABORATÓRIO)
ESCALA 1:50

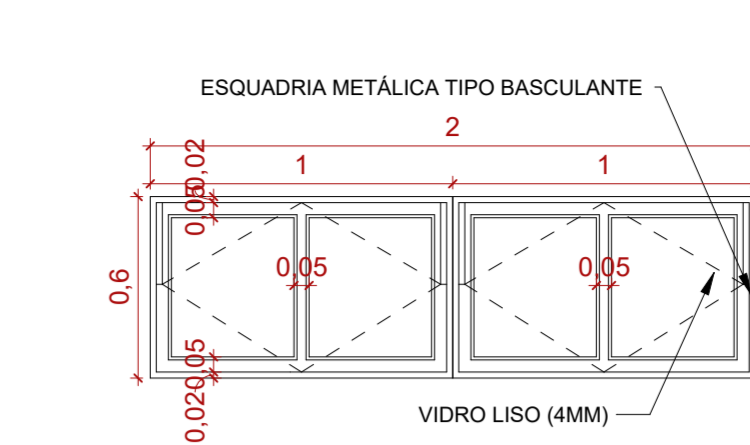

11 ESQUADRIA (TIPO BASCULANTE)
ESCALA 1:25

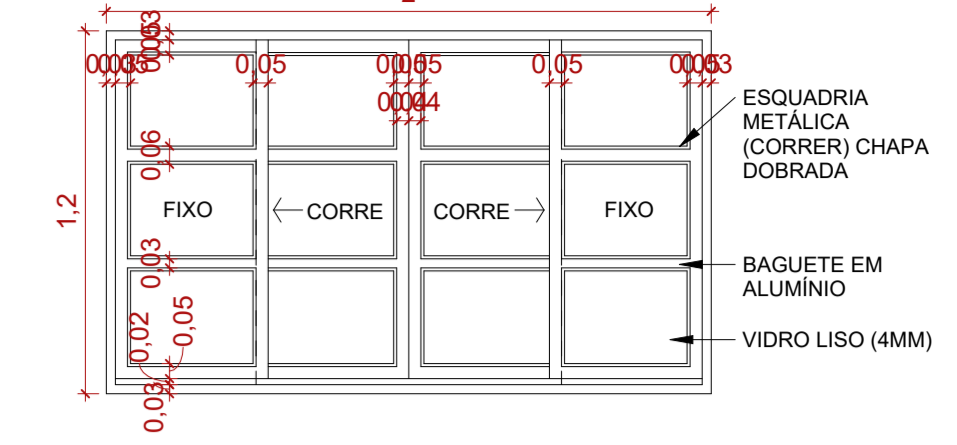

10 ESQUADRIA (CORRER/FIXO - 4 FOLHAS)
ESCALA 1:25

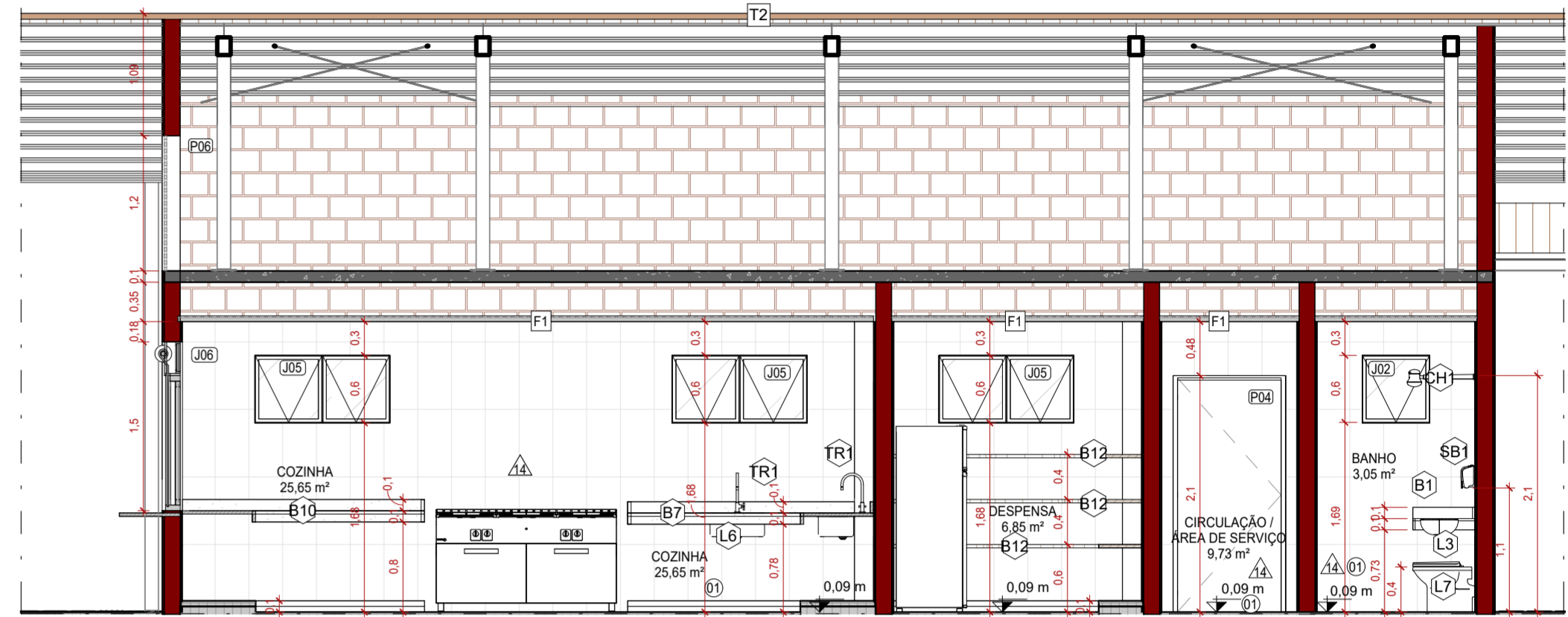

5 VISTA 2 - COZINHA
ESCALA 1:50

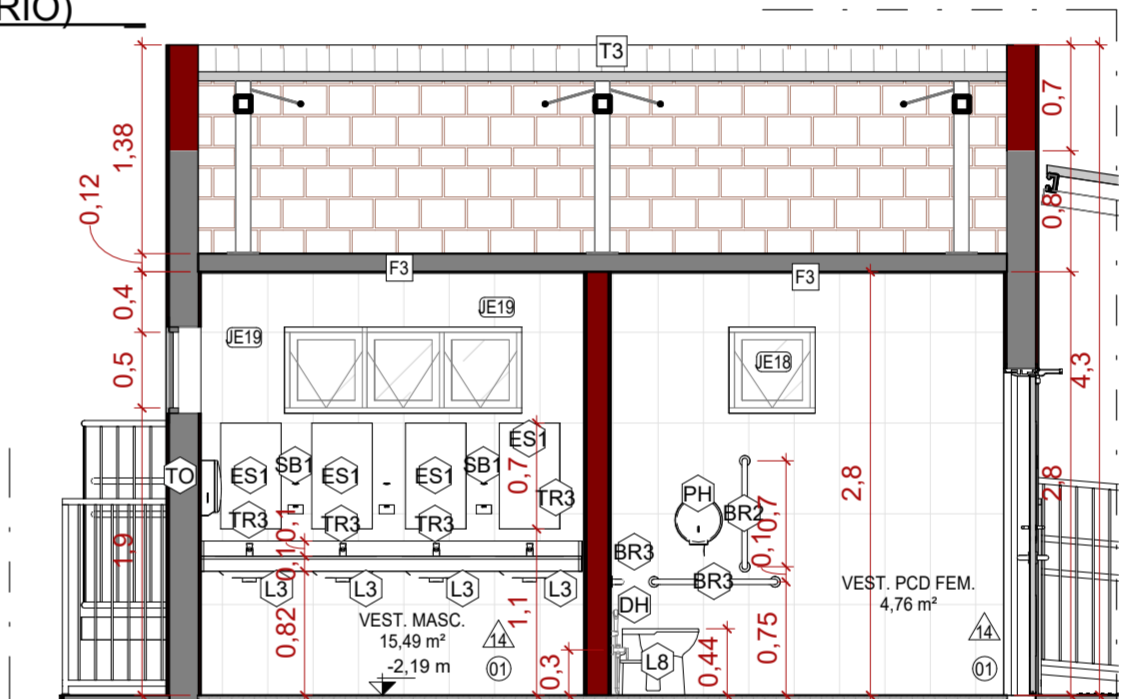

9 VISTA 2 VESTIÁRIOS
ESCALA 1:50

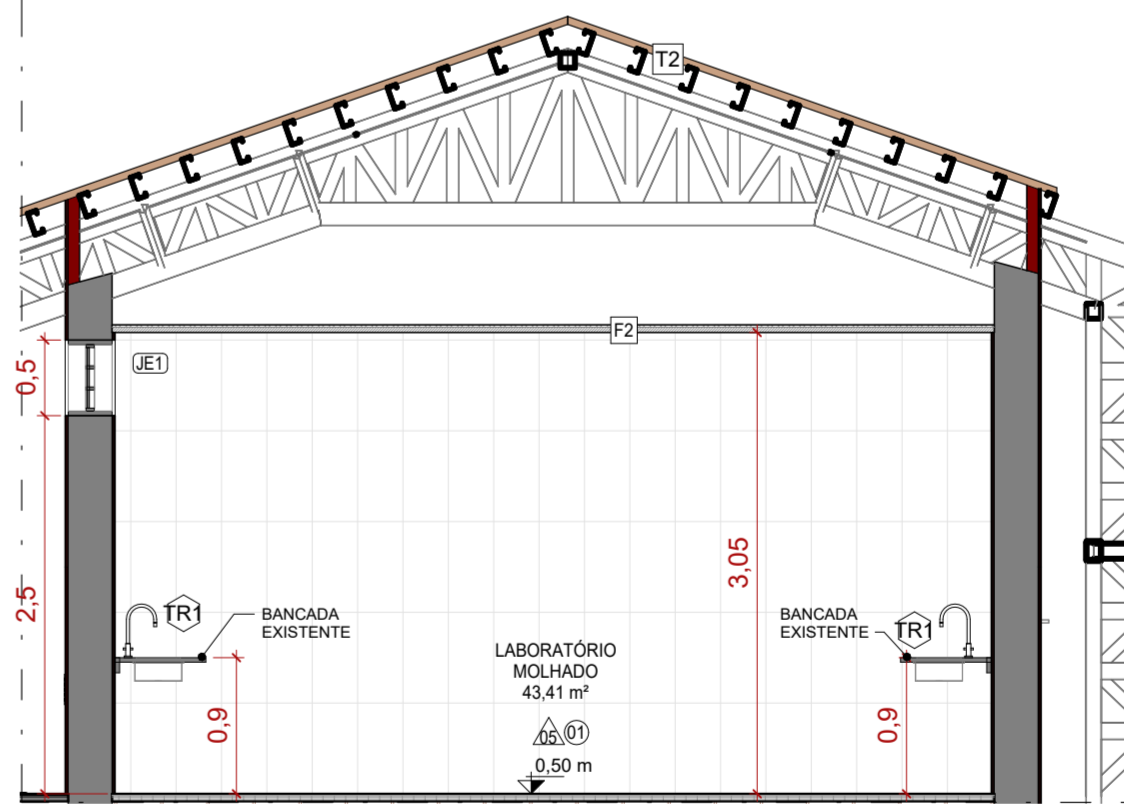

7 VISTA 2 - LABORATÓRIO
ESCALA 1:50

LEGENDA

EXISTENTE

A CONSTRUIR
ALVENARIA E REVESTIMENTO
(PAREDE)

ELEMENTOS
DEMOLIDOS
REVITALIZADOS

A DEMOLUIR
TODOS OS
ELEMENTOS QUE
SERÃO DEMOLIDOS

JARDIM
ÁREA PERMEÁVEL

SIMBOLOGIAS

(X)

PISO

(X)

TETO

(X)

DIVERSOS

ARV.XX

ÁRVORES

(X)

PAREDE

(X)

RODAPE

(X)

ESQUADRIAS

PALM.XX

PALMEIRAS

E

EXISTENTE A SER MANTIDO



ESTADO DE GOIÁS
SECRETARIA DE ESTADO DA EDUCAÇÃO
SUPERINTENDÊNCIA DE INFRAESTRUTURA
GERÊNCIA DE PROJETOS E INFRAESTRUTURA

GERÊNCIA DE PROJETOS E INFRAESTRUTURA
APPROVADO _____
TÉCNICO RESPONSÁVEL PELA APROVAÇÃO _____

CEPI JOSÉ FELICIANO FERREIRA
ENDEREÇO
Rua Miranda de Carvalho nº 1406, Centro, Jataí -GO

QUADRO DE ÁREAS					
ÁREA DO TERRENO	ÁREA PERMEAB.	ÁREA EXISTENTE	ÁREA A DEMOLIR	ÁREA A CONSTRUIR	ÁREA TOTAL CONSTRUÇÃO
7789,18 m²	4064,55 m²	2804,17 m²	1346,04 m²	1622,16 m²	3080,29 m²

ELABORAÇÃO:
CONSÓRCIO DIAMANTE ENGENHARIA
AV. BARÃO HOMEM D E MELO, Nº 3280 - NOVA GRANADA
BEL HORIZONTE - MG - CEP 30.484-080
TEL: (31) 3347-4405 / (31) 3347-7079 / (31) 3571-1800
EMAIL: contato@grupoproprietaengenharia.com.br

AUTOR: DÉBORA EVELYN CALDEIRA DE LACERDA - ARQUITETA E URBANISTA- CAUI A257897-2

RT DA OBRA: _____

PROPRIETÁRIO: SECRETARIA DE ESTADO DA EDUCAÇÃO CNPJ: 01.409.705.0001-20
PREPOSTO: SABRINA SILVA VIEIRA VALENTE CPF: 041.530.091-64

EXECUTIVO DE ARQUITETURA
TIPO DE PROJETO
DETALHAMENTO ÁREAS MOLHADAS
DETALHAMENTO ESQUADRIAS
DETALHAMENTO BANCADAS

ASSUNTO: _____

DATA:	ESCALA:	REVISÃO:	Nº RT/ART:
OUTUBRO/2025	INDICADA	03	

REV.	DATA	DESCRIÇÃO	VISTO
03	19/2025	REVISÃO	DLC

06/07
FOLHA: