

RELATÓRIO DE VISITA TÉCNICA

PROCESSO SEI: 202300036002259

ORDEM DE SERVIÇO: 503

OBJETO: Ginásio de Esportes Davinópolis

Local: R. Adalardo Pinto, 580-632, Davinópolis - GO, 75730-000

Data do Relatório: 18 de julho de 2025

Data da visita: 03 de julho de 2025

O presente relatório tem como objetivo apresentar a análise dos projetos destinados à reforma e adequação do Ginásio de Esportes do município de Davinópolis, Goiás, com a finalidade de subsidiar o levantamento quantitativo.

A análise foi fundamentada em visita técnica realizada pelo engenheiro Victor Dantas Coutinho no dia 03 de julho de 2025, bem como na avaliação dos projetos disponibilizados no âmbito do processo nº 202300036000225.

Com base nas informações levantadas durante a visita técnica e na análise comparativa com os projetos das diferentes disciplinas, foram levantadas algumas dúvidas, cuja resolução é fundamental para que seja possível elaborar o levantamento quantitativo de forma precisa.

CONSIDERAÇÕES

1. Foi identificado na edificação um pilar com deslocamento da capa de concreto e armaduras aparentes em estado de corrosão. Diante disso, solicita-se à equipe de projetos estruturais a realização de uma análise com a indicação da solução a ser executada.



2. Observam-se fissuras na arquibancada localizada no lado direito da quadra. Solicita-se à equipe de projetos estruturais uma avaliação da estabilidade da referida estrutura e, se for o caso, o detalhamento das intervenções corretivas necessárias.



3. O projeto de reforma do ginásio prevê a substituição do reservatório de água existente por um modelo tipo taça. No entanto, o projeto estrutural não contempla o dimensionamento da fundação para esse novo reservatório.

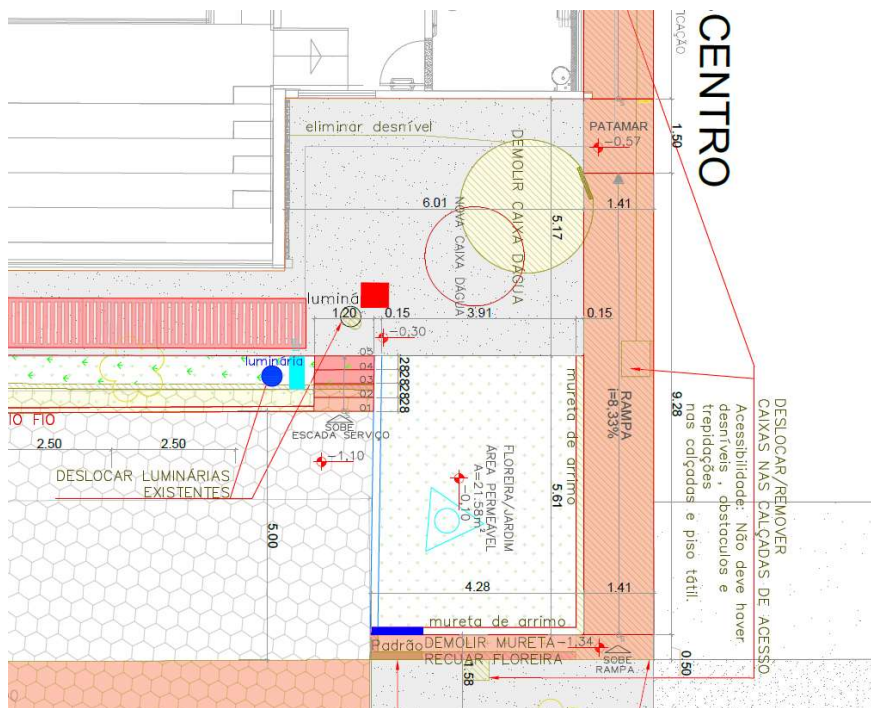

4. Consta no projeto arquitetônico a previsão de uma grelha de drenagem na lateral esquerda da edificação. Contudo, verifica-se a existência de interferências entre essa grelha e construções vizinhas, como três fossas e uma edificação pertencente ao município (conforme imagem abaixo).



5. O projeto arquitetônico prevê a execução de uma grelha em concreto armado. No entanto, não há no projeto estrutural o respectivo detalhamento, tampouco a indicação sobre a possibilidade de utilização de elementos pré-moldados.

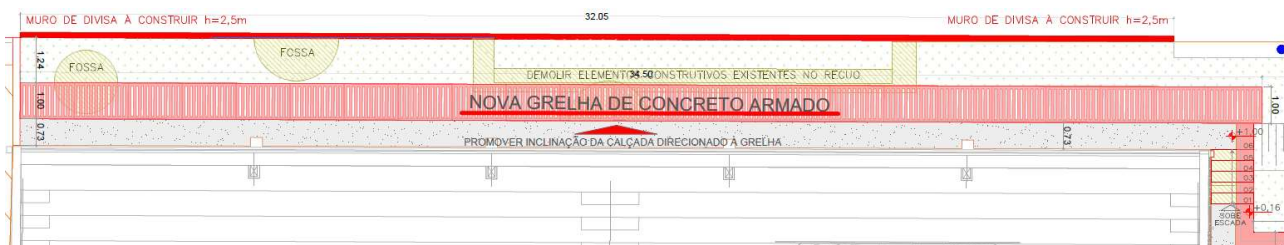

6. O projeto de implantação contempla a execução de escadas e rampas, porém não foram encontrados detalhes estruturais dessas execuções.

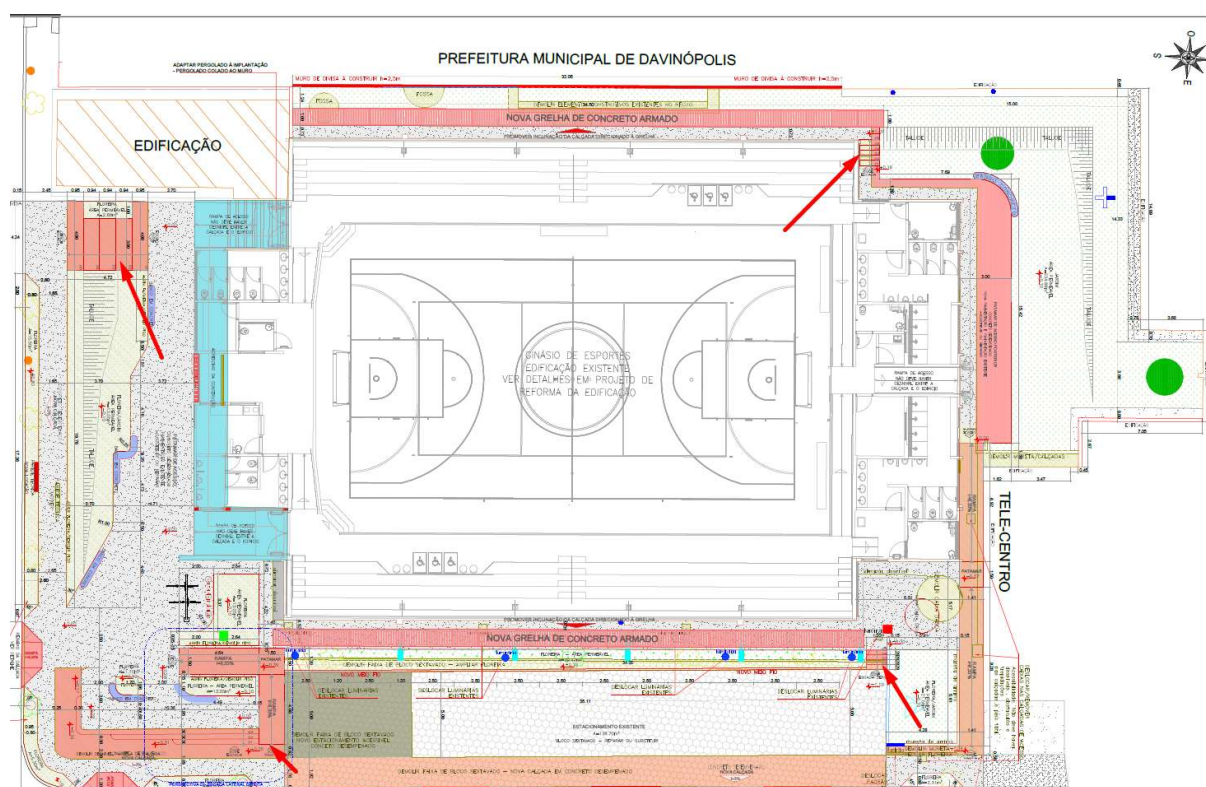

7. No projeto do Sistema de Proteção contra Descargas Atmosféricas (SPDA), o fechamento do anel de aterramento na porção frontal esquerda da edificação está previsto com o percurso adentrando uma construção vizinha.

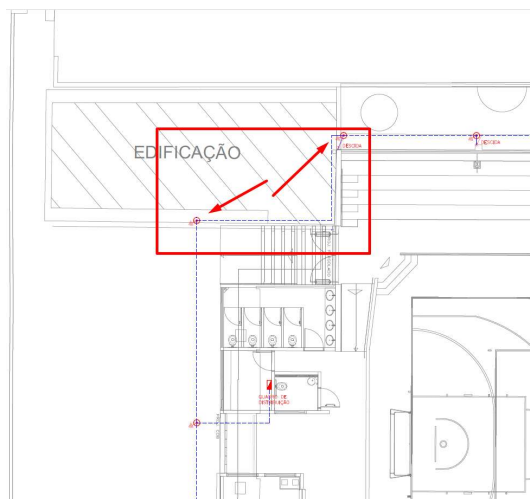

VICTOR DANTAS COUTINHO
Engenheiro Civil – CREA 1021901709D-GO
Consórcio STCP-Prosul – Goiás

JAQUELINE DE ALMEIDA DOS SANTOS
Engenheira Civil – CREA 1021686530D-GO
Consórcio STCP-Prosul - Goiás