

MATERIAL	PISO			PAREDE			TETO			OBSERVAÇÃO
	1	2	3	1	2	3	1	2	3	
CONCRETO DESPENADO										
POPEL BRANCO										
GRANITO VERDE LIBATUBA										
GRANITO VERDE LIBATUBA LEVIGADO										
PINTURA TEXTURA COR BRANCO GELADO										
BRANCO GELADO										
PINTURA BRANCA COM BRANCO GELADO										
PINTURA BRANCA COM BRANCO GELADO										
REVESTIMENTO										
RODAPÉ 15cm										
LAMELA DE CONCRETO										
PINTURA BRANCA COM BRANCO GELADO										
PINTURA BRANCA COM BRANCO GELADO										
PINTURA BRANCA COM BRANCO GELADO										
PINTURA BRANCA COM BRANCO GELADO										
PINTURA BRANCA COM BRANCO GELADO										
PINTURA BRANCA COM BRANCO GELADO										

- LEGENDA DE PAGINAÇÃO**
- FORCLANATO NORD RIS 60x60cm BORDA RETIFICADA ACETINADO RODAPÉ H:15cm
 - GRANITO VERDE LIBATUBA LEVIGADO 60cm x60cm
 - SOLEIRA EM GRANITO VERDE LIBATUBA, ESPESSURA 2cm.
 - PISO DE CONCRETO ARMADO, TELA Q18, COM JUNTA SERRADA DE 3,00,0M E ACABAMENTO SEMI POLIDO (p+7CM) (ESTACIONAMENTOS EXTERNOS)
 - CONCRETO DESPENADO
 - PISO DE CONCRETO ARMADO, CONFORME PROJETO ESTRUTURAL E ACABAMENTO DESPENADO COM RANHURAS (p+7CM) (ESTACIONAMENTOS EXTERNOS)
 - LAJE IMPERMEABILIZADA COM PROTEÇÃO (CIRCULAÇÃO TERREO, BARRILETE, LAJES TÉCNICAS)
 - SOLEIRA EM GRANITO ANDORINHA CHANFRADA, ESPESSURA 2cm.
 - GRANITO VERDE LIBATUBA, ESPESSURA 2cm.
 - REVESTIMENTO DE TETO
 - REVESTIMENTO DE PAREDE
 - REVESTIMENTO DE PISO
- LEGENDA DE PAISAGISMO**
- Grama esmeralda - 210,87m²

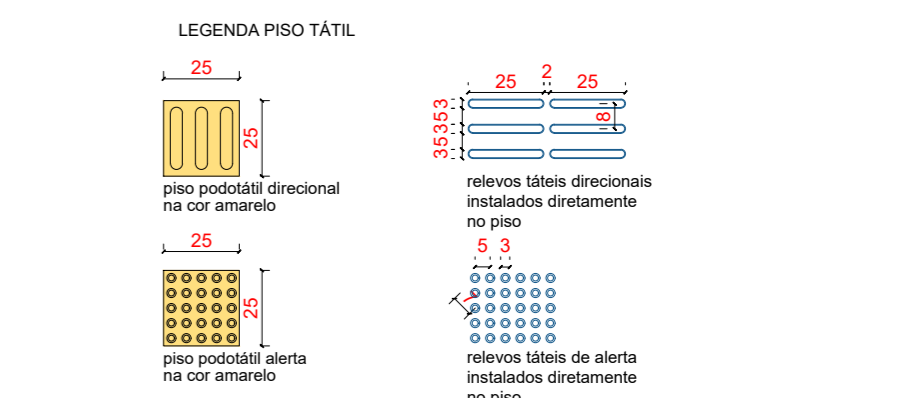

- ANOTAÇÕES:**
- TODAS AS RAMPAS NAS CALÇADAS DEVERÃO SER EXECUTADAS NAS POSIÇÕES INDICADAS, CASO NÃO EXISTA RAMPA CORRESPONDENTE DO LADO OPÓSTO, EM CASO CONTRÁRIO ADOTAR A RAMPA EXISTENTE PARA EXECUÇÃO. A FAIXA LIVRE MÍNIMA PARA A PESSOA COM DEFICIÊNCIA É DE 80CM. CASO AS MEDIDAS DE LOCAÇÃO NÃO COINCIDAM E ESTA FAIXA SEJA COMPROMETIDA, EXECUTAR O MODELO DE RAMPA TIPO 2.
 - TODAS AS FAIXAS DE PEDRESTRAS INDICADAS DEVERÃO SER AVALIADAS PRIMEIRAMENTE PELA ADMINISTRAÇÃO MUNICIPAL PARA A IMPLANTAÇÃO.
 - DEFINIÇÕES: P.C.R (PESSOA EM CADEIRA DE RODAS), P.M.R (PESSOA COM MOBILIDADE REDUZIDA), P.C.D (PESSOA COM DEFICIÊNCIA), P.O (PESSOA OSESA).
 - TODOS OS CORRIMÃO DE RAMPAS E ESCADAS PROLONGAM-SE 30CM ANTES DO INÍCIO E APÓS O TÉRMINO, TENDO DUAS BARRAS, A 70CM E 90CM, COM AS EXTREMIDADES CONECTADAS COM ARCO, TODOS TERÃO UM AFASTAMENTO DE 4CM DE PAREDES E OUTROS ELEMENTOS DE SUSTENTAÇÃO. O MESMO PROLONGAMENTO PODE SER SUPRIMIDO CASO INTERFERA NA CIRCULAÇÃO. PORTANTO, OBSERVAR DESENHOS E ESPECIFICAÇÕES.
 - TODAS AS PLACAS DE SINALIZAÇÃO SERÃO COMPOSTAS POR CONJUNTO DE 2 PLACAS, SENDO UMA SINALIZAÇÃO VISUAL INSTALADA NO CENTRO DAS RESPECTIVAS PORTAS DE ACESSO E UMA SINALIZAÇÃO VISUAL E TÁTIL NA LATERAL AO LADO DA MAÇANETA, CONTENDO TEXTO EM ALTO RELEVO E BRILHE.
 - TODAS AS JANELAS, EXCETUANDO AS DE BANHEIROS, TERÃO OS PEITORIS A 1,10M DE ALTURA E OS COMANDOS DE ABERTURA E FECHAMENTO ESTARÃO A 1,20M, PODENDO SER DE PRESSÃO OU ALAVANCA.
 - TODOS OS NÍVEIS ENTRE AMBIENTES, CASO EXISTAM, DEVERÃO SER DE NO MÁXIMO 15MM, SENDO FEITO CORTE NA PEDRA DA SOLEIRA DE ACORDO COM DETALHE EM FRANCHA.

PLANTA PAISAGISMO E PAGINAÇÃO DE PISO EXTERNO
 ESC.: 1 : 100

CONFERIR MEDIDAS NO LOCAL



CONTEÚDO: PROJETO DE PROMOTORIAS DE MINAÇU DETALHAMENTO	LOCAL: PROMOTORIAS DE JUSTIÇA DE MINAÇU
AUTOR DO PROJETO: ARQ. ISADORA B. VILAR	ESCALA: INDIC. DATA:DEZ/2024 PROCESSO: -
LINK: O link do documento SENGE/Chamada/Projeto/Miniaçu/2024 - NOVA REDE/1 - Projeto/1 - Arquitetura - PROJETO EXECUTIVO DETALHAMENTO DO PROJETO DE PROMOTORIAS DE MINAÇU	FOLHA: ARQ 1/53

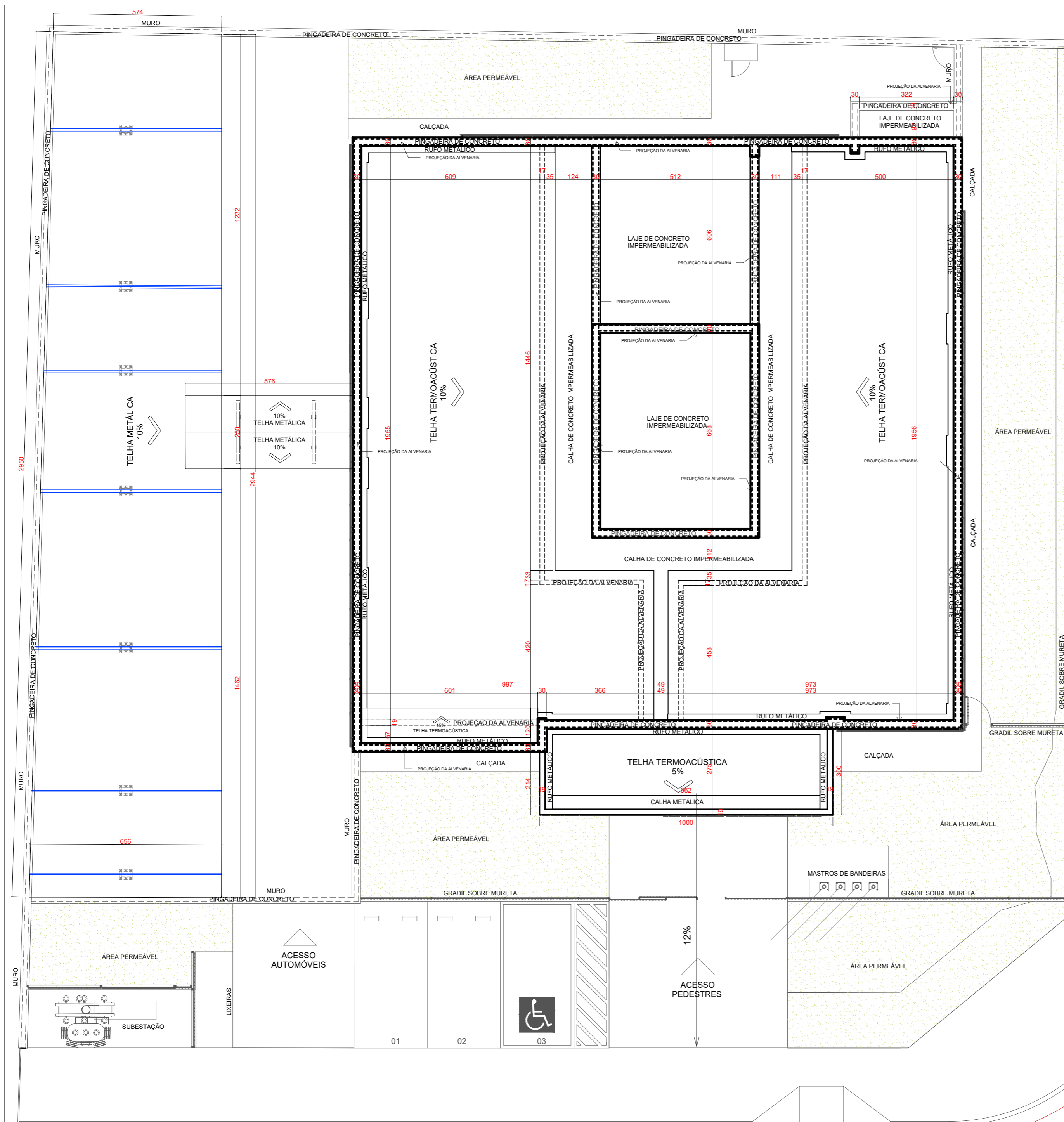

CONFERIR MEDIDAS NO LOCAL

- RETIFICADA ACETINADO RODAPÉ H:15cm
- GRANITO VERDE UBATUBA LEVIGADO 60cm x60cm
- SOLEIRA EM GRANITO VERDE UBATUBA, ESPESSURA 2cm.
- PISO DE CONCRETO ARMADO, TELA Q138, COM JUNTA SERRADA DE 3,0X3,0M E ACABAMENTO SEMI POLIDO (p=7CM) (ESTACIONAMENTOS EXTERNOS)
- CONCRETO DESEMPENADO
- PISO DE CONCRETO ARMADO, CONFORME PROJETO ESTRUTURAL E ACABAMENTO DESEMPENADO COM RANHURAS (p=7CM) (ESTACIONAMENTOS EXTERNOS)
- LAJE IMPERMEABILIZADA COM PROTEÇÃO (CIRCULAÇÃO TERREO, BARRILETE, LAJES TÉCNICAS)
- SOLEIRA EM GRANITO ANDORINHA CHANFRADA, ESPESSURA 2cm.
- GRANITO VERDE UBATUBA, ESPESSURA 2cm.

□ REVESTIMENTO DE TETO
 △ REVESTIMENTO DE PAREDE
 ○ REVESTIMENTO DE PISO

LEGENDA DE PAISAGISMO

- Grama esmeralda - 210,87m²

LEGENDA PISO TÁTIL

- piso podotátil direcional na cor amarelo
- piso podotátil alerta na cor amarelo

relesos táteis direcionais instalados diretamente no piso
 relesos táteis de alerta instalados diretamente no piso

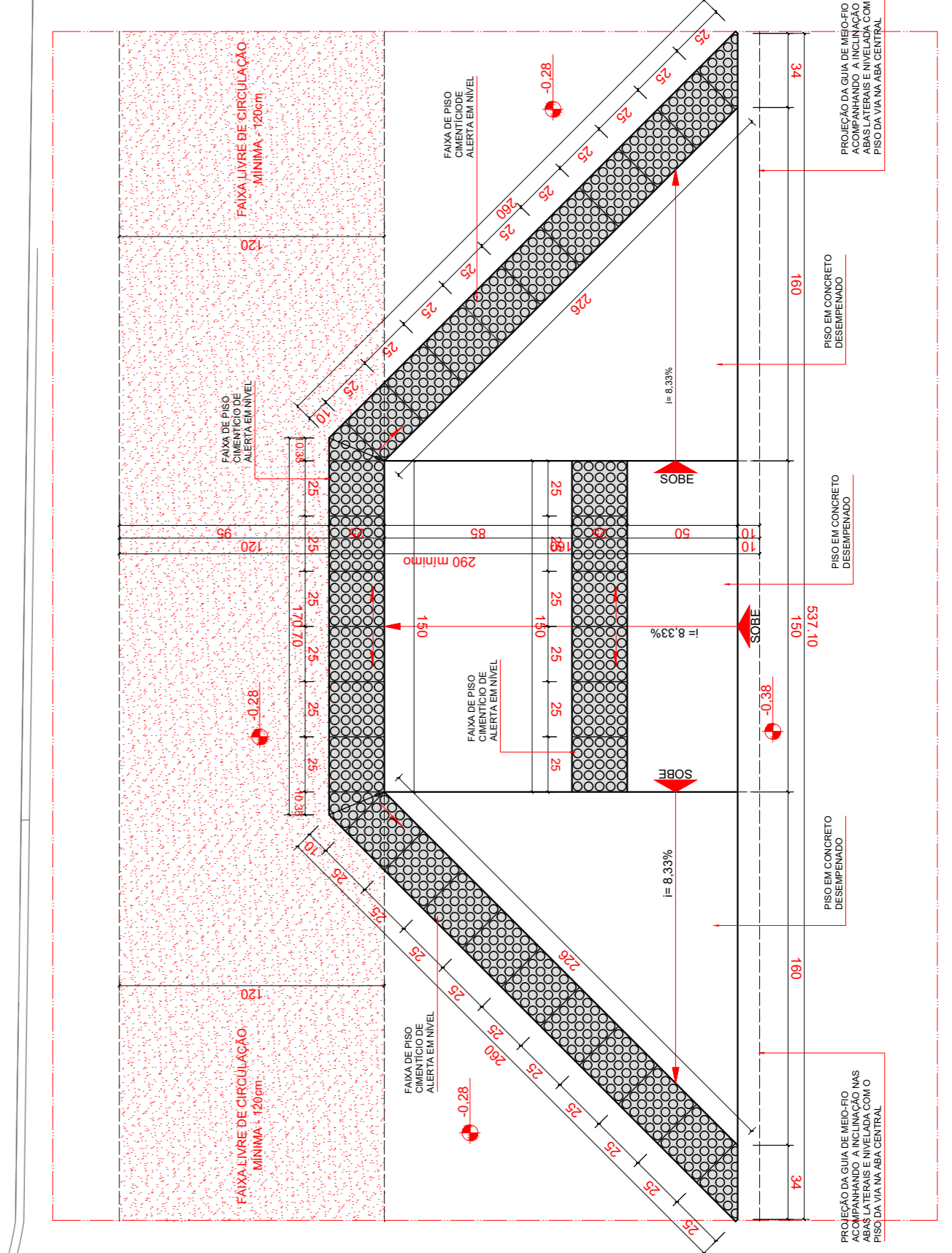

DETALHE REBAIXO DE CALÇADA
ESC.: 1 : 25

PLANTA ÁREA PERMEÁVEL
ESC.: 1 : 100

Ministério Público do Estado de Goiás

CONTEÚDO: PROJETO DE PROMOTORIAS DE MINAÇU DETALHAMENTO
 LOCAL: PROMOTORIAS DE JUSTIÇA DE MINAÇU
 AUTOR DO PROJETO: ARQ. ISADORA B. VILAR
 ESCALA: INDIC. DATA: DEZ/2024 PROCESSO: -
 LINK: Q:\05_DEA\documentos\SENDE\Obra\Interior\Promotorias\Minas\Projeto\1 - Projeto\1 - Arquitetura\3 PROJETO EXECUTIVO\DETALHAMENTO\COMPRIMIDO\ARQ\DET-107.dwg

FOLHA **ARQ 2/53**

LEGENDA DE ACABAMENTOS DE PAREDE

- PINTURA ACRÍLICA COR BRANCO GELO
- REVESTIMENTO ACETINADO RETIFICADO 30x60 cm, WHITE (ÁREA MOLHADA)
- PINTURA ACRÍLICA COM TEXTURA CINZA CLARO (EXTERNA) SUGESTÃO LISBOA (569) (LEINERTEX)
- PINTURA ACRÍLICA COM TEXTURA CINZA ESCURO (EXTERNA) SUGESTÃO MANIQUE (519) (LEINERTEX)
- ACM VERMELHO
- ACM GRAFITE

- REVESTIMENTO DE PAREDE
- △ REVESTIMENTO DE PISO
- REVESTIMENTO DE TETO

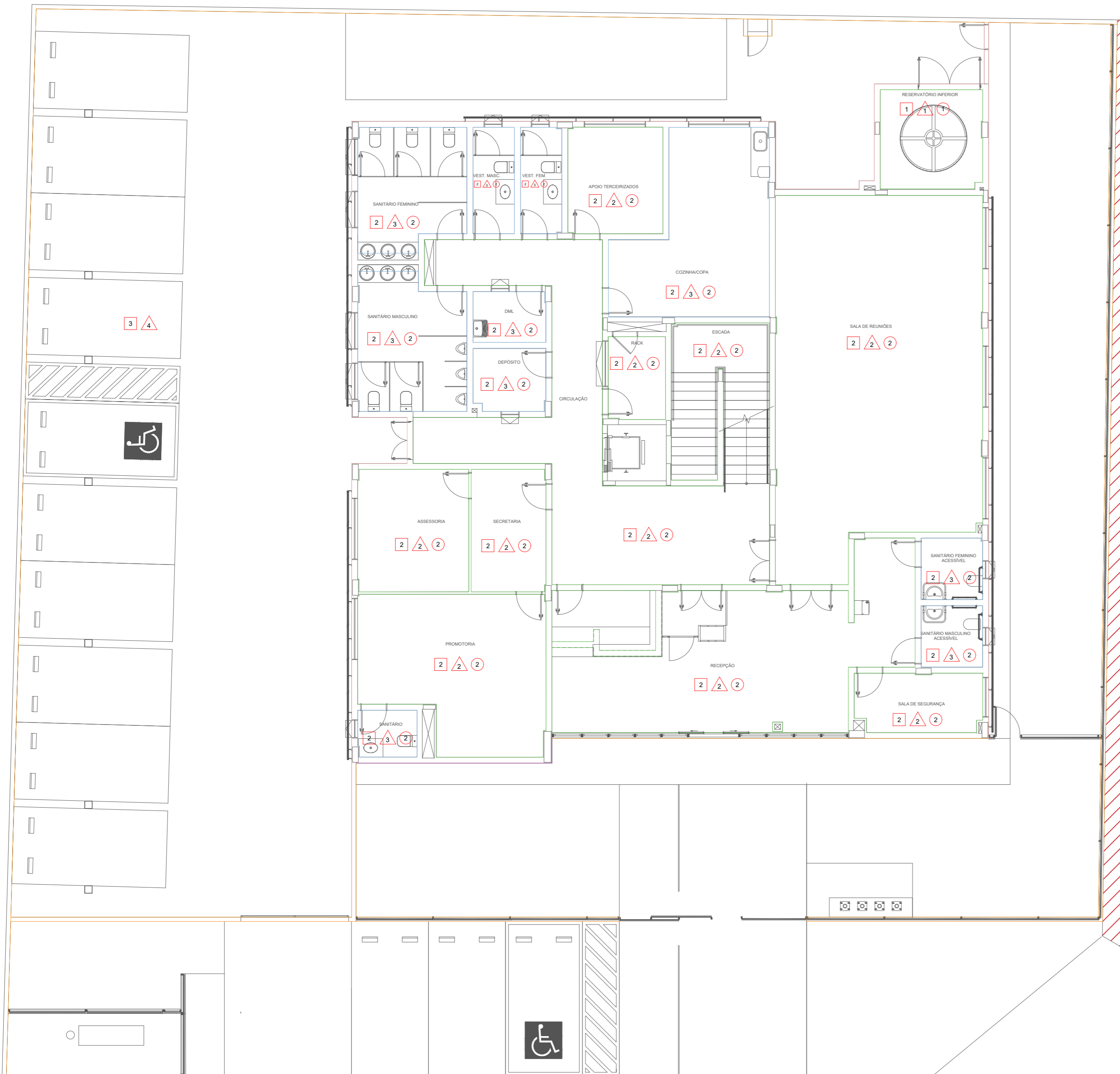

MATERIAL	PISO			PAREDE			TETO			OBSERVAÇÃO
	1	2	3	4	5	6	7	8	9	
CONCRETO DESEMENDADO										
PORCELANATO										
SOLEIRA QUANTO ANDARINA										
PISO DE CONCRETO ARMADO										
GRANITO										
PINTURA ACRÍLICA COM TEXTURA CINZA CLARO										
PINTURA ACRÍLICA COM TEXTURA CINZA ESCURO										
PINTURA ACRÍLICA COM BRANCO GELO										
REVESTIMENTO										
ACRÍLICO 15cm										
PINTURA GRAFITE DUPLA FUNÇÃO										
LAJE DE CONCRETO										
PINTURA ACRÍLICA COM BRANCO GELO										
PINTURA ACRÍLICA COM BRANCO NÉVE										
PINTURA GRAFITE DUPLA FUNÇÃO										
AMBIENTE										
ÁREA EXTERNA										
ESTACIONAMENTO										
TÉRREO										
RECEPÇÃO										SOLEIRA CHANFRADA (VER DETALHE)
SALA DE SEGURANÇA										
BANHEIROS										REVESTIMENTO ACETINADO RETIFICADO 30x60 cm, WHITE
SALA DE REUNIÃO										
SECRETARIA										DIVISÓRIA DE GESSO ACARTONADO COM PINTURA ACRÍLICA COR BRANCO GELO
ACESSORIA										DIVISÓRIA DE GESSO ACARTONADO COM PINTURA ACRÍLICA COR BRANCO GELO
GABINETE										DIVISÓRIA DE GESSO ACARTONADO COM PINTURA ACRÍLICA COR BRANCO GELO
ARQUIVO										
RACK										
TERCEIRIZADOS										
COPA										REVESTIMENTO ACETINADO RETIFICADO 30x60 cm, WHITE
DEPÓSITO										REVESTIMENTO ACETINADO RETIFICADO 30x60 cm, WHITE
DML										REVESTIMENTO ACETINADO RETIFICADO 30x60 cm, WHITE
CIRCULAÇÃO										
RESERVATÓRIO INFERIOR										
ESCALADA										
1º PAVIMENTO										
ESCALADA										
SALA DE REUNIÕES										
OFICIAIS										
BANHEIROS										REVESTIMENTO ACETINADO RETIFICADO 30x60 cm, WHITE
DML										REVESTIMENTO ACETINADO RETIFICADO 30x60 cm, WHITE
COPA										REVESTIMENTO ACETINADO RETIFICADO 30x60 cm, WHITE
SECRETARIA										DIVISÓRIA DE GESSO ACARTONADO COM PINTURA ACRÍLICA COR BRANCO GELO
ACESSORIA										DIVISÓRIA DE GESSO ACARTONADO COM PINTURA ACRÍLICA COR BRANCO GELO
GABINETE										DIVISÓRIA DE GESSO ACARTONADO COM PINTURA ACRÍLICA COR BRANCO GELO
BARRILETE										
BARRILETE										

CONFERIR MEDIDAS NO LOCAL

ANOTAÇÕES:

- 1 - TODAS AS RAMPAS NAS CALÇADAS DEVERÃO SER EXECUTADAS NAS POSIÇÕES INDICADAS, CASO NÃO EXISTA RAMPA CORRESPONDENTE DO LADO OPOSTO, EM CASO CONTRÁRIO ADOTAR A RAMPA EXISTENTE PARA EXECUÇÃO. A FAIXA LIVRE MÍNIMA PARA A PESSOA COM DEFICIÊNCIA É DE 90CM. CASO AS MEDIDAS DE LOCAÇÃO NÃO COINCIDAM E ESTA FAIXA SEJA COMPROMETIDA, EXECUTAR O MODELO DE RAMPA TIPO 2.
- 2 - TODAS AS FAIXAS DE PEDRESTES INDICADAS DEVERÃO SER AVALIADAS PRIMEIRAMENTE PELA ADMINISTRAÇÃO MUNICIPAL PARA A IMPLANTAÇÃO.
- 3 - DEFINIÇÕES: P.C.R. (PESSOA EM CADEIRA DE RODAS), P.M.R. (PESSOA COM MOBILIDADE REDUZIDA), P.C.D. (PESSOA COM DEFICIÊNCIA), P.O. (PESSOA OBESA).
- 4 - TODOS OS CORRIMÕES DE RAMPAS E ESCADAS PRORLONGAM-SE 30CM ANTES DO INÍCIO E APÓS O TÉRMINO, TENDO DUAS BARRAS, A 70CM E 92CM, COM AS EXTREMIDADES CONECTADAS COM ARCO. TODOS TERÃO UM AFASTAMENTO DE 4CM DE PAREDES E OUTROS ELEMENTOS DE SUSTENTAÇÃO. O MESMO PRORLONGAMENTO PODE SER SUPRIMIDO CASO INTERFERA NA CIRCULAÇÃO. PORTANTO, OBSERVAR DESENHOS E ESPECIFICAÇÕES.
- 5 - TODAS AS PLACAS DE SINALIZAÇÃO SERÃO COMPOSTAS POR CONJUNTO DE 2 PLACAS, SENDO UMA SINALIZAÇÃO VISUAL INSTALADA NO CENTRO DAS RESPECTIVAS PORTAS DE ACESSO E UMA SINALIZAÇÃO VISUAL E TÁTIL NA LATERAL AO LADO DA MAÇANETA, CONTENDO TEXTO EM ALTO RELEVO E BRAILLE.
- 6 - TODAS AS JANELAS, EXCETUANDO AS DE BANHEIROS, TERÃO OS PEITORIS A 1,10M DE ALTURA E OS COMANDOS DE ABERTURA E FECHAMENTO ESTARÃO A 1,20M, PODENDO SER DE PRESSÃO OU ALAVANCA.
- 7 - TODOS OS NÍVEIS ENTRE AMBIENTES, CASO EXISTAM, DEVERÃO SER DE NO MÁXIMO 19MM, SENDO FEITO CORTE NA PEDRA DA SOLEIRA DE ACORDO COM DETALHE EM PRANCHA.

PLANTA DE ACABAMENTOS DE PAREDE - TÉRREO
ESC.: 1 : 100

PROJETO DE PROMOTORIAS DE MINAÇU
DETALHAMENTO

LOCAL: PROMOTORIAS DE JUSTIÇA DE MINAÇU

AUTOR DO PROJETO: ARQ. ISADORA B. VILAR

ESCALA: INDIC. DATA: DEZ/2024 PROCESSO: -

LINK: 2105_DEA/Documentos/SENSE/Obiservatorio/Procuradoria/Minaçu/2024 - NOVA REDE11 - Projeto1 - ArquivoArq3 - PROJETO EXECUTIVO/DETALHAMENTO/DESENVOLVIMENTO/ARQ/DET/107.dwg

FOLHA

ARQ 4/53

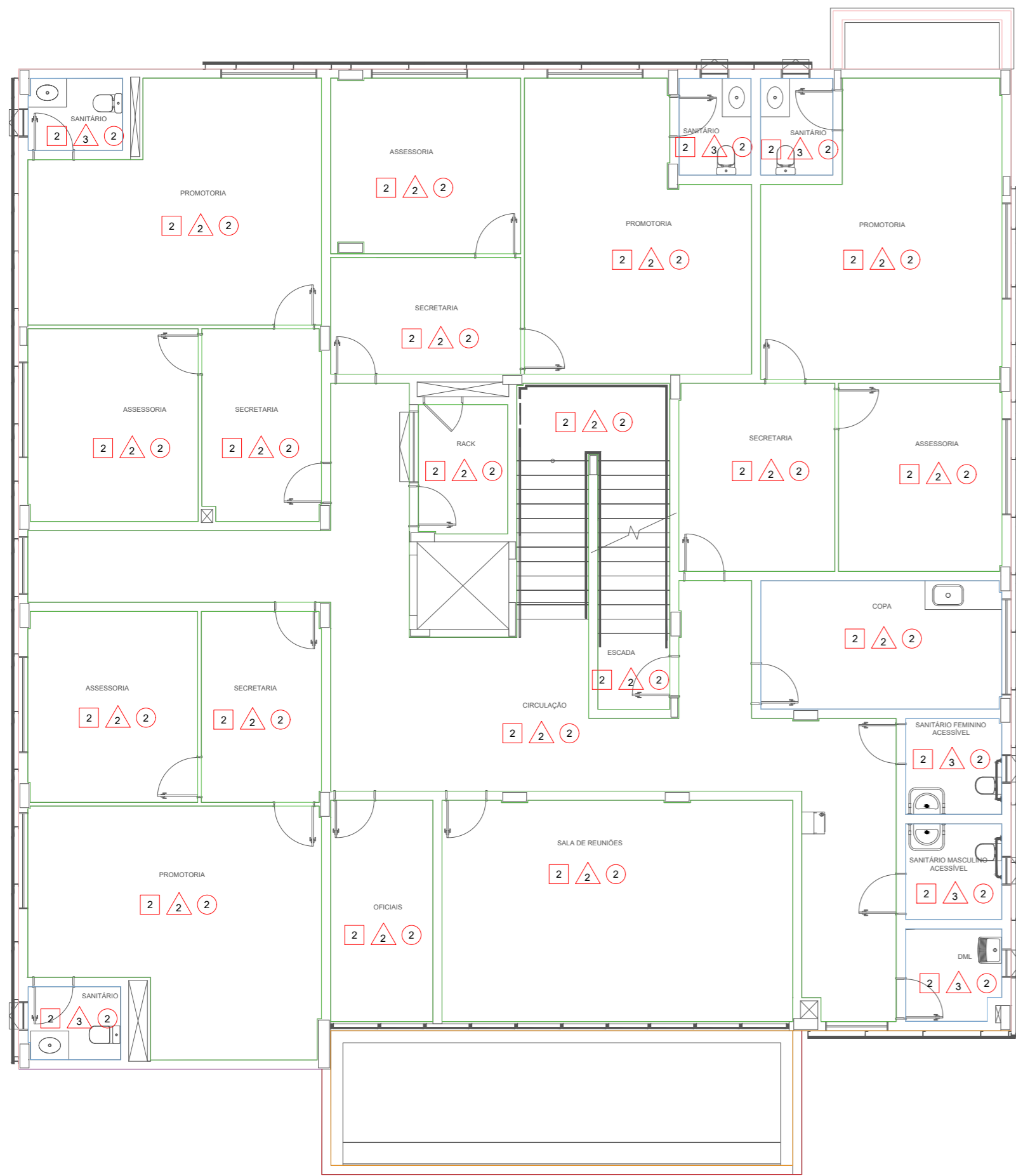

PLANTA DE ACABAMENTOS DE PAREDE - 1ª PAV.
 ESC.: 1 : 100

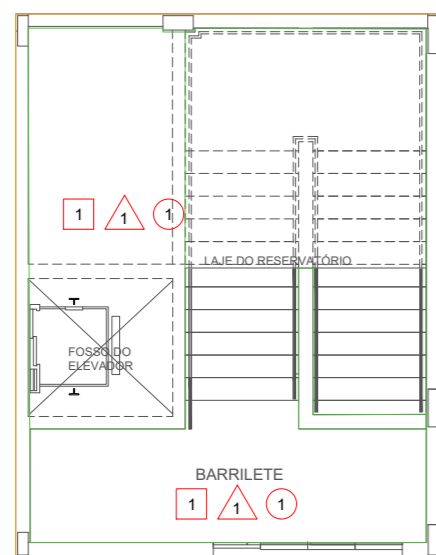

PLANTA DE ACABAMENTOS DE PAREDE - BARRILETE
 ESC.: 1 : 100

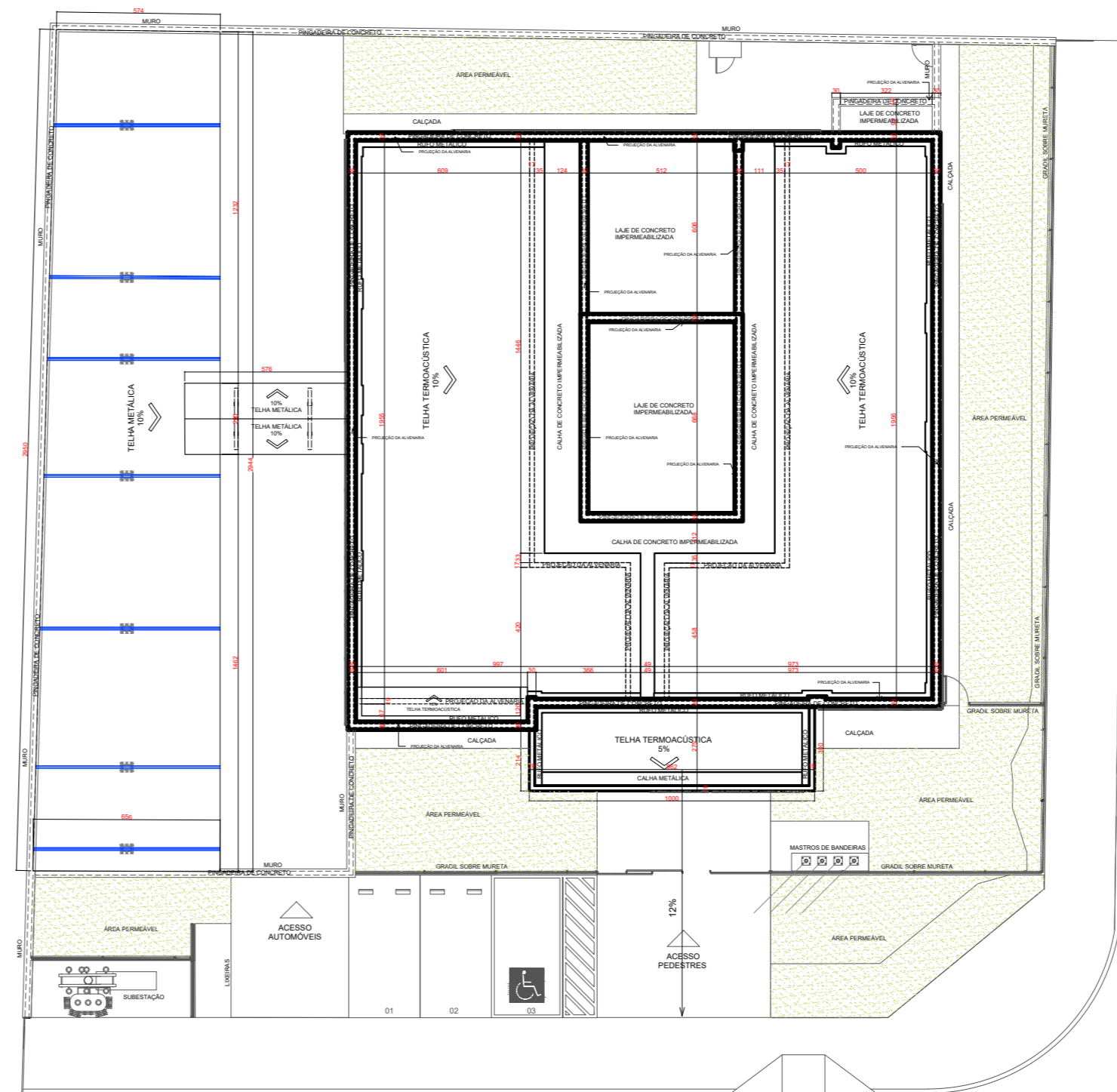

PLANTA DE COBERTURA
 ESC.: 1 : 200

LEGENDA DE ACABAMENTOS DE PAREDE

- PINTURA ACRILICA COR BRANCO GELO
- REVESTIMENTO ACETINADO RETIFICADO 30x60 cm. WHITE (ÁREA MOLHADA)
- PINTURA ACRILICA COM TEXTURA COR CINZA CLARO (EXTERNA) SUGESTÃO: LISCOA (D&B) (INTERIORE)
- PINTURA ACRILICA COM TEXTURA COR CINZA ESCURO (EXTERNA) SUGESTÃO: MANIQUE (D&B) (INTERIORE)
- ACM VERMELHO
- ACM GRAFITE
- REVESTIMENTO DE PAREDE
- REVESTIMENTO DE PISO
- REVESTIMENTO DE TETO

MATERIAL	PISO			PAREDE			TETO			OBSERVAÇÃO
	1	2	3	4	5	6	7	8	9	
CONCRETO DE BARRILANTE										
CONCRETO DE BARRILANTE										
SOLEIRA GRANITO ANDARAIA										
PISO DE CONCRETO AMARILHO										
GRANITO										
PINTURA ACRILICA COM TEXTURA COR CINZA CLARO (EXTERNA) SUGESTÃO: LISCOA (D&B) (INTERIORE)										
PINTURA ACRILICA COM TEXTURA COR CINZA ESCURO (EXTERNA) SUGESTÃO: MANIQUE (D&B) (INTERIORE)										
REVESTIMENTO										
RODAPE 10 cm										
PINTURA GRAFITE DURA LAJADA										
L.A.E. DE CONCRETO										
FERRÃO DE BARRILANTE 70 cm										
PINTURA PARA BRANCO VERDE										
PINTURA UNIFORME DURA LAJADA										
AMBIENTE										
ÁREA EXTERNA										
ESTACIONAMENTO										
TÉRREO										
RECEPÇÃO										SOLEIRA CHANFRADA (VER DETALHE)
SALA DE SEGURANÇA										
BANHEIROS										REVESTIMENTO ACETINADO RETIFICADO 30x60 cm. WHITE
SALA DE REUNIÃO										
SECRETARIA										DIVISÓRIA DE GESSO ACARTONADO COM PINTURA ACRILICA COR BRANCO GELO
ACESSORIA										DIVISÓRIA DE GESSO ACARTONADO COM PINTURA ACRILICA COR BRANCO GELO
GABINETE										DIVISÓRIA DE GESSO ACARTONADO COM PINTURA ACRILICA COR BRANCO GELO
ARQUIVO										
RACK										
TERCEIRIZADOS										
COPA										REVESTIMENTO ACETINADO RETIFICADO 30x60 cm. WHITE
DEPOSITO										REVESTIMENTO ACETINADO RETIFICADO 30x60 cm. WHITE
DML										REVESTIMENTO ACETINADO RETIFICADO 30x60 cm. WHITE
CIRCULAÇÃO										
RESERVATÓRIO INFERIOR										
ESCALADA										
1ª PAVIMENTO										
ESCALADA										
SALA DE REUNIÕES										
OFICIAIS										
BANHEIROS										REVESTIMENTO ACETINADO RETIFICADO 30x60 cm. WHITE
DML										REVESTIMENTO ACETINADO RETIFICADO 30x60 cm. WHITE
COPA										REVESTIMENTO ACETINADO RETIFICADO 30x60 cm. WHITE
SECRETARIA										DIVISÓRIA DE GESSO ACARTONADO COM PINTURA ACRILICA COR BRANCO GELO
ACESSORIA										DIVISÓRIA DE GESSO ACARTONADO COM PINTURA ACRILICA COR BRANCO GELO
GABINETE										DIVISÓRIA DE GESSO ACARTONADO COM PINTURA ACRILICA COR BRANCO GELO
BARRILETE										
BARRILETE										
RESERVATÓRIO SUPERIOR										

ANOTAÇÕES:

- 1 - TODAS AS RAMPAS NAS CALÇADAS DEVERÃO SER EXECUTADAS NAS POSIÇÕES INDICADAS, CASO NÃO EXISTA RAMPA CORRESPONDENTE DO LADO OPOSTO, EM CASO CONTRÁRIO ADOTAR A RAMPA EXISTENTE PARA EXECUÇÃO. A FAIXA LIVRE MÍNIMA PARA A PESSOA COM DEFICIÊNCIA É DE 80CM. CASO AS MEDIDAS DE LOCAÇÃO NÃO COINCIDAM E ESTA FAIXA SEJA COMPROMETIDA, EXECUTAR O MODELO DE RAMPA TIPO 2.
- 2 - TODAS AS FAIXAS DE PEDRESTES INDICADAS DEVERÃO SER AVALIADAS PRIMEIRAMENTE PELA ADMINISTRAÇÃO MUNICIPAL PARA A IMPLANTAÇÃO.
- 3 - DEFINIÇÕES: P.C.R. (PESSOA EM CADEIRA DE RODAS), P.M.R. (PESSOA COM MOBILIDADE REDUZIDA), P.C.D. (PESSOA COM DEFICIÊNCIA), P.O. (PESSOA OBESA).
- 4 - TODOS OS CORRIMÃOS DE RAMPAS E ESCADAS PROLONGAM-SE 30CM ANTES DO INÍCIO E APÓS O TÉRMINO, TENDO DUAS BARRAS, A 70CM E 92CM, COM AS EXTREMIDADES CONECTADAS COM ARCO. TODOS TERÃO UM AFASTAMENTO DE ACM DE PAREDES E OUTROS ELEMENTOS DE SUSTENTAÇÃO. O MESMO PROLONGAMENTO PODE SER SUPRIMIDO CASO INTERFERIR NA CIRCULAÇÃO. PORTANTO, OBSERVAR DESENHOS E ESPECIFICAÇÕES.
- 5 - TODAS AS PLACAS DE SINALIZAÇÃO SERÃO COMPOSTAS POR CONJUNTO DE 2 PLACAS, SENDO UMA SINALIZAÇÃO VISUAL INSTALADA NO CENTRO DAS RESPECTIVAS PORTAS DE ACESSO E UMA SINALIZAÇÃO VISUAL E TÁTIL NA LATERAL AO LADO DA MAÇANETA, CONTENDO TEXTO EM ALTO RELEVO E BRILLE.
- 6 - TODAS AS JANELAS, EXCETUANDO AS DE BANHEIROS, TERÃO OS PEITORIS A 1,10M DE ALTURA E OS COMANDOS DE ABERTURA E FECHAMENTO ESTARÃO A 1,20M, PODENDO SER DE PRESSÃO OU ALAVANCA.
- 7 - TODOS OS NÍVEIS ENTRE AMBIENTES, CASO EXISTAM, DEVERÃO SER DE NO MÁXIMO 15MM, SENDO FEITO CORTE NA PEDRA DA SOLEIRA DE ACORDO COM DETALHE EM PRANCHA.

CONFERIR MEDIDAS
NO LOCAL



PROJETO DE PROMOTORIAS DE MINAÇU DETALHAMENTO	
LOCAL: PROMOTORIAS DE JUSTIÇA DE MINAÇU	FOLHA
AUTOR DO PROJETO: ARQ. ISADORA B. VILAR	ARQ 5/53
ESCALA: INDIC. DATA: DEZ/2024 PROCESSO: -	
LINK: Q:\02_DESA\Documentos\SENGE\Obras\Info\Projetos\Bepreg2024\NOVA REDE11 - Projeto11 - Arquitetura3 - PROJETO EXECUTIVO\DETALHAMENTO\DWG\MINAÇU - PROJETO.DWG	

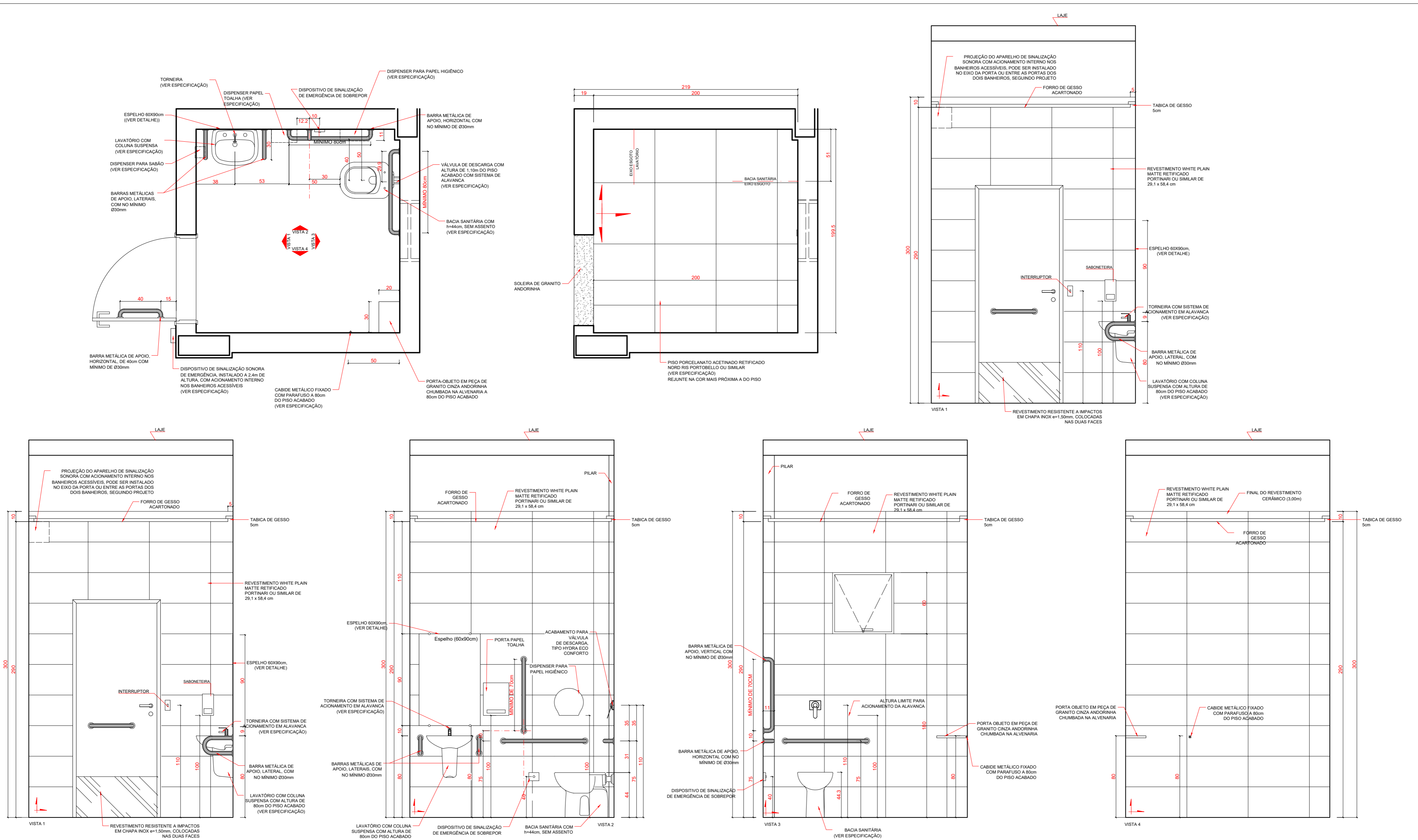

DETALHAMENTO SANITÁRIO MASCULINO ACESSÍVEL - 02 UNIDADES

ESC.: 1 : 25

ANOTAÇÕES:

- 1 - TODAS AS RAMPAS NAS CALÇADAS DEVERÃO SER EXECUTADAS NAS POSIÇÕES INDICADAS, CASO NÃO EXISTA RAMPA CORRESPONDENTE DO LADO OPOSTO, EM CASO CONTRÁRIO ADOTAR A RAMPA EXISTENTE PARA EXECUÇÃO. A FAIXA LIVRE MÍNIMA PARA A PESSOA COM DEFICIÊNCIA É DE 80CM. CASO AS MEDIDAS DE LOCAÇÃO NÃO COINCIDAM E ESTA FAIXA SEJA COMPROMETIDA, EXECUTAR O MODELO DE RAMPA TIPO 2.
- 2 - TODAS AS FAIXAS DE PÉDESTRES INDICADAS DEVERÃO SER AVALIADAS PRIMEIRAMENTE PELA ADMINISTRAÇÃO MUNICIPAL PARA A IMPLANTAÇÃO.
- 3 - DEFINIÇÕES: P.C.R (PESSOA EM CADEIRA DE RODAS), P.M.R (PESSOA COM MOBILIDADE REDUZIDA), P.C.D (PESSOA COM DEFICIÊNCIA), P.O (PESSOA OBESA).
- 4 - TODOS OS CORRIMÕES DE RAMPAS E ESCADAS PROLONGAM-SE 30CM ANTES DO INÍCIO E APÓS O TÉRMINO, SENDO DUAS BARRAS, A 70CM E 92CM, COM AS EXTREMIDADES CONECTADAS COM ARCO. TODOS TERÃO UM AFASTAMENTO DE 4CM DE PAREDES E OUTROS ELEMENTOS DE SUSTENTAÇÃO. O MESMO PROLONGAMENTO PODE SER SUPRIMIDO CASO INTERFERA NA CIRCULAÇÃO. PORTANTO, OBSERVAR DESENHOS E ESPECIFICAÇÕES.
- 5 - TODAS AS PLACAS DE SINALIZAÇÃO SERÃO COMPOSTAS POR CONJUNTO DE 2 PLACAS, SENDO UMA SINALIZAÇÃO VISUAL INSTALADA NO CENTRO DAS RESPECTIVAS PORTAS DE ACESSO E UMA SINALIZAÇÃO VISUAL E TÁTIL NA LATERAL AO LADO DA MAÇANETA, CONTENDO TEXTO EM ALTO RELEVO E BRAILLE.
- 6 - TODAS AS JANELAS, EXCETUANDO AS DE BANHEIROS, TERÃO OS PEITORIS A 1,10M DE ALTURA E OS COMANDOS DE ABERTURA E FECHAMENTO ESTARÃO A 1,20M, PODENDO SER DE PRESSÃO OU ALAVANCA.
- 7 - TODOS OS NÍVEIS ENTRE AMBIENTES, CASO EXISTAM, DEVERÃO SER DE NO MÁXIMO 15MM, SENDO FEITO CORTE NA SOLEIRA DE ACORDO COM DETALHE EM FRANCHA.

CONFERIR MEDIDAS
NO LOCAL



PROJETO DE PROMOTORIAS DE MINAÇU
DETALHAMENTO

LOCAL: PROMOTORIAS DE JUSTIÇA DE MINAÇU

AUTOR DO PROJETO: ARQ. ISADORA B. VILAR

ESCALA: INDIC. DATA: DEZ/2024 PROCESSO: -

LINK: [O DOL_DOCUMENTOS/SENZ/Chave/Projeto/Promotorias/Projeto2024 - NOVA SEDE11 - Arquitetura3 - PROJETO DE DETALHAMENTO DE PROMOTORIAS DE MINAÇU](#)

FOLHA
ARQ 6/53

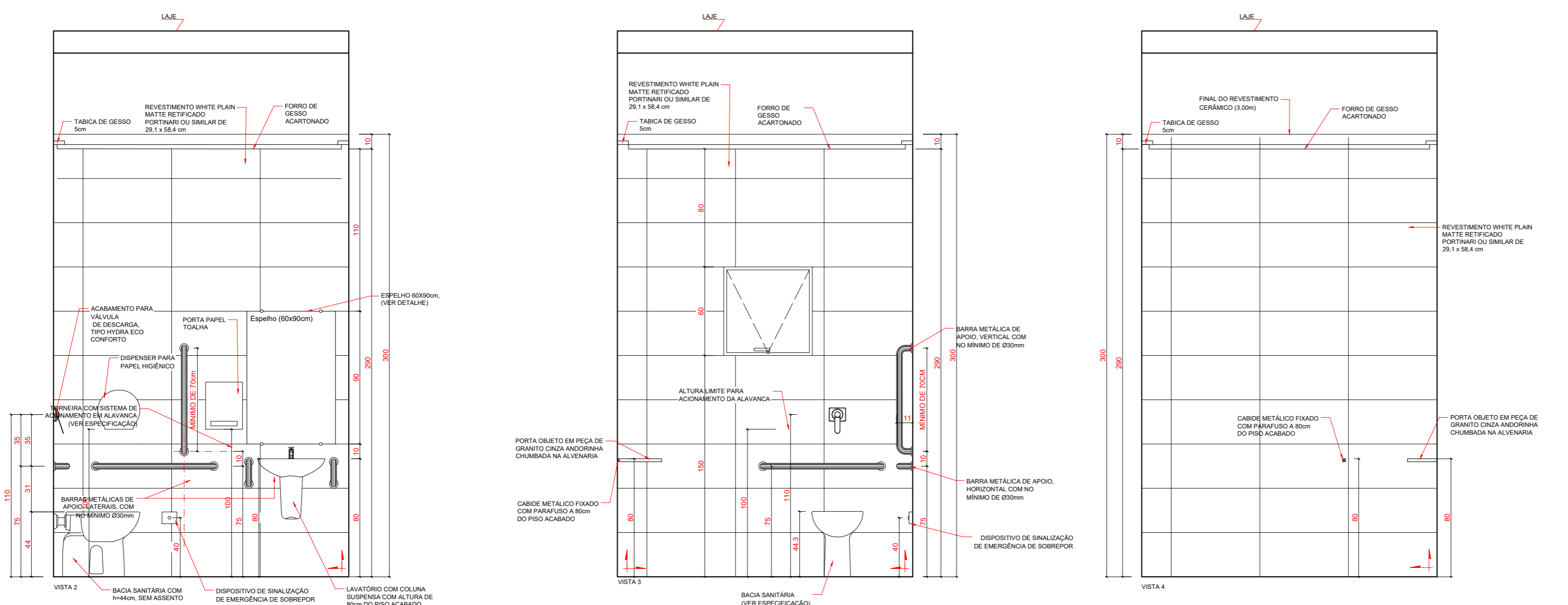
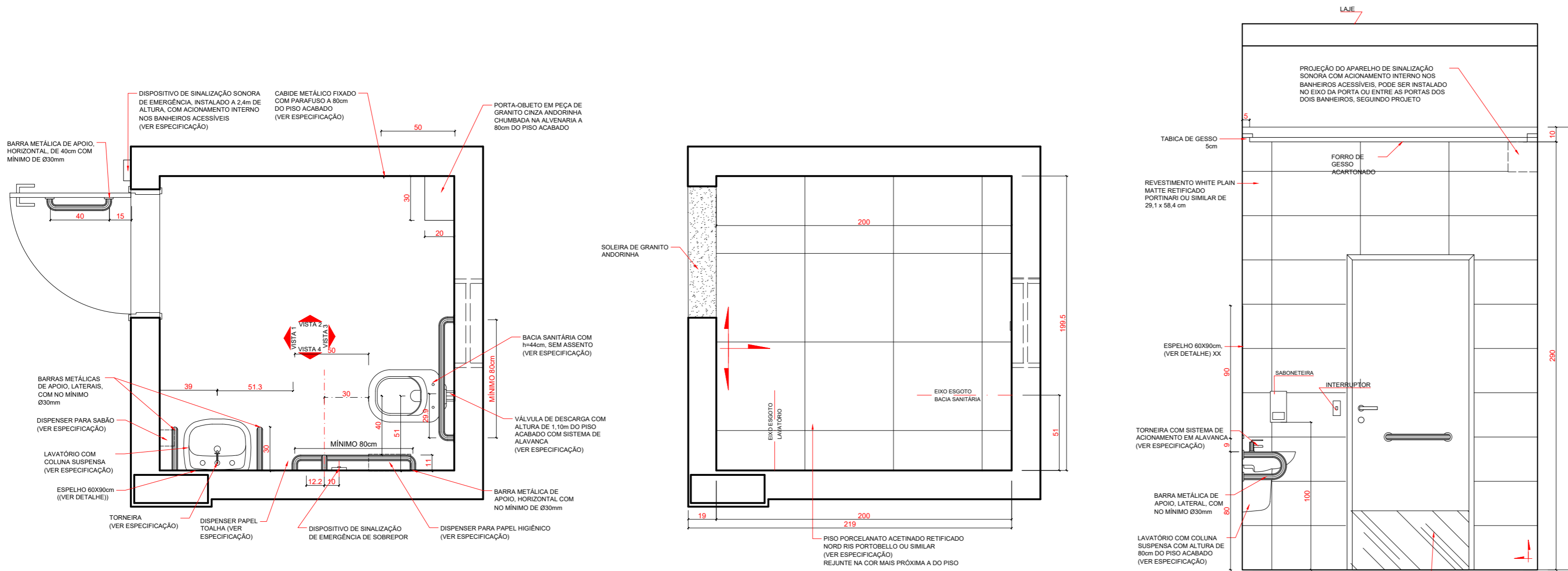

ESPECIFICAÇÃO LOUÇAS E METAIS	
ELEMENTO CONSTRUTIVO	IMAGEM
LOUÇAS	
BACIA SANITÁRIA DECA VOGUE PLUS P.5.17 COR BRANCO	
LAVATÓRIO COLUNA SUSPensa DECA VOGUE PLUS L510 COR BRANCO	
BACIA SANITÁRIA COM CAIXA ACOPLADA DECA VOGUE PLUS P.505.17 COR BRANCO	
CUBA DE EMBUTIR OVAL DECA L37 COR BRANCO	
MICTÓRIO DECA M714 COR BRANCO	
METAIS	
RALO ROTATIVO COM CAIXILHO 1415 MEBER	
CABIDE TIPO GANCHO TARGA 2060 DECA	
BARRA DE APOIO LATERAL	
BOTÃO FRANCÊS PARA FIXAÇÃO DE ESPELHO	
PAPELEIRA PORTA PAPEL HIGIÊNICO TIPO GANCHO DOCOL TRIP	
TORNEIRA DOCOL PRESMA TIC BENEFIT	
VÁLVULA DE DESCARGA LINHA HYDRA ECO CONFORTO	
BARRA DE APOIO HORIZONTAL E VERTICAL	
FECHADURA LA FONTE 6236	
PORTA SABONETE DE PAREDE CROMADO	
PAPELEIRAS	
DISPENSER SABONETE LÍQUIDO EM PLÁSTICO COR BRANCO	
DISPENSER PAPEL TOALHA INTERFOLHADA EM PLÁSTICO COR BRANCO	
DISPENSER PAPEL HIGIÊNICO TIPO ROLÃO EM PLÁSTICO COR BRANCO	
ALARME E BOTOEIRA	
ALARME BANHEIRO ACESSÍVEL	
BOTOEIRA DE SOBREPOR BANHEIRO ACESSÍVEL	

DETALHAMENTO SANITÁRIO FEMININO ACESSÍVEL - 02 UNIDADES

ESC.: 1 : 25
ANOTAÇÕES:

- TODAS AS RAMPAS NAS CALÇADAS DEVERÃO SER EXECUTADAS NAS POSIÇÕES INDICADAS, CASO NÃO EXISTA RAMPA CORRESPONDENTE DO LADO OPOSTO, EM CASO CONTRÁRIO ADOTAR A RAMPA EXISTENTE PARA EXECUÇÃO. A FAIXA LIVRE MÍNIMA PARA A PESSOA COM DEFICIÊNCIA É DE 80CM. CASO AS MEDIDAS DE LOCAÇÃO NÃO COINCIDAM E ESTA FAIXA SEJA COMPROMETIDA, EXECUTAR O MODELO DE RAMPA TIPO 2.
- TODAS AS FAIXAS DE PEDRESTRAS INDICADAS DEVERÃO SER AVALIADAS PRIMEIRAMENTE PELA ADMINISTRAÇÃO MUNICIPAL PARA A IMPLANTAÇÃO.
- DEFINIÇÕES: P.C.R (PESSOA EM CADEIRA DE RODAS), P.M.R (PESSOA COM MOBILIDADE REDUZIDA), P.C.D (PESSOA COM DEFICIÊNCIA), P.O (PESSOA OBESA).
- TODOS OS CORRIMÕES DE RAMPAS E ESCADAS PROLONGAM-SE 30CM ANTES DO INÍCIO E APÓS O TÉRMINO, TENDO DUAS BARRAS, A 70CM E 90CM, COM AS EXTREMIDADES CONECTADAS COM ARCO, TODOS TERÃO UM AFASTAMENTO DE 4CM DE PAREDES E OUTROS ELEMENTOS DE SUSTENTAÇÃO. O MESMO PROLONGAMENTO PODE SER SUPRIMIDO CASO INTERFERA NA CIRCULAÇÃO. PORTANTO, OBSERVAR DESENHOS E ESPECIFICAÇÕES.
- TODAS AS PLACAS DE SINALIZAÇÃO SERÃO COMPOSTAS POR CONJUNTO DE 2 PLACAS, SENDO UMA SINALIZAÇÃO VISUAL INSTALADA NO CENTRO DAS RESPECTIVAS PORTAS DE ACESSO E UMA SINALIZAÇÃO VISUAL E TÁTIL NA LATERAL AO LADO DA MAÇANETA, CONTENDO TEXTO EM ALTO RELEVO E BRAILLE.
- TODAS AS JANELAS, EXCETUANDO AS DE BANHEIROS, TERÃO OS PEITORIS A 1,10M DE ALTURA E OS COMANDOS DE ABERTURA E FECHAMENTO ESTARÃO A 1,20M, PODENDO SER DE PRESSÃO OU ALAVANCA.
- TODOS OS NÍVEIS ENTRE AMBIENTES, CASO EXISTAM, DEVERÃO SER DE NO MÁXIMO 15MM, SENDO FEITO CORTE NA PEDRA DA SOLEIRA DE ACORDO COM DETALHE EM PRANCHA.

CONFERIR MEDIDAS
 NO LOCAL



PROJETO DE PROMOTORIAS DE MINAÇU
 DETALHAMENTO

LOCAL: PROMOTORIAS DE JUSTIÇA DE MINAÇU

AUTOR DO PROJETO: ARQ. ISADORA B. VILAR

ESCALA: INDIC. DATA: DEZ/2024 PROCESSO: -

LINK: [C:\DID_DOCUMENTOS\SENZEL\Arquitetura\PromotoriasMinaçu2024 - NOVA SEDE11 - Projeto11 - Arquitetura3 - PROJETO DE DETALHAMENTO DE PROMOTORIAS DE JUSTIÇA DE MINAÇU.rvt](#)

FOLHA **7/53**

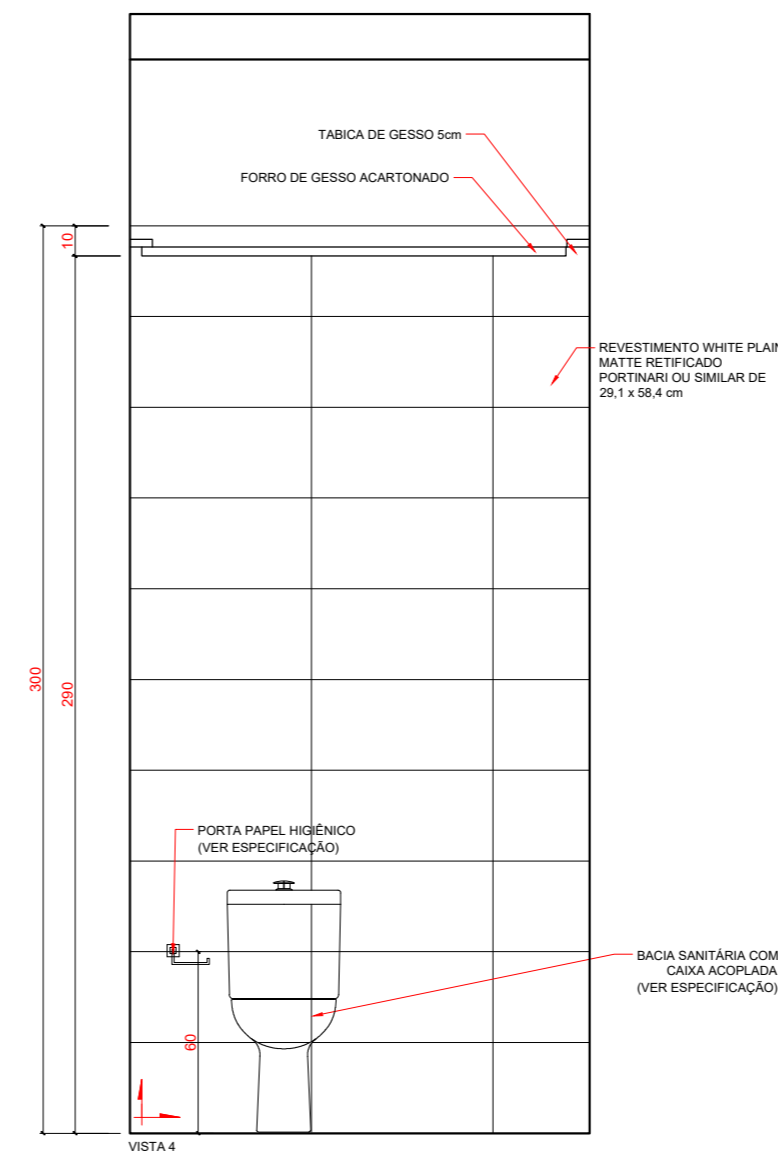
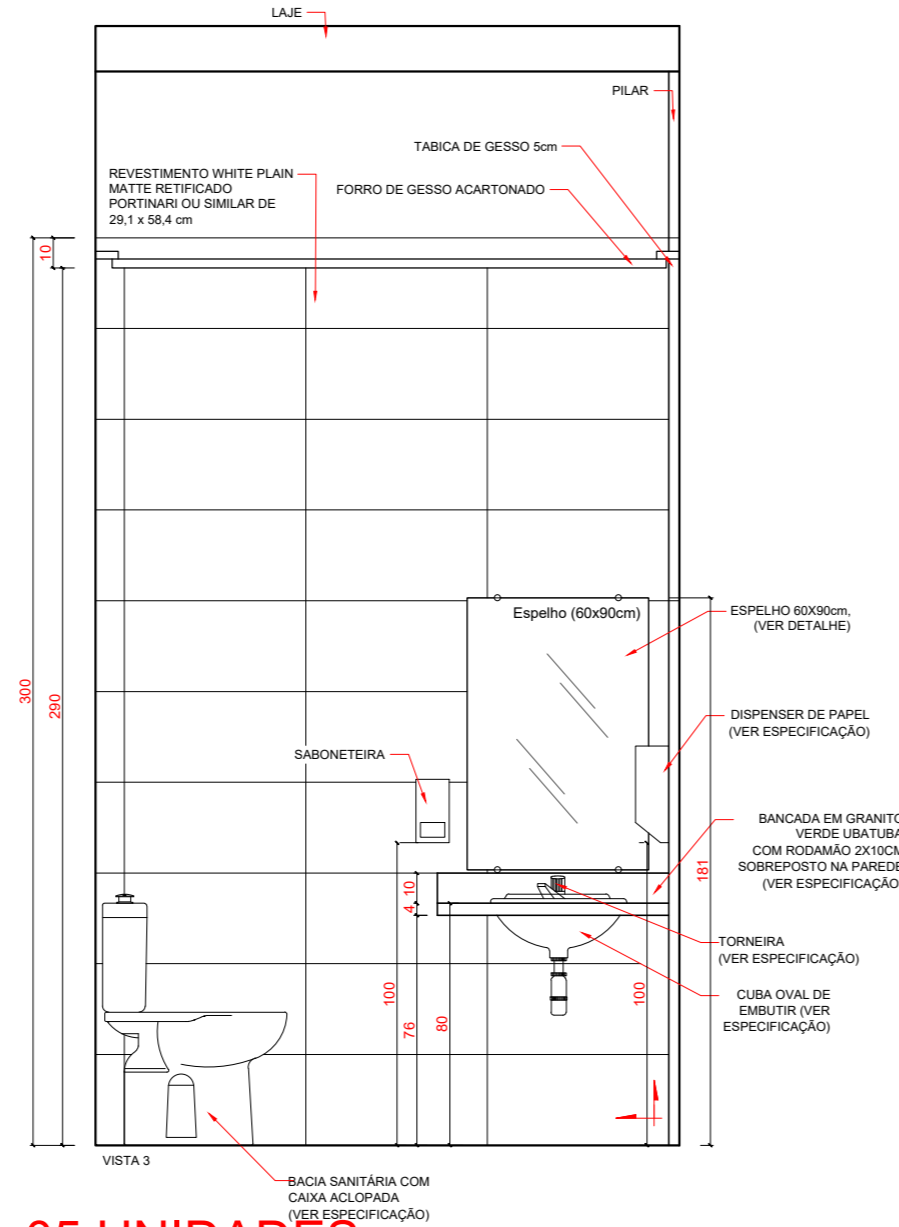
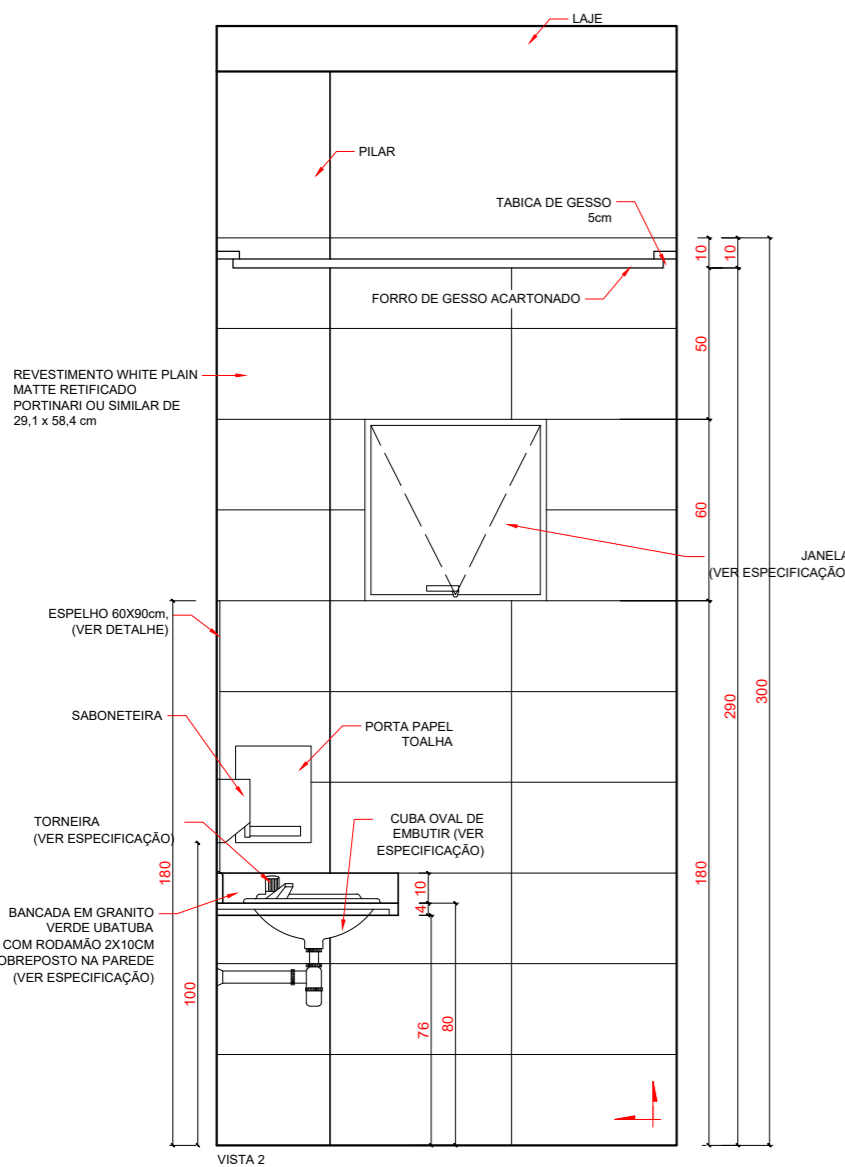
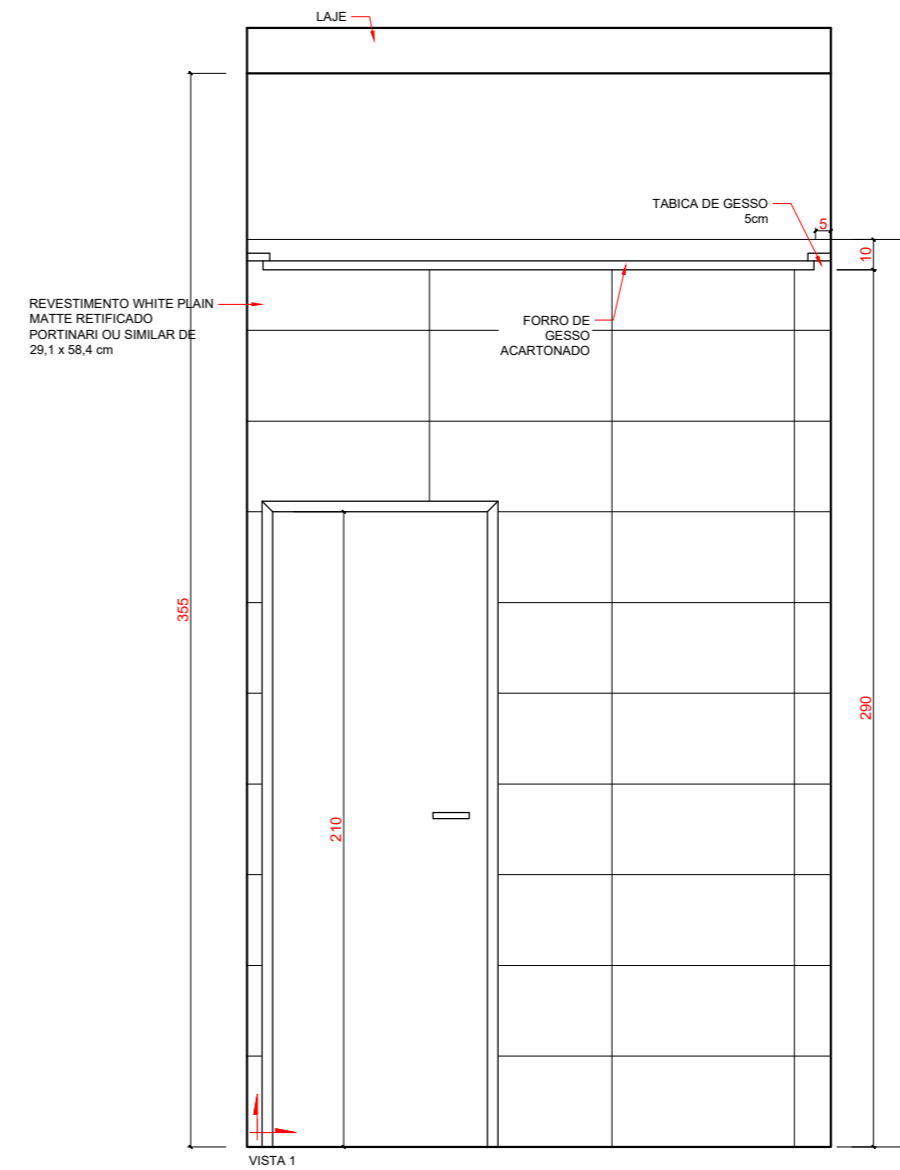
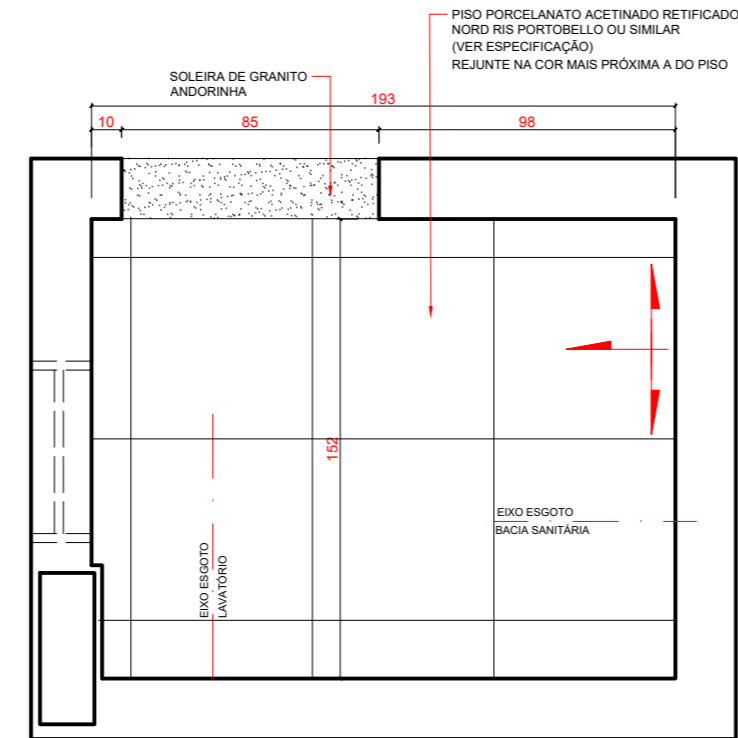
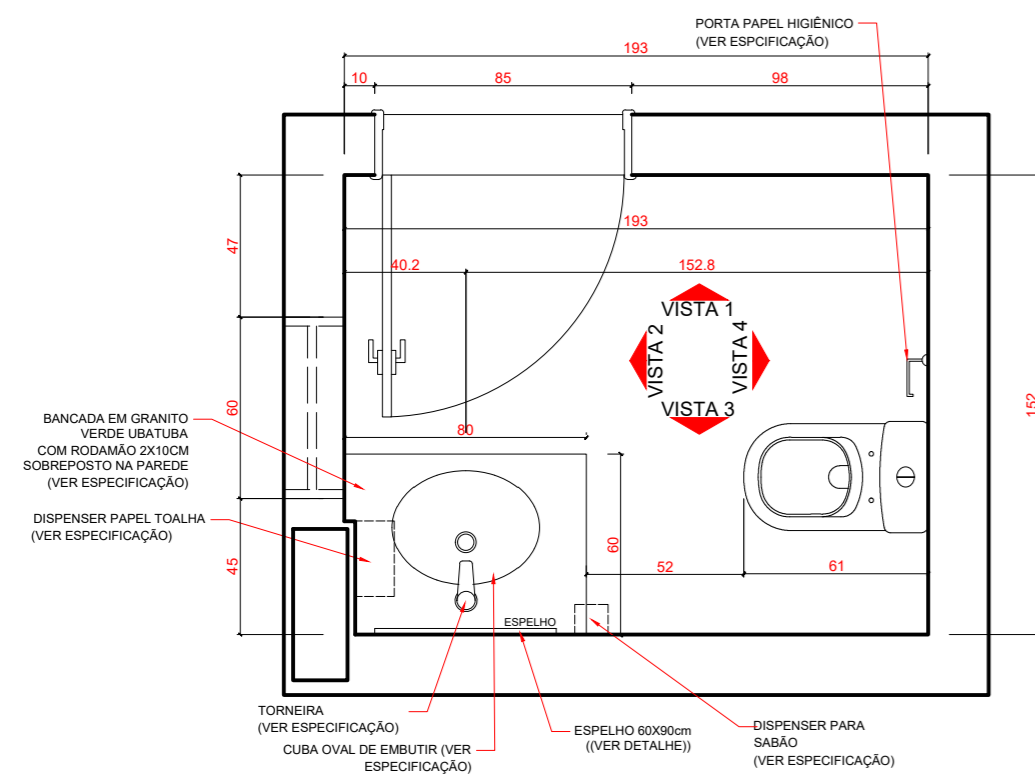

DETALHAMENTO LAVABOS - 05 UNIDADES
ESC.: 1 : 25

ANOTAÇÕES:

- TODAS AS RAMPAS NAS CALÇADAS DEVERÃO SER EXECUTADAS NAS POSIÇÕES INDICADAS, CASO NÃO EXISTA RAMPAS CORRESPONDENTE DO LADO OPOSTO, EM CASO CONTRÁRIO ADOTAR A RAMPAS EXISTENTE PARA EXECUÇÃO. A FAIXA LIVRE MÍNIMA PARA A PESSOA COM DEFICIÊNCIA É DE 80CM. CASO AS MEDIDAS DE LOCAÇÃO NÃO COINCIDAM E ESTA FAIXA SEJA COMPROMETIDA, EXECUTAR O MODELO DE RAMPAS TIPO 2.
- TODAS AS FAIXAS DE PEDRESTATES INDICADAS DEVERÃO SER AVALIADAS PRIMEIRAMENTE PELA ADMINISTRAÇÃO MUNICIPAL PARA A IMPLANTAÇÃO.
- DEFINIÇÕES: P.C.R (PESSOA EM CADEIRA DE RODAS), P.M.R (PESSOA COM MOBILIDADE REDUZIDA), P.C.D (PESSOA COM DEFICIÊNCIA), P.O (PESSOA OBESA).
- TODOS OS CORRIMÕES DE RAMPAS E ESCADAS PROLONGAM-SE 30CM ANTES DO INÍCIO E APÓS O TÉRMINO, TENDO DUAS BARRAS, A 70CM E 90CM, COM AS EXTREMIDADES CONECTADAS COM ARCO, TODOS TERÃO UM AFASTAMENTO DE 4CM DE PAREDES E OUTROS ELEMENTOS DE SUSTENTAÇÃO. O MESMO PROLONGAMENTO PODE SER SUPRIMIDO CASO INTERFERA NA CIRCULAÇÃO. PORTANTO, OBSERVAR DESENHOS E ESPECIFICAÇÕES.
- TODAS AS PLACAS DE SINALIZAÇÃO SERÃO COMPOSTAS POR CONJUNTO DE 2 PLACAS, SENDO UMA SINALIZAÇÃO VISUAL INSTALADA NO CENTRO DAS RESPECTIVAS PORTAS DE ACESSO E UMA SINALIZAÇÃO VISUAL E TÁTIL NA LATERAL AO LADO DA MAÇANETA, CONTENDO TEXTO EM ALTO RELEVO E BRAILLE.
- TODAS AS JANELAS, EXCETOANDO AS DE BANHEIROS, TERÃO OS PEITORIS A 1,10M DE ALTURA E OS COMANDOS DE ABERTURA E FECHAMENTO ESTARÃO A 1,20M, PODENDO SER DE PRESSÃO OU ALAVANCA.
- TODOS OS NÍVEIS ENTRE AMBIENTES, CASO EXISTAM, DEVERÃO SER DE NO MÁXIMO 15MM, SENDO FEITO CORTE NA PEDRA DA SOLEIRA DE ACORDO COM DETALHE EM PRANCHA.

ESPECIFICAÇÃO LOUÇAS E METAIS	
ELEMENTO CONSTRUTIVO	IMAGEM
LOUÇAS	
BACIA SANITÁRIA DECA VOGUE PLUS P.5.17 COR BRANCO	
LAVATÓRIO COLUNA SUSPensa DECA VOGUE PLUS L510 COR BRANCO	
BACIA SANITÁRIA COM CAIXA ACOPLADA DECA VOGUE PLUS P.505.17 COR BRANCO	
CUBA DE EMBUTIR OVAL DECA L37 COR BRANCO	
MICTÓRIO DECA M714 COR BRANCO	
METAIS	
RALO ROTATIVO COM CAIXILHO 1415 MEBER	
CABIDE TIPO GANCHO TARGA 2060 DECA	
BARRA DE APOIO LATERAL	
BOTÃO FRANCÊS PARA FIXAÇÃO DE ESPELHO	
PAPELEIRA PORTA PAPEL HIGIÊNICO TIPO GANCHO DOCOL TRIP	
TORNEIRA DOCOL PRESMA TIC BENEFIT	
VÁLVULA DE DESCARGA LINHA HYDRA ECO CONFORTO	
BARRA DE APOIO HORIZONTAL E VERTICAL	
FECHADURA LA FONTE 6236	
PORTA SABONETE DE PAREDE CROMADO	
PAPELEIRAS	
DISPENSER SABONETE LÍQUIDO EM PLÁSTICO COR BRANCO	
DISPENSER PAPEL TOALHA INTERFOLHADA EM PLÁSTICO COR BRANCO	
DISPENSER PAPEL HIGIÊNICO TIPO ROLÃO EM PLÁSTICO COR BRANCO	
ALARME E BOTOEIRA	
ALARME BANHEIRO ACESSÍVEL	
BOTOEIRA DE SOBREPOR BANHEIRO ACESSÍVEL	

CONFERIR MEDIDAS
NO LOCAL



PROJETO DE PROMOTORIAS DE MINAÇU DETALHAMENTO	
LOCAL: PROMOTORIAS DE JUSTIÇA DE MINAÇU	
AUTOR DO PROJETO: ARQ. ISADORA B. VILAR	
ESCALA: INDIC.	DATA: DEZ/2024 PROCESSO: -
LINK: C:\D:_SEAD\Documentos\SENZEL\Arquitetura\Projetos\Maio2024 - Nova SEDE1 - Projeto1 - Arquitetura - PROJETO DE DETALHAMENTO DE PROMOTORIAS DE JUSTIÇA DE MINAÇU	FOLHA ARQ 8/53

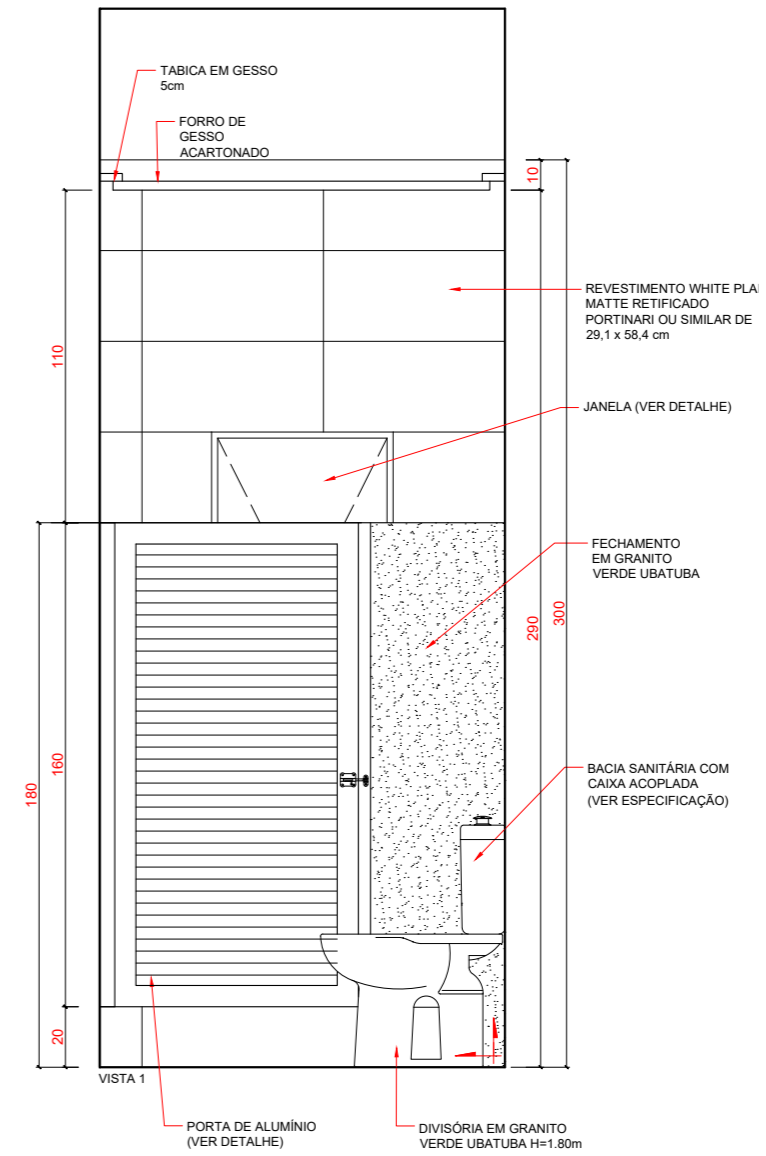
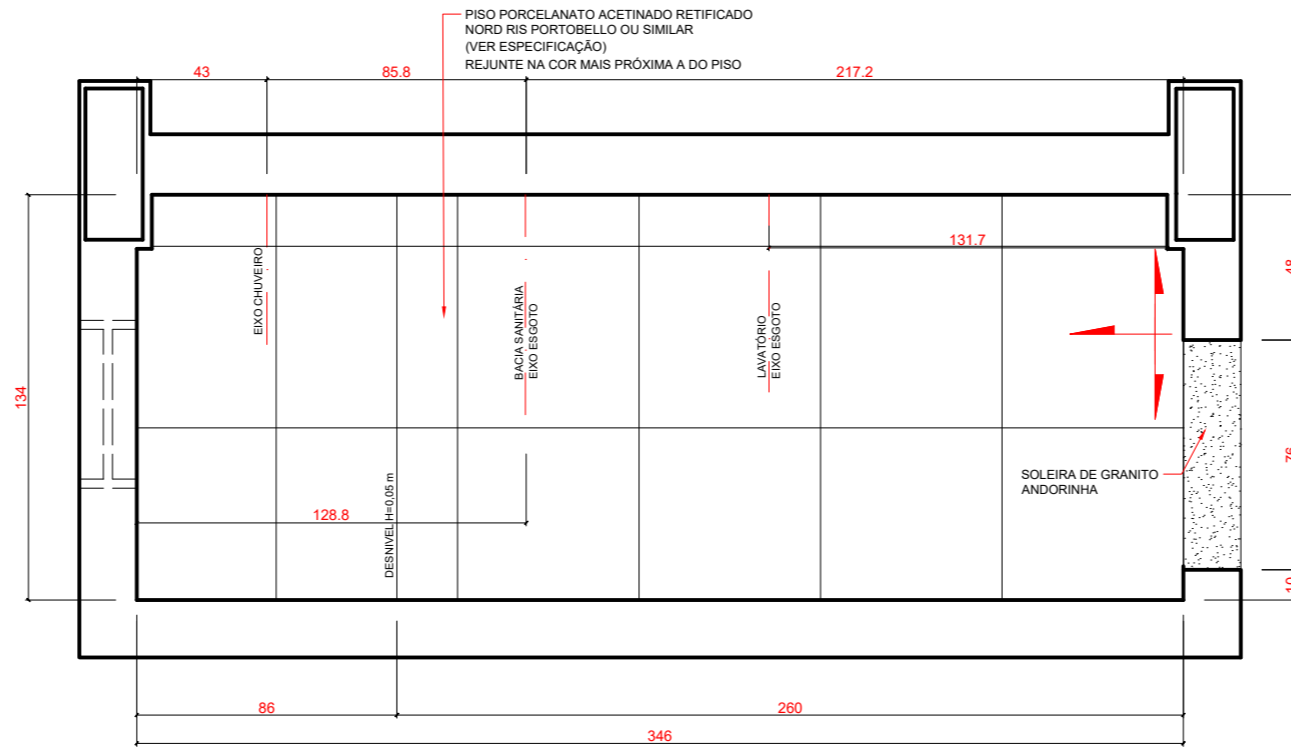
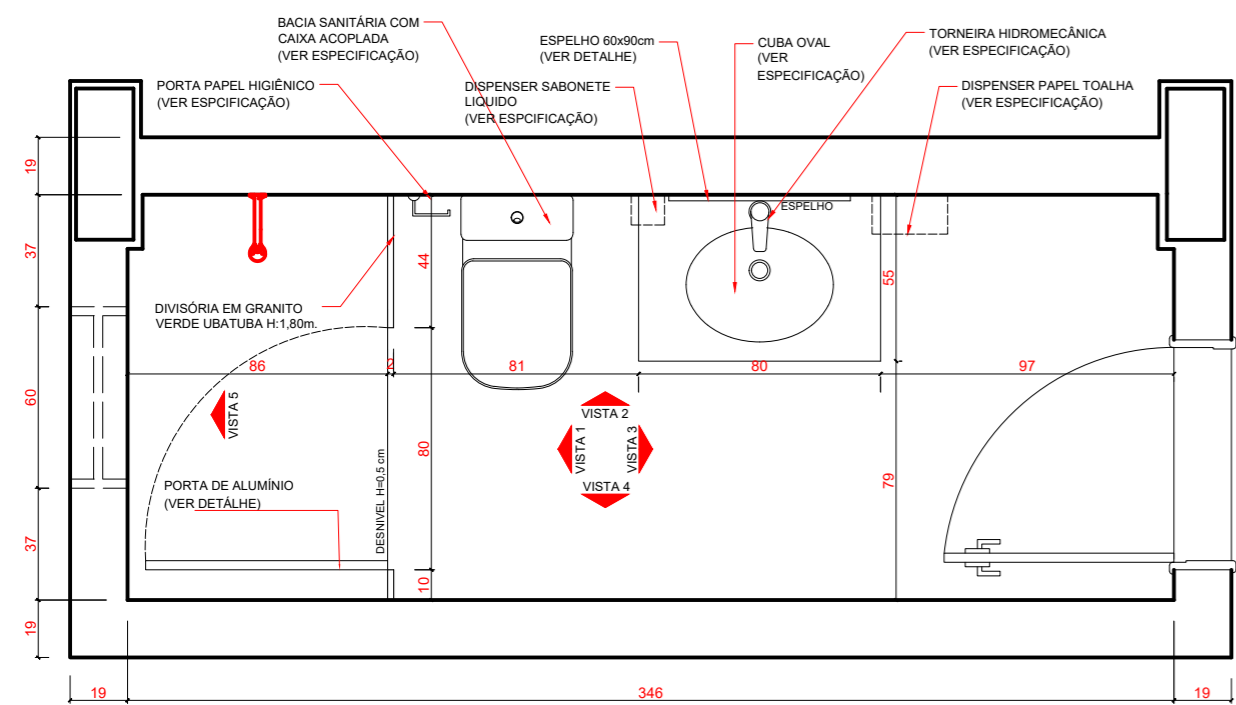

ESPECIFICAÇÃO LOUÇAS E METAIS	
ELEMENTO CONSTRUTIVO	IMAGEM
LOUÇAS	
BACIA SANITÁRIA DECA VOGUE PLUS P.5.17 COR BRANCO	
LAVATÓRIO COLUMNA SUSPENSIVA DECA VOGUE PLUS L510 COR BRANCO	
BACIA SANITÁRIA COM CAIXA ACOPLADA DECA VOGUE PLUS P.505.17 COR BRANCO	
CUBA DE EMBUTIR OVAL DECA L37 COR BRANCO	
MICTÓRIO DECA M714 COR BRANCO	
METAIS	
RALO ROTATIVO COM CAIXILHO 1415 MEBER	
CABIDE TIPO GANCHO TARGA 2060 DECA	
BARRA DE APOIO LATERAL	
BOTÃO FRANCÊS PARA FIXAÇÃO DE ESPELHO	
PAPELEIRA PORTA PAPEL HIGIÊNICO TIPO GANCHO DOCOL TRIP	
TORNEIRA DOCOL PRESMA TIC BENEFIT	
VÁLVULA DE DESCARGA LINHA HYDRA ECO CONFORTO	
BARRA DE APOIO HORIZONTAL E VERTICAL	
FECHADURA LA FONTE 6236	
PORTA SABONETE DE PAREDE CROMADO	
PAPELEIRAS	
DISPENSER SABONETE LÍQUIDO EM PLÁSTICO COR BRANCO	
DISPENSER PAPEL TOALHA INTERFOLHADA EM PLÁSTICO COR BRANCO	
DISPENSER PAPEL HIGIÊNICO TIPO ROLÃO EM PLÁSTICO COR BRANCO	
ALARME E BOTOEIRA	
ALARME BANHEIRO ACESSÍVEL	
BOTOEIRA DE SOBREPOR BANHEIRO ACESSÍVEL	

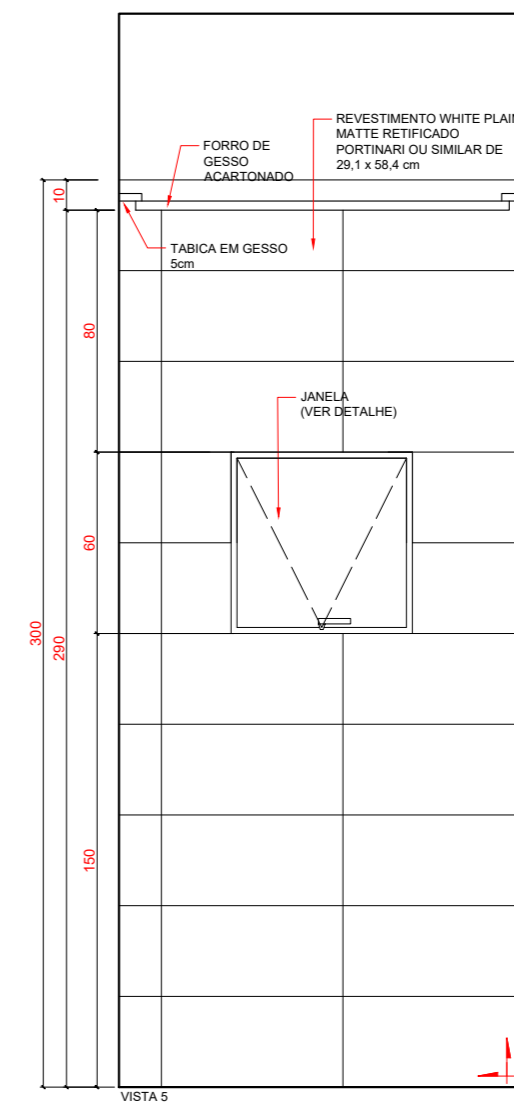
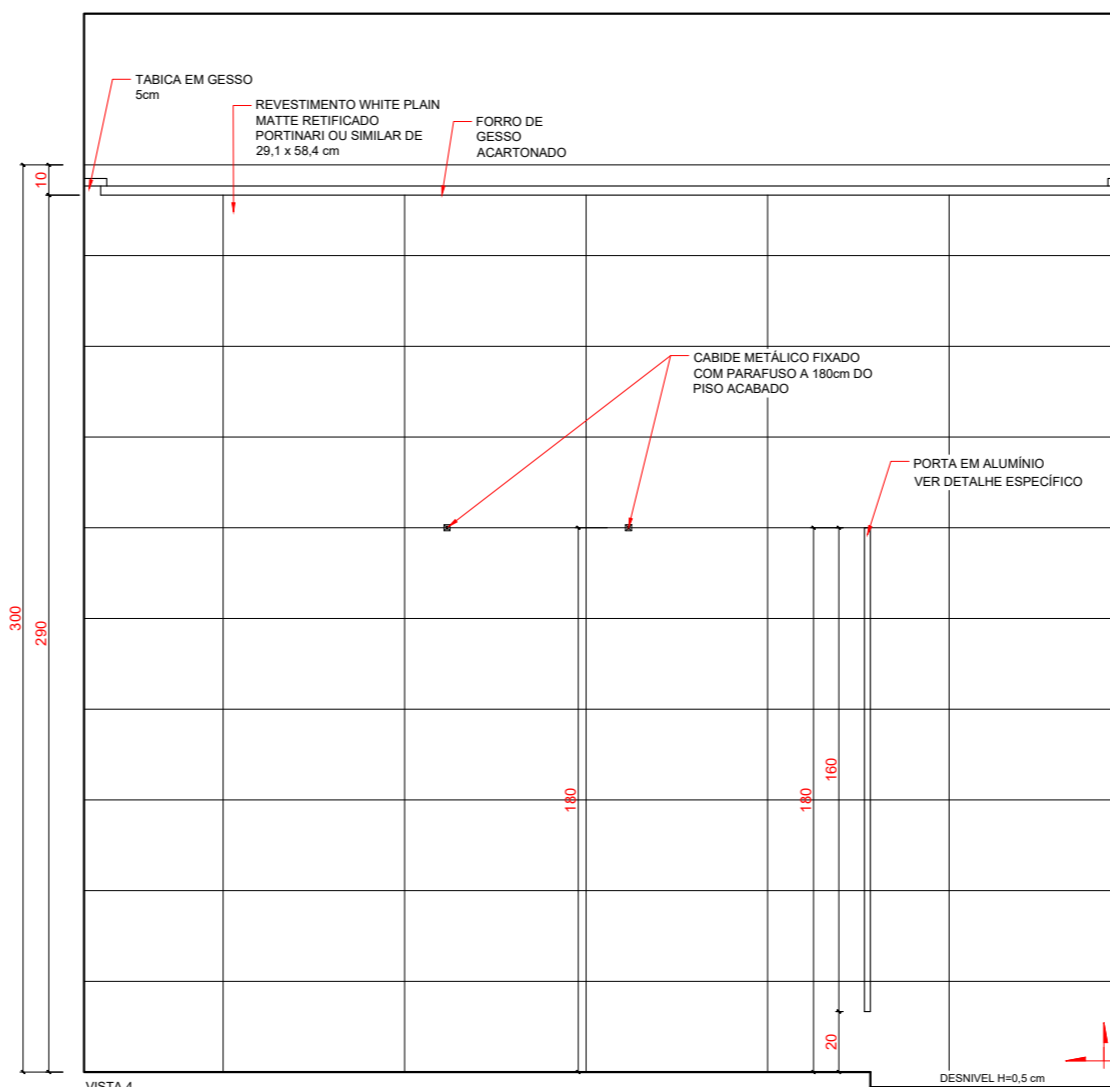
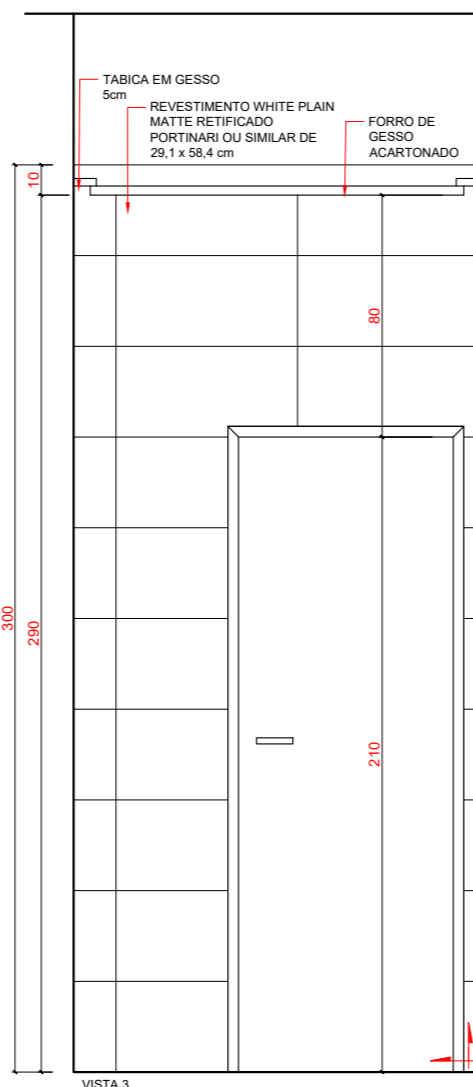
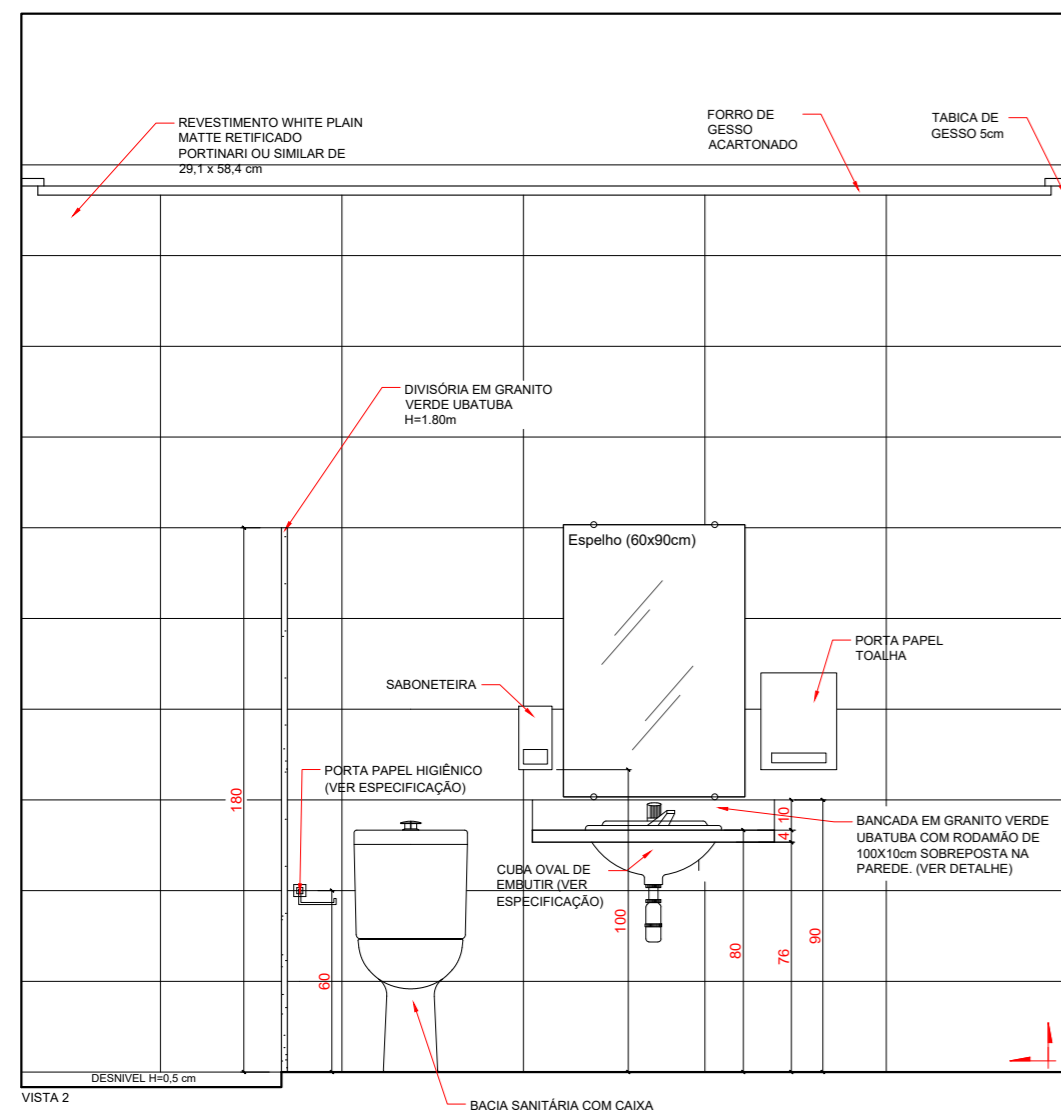

DETALHAMENTO VESTIÁRIO FEMININO E MASCULINO - 02 UNIDADES

ESC.: 1 : 25

ANOTAÇÕES:

- 1 - TODAS AS RAMPAS NAS CALÇADAS DEVERÃO SER EXECUTADAS NAS POSIÇÕES INDICADAS, CASO NÃO EXISTA RAMPAS CORRESPONDENTE DO LADO OPOSTO, EM CASO CONTRÁRIO ADOTAR A RAMPAS EXISTENTE PARA EXECUÇÃO. A FAIXA LIVRE MÍNIMA PARA A PESSOA COM DEFICIÊNCIA É DE 80CM. CASO AS MEDIDAS DE LOCAÇÃO NÃO COINCIDAM E ESTA FAIXA SEJA COMPROMETIDA, EXECUTAR O MODELO DE RAMPAS TIPO 2.
- 2 - TODAS AS FAIXAS DE PÉDESTRES INDICADAS DEVERÃO SER AVALIADAS PRIMEIRAMENTE PELA ADMINISTRAÇÃO MUNICIPAL PARA A IMPLANTAÇÃO.
- 3 - DEFINIÇÕES: P.C.R (PESSOA EM CADEIRA DE RODAS), P.M.R (PESSOA COM MOBILIDADE REDUZIDA), P.C.D (PESSOA COM DEFICIÊNCIA), P.O (PESSOA OBESA).
- 4 - TODOS OS CORRIMAÔES DE RAMPAS E ESCADAS PROLONGAM-SE 30CM ANTES DO INÍCIO E APÓS O TÉRMINO, TENDO DUAS BARRAS, A 70CM E 92CM, COM AS EXTREMIDADES CONECTADAS COM ARCO. TODOS TERÃO UM AFASTAMENTO DE 40CM DE PAREDES E OUTROS ELEMENTOS DE SUSTENTAÇÃO. O MESMO PROLONGAMENTO PODE SER SUPRIMIDO CASO INTERFERIR NA CIRCULAÇÃO. PORTANTO, OBSERVAR DESENHOS E ESPECIFICAÇÕES.
- 5 - TODAS AS PLACAS DE SINALIZAÇÃO SERÃO COMPOSTAS POR CONJUNTO DE 2 PLACAS, SENDO UMA SINALIZAÇÃO VISUAL INSTALADA NO CENTRO DAS RESPECTIVAS PORTAS DE ACESSO E UMA SINALIZAÇÃO VISUAL E TÁTIL NA LATERAL AO LADO DA MAÇANETA, CONTENDO TEXTO EM ALTO RELEVO E BRAILLE.
- 6 - TODAS AS JANELAS, EXCETUANDO AS DE BANHEIROS, TERÃO OS PEITORIS A 1,10M DE ALTURA E OS COMANDOS DE ABERTURA E FECHAMENTO ESTARÃO A 1,20M, PODENDO SER DE PRESSÃO OU ALAVANCA.
- 7 - TODOS OS NÍVEIS ENTRE AMBIENTES, CASO EXISTAM, DEVERÃO SER DE NO MÁXIMO 15MM, SENDO FEITO CORTE NA PEDRA DA SOLEIRA DE ACORDO COM DETALHE EM PRANCHA.

CONFERIR MEDIDAS NO LOCAL



PROJETO DE PROMOTORIAS DE MINAÇU DETALHAMENTO	
LOCAL: PROMOTORIAS DE JUSTIÇA DE MINAÇU	FOLHA
AUTOR DO PROJETO: ARQ. ISADORA B. VILAR	ARQ 9/53
ESCALA: INDIC. DATA: DEZ/2024	PROCESSO: -
LINK: O:01_DEA/Documentos/SENDE/Chaveiros/PromotoriasMinaçu/2024 - NOVA REDE/1 - Projeto/1 - Arquitetura/3 - PROJETO EXECUTIVO/DETALHAMENTO/PROMOTORIAS DE MINAÇU	

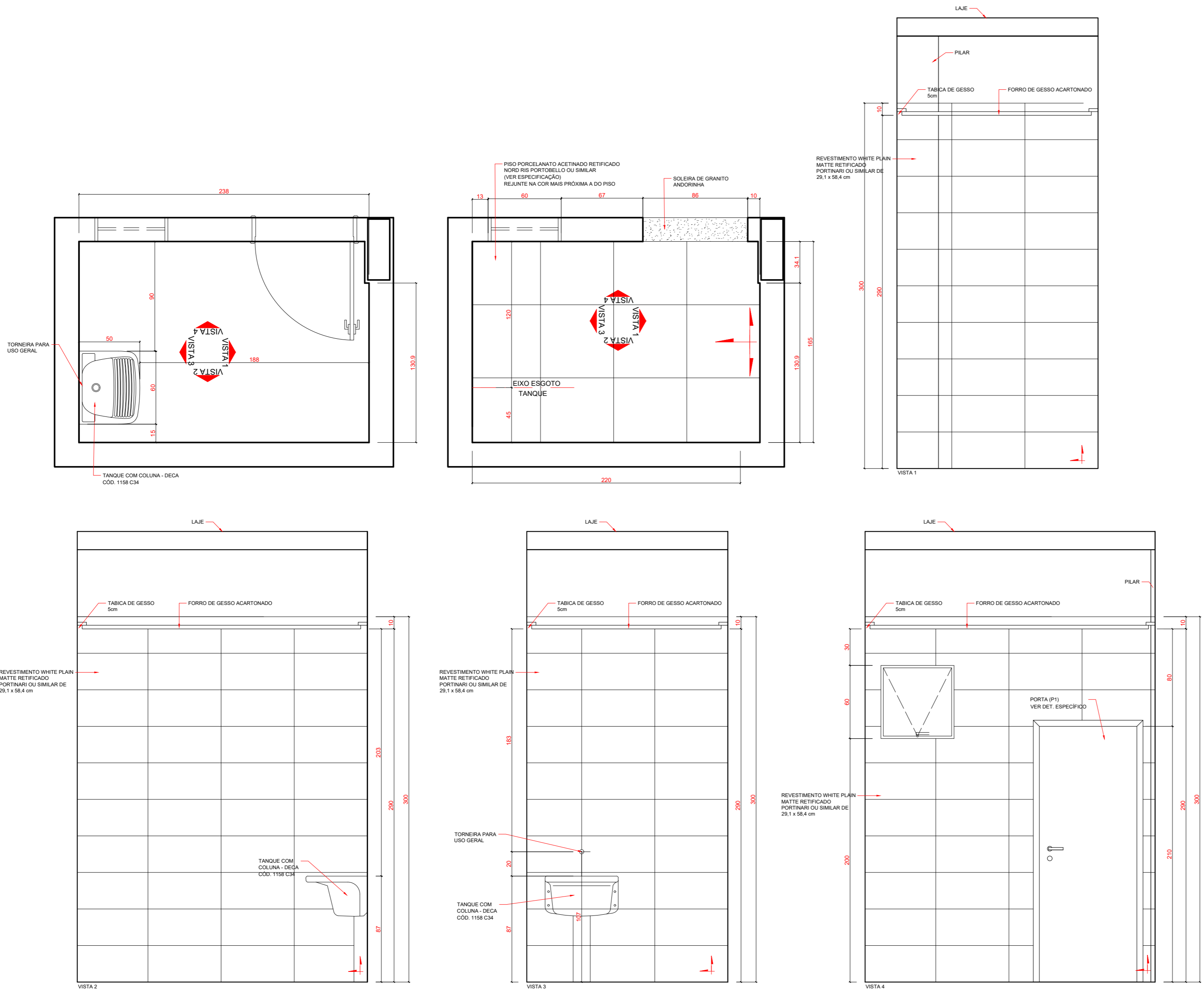

ESPECIFICAÇÃO LOUÇAS E METAIS	
ELEMENTO CONSTRUTIVO	IMAGEM
LOUÇAS	
BACIA SANITÁRIA DECA VOGUE PLUS P.5.17 COR BRANCO	
LAVATÓRIO COLLUNA SUSPensa DECA VOGUE PLUS L510 COR BRANCO	
BACIA SANITÁRIA COM CAIXA ACOPLADA DECA VOGUE PLUS P.505.17 COR BRANCO	
CUBA DE EMBUTIR OVAL DECA L37 COR BRANCO	
MICTÓRIO DECA M714 COR BRANCO	
METAIS	
RALO ROTATIVO COM CAIXILHO 1415 MEBER	
CABIDE TIPO GANCHO TARGA 2060 DECA	
BARRA DE APOIO LATERAL	
BOTÃO FRANCÊS PARA FIXAÇÃO DE ESPELHO	
PAPELEIRA PORTA PAPEL HIGIÊNICO TIPO GANCHO DOCOL TRIP	
TORNEIRA DOCOL PRESMATIC BENEFIT	
VÁLVULA DE DESCARGA LINHA HYDRA ECO CONFORTO	
BARRA DE APOIO HORIZONTAL E VERTICAL	
FECHADURA LA FONTE 6236	
PORTA SABONETE DE PAREDE CROMADO	
PAPELEIRAS	
DISPENSER SABONETE LÍQUIDO EM PLÁSTICO COR BRANCO	
DISPENSER PAPEL TOALHA INTERFOLHADA EM PLÁSTICO COR BRANCO	
DISPENSER PAPEL HIGIÊNICO TIPO ROLÃO EM PLÁSTICO COR BRANCO	
ALARME E BOTOEIRA	
ALARME BANHEIRO ACESSÍVEL	
BOTOEIRA DE SOBREPOR BANHEIRO ACESSÍVEL	

DETALHAMENTO DML TÉRREO
 ESC.: 1 : 25

ANOTAÇÕES:

- 1 - TODAS AS RAMPAS NAS CALÇADAS DEVERÃO SER EXECUTADAS NAS POSIÇÕES INDICADAS, CASO NÃO EXISTA RAMPA CORRESPONDENTE DO LADO OPOSTO, EM CASO CONTRÁRIO ADOTAR A RAMPA EXISTENTE PARA EXECUÇÃO. A FAIXA LIVRE MÍNIMA PARA A PESSOA COM DEFICIÊNCIA É DE 80CM. CASO AS MEDIDAS DE LOCAÇÃO NÃO COINCIDAM E ESTA FAIXA SEJA COMPROMETIDA, EXECUTAR O MODELO DE RAMPA TIPO 2.
- 2 - TODAS AS FAIXAS DE PEDRESTES INDICADAS DEVERÃO SER AVALIADAS PRIMEIRAMENTE PELA ADMINISTRAÇÃO MUNICIPAL PARA A IMPLANTAÇÃO.
- 3 - DEFINIÇÕES: P.C.R (PESSOA EM CADEIRA DE RODAS), P.M.R (PESSOA COM MOBILIDADE REDUZIDA), P.C.D (PESSOA COM DEFICIÊNCIA), P.O (PESSOA OBESA).
- 4 - TODOS OS CORRIMÃOS DE RAMPAS E ESCADAS PROLONGAM-SE 30CM ANTES DO INÍCIO E APÓS O TÉRMINO, TENDO DUAS BARRAS, A 70CM E 92CM, COM AS EXTREMIDADES CONECTADAS COM ARCO. TODOS TERÃO UM AFASTAMENTO DE 40CM DE PAREDES E OUTROS ELEMENTOS DE SUSTENTAÇÃO. O MESMO PROLONGAMENTO PODE SER SUPRIMIDO CASO INTERFERA NA CIRCULAÇÃO PORTANTO, OBSERVAR DESENHOS E ESPECIFICAÇÕES.
- 5 - TODAS AS PLACAS DE SINALIZAÇÃO SERÃO COMPOSTAS POR CONJUNTO DE 2 PLACAS, SENDO UMA SINALIZAÇÃO VISUAL, INSTALADA NO CENTRO DAS RESPECTIVAS PORTAS DE ACESSO E UMA SINALIZAÇÃO VISUAL E TÁTIL NA LATERAL AO LADO DA MAÇANETA, CONTENDO TEXTO EM ALTO RELEVO E BRAILLE.
- 6 - TODAS AS JANELAS, EXCETUANDO AS DE BANHEIROS, TERÃO OS PEITORIS A 1,10M DE ALTURA E OS COMANDOS DE ABERTURA E FECHAMENTO ESTARÃO A 1,20M, PODENDO SER DE PRESSÃO OU ALAVANCA.
- 7 - TODOS OS NÍVEIS ENTRE AMBIENTES, CASO EXISTAM, DEVERÃO SER DE NO MÁXIMO 15MM, SENDO FEITO CORTE NA PEDRA DA SOLEIRA DE ACORDO COM DETALHE EM PRANCHA.

CONFERIR MEDIDAS
NO LOCAL



PROJETO DE PROMOTORIAS DE MINAÇU DETALHAMENTO	
LOCAL: PROMOTORIAS DE JUSTIÇA DE MINAÇU	
AUTOR DO PROJETO: ARQ. ISADORA B. VILAR	
ESCALA: INDIC.	DATA: DEZ/2024
PROCESSO: -	
LINK: o:01_DEA/Documentos/SENTE/Chancelaria/Promotorias/Mapa/2024 - NOVA SEDE/1 - Arquitetura3 - PROJETO DE DETALHAMENTO DO PROJETO DE PROMOTORIAS DE JUSTIÇA DE MINAÇU	
ARQ10 FOLHA 53	

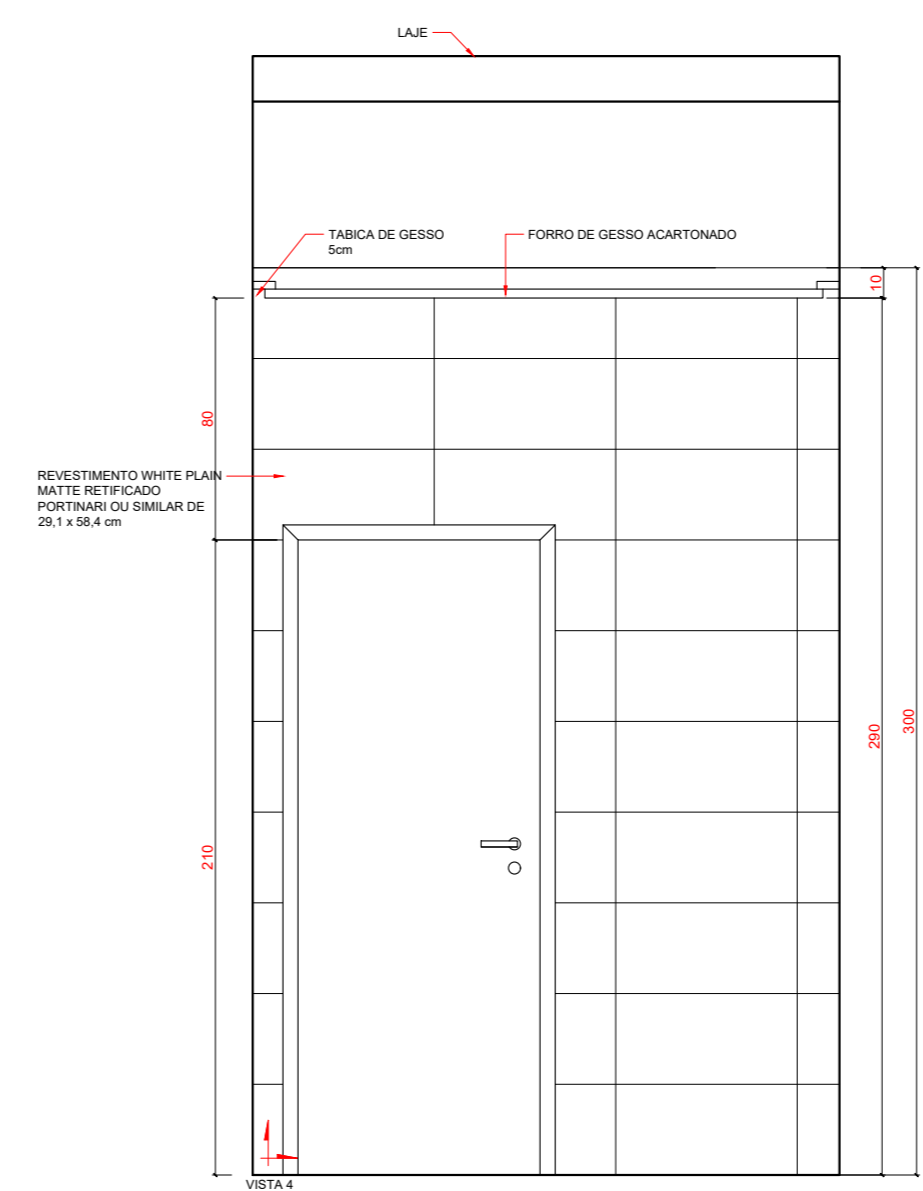
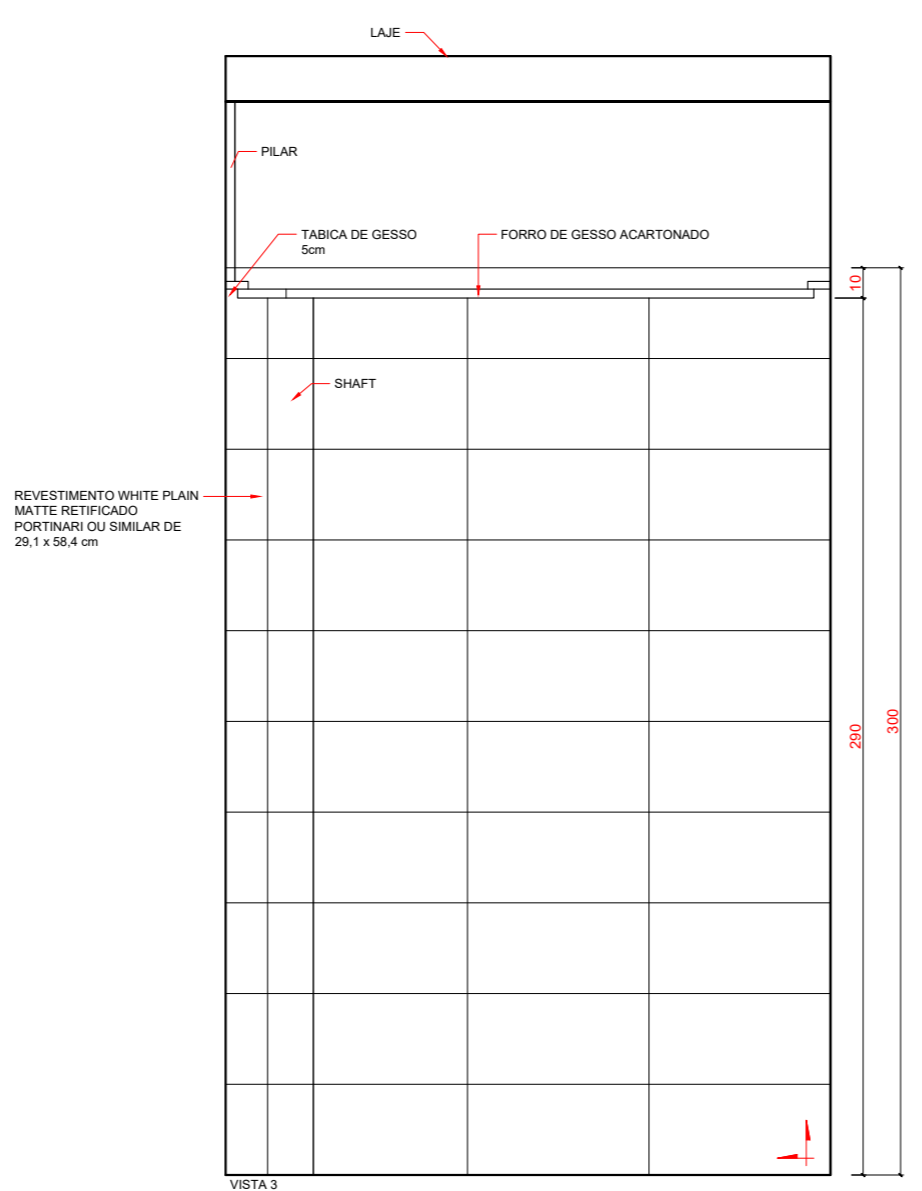
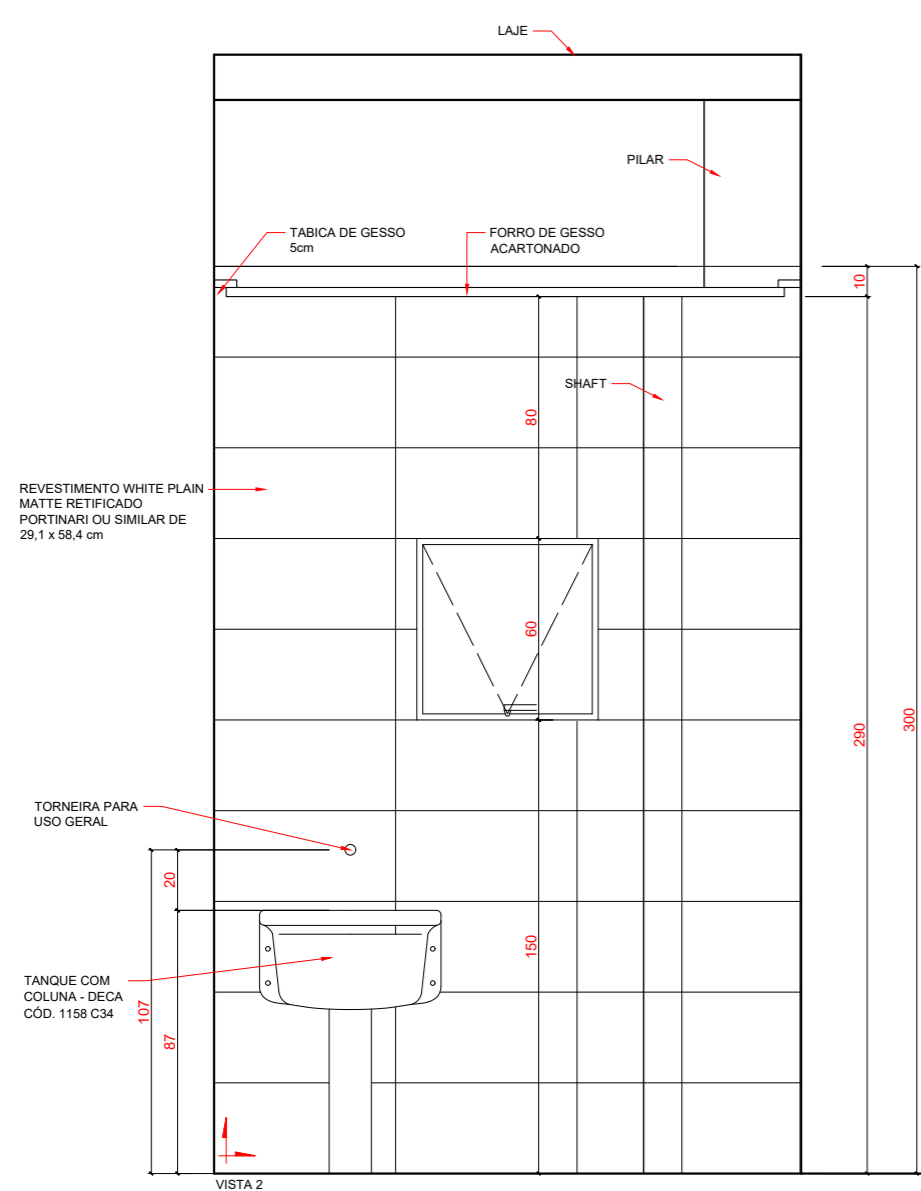
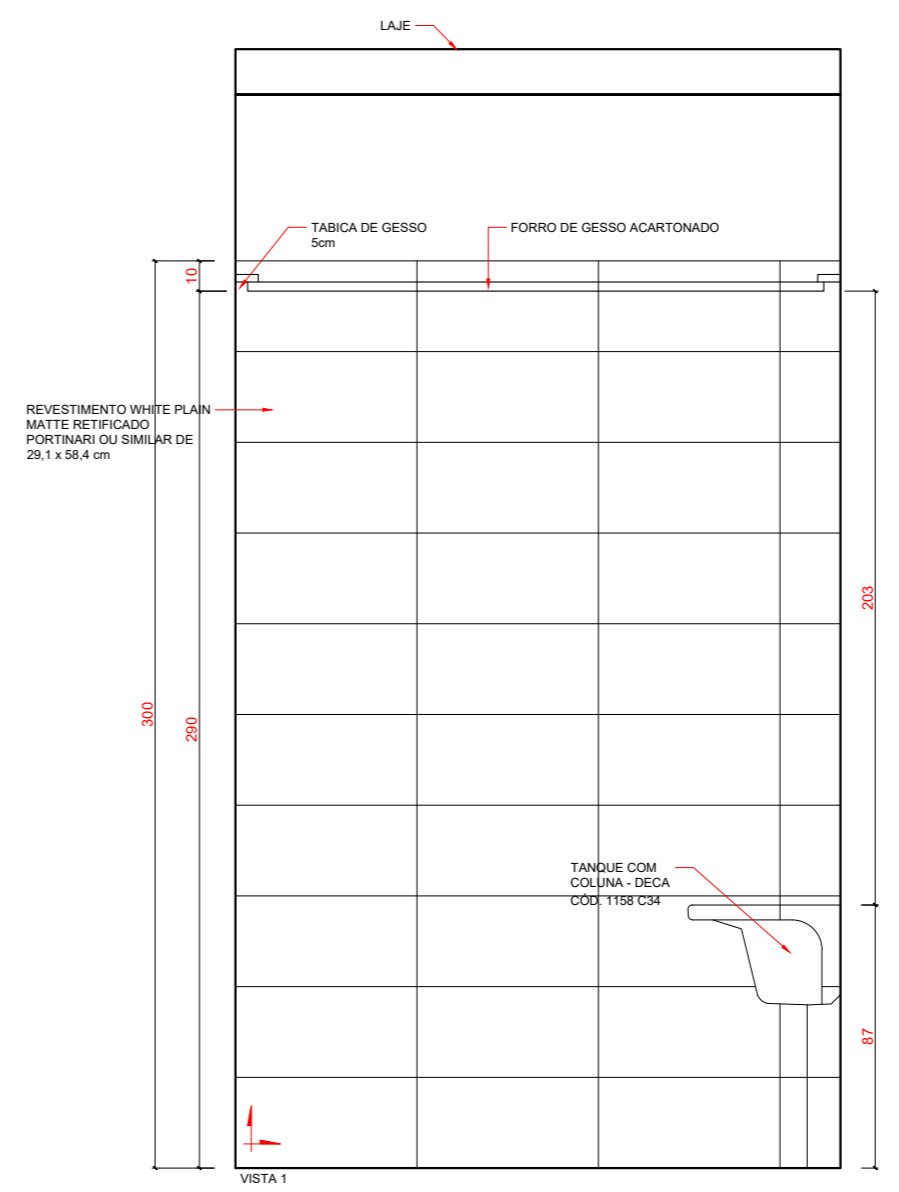
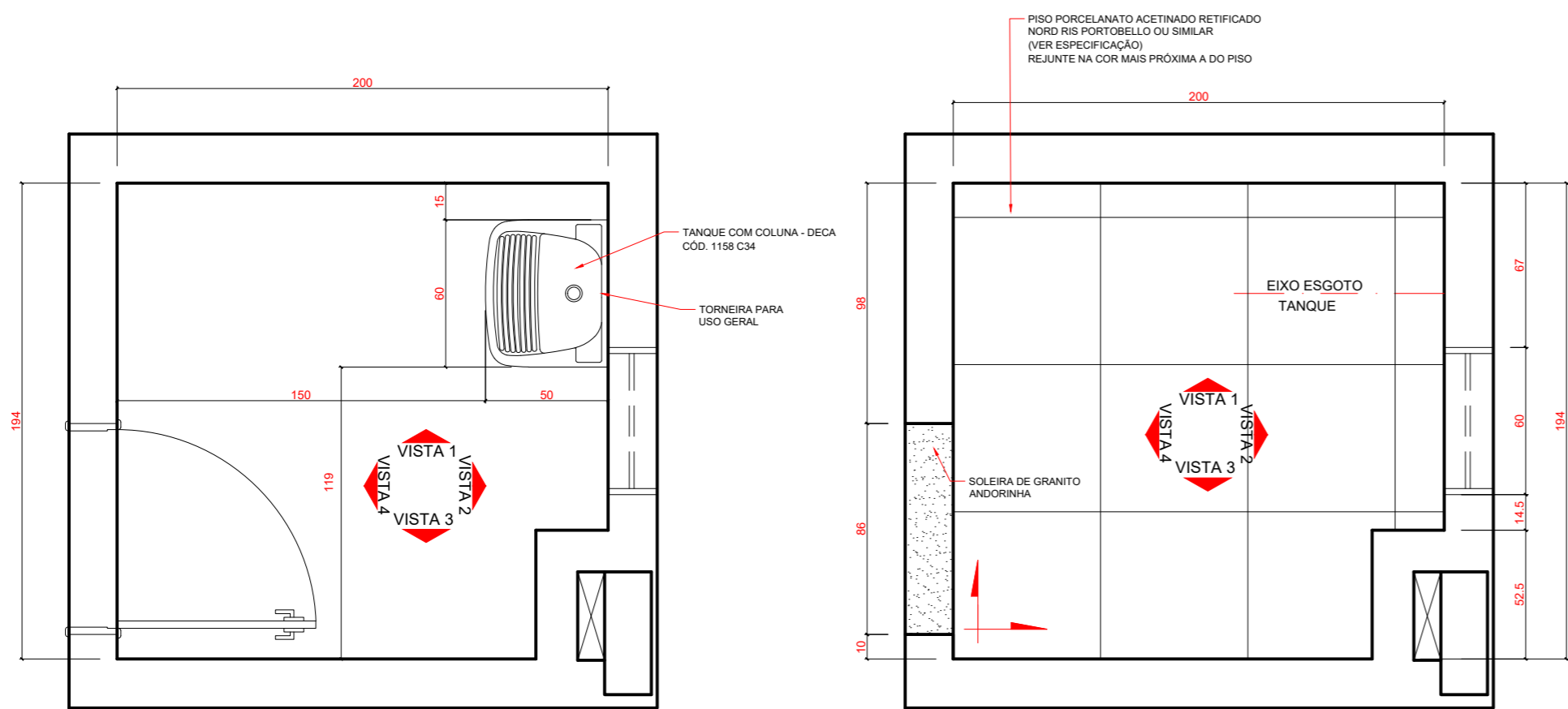

ESPECIFICAÇÃO LOUÇAS E METAIS	
ELEMENTO CONSTRUTIVO	IMAGEM
LOUÇAS	
BACIA SANITÁRIA DECA VOGUE PLUS P.5.17 COR BRANCO	
LAVATÓRIO COLUNA SUSPensa DECA VOGUE PLUS L510 COR BRANCO	
BACIA SANITÁRIA COM CAIXA ACOPLADA DECA VOGUE PLUS P.505.17 COR BRANCO	
CUBA DE EMBUTIR OVAL DECA L37 COR BRANCO	
MICTÓRIO DECA M714 COR BRANCO	
METAIS	
RALO ROTATIVO COM CAIXILHO 1415 MEBER	
CABIDE TIPO GANCHO TARGA 2060 DECA	
BARRA DE APOIO LATERAL	
BOTÃO FRANCÊS PARA FIXAÇÃO DE ESPELHO	
PAPELEIRA PORTA PAPEL HIGIÊNICO TIPO GANCHO DOCOL TRIP	
TORNEIRA DOCOL PRESMATIC BENEFIT	
VÁLVULA DE DESCARGA LINHA HYDRA ECO CONFORTO	
BARRA DE APOIO HORIZONTAL E VERTICAL	
FECHADURA LA FONTE 6236	
PORTA SABONETE DE PAREDE CROMADO	
PAPELEIRAS	
DISPENSER SABONETE LÍQUIDO EM PLÁSTICO COR BRANCO	
DISPENSER PAPEL TOALHA INTERFOLHADA EM PLÁSTICO COR BRANCO	
DISPENSER PAPEL HIGIÊNICO TIPO ROLÃO EM PLÁSTICO COR BRANCO	
ALARME E BOTOEIRA	
ALARME BANHEIRO ACESSÍVEL	
BOTOEIRA DE SOBREPOR BANHEIRO ACESSÍVEL	

DETALHAMENTO DML 1º PAV.
ESC.: 1 : 25

ANOTAÇÕES:

- 1 - TODAS AS RAMPAS NAS CALÇADAS DEVERÃO SER EXECUTADAS NAS POSIÇÕES INDICADAS, CASO NÃO EXISTA RAMPAS CORRESPONDENTE DO LADO OPOSTO, EM CASO CONTRÁRIO ADOTAR A RAMPAS EXISTENTE PARA EXECUÇÃO. A FAIXA LIVRE MÍNIMA PARA A PESSOA COM DEFICIÊNCIA É DE 80CM. CASO AS MEDIDAS DE LOCAÇÃO NÃO COINCIDAM E ESTA FAIXA SEJA COMPROMETIDA, EXECUTAR O MODELO DE RAMPAS TIPO 2.
- 2 - TODAS AS FAIXAS DE PEDRESTES INDICADAS DEVERÃO SER AVALIADAS PRIMEIRAMENTE PELA ADMINISTRAÇÃO MUNICIPAL PARA A IMPLANTAÇÃO.
- 3 - DEFINIÇÕES: P.C.R (PESSOA EM CADEIRA DE RODAS), P.M.R (PESSOA COM MOBILIDADE REDUZIDA), P.C.D (PESSOA COM DEFICIÊNCIA), P.O (PESSOA OBESA).
- 4 - TODOS OS CORRIMÕES DE RAMPAS E ESCADAS PROLONGAM-SE 30CM ANTES DO INÍCIO E APÓS O TÉRMINO, TENDO DUAS BARRAS, A 70CM E 92CM, COM AS EXTREMIDADES CONECTADAS COM ARCO. TODOS TERÃO UM AFASTAMENTO DE 40CM DE PAREDES E OUTROS ELEMENTOS DE SUSTENTAÇÃO. O MESMO PROLONGAMENTO PODE SER SUPRIMIDO CASO INTERFERA NA CIRCULAÇÃO PORTANTO, OBSERVAR DESENHOS E ESPECIFICAÇÕES.
- 5 - TODAS AS PLACAS DE SINALIZAÇÃO SERÃO COMPOSTAS POR CONJUNTO DE 2 PLACAS, SENDO UMA SINALIZAÇÃO VISUAL, INSTALADA NO CENTRO DAS RESPECTIVAS PORTAS DE ACESSO E UMA SINALIZAÇÃO VISUAL E TÁTIL NA LATERAL AO LADO DA MAÇANETA, CONTENDO TEXTO EM ALTO RELEVO E BRAILLE.
- 6 - TODAS AS JANELAS, EXCETUANDO AS DE BANHEIROS, TERÃO OS PEITORIS A 1,10M DE ALTURA E OS COMANDOS DE ABERTURA E FECHAMENTO ESTARÃO A 1,20M, PODENDO SER DE PRESSÃO OU ALAVANCA.
- 7 - TODOS OS NÍVEIS ENTRE AMBIENTES, CASO EXISTAM, DEVERÃO SER DE NO MÁXIMO 15MM, SENDO FEITO CORTE NA PEDRA DA SOLEIRA DE ACORDO COM DETALHE EM PRANCHA.

CONFERIR MEDIDAS
NO LOCAL



PROJETO DE PROMOTORIAS DE MINAÇU DETALHAMENTO	
LOCAL: PROMOTORIAS DE JUSTIÇA DE MINAÇU	FOLHA
AUTOR DO PROJETO: ARQ. ISADORA B. VILAR	ARQ11
ESCALA: INDIC. DATA: DEZ/2024 PROCESSO: -	/53
LINK: O_DLI_DEA\Documents\SENQ\Chaveiros\PromotoriasMap\2024 - NOVA SEDE11 - Arquitetura3 - PROJETO EXECUTIVO\DETALHAMENTO\TODOS\MINAÇU - PDQ-DET-PRJ...	

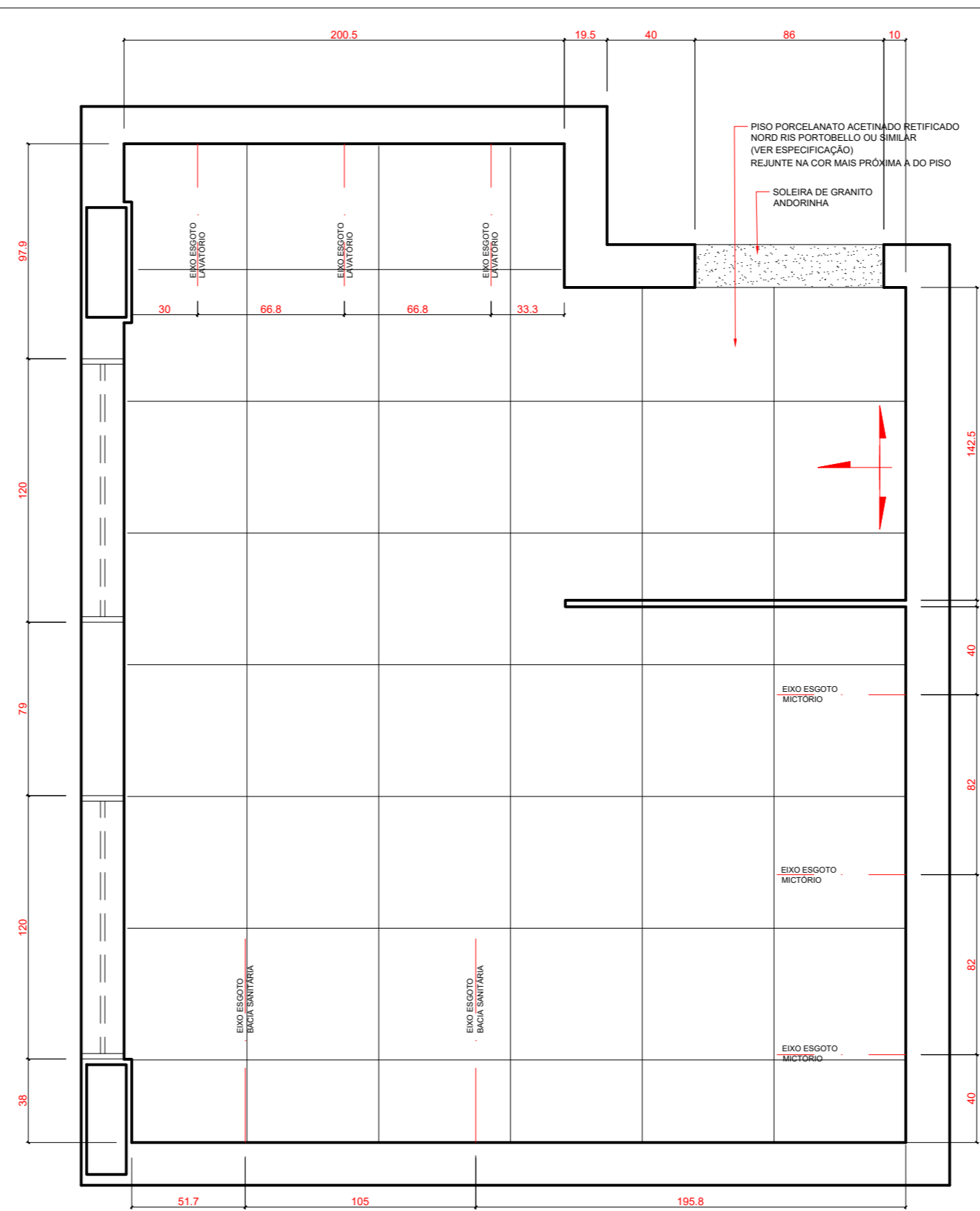
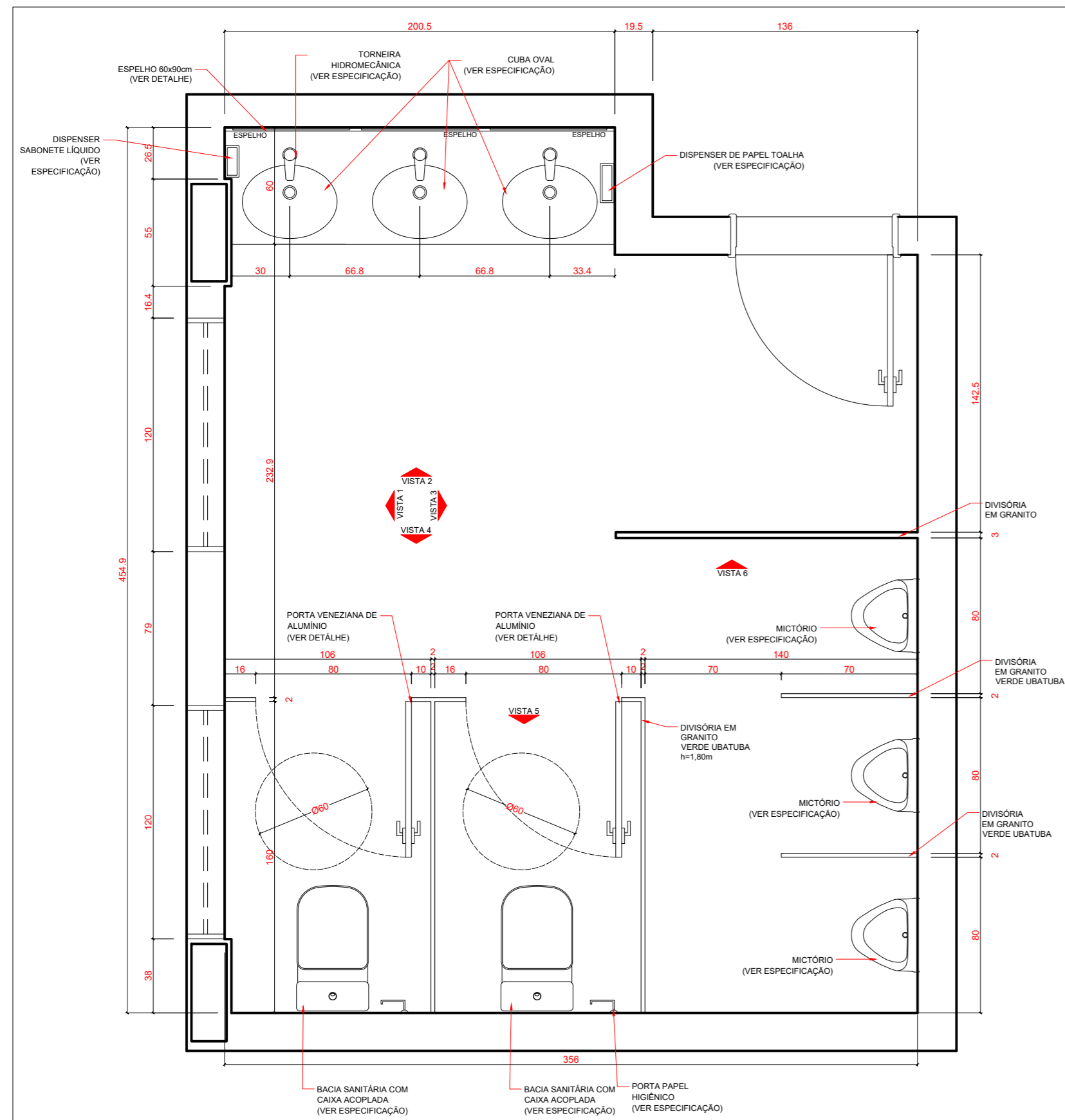

ESPECIFICAÇÃO LOUÇAS E METAIS	
ELEMENTO CONSTRUTIVO	IMAGEM
LOUÇAS	
BACIA SANITÁRIA DECA VOGUE PLUS P.5.17 COR BRANCO	
LAVATÓRIO COLUNA SUSPensa DECA VOGUE PLUS L510 COR BRANCO	
BACIA SANITÁRIA COM CAIXA ACOPLADA DECA VOGUE PLUS P.505.17 COR BRANCO	
CUBA DE EMBUTIR OVAL DECA L37 COR BRANCO	
MICTÓRIO DECA M714 COR BRANCO	
METAIS	
RALO ROTATIVO COM CAIXILHO 1415 MEBER	
CABIDE TIPO GANCHO TARGA 2060 DECA	
BARRA DE APOIO LATERAL	
BOTÃO FRANCÊS PARA FIXAÇÃO DE ESPELHO	
PAPELEIRA PORTA PAPEL HIGIÊNICO TIPO GANCHO DOCOL TRIP	
TORNEIRA DOCOL PRESOMATIC BENEFIT	
VÁLVULA DE DESCARGA LINHA HYDRA ECO CONFORTO	
BARRA DE APOIO HORIZONTAL E VERTICAL	
FECHADURA LA FONTE 6236	
PORTA SABONETE DE PAREDE CROMADO	
PAPELEIRAS	
DISPENSER SABONETE LÍQUIDO EM PLÁSTICO COR BRANCO	
DISPENSER PAPEL TOALHA INTERFOLHADA EM PLÁSTICO COR BRANCO	
DISPENSER PAPEL HIGIÊNICO TIPO ROLÃO EM PLÁSTICO COR BRANCO	
ALARME E BOTOEIRA	
ALARME BANHEIRO ACESSÍVEL	
BOTOEIRA DE SOBREPOR BANHEIRO ACESSÍVEL	

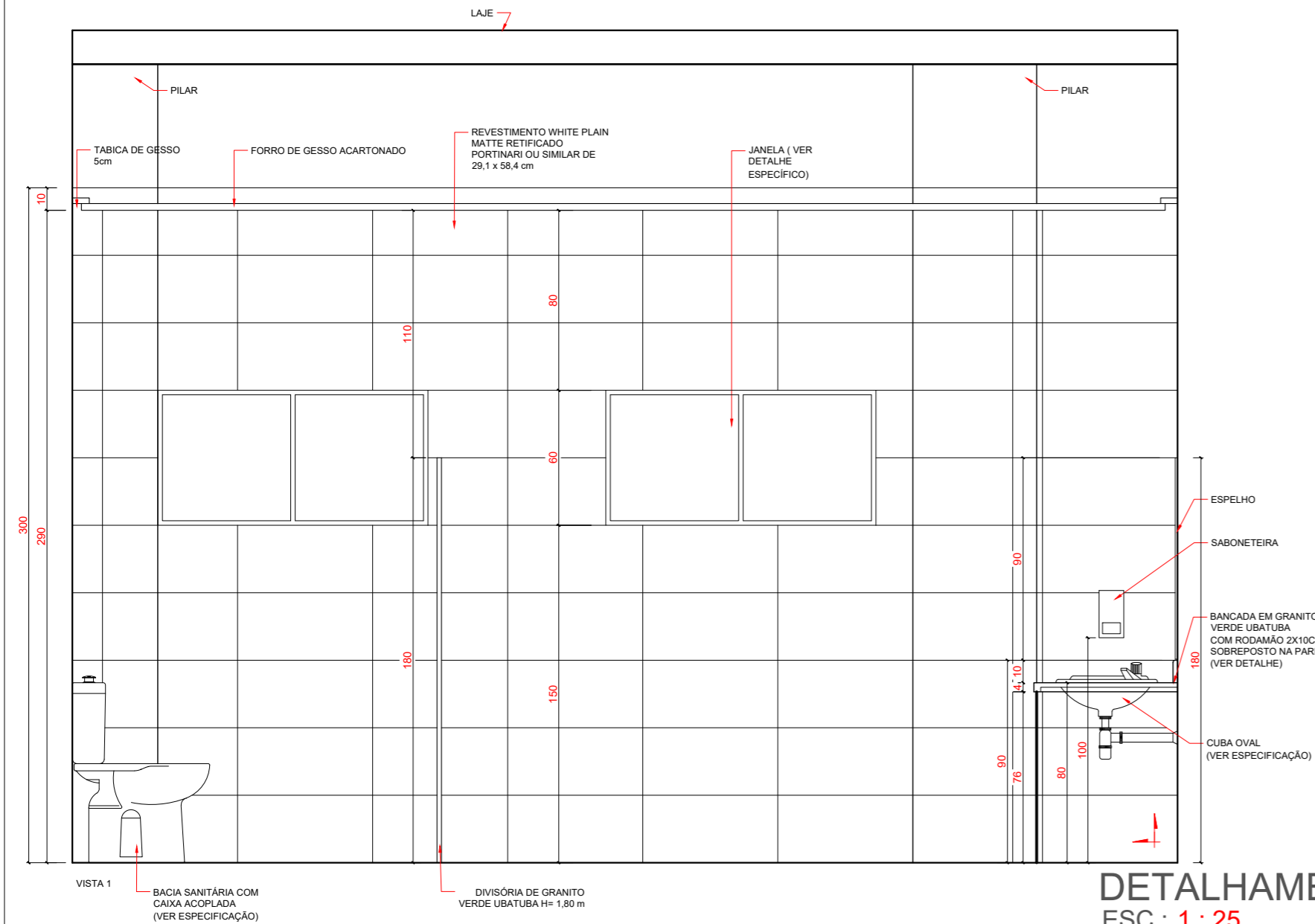

DETALHAMENTO SANITÁRIO MASCULINO - 01 UNIDADE
 ESC.: 1 : 25

CONFERIR MEDIDAS
 NO LOCAL

ANOTAÇÕES:

- TODAS AS RAMPAS NAS CALÇADAS DEVERÃO SER EXECUTADAS NAS POSIÇÕES INDICADAS, CASO NÃO EXISTA RAMPAS CORRESPONDENTE DO LADO OPOSTO, EM CASO CONTRÁRIO ADOTAR A RAMPAS EXISTENTE PARA EXECUÇÃO. A FAIXA LIVRE MÍNIMA PARA A PESSOA COM DEFICIÊNCIA É DE 80CM. CASO AS MEDIDAS DE LOCAÇÃO NÃO COINCIDAM E ESTA FAIXA SEJA COMPROMETIDA, EXECUTAR O MODELO DE RAMPAS TIPO 2.
- TODAS AS FAIXAS DE PÉDESTRES INDICADAS DEVERÃO SER AVALIADAS PRIMEIRAMENTE PELA ADMINISTRAÇÃO MUNICIPAL PARA A IMPLANTAÇÃO.
- DEFINIÇÕES: P.C.R (PESSOA EM CADEIRA DE RODAS), P.M.R (PESSOA COM MOBILIDADE REDUZIDA), P.C.D (PESSOA COM DEFICIÊNCIA), P.O (PESSOA OBESA).
- TODOS OS CORRIMÕES DE RAMPAS E ESCADAS PROLONGAM-SE 30CM ANTES DO INÍCIO E APÓS O TÉRMINO, TENDO DUAS BARRAS, A 70CM E 90CM, COM AS EXTREMIDADES CONECTADAS COM ARCO, TODOS TERÃO UM AFASTAMENTO DE 4CM DE PAREDES E OUTROS ELEMENTOS DE SUSTENTAÇÃO. O MESMO PROLONGAMENTO PODE SER SUPRIMIDO CASO INTERFERIR NA CIRCULAÇÃO. PORTANTO, OBSERVAR DESENHOS E ESPECIFICAÇÕES.
- TODAS AS PLACAS DE SINALIZAÇÃO SERÃO COMPOSTAS POR CONJUNTO DE 2 PLACAS, SENDO UMA SINALIZAÇÃO VISUAL INSTALADA NO CENTRO DAS RESPECTIVAS PORTAS DE ACESSO E UMA SINALIZAÇÃO VISUAL E TÁTIL NA LATERAL AO LADO DA MAÇANETA, CONTENDO TEXTO EM ALTO RELEVO E BRAILLE.
- TODAS AS JANELAS, EXCETOANDO AS DE BANHEIROS, TERÃO OS PEITORIS A 1,10M DE ALTURA E OS COMANDOS DE ABERTURA E FECHAMENTO ESTARÃO A 1,20M, PODENDO SER DE PRESSÃO OU ALAVANCA.
- TODOS OS NÍVEIS ENTRE AMBIENTES, CASO EXISTAM, DEVERÃO SER DE NO MÁXIMO 15MM, SENDO FEITO CORTE NA PEDRA DA SOLEIRA DE ACORDO COM DETALHE EM PRANCHA.



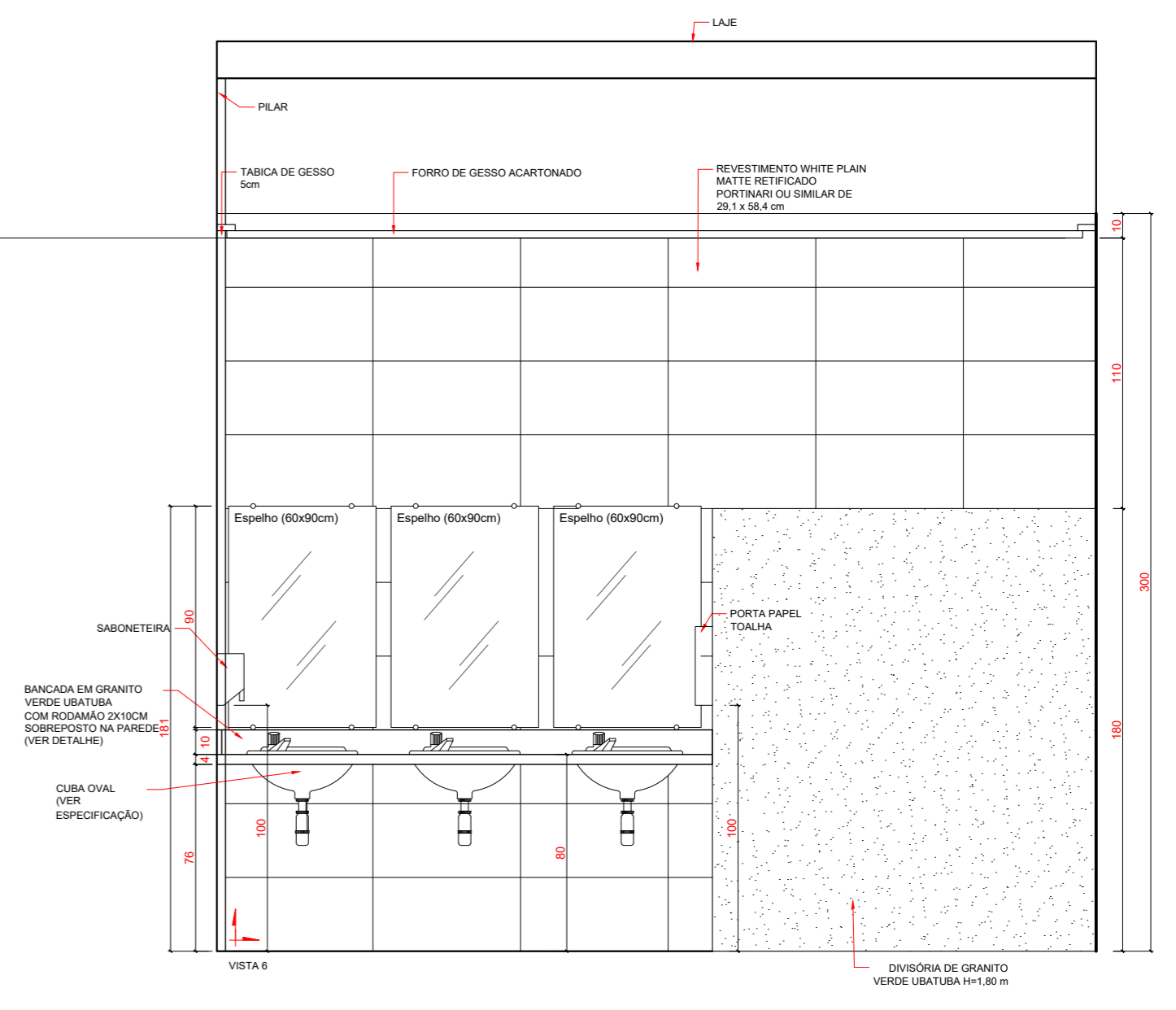
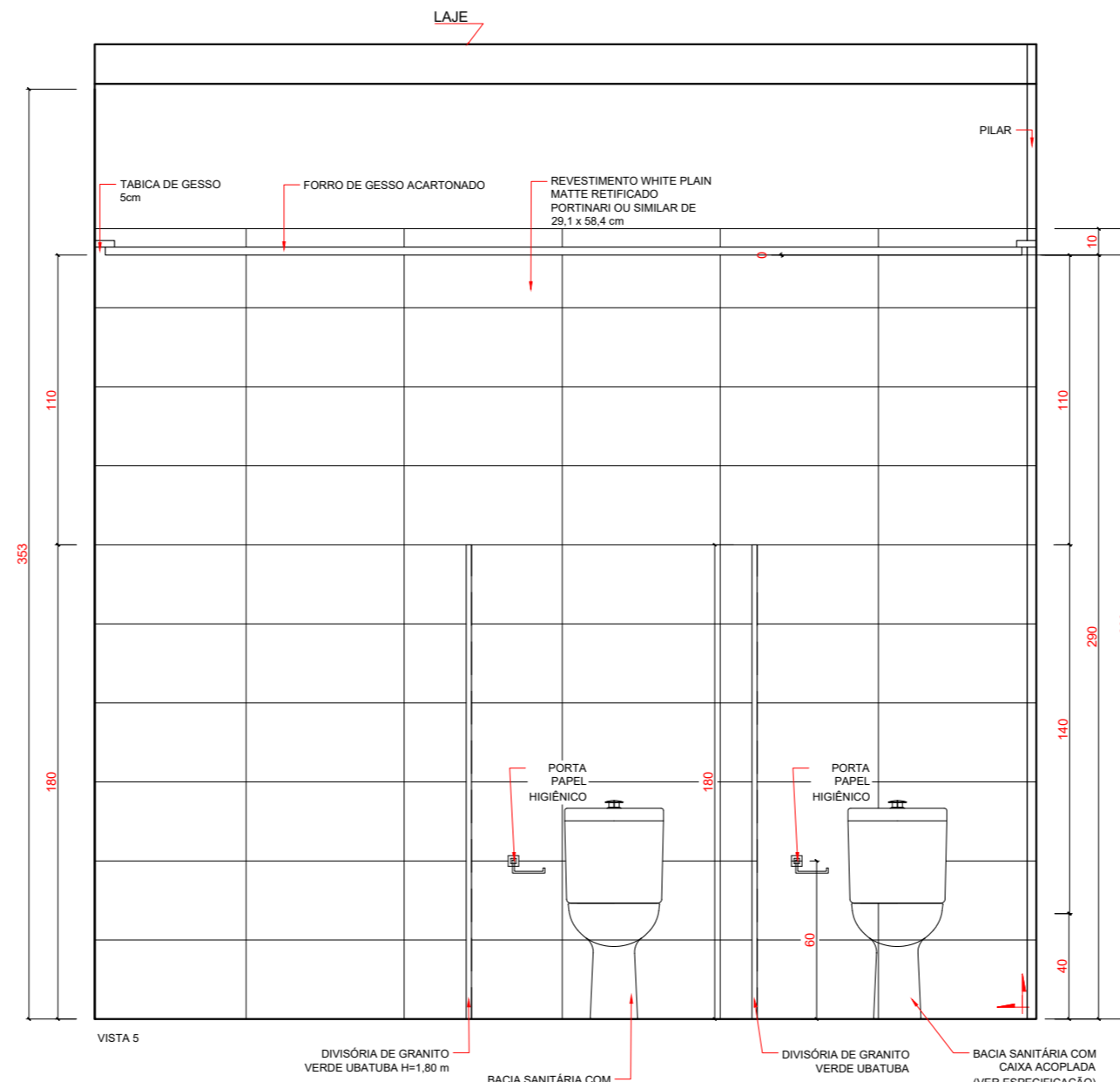
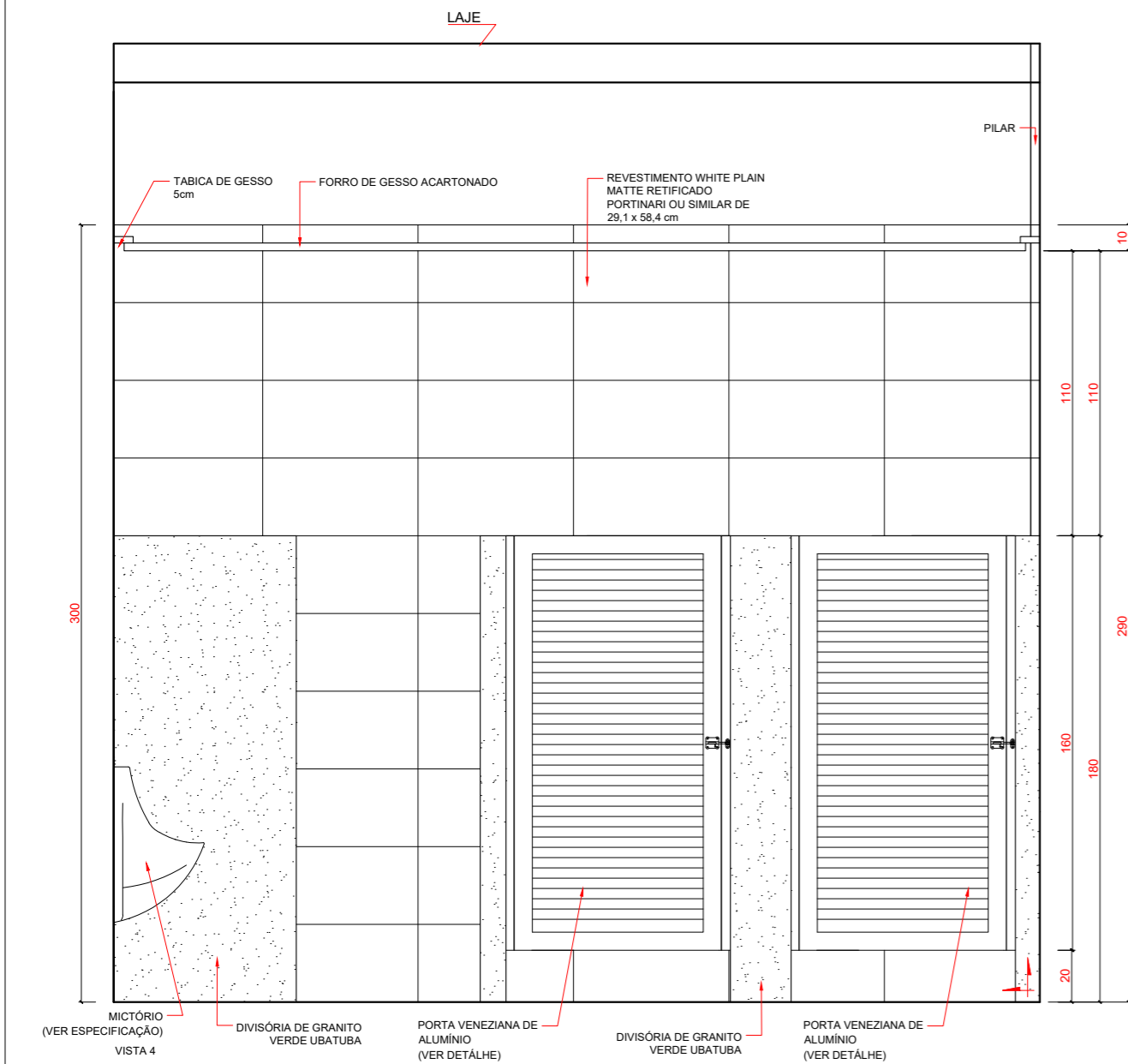
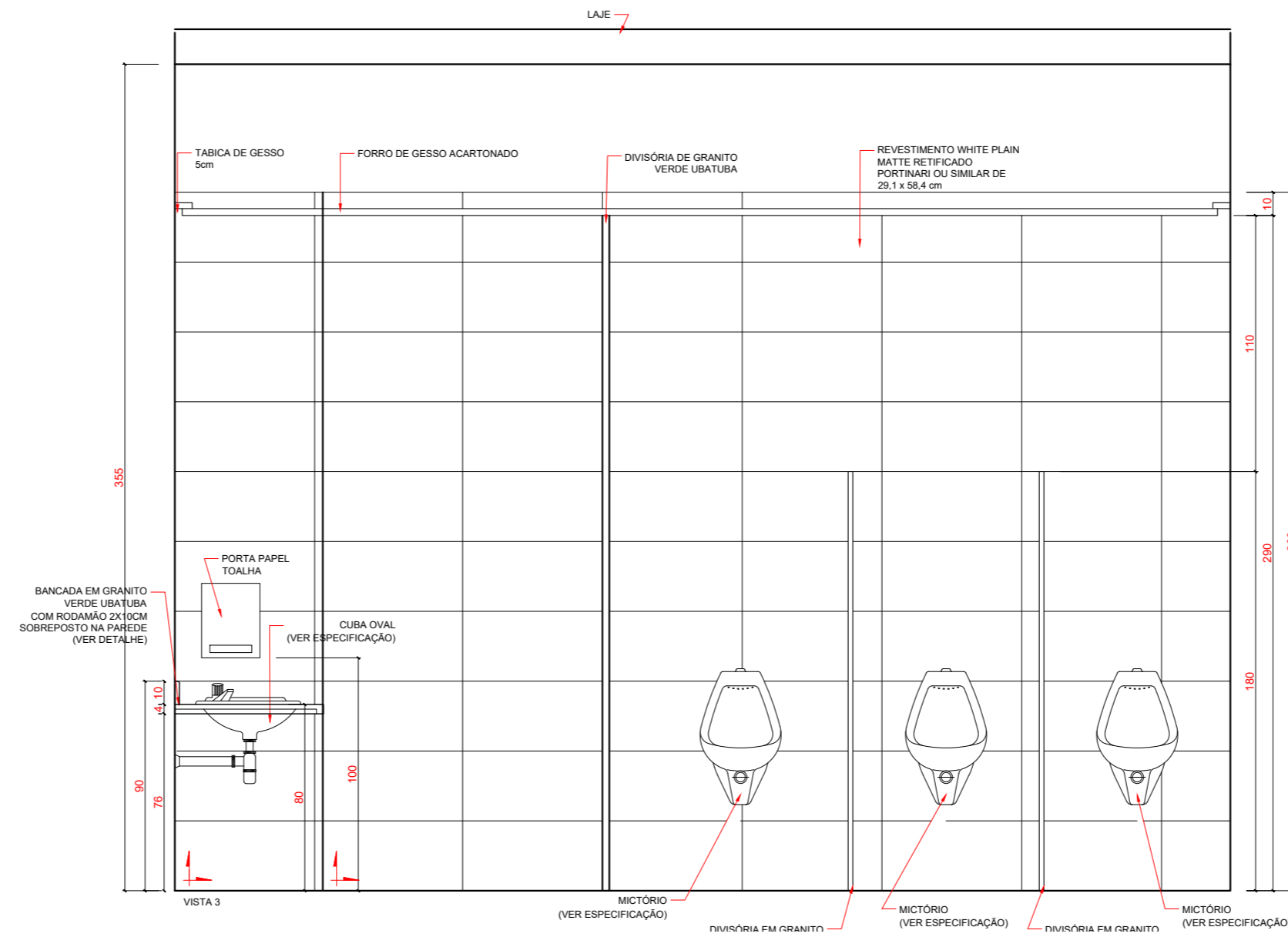
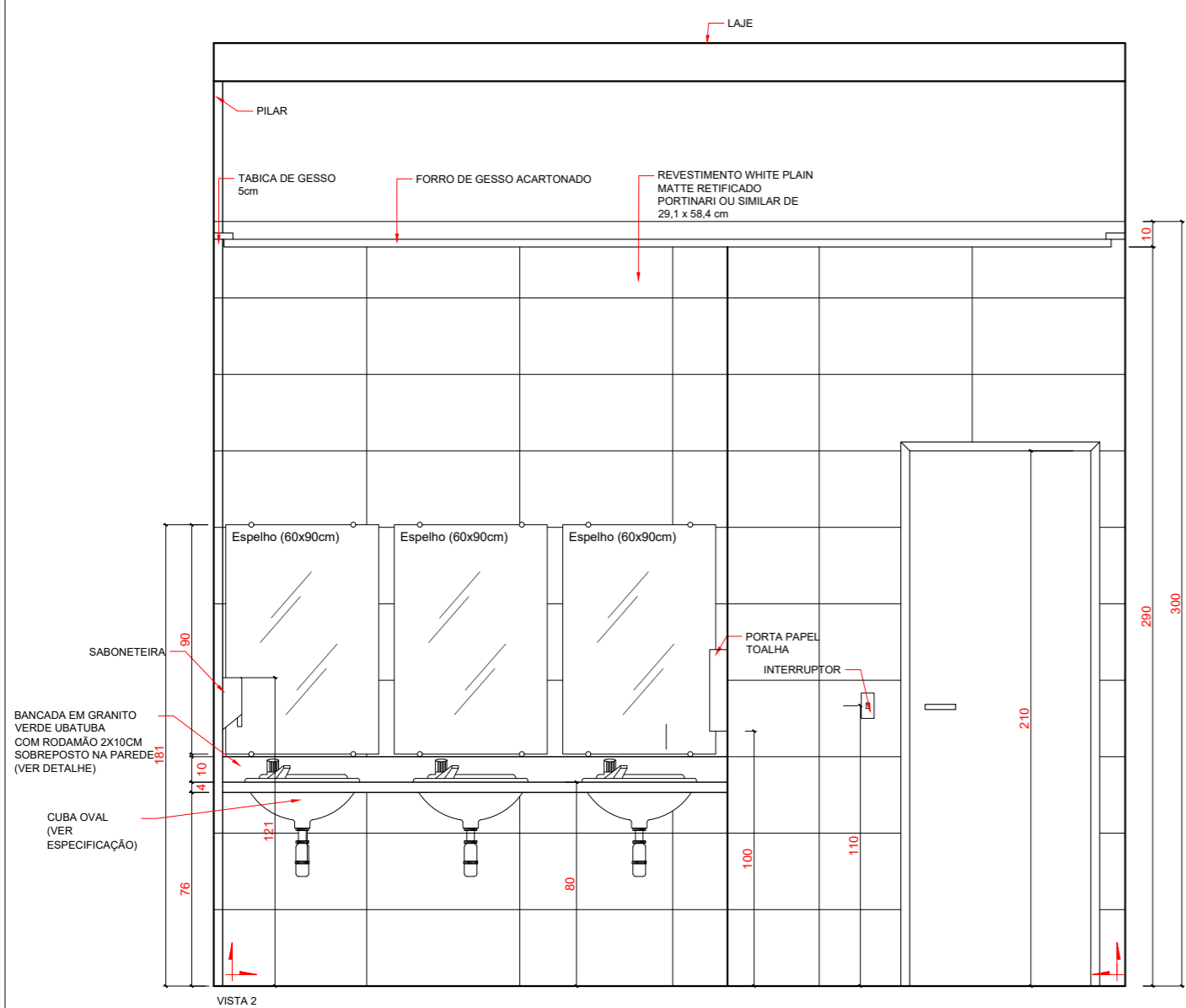

DETALHAMENTO SANITÁRIO MASCULINO - 01 UNIDADE
 ESC.: 1 : 25

ANOTAÇÕES:

- 1 - TODAS AS RAMPAS NAS CALÇADAS DEVERÃO SER EXECUTADAS NAS POSIÇÕES INDICADAS, CASO NÃO EXISTA RAMPAS CORRESPONDENTES DO LADO OPOSTO, EM CASO CONTRÁRIO ADOTAR A RAMPAS EXISTENTE PARA EXECUÇÃO, A FAIXA LIVRE MÍNIMA PARA A PESSOA COM DEFICIÊNCIA É DE 80CM. CASO AS MEDIDAS DE LOCAÇÃO NÃO COINCIDAM E ESTA FAIXA SEJA COMPROMETIDA, EXECUTAR O MODELO DE RAMPAS TIPO 2.
- 2 - TODAS AS FAIXAS DE PEDRESTRAS INDICADAS DEVERÃO SER AVALIADAS PRIMEIRAMENTE PELA ADMINISTRAÇÃO MUNICIPAL PARA A IMPLANTAÇÃO.
- 3 - DEFINIÇÕES: P.C.R (PESSOA EM CADEIRA DE RODAS), P.M.R (PESSOA COM MOBILIDADE REDUZIDA), P.C.D (PESSOA COM DEFICIÊNCIA), P.O (PESSOA OBESA).
- 4 - TODOS OS CORRIMÕES DE RAMPAS E ESCADAS PRONLONGAM-SE 30CM ANTES DO INÍCIO E APÓS O TÉRMINO, TENDO DUAS BARRAS, A 70CM E 92CM, COM AS EXTREMIDADES CONECTADAS COM ARCO, TODOS TERÃO UM AFASTAMENTO DE 4CM DE PAREDES E OUTROS ELEMENTOS DE SUSTENTAÇÃO. O MESMO PRONLONGAMENTO PODE SER SUPRIMIDO CASO INTERFERA NA CIRCULAÇÃO, PORTANTO, OBSERVAR DESENHOS E ESPECIFICAÇÕES.
- 5 - TODAS AS PLACAS DE SINALIZAÇÃO SERÃO COMPOSTAS POR CONJUNTO DE 2 PLACAS, SENDO UMA SINALIZAÇÃO VISUAL INSTALADA NO CENTRO DAS RESPECTIVAS PORTAS DE ACESSO E UMA SINALIZAÇÃO VISUAL E TÁTIL NA LATERAL AO LADO DA MAÇANETA, CONTENDO TEXTO EM ALTO RELEVO E BRAILLE.
- 6 - TODAS AS JANELAS, EXCETUANDO AS DE BANHEIROS, TERÃO OS PEITORIS A 1,10M DE ALTURA E OS COMANDOS DE ABERTURA E FECHAMENTO ESTARÃO A 1,20M, PODENDO SER DE PRESSÃO OU ALAVANCA.
- 7 - TODOS OS NÍVEIS ENTRE AMBIENTES, CASO EXISTAM, DEVERÃO SER DE NO MÁXIMO 15MM, SENDO FEITO CORTE NA PEDRA DA SOLEIRA DE ACORDO COM DETALHE EM PRANCHA.

CONFERIR MEDIDAS NO LOCAL



PROJETO DE PROMOTORIAS DE MINAÇU DETALHAMENTO	
LOCAL: PROMOTORIAS DE JUSTIÇA DE MINAÇU	
AUTOR DO PROJETO: ARQ. ISADORA B. VILAR	
ESCALA: INDIC.	DATA: DEZ/2024
PROCESSO: -	
ARQ13 FOLHA 53	
LINK: O_DLI_DEM_DOCUMENTOS_SENGE/Obras/Projeto/ProjetoMinacu_2024 - NOVA SEDEI1 - Arquitetura3 - PROJETO EXECUTIVO/DETALHAMENTO/DETALHAMENTO - PROJETO DE PROMOTORIAS DE MINAÇU	

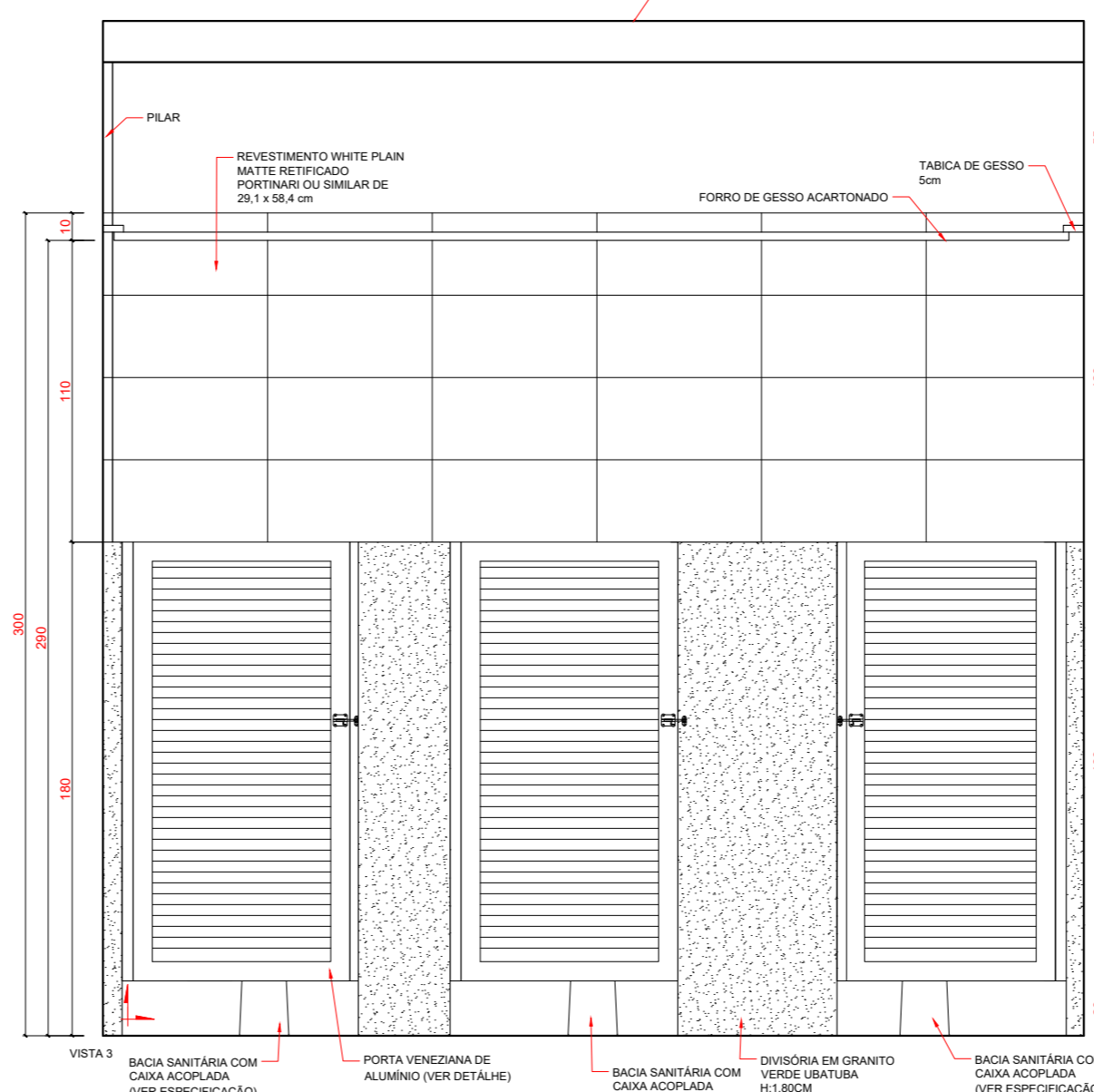
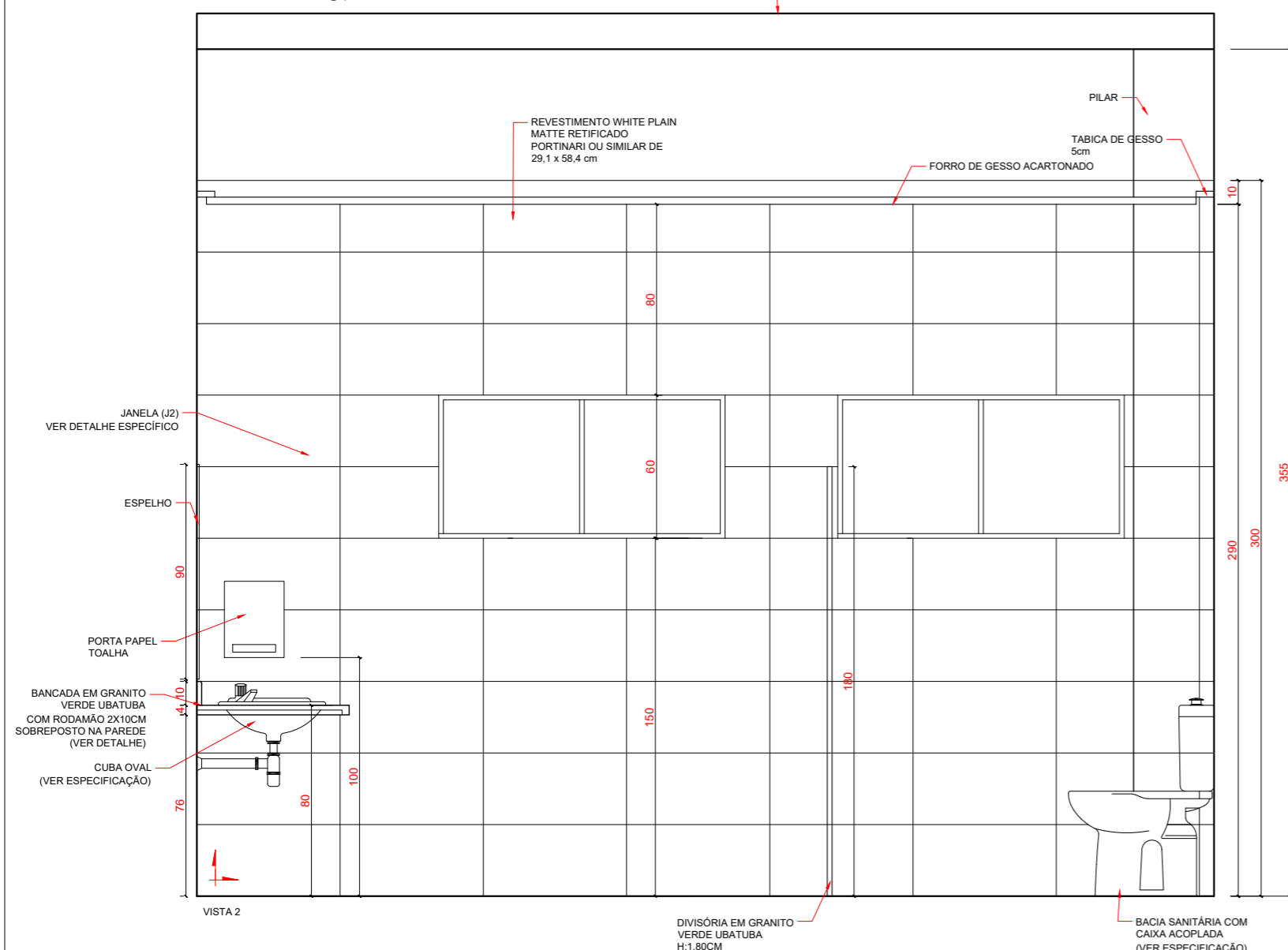
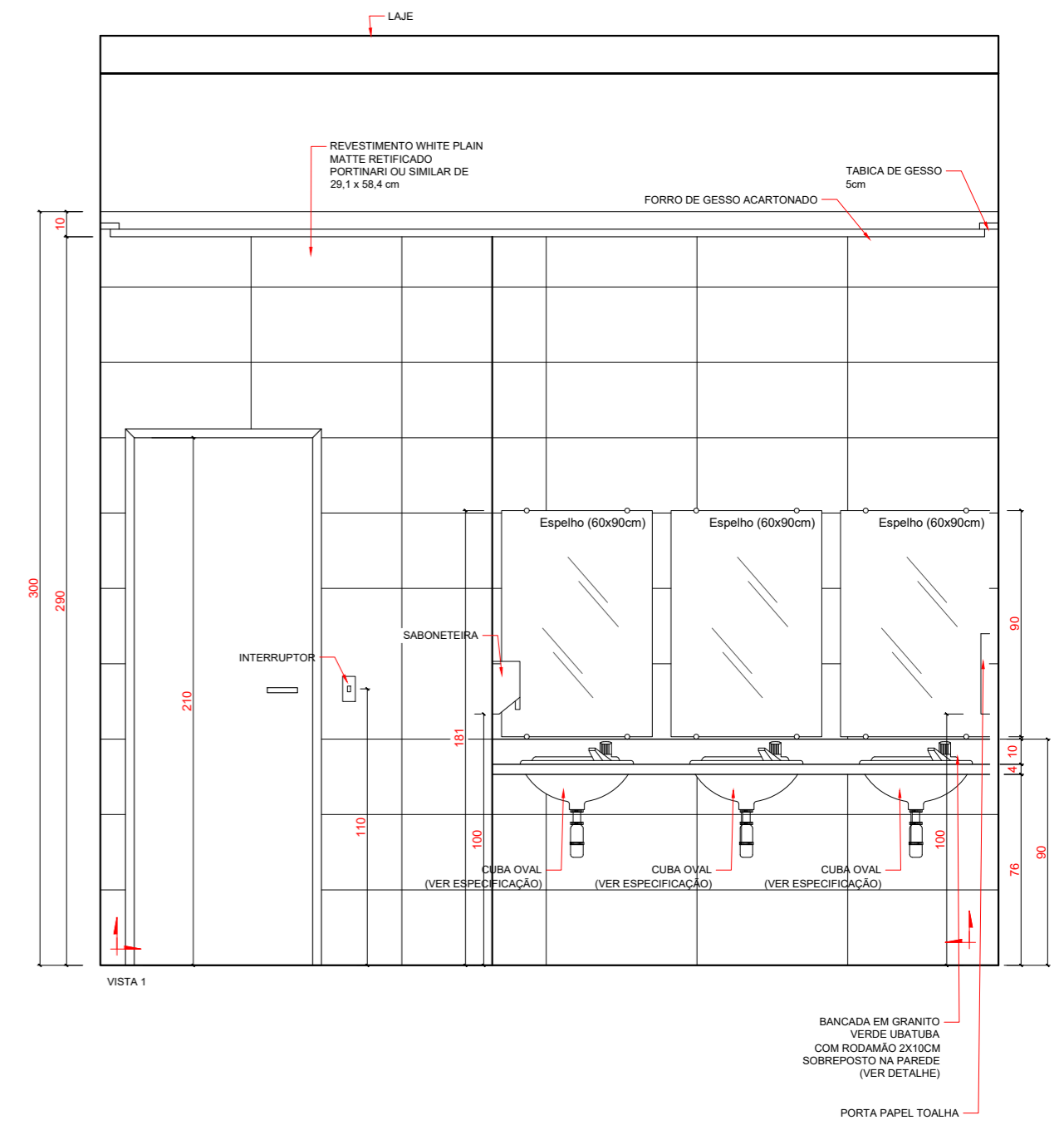
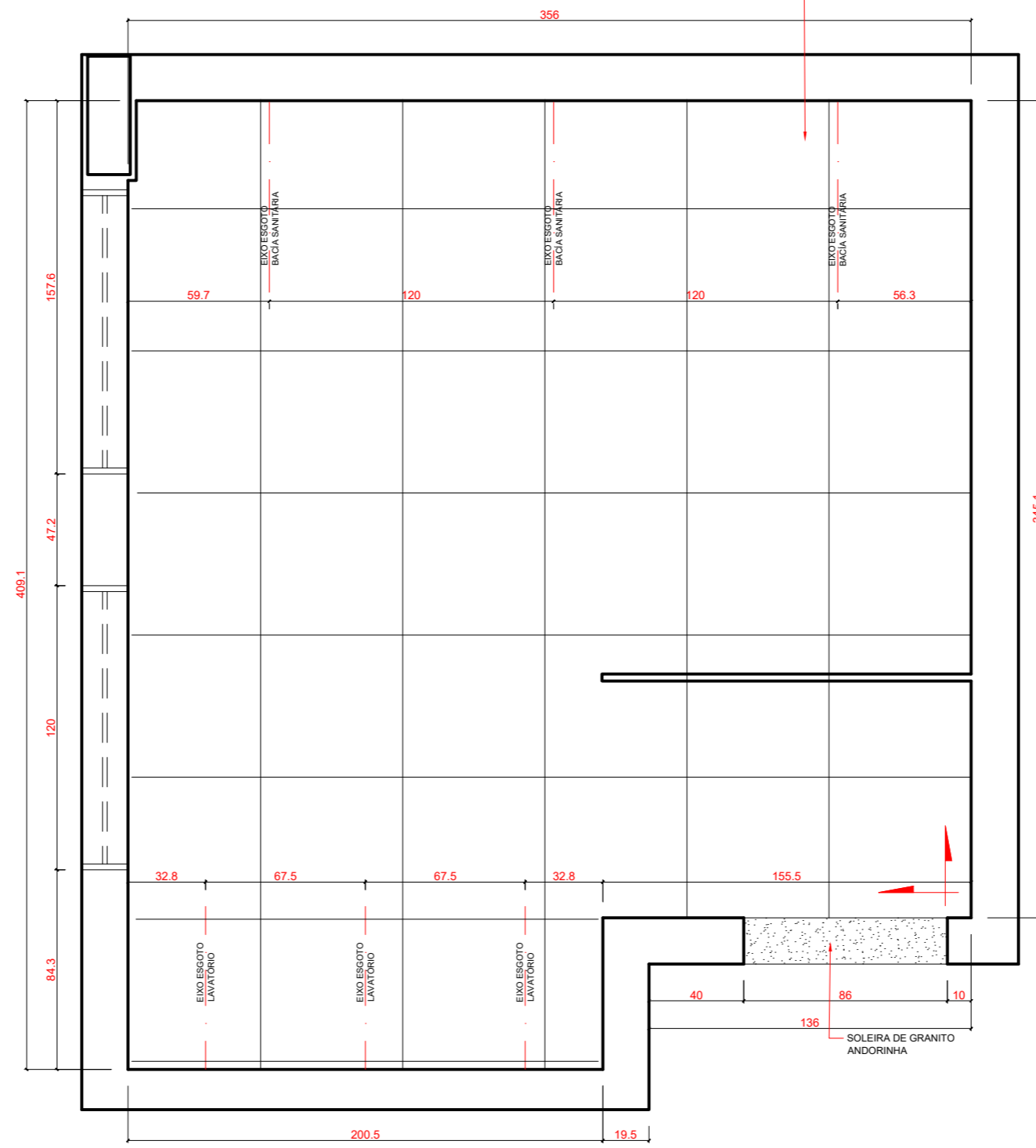
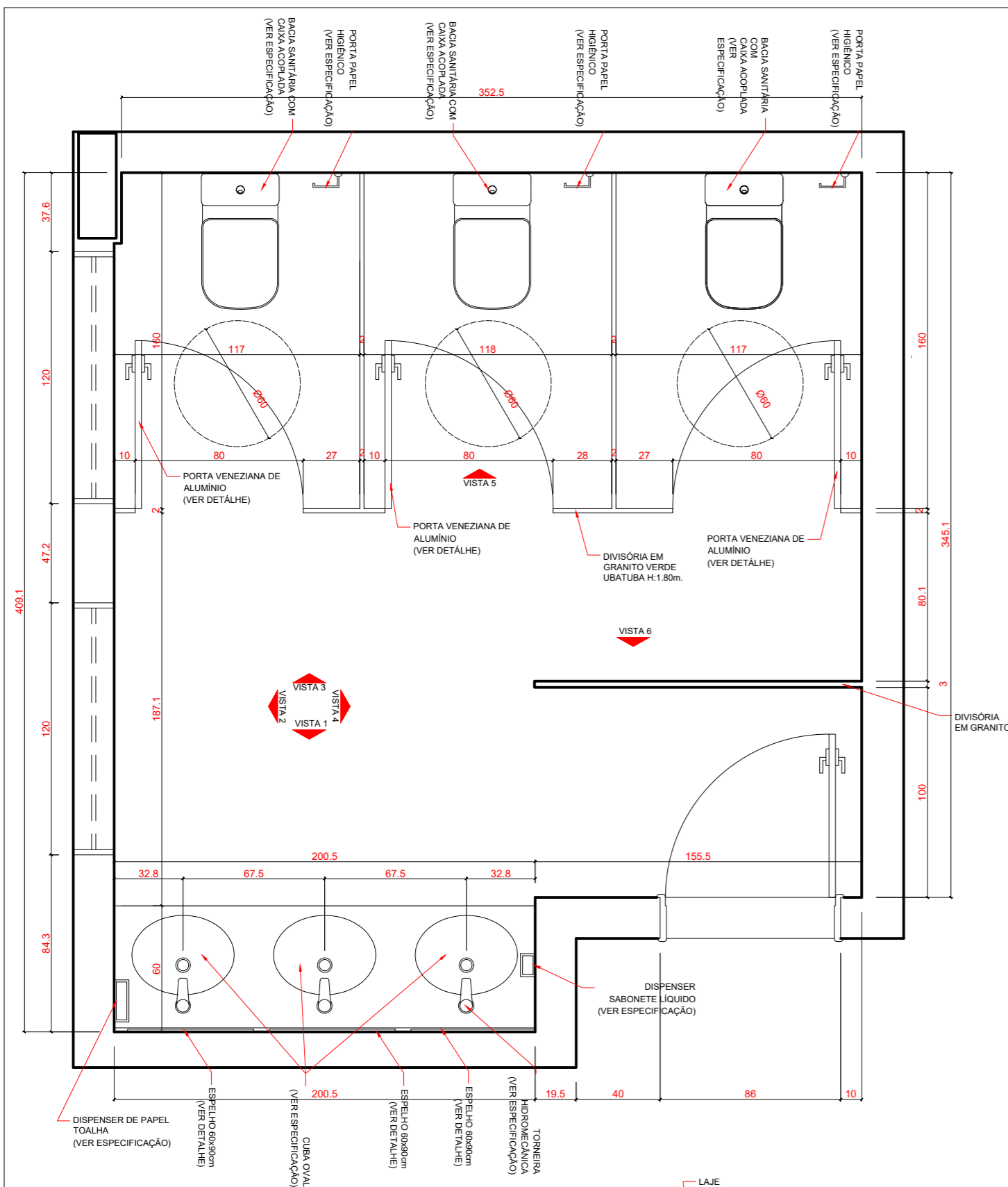

CONFERIR MEDIDAS NO LOCAL

ANOTAÇÕES:

- 1 - TODAS AS RAMPAS NAS CALÇADAS DEVERÃO SER EXECUTADAS NAS POSIÇÕES INDICADAS. CASO NÃO EXISTA RAMPA CORRESPONDENTE DO LADO OPOSTO, EM CASO CONTRÁRIO ADOTAR A RAMPA EXISTENTE PARA EXECUÇÃO. A FAIXA LIVRE MÍNIMA PARA A PESSOA COM DEFICIÊNCIA É DE 80CM. CASO AS MEDIDAS DE LOCAÇÃO NÃO COINCIDAM E ESTA FAIXA SEJA COMPROMETIDA, EXECUTAR O MODELO DE RAMPA TIPO 2.
- 2 - TODAS AS FAIXAS DE PEDRESTES INDICADAS DEVERÃO SER AVALIADAS PRIMEIRAMENTE PELA ADMINISTRAÇÃO MUNICIPAL PARA A IMPLANTAÇÃO.
- 3 - DEFINIÇÕES: P.C.R (PESSOA EM CADEIRA DE RODAS), P.M.R (PESSOA COM MOBILIDADE REDUZIDA), P.C.D (PESSOA COM DEFICIÊNCIA), P.O (PESSOA OBESA).
- 4 - TODOS OS CORRIMÕES DE RAMPAS E ESCADAS PROLONGAM-SE 30CM ANTES DO INÍCIO E APOS O TÉRMINO, TENDO DUAS BARRAS, A 70CM E 92CM, COM AS EXTREMIDADES CONECTADAS COM ARCO. TODOS TERÃO UM AFASTAMENTO DE 4CM DE PAREDES E OUTROS ELEMENTOS DE SUSTENTAÇÃO. O MESMO PROLONGAMENTO PODE SER SUPRIMIDO CASO INTERFERA NA CIRCULAÇÃO. PORTANTO, OBSERVAR DESENHOS E ESPECIFICAÇÕES.
- 5 - TODAS AS PLACAS DE SINALIZAÇÃO SERÃO COMPOSTAS POR CONJUNTO DE 2 PLACAS, SENDO UMA SINALIZAÇÃO VISUAL INSTALADA NO CENTRO DAS RESPECTIVAS PORTAS DE ACESSO E UMA SINALIZAÇÃO VISUAL E TÁTIL NA LATERAL AO LADO DA MAÇANETA, CONTENDO TEXTO EM ALTO RELEVO E BRILLE.
- 6 - TODAS AS JANELAS, EXCETUANDO AS DE BANHEIROS, TERÃO OS PEITORIS A 1,10M DE ALTURA E OS COMANDOS DE ABERTURA E FECHAMENTO ESTARÃO A 1,20M, PODENDO SER DE PRESSÃO OU ALAVANCA.
- 7 - TODOS OS NÍVEIS ENTRE AMBIENTES, CASO EXISTAM, DEVERÃO SER DE NO MÁXIMO 15MM, SENDO FEITO CORTE NA PEDRA DA SOLEIRA DE ACORDO COM DETALHE EM PRANCHA.

DETALHAMENTO SANITÁRIO FEMININO - 01 UNIDADE
ESC.: 1 : 25



PROJETO DE PROMOTORIAS DE MINAÇU DETALHAMENTO		FOLHA
LOCAL: PROMOTORIAS DE JUSTIÇA DE MINAÇU		ARQ14/53
AUTOR DO PROJETO: ARQ. ISADORA B. VILAR		
ESCALA: INDIC.	DATA: DEZ/2024	PROCESSO: -
LINK: O DIL DEJA/Documentos/SENQ/Chaves/Projeto/Promotorias/Mapa/2024 - Nova Rede 1 - Arquivos - PROJETO DE DETALHAMENTO DO MINAÇU - PROJ-DET-01		

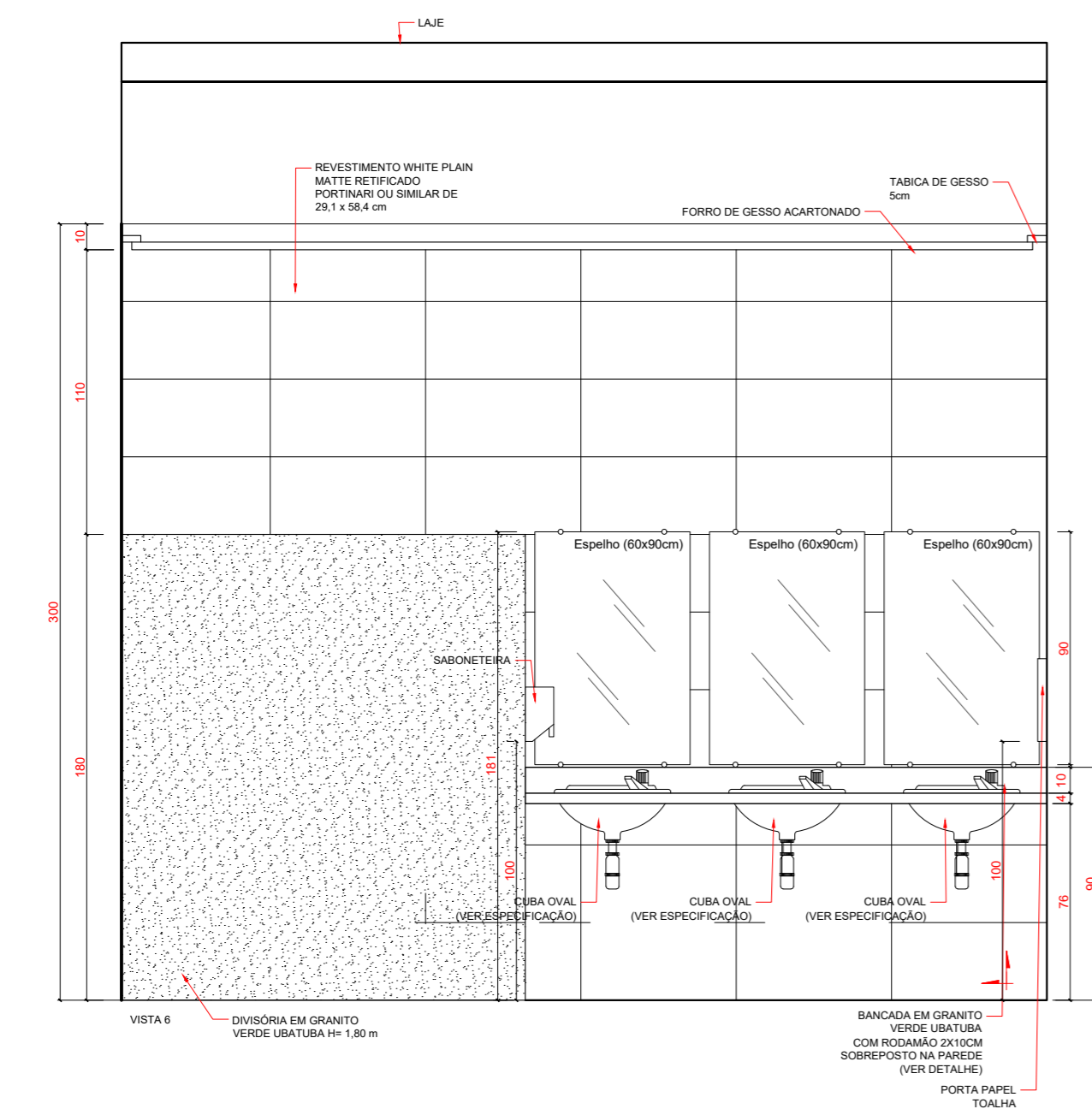
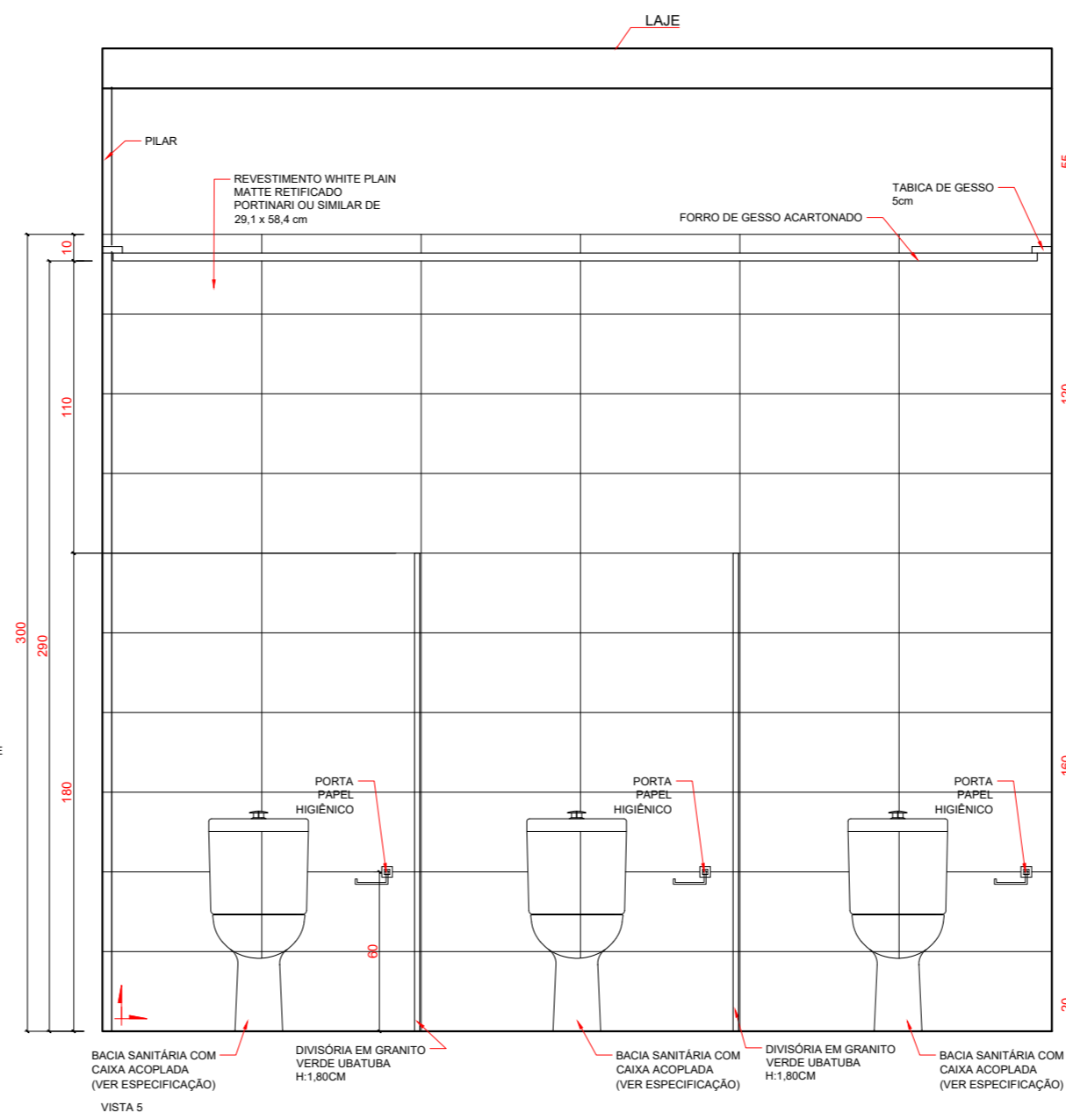
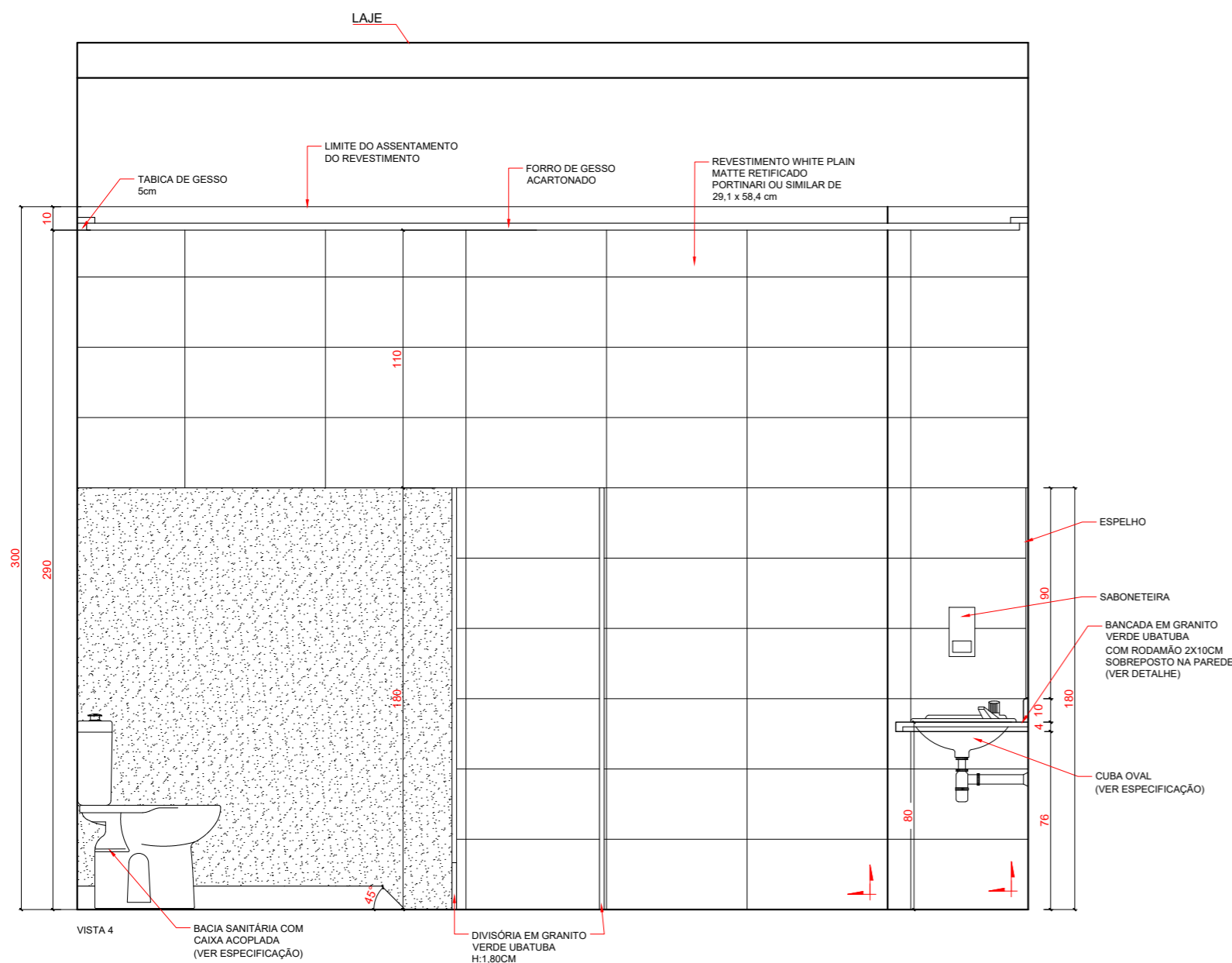

ESPECIFICAÇÃO LOUÇAS E METAIS	
ELEMENTO CONSTRUTIVO	IMAGEM
LOUÇAS	
BACIA SANITÁRIA DECA VOGUE PLUS P.5.17 COR BRANCO	
LAVATÓRIO COLUNA SUSPensa DECA VOGUE PLUS L510 COR BRANCO	
BACIA SANITÁRIA COM CAIXA ACOPLADA DECA VOGUE PLUS P.505.17 COR BRANCO	
CUBA DE EMBUTIR OVAL DECA L37 COR BRANCO	
MICTÓRIO DECA M714 COR BRANCO	
METAIS	
RALO ROTATIVO COM CAIXILHO 1415 MEBER	
CABIDE TIPO GANCHO TARGA 2060 DECA	
BARRA DE APOIO LATERAL	
BOTÃO FRANCÊS PARA FIXAÇÃO DE ESPELHO	
PAPELEIRA PORTA PAPEL HIGIÊNICO TIPO GANCHO DOCOL TRIP	
TORNEIRA DOCOL PRESMA TIC BENEFIT	
VÁLVULA DE DESCARGA LINHA HYDRA ECO CONFORTO	
BARRA DE APOIO HORIZONTAL E VERTICAL	
FECHADURA LA FONTE 6236	
PORTA SABONETE DE PAREDE CROMADO	
PAPELEIRAS	
DISPENSER SABONETE LÍQUIDO EM PLÁSTICO COR BRANCO	
DISPENSER PAPEL TOALHA INTERFOLHADA EM PLÁSTICO COR BRANCO	
DISPENSER PAPEL HIGIÊNICO TIPO ROLÃO EM PLÁSTICO COR BRANCO	
ALARME E BOTOEIRA	
ALARME BANHEIRO ACESSÍVEL	
BOTOEIRA DE SOBREPOR BANHEIRO ACESSÍVEL	

ANOTAÇÕES:

- 1 - TODAS AS RAMPAS NAS CALÇADAS DEVERÃO SER EXECUTADAS NAS POSIÇÕES INDICADAS, CASO NÃO EXISTA RAMPAS CORRESPONDENTE DO LADO OPOSTO, EM CASO CONTRÁRIO ADOTAR A RAMPAS EXISTENTE PARA EXECUÇÃO. A FAIXA LIVRE MÍNIMA PARA A PESSOA COM DEFICIÊNCIA É DE 80CM. CASO AS MEDIDAS DE LOCAÇÃO NÃO COINCIDAM E ESTA FAIXA SEJA COMPROMETIDA, EXECUTAR O MODELO DE RAMPAS TIPO 2.
- 2 - TODAS AS FAIXAS DE PEDRESTATES INDICADAS DEVERÃO SER AVALIADAS PRIMEIRAMENTE PELA ADMINISTRAÇÃO MUNICIPAL PARA A IMPLANTAÇÃO.
- 3 - DEFINIÇÕES: P.C.R (PESSOA EM CADEIRA DE RODAS), P.M.R (PESSOA COM MOBILIDADE REDUZIDA), P.C.D (PESSOA COM DEFICIÊNCIA), P.O (PESSOA OBESA).
- 4 - TODOS OS CORRIMÕES DE RAMPAS E ESCADAS PROLONGAM-SE 30CM ANTES DO INÍCIO E APÓS O TÉRMINO, TENDO DUAS BARRAS, A 70CM E 92CM, COM AS EXTREMIDADES CONECTADAS COM ARCO. TODOS TERÃO UM AFASTAMENTO DE 4CM DE PAREDES E OUTROS ELEMENTOS DE SUSTENTAÇÃO. O MESMO PROLONGAMENTO PODE SER SUPRIMIDO CASO INTERFERA NA CIRCULAÇÃO. PORTANTO, OBSERVAR DESENHOS E ESPECIFICAÇÕES.
- 5 - TODAS AS PLACAS DE SINALIZAÇÃO SERÃO COMPOSTAS POR CONJUNTO DE 2 PLACAS, SENDO UMA SINALIZAÇÃO VISUAL INSTALADA NO CENTRO DAS RESPECTIVAS PORTAS DE ACESSO E UMA SINALIZAÇÃO VISUAL E TÁTIL NA LATERAL AO LADO DA MÃO DA DIREITA, CONTENDO TEXTO EM ALTO RELEVO E BRAILLE.
- 6 - TODAS AS JANELAS, EXCETUANDO AS DE BANHEIROS, TERÃO OS PEITORES A 1,10M DE ALTURA E OS COMANDOS DE ABERTURA E FECHAMENTO ESTARÃO A 1,20M, PODENDO SER DE PRESSÃO OU ALAVANCA.
- 7 - TODOS OS NÍVEIS ENTRE AMBIENTES, CASO EXISTAM, DEVERÃO SER DE NO MÁXIMO 15MM, SENDO FEITO CORTE NA PEDRA DA SOLEIRA DE ACORDO COM DETALHE EM PRANCHA.

DETALHAMENTO SANITÁRIO FEMININO - 01 UNIDADE
 ESC.: 1 : 25

CONFERIR MEDIDAS NO LOCAL



PROJETO DE PROMOTORIAS DE MINAÇU DETALHAMENTO	
LOCAL: PROMOTORIAS DE JUSTIÇA DE MINAÇU	FOLHA
AUTOR DO PROJETO: ARQ. ISADORA B. VILAR	ARQ15/53
ESCALA: INDIC. DATA: DEZ/2024	PROCESSO: -
LINK: O DDI_001_DOCUMENTOS_BENEFICIARIAS/PromotoriasMinaçu/2024 - NOVA REDE/1 - Projeto/1 - Arquitetura - PROJETO DE DETALHAMENTO DE PROMOTORIAS DE MINAÇU	

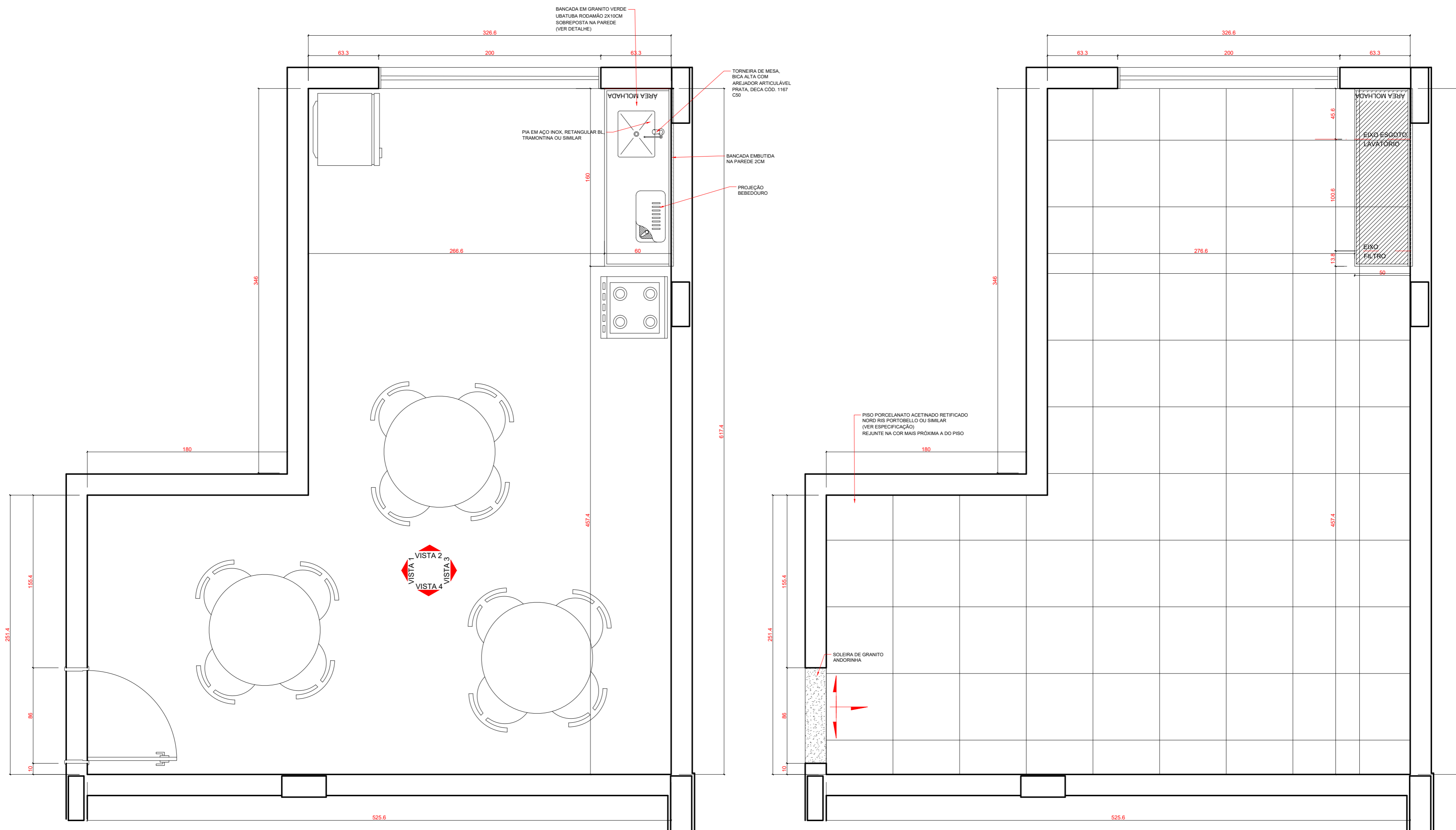

DETALHAMENTO COPA -TÉRREO
 ESC.: 1 : 25

ANOTAÇÕES:

- 1 - TODAS AS RAMPAS NAS CALÇADAS DEVERÃO SER EXECUTADAS NAS POSIÇÕES INDICADAS, CASO NÃO EXISTA RAMPAS CORRESPONDENTE DO LADO OPOSTO, EM CASO CONTRÁRIO ADOTAR A RAMPAS EXISTENTE PARA EXECUÇÃO. A FAIXA LIVRE MÍNIMA PARA A PESSOA COM DEFICIÊNCIA É DE 80CM. CASO AS MEDIDAS DE LOCAÇÃO NÃO COINCIDAM E ESTA FAIXA SEJA COMPROMETIDA, EXECUTAR O MODELO DE RAMPAS TIPO 2.
- 2 - TODAS AS FAIXAS DE PEDRETES INDICADAS DEVERÃO SER AVALIADAS PRIMEIRAMENTE PELA ADMINISTRAÇÃO MUNICIPAL PARA A IMPLANTAÇÃO.
- 3 - DEFINIÇÕES: P.C.R (PESSOA EM CADEIRA DE RODAS), P.M.R (PESSOA COM MOBILIDADE REDUZIDA), P.C.D (PESSOA COM DEFICIÊNCIA), P.O (PESSOA OBESA).
- 4 - TODOS OS CORRIMÕES DE RAMPAS E ESCADAS PROLONGAM-SE 30CM ANTES DO INÍCIO E APÓS O TÉRMINO, TENDO DUAS BARRAS, A 70CM E 92CM, COM AS EXTREMIDADES CONECTADAS COM ARCO. TODOS TERÃO UM AFASTAMENTO DE 4CM DE PAREDES E OUTROS ELEMENTOS DE SUSTENTAÇÃO. O MESMO PROLONGAMENTO PODE SER SUPRIMIDO CASO INTERFERA NA CIRCULAÇÃO. PORTANTO, OBSERVAR DESENHOS E ESPECIFICAÇÕES.
- 5 - TODAS AS PLACAS DE SINALIZAÇÃO SERÃO COMPOSTAS POR CONJUNTO DE 2 PLACAS, SENDO UMA SINALIZAÇÃO VISUAL INSTALADA NO CENTRO DAS RESPECTIVAS PORTAS DE ACESSO E UMA SINALIZAÇÃO VISUAL E TÁTIL NA LATERAL AD LADO DA MAÇANETA, CONTENDO TEXTO EM ALTO RELEVO E BRAILLE.
- 6 - TODAS AS JANELAS, EXCETUANDO AS DE BANHEIROS, TERÃO OS PEITORIS A 1,10M DE ALTURA E OS COMANDOS DE ABERTURA E FECHAMENTO ESTARÃO A 1,20M, PODENDO SER DE PRESSÃO OU ALAVANCA.
- 7 - TODOS OS NÍVEIS ENTRE AMBIENTES, CASO EXISTAM, DEVERÃO SER DE NO MÁXIMO 15MM, SENDO FEITO CORTE NA PEDRA DA SOLEIRA DE ACORDO COM DETALHE EM PRANCHA.

CONFERIR MEDIDAS
NO LOCAL



PROJETO DE PROMOTORIAS DE MINAÇU DETALHAMENTO		
LOCAL: PROMOTORIAS DE JUSTIÇA DE MINAÇU		
AUTOR DO PROJETO: ARQ. ISADORA B. VILAR		
ESCALA: INDIC.	DATA: DEZ/2024	PROCESSO: -
LINK: O.DI./DEA/Documentos/SENGE/Chancelaria/Promotorias/Mapa/2024 - NOVA SEDE/1 - Arquitetura/3 - PROJETO EXECUTIVO/DETALHAMENTO/DETALHAMENTO/PROJ-DET-PR-001		ARQ16 FOLHA /53

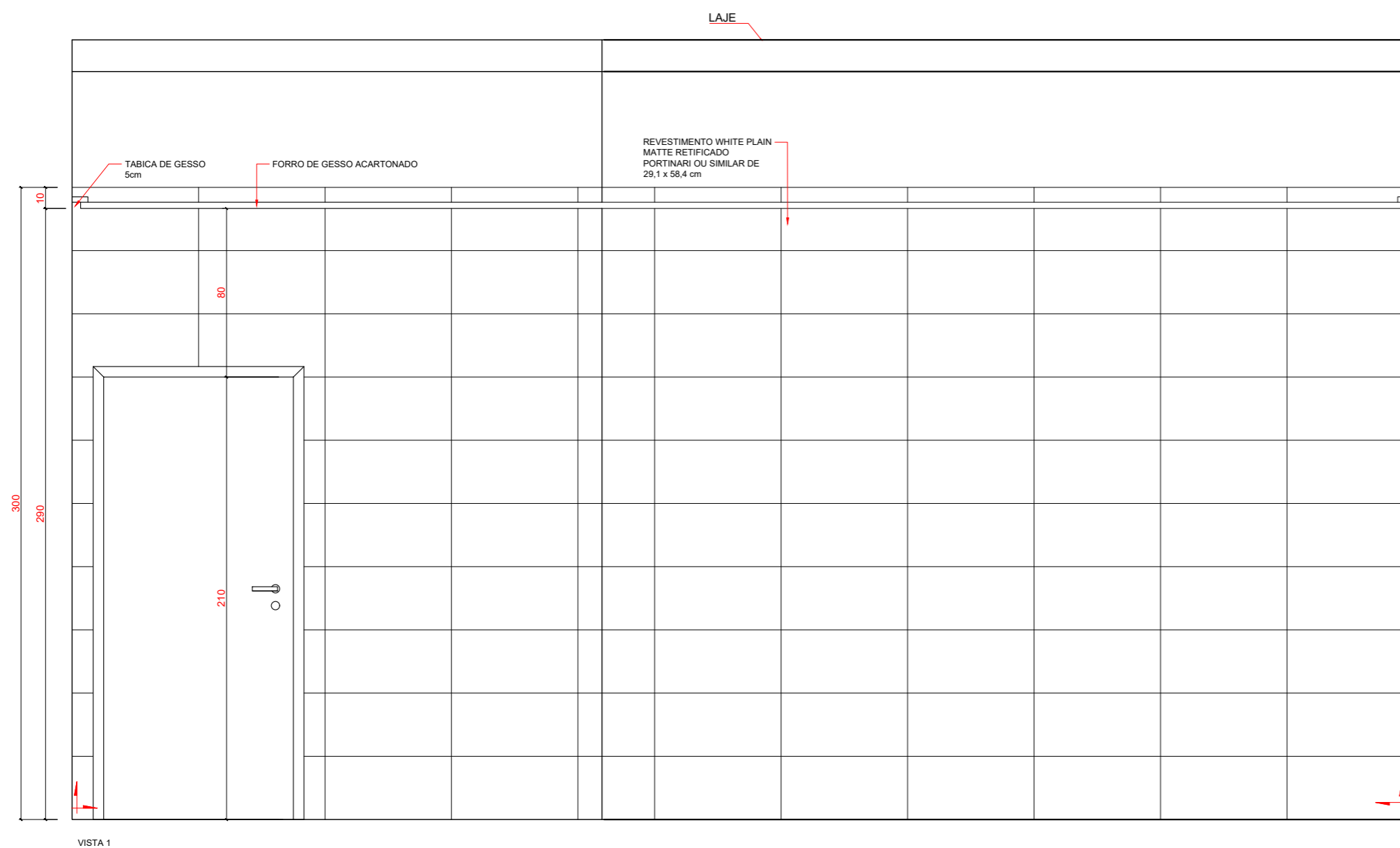

VISTA 1

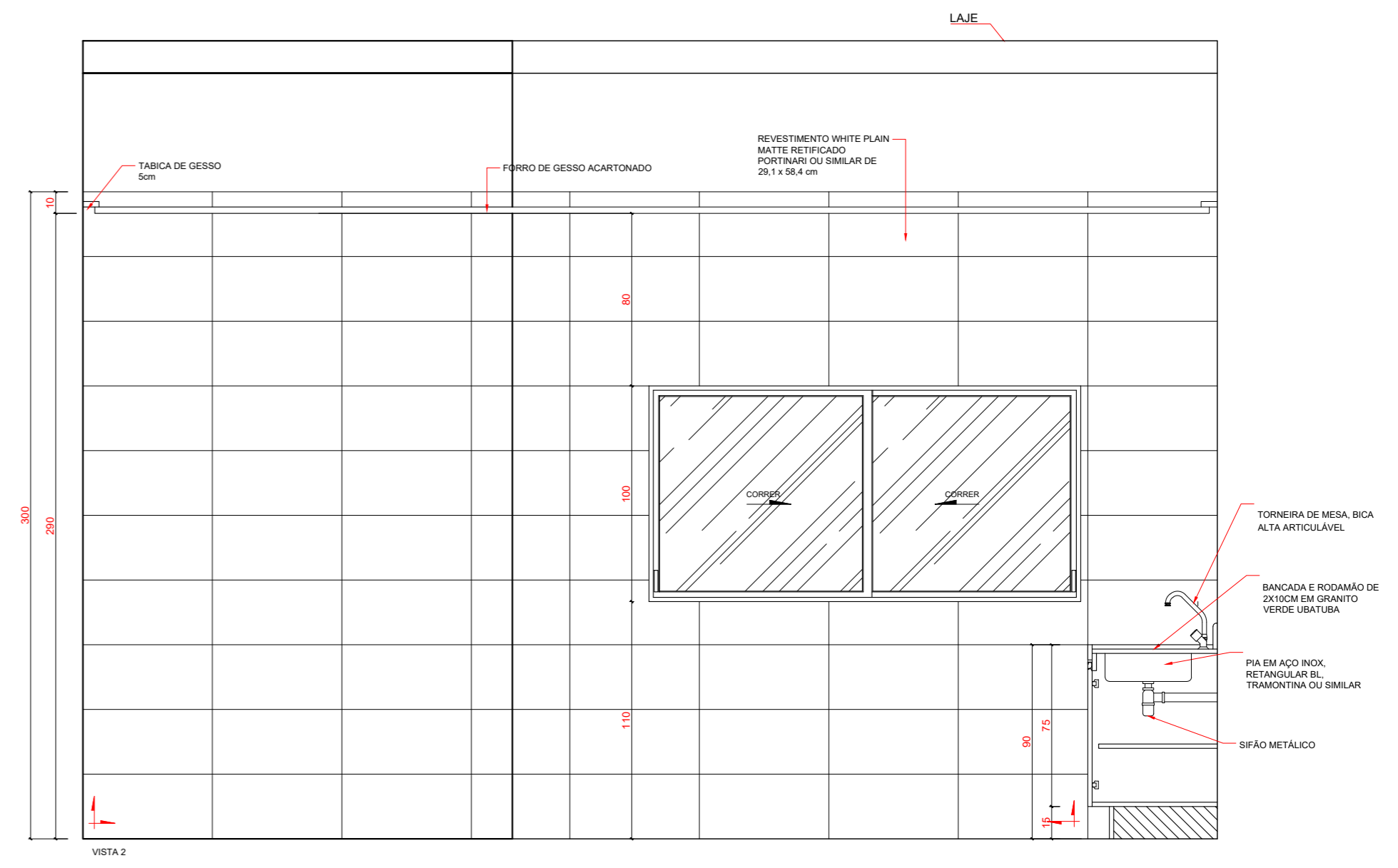

VISTA 2

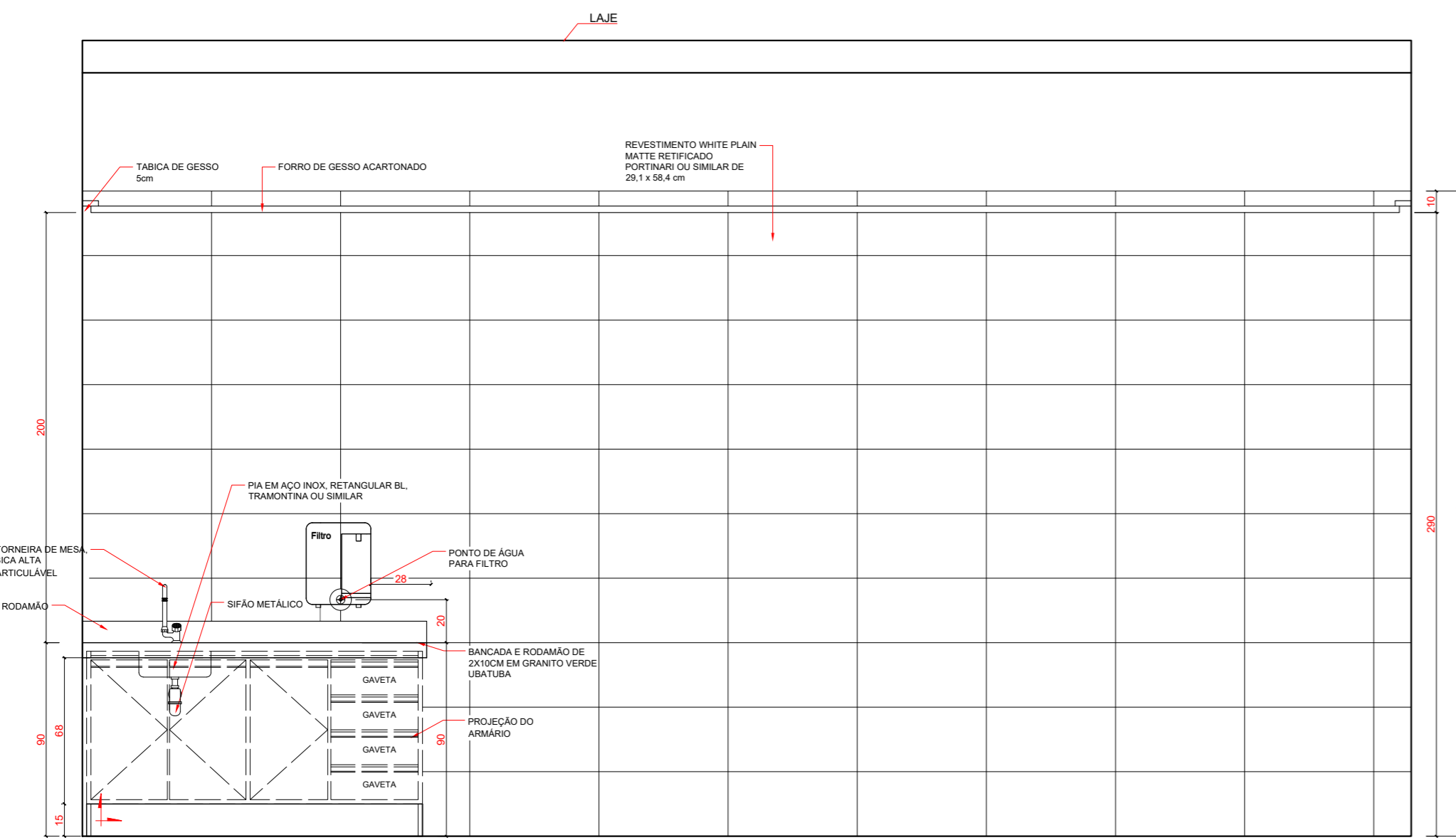

VISTA 3

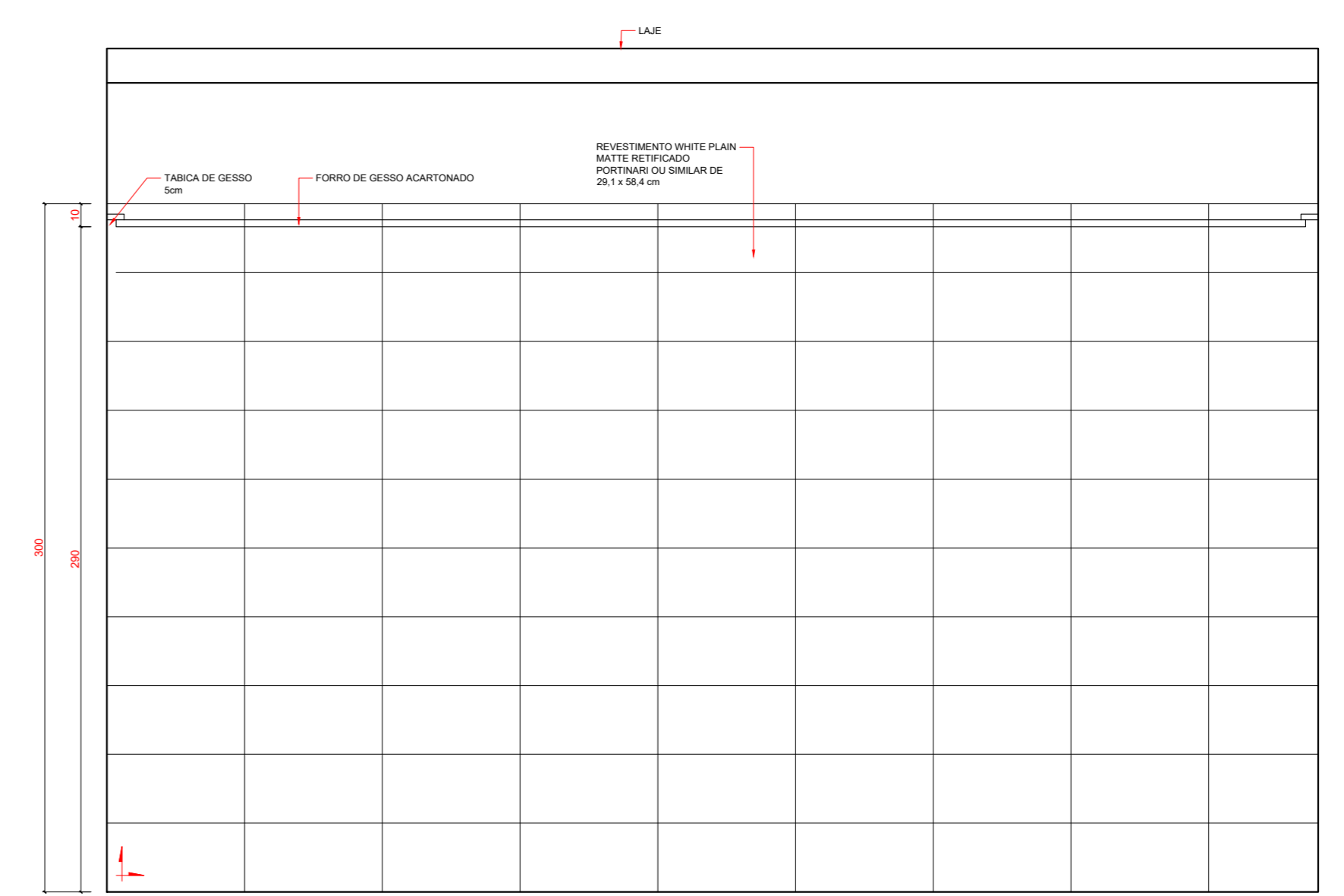

VISTA 4

DETALHAMENTO COPA -TÉRREO

ESC.: 1 : 25

ANOTAÇÕES:

- TODAS AS RAMPAS NAS CALÇADAS DEVERÃO SER EXECUTADAS NAS POSIÇÕES INDICADAS, CASO NÃO EXISTA RAMPA CORRESPONDENTE DO LADO OPOSTO, EM CASO CONTRÁRIO ADOTAR A RAMPA EXISTENTE PARA EXECUÇÃO. A FAIXA LIVRE MÍNIMA PARA A PESSOA COM DEFICIÊNCIA É DE 80CM. CASO AS MEDIDAS DE LOCAÇÃO NÃO COINCIDAM E ESTA FAIXA SEJA COMPROMETIDA, EXECUTAR O MODELO DE RAMPA TIPO 2.
- TODAS AS FAIXAS DE PEDRESTES INDICADAS DEVERÃO SER AVALIADAS PRIMEIRAMENTE PELA ADMINISTRAÇÃO MUNICIPAL PARA A IMPLANTAÇÃO.
- DEFINIÇÕES: P.C.R (PESSOA EM CADEIRA DE RODAS), P.M.R (PESSOA COM MOBILIDADE REDUZIDA), P.C.D (PESSOA COM DEFICIÊNCIA), P.O (PESSOA OBESA).
- TODOS OS CORRIMÕES DE RAMPAS E ESCADAS PROLONGAM-SE 30CM ANTES DO INÍCIO E APÓS O TÉRMINO, TENDO DUAS BARRAS, A 70CM E 92CM, COM AS EXTREMIDADES CONECTADAS COM ARCO. TODOS TERÃO UM AFASTAMENTO DE 4CM DE PAREDES E OUTROS ELEMENTOS DE SUSTENTAÇÃO. O MESMO PROLONGAMENTO PODE SER SUPRIMIDO CASO INTERFERA NA CIRCULAÇÃO. PORTANTO, OBSERVAR DESENHOS E ESPECIFICAÇÕES.
- TODAS AS PLACAS DE SINALIZAÇÃO SERÃO COMPOSTAS POR CONJUNTO DE 2 PLACAS, SENDO UMA SINALIZAÇÃO VISUAL INSTALADA NO CENTRO DAS RESPECTIVAS PORTAS DE ACESSO E UMA SINALIZAÇÃO VISUAL E TÁTIL NA LATERAL AO LADO DA MAÇANETA, CONTENDO TEXTO EM ALTO RELEVO E BRAILLE.
- TODAS AS JANELAS, EXCETUANDO AS DE BANHEIROS, TERÃO OS PEITORIS A 1,10M DE ALTURA E OS COMANDOS DE ABERTURA E FECHAMENTO ESTARÃO A 1,20M, PODENDO SER DE PRESSÃO OU ALAVANCA.
- TODOS OS NÍVEIS ENTRE AMBIENTES, CASO EXISTAM, DEVERÃO SER DE NO MÁXIMO 15MM, SENDO FEITO CORTE NA PEDRA DA SOLEIRA DE ACORDO COM DETALHE EM PRANCHA.

CONFERIR MEDIDAS
NO LOCAL



Ministério Público
do Estado de Goiás

PROJETO DE PROMOTORIAS DE MINAÇU DETALHAMENTO

LOCAL: PROMOTORIAS DE JUSTIÇA DE MINAÇU

AUTOR DO PROJETO: ARQ. ISADORA B. VILAR

ESCALA: INDIC. DATA: DEZ/2024 PROCESSO: -

LINK: O.DI_DOCUMENTOS/SENQ/Chancelaria/Promotorias/Mapa/2024 - NOVA SEDE/1 - Arquitetura - PROJETO DE DETALHAMENTO DE PROMOTORIAS DE JUSTIÇA DE MINAÇU - PROJ-DET-02

FOLHA
ARQ17
/53

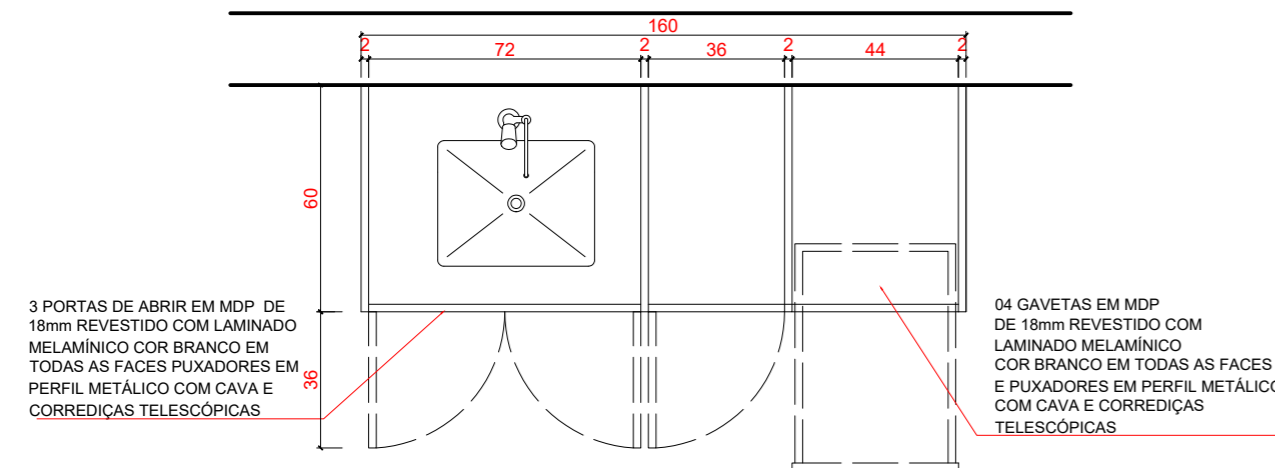

3 PORTAS DE ABRIR EM MDF DE 18mm REVESTIDO COM LAMINADO MELAMÍNICO COR BRANCO EM TODAS AS FACES PUXADORES EM PERFIL METÁLICO COM CAVA E CORREDIÇAS TELESCÓPICAS

04 GAVETAS EM MDF DE 18mm REVESTIDO COM LAMINADO MELAMÍNICO COR BRANCO EM TODAS AS FACES E PUXADORES EM PERFIL METÁLICO COM CAVA E CORREDIÇAS TELESCÓPICAS

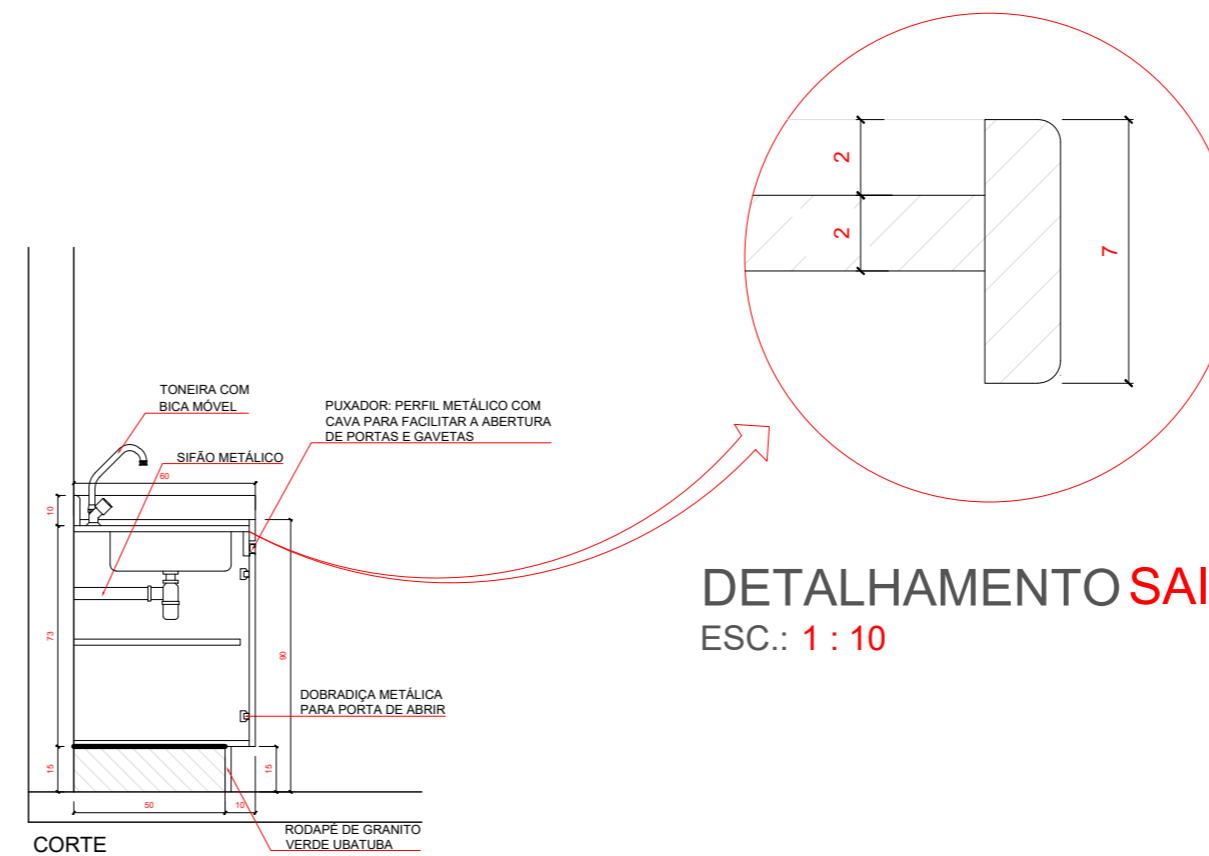

DETALHAMENTO SAIA BANCADA
ESC.: 1 : 10

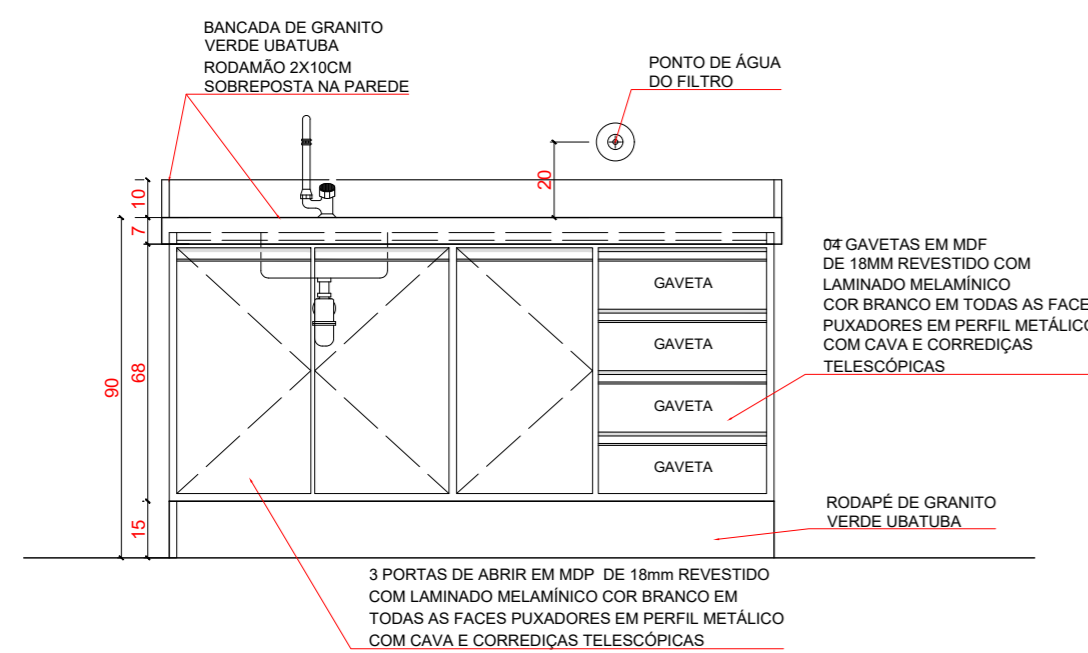

DETALHAMENTO ARMÁRIO DA COPA - TÉRREO
ESC.: 1 : 20

ESPECIFICAÇÃO:

EXECUÇÃO DE 01 UNIDADE DE ARMÁRIO PARA BANCADA COM 04 GAVETAS E 3 PORTAS DE ABRIR OBEDECENDO AS SEGUINTES ESPECIFICAÇÕES:

ESTRUTURA:
CAIXOTE, PRATELEIRA INTERNA, PORTAS E GAVETAS EM MDF COM NO MÍNIMO 18MM DE ESPESURA, REVESTIDA EM TODAS AS FACES COM LAMINADO MELAMÍNICO DE BAIXA PRESSÃO TEXTURIZADO COM 0,2MM DE ESPESURA. COR BRANCO. ACABAMENTO DE TODAS AS EXTREMIDADES COM FITA DE BORDA EM PVC NA MESMA COR DO LAMINADO, COM ESPESURA MÍNIMA DE 1,5MM, COLADAS PELO SISTEMA "HOT MELT".

FERRAGENS:
PORTAS DE ABRIR COM DOBRADIÇAS METÁLICAS. UXADORES EM PERFIL METÁLICO COM CAVA. GAVETAS COM ORREDIÇAS TELESCÓPICAS. TODOS OS PARAFUSOS DEVERÃO SER COBERTOS POR CAPA PLÁSTICA NA MESMA COR DO LAMINADO. ARMÁRIOS A SEREM INSTALADOS NA PAREDE COM PARAFUSO.

GARANTIA:
DE 5 (CINCO) ANOS CONTRA EVENTUAIS DEFEITOS DE FABRICAÇÃO, FUNCIONAMENTO OU CORROÇÃO.

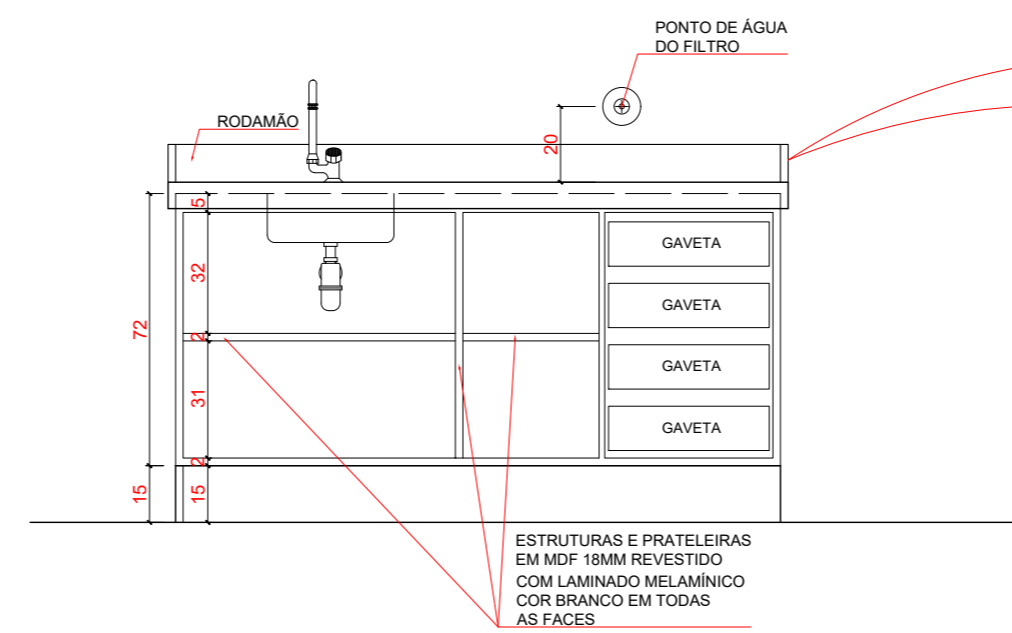

REVESTIMENTO CERÂMICO

RODAMÃO (2X10CM) GRANITO VERDE UBATUBA SOBREPOSTO NA PAREDE

BANCADA EMBUTIDA NA PAREDE

DETALHAMENTO RODAMÃO BANCADA
ESC.: 1 : 10

ANOTAÇÕES:

- TODAS AS RAMPAS NAS CALÇADAS DEVERÃO SER EXECUTADAS NAS POSIÇÕES INDICADAS, CASO NÃO EXISTA RAMPA CORRESPONDENTE DO LADO OPOSTO, EM CASO CONTRÁRIO ADOTAR A RAMPA EXISTENTE PARA EXECUÇÃO. A FAIXA LIVRE MÍNIMA PARA A PESSOA COM DEFICIÊNCIA É DE 80CM. CASO AS MEDIDAS DE LOCAÇÃO NÃO COINCIDAM E ESTA FAIXA SEJA COMPROMETIDA, EXECUTAR O MODELO DE RAMPA TIPO 2.
- TODAS AS FAIXAS DE PEDRETES INDICADAS DEVERÃO SER AVALIADAS PRIMEIRAMENTE PELA ADMINISTRAÇÃO MUNICIPAL PARA A IMPLANTAÇÃO.
- DEFINIÇÕES: P.C.R. (PESSOA EM CADEIRA DE RODAS), P.M.R. (PESSOA COM MOBILIDADE REDUZIDA), P.C.D. (PESSOA COM DEFICIÊNCIA), P.O. (PESSOA OBESA).
- TODOS OS CORRIMÕES DE RAMPAS E ESCADAS PROLONGAM-SE 30CM ANTES DO INÍCIO E APÓS O TÉRMINO, TENDO DUAS BARRAS, A 70CM E 92CM, COM AS EXTREMIDADES CONECTADAS COM ARCO. TODOS TERÃO UM AFASTAMENTO DE 4CM DE PAREDES E OUTROS ELEMENTOS DE SUSTENTAÇÃO. O MESMO PROLONGAMENTO PODE SER SUPRIMIDO CASO INTERFERA NA CIRCULAÇÃO. PORTANTO, OBSERVAR DESENHOS E ESPECIFICAÇÕES.
- TODAS AS PLACAS DE SINALIZAÇÃO SERÃO COMPOSTAS POR CONJUNTO DE 2 PLACAS, SENDO UMA SINALIZAÇÃO VISUAL INSTALADA NO CENTRO DAS RESPECTIVAS PORTAS DE ACESSO E UMA SINALIZAÇÃO VISUAL E TÁTIL NA LATERAL AO LADO DA MAÇANETA, CONTENDO TEXTO EM ALTO RELEVO E BRAILLE.
- TODAS AS JANELAS, EXCETUANDO AS DE BANHEIROS, TERÃO OS PEITORIS A 1,10M DE ALTURA E OS COMANDOS DE ABERTURA E FECHAMENTO ESTARÃO A 1,20M, PODENDO SER DE PRESSÃO OU ALAVANCA.
- TODOS OS NÍVEIS ENTRE AMBIENTES, CASO EXISTAM, DEVERÃO SER DE NO MÁXIMO 15MM, SENDO FEITO CORTE NA PEDRA DA SOLEIRA DE ACORDO COM DETALHE EM PRANCHA.

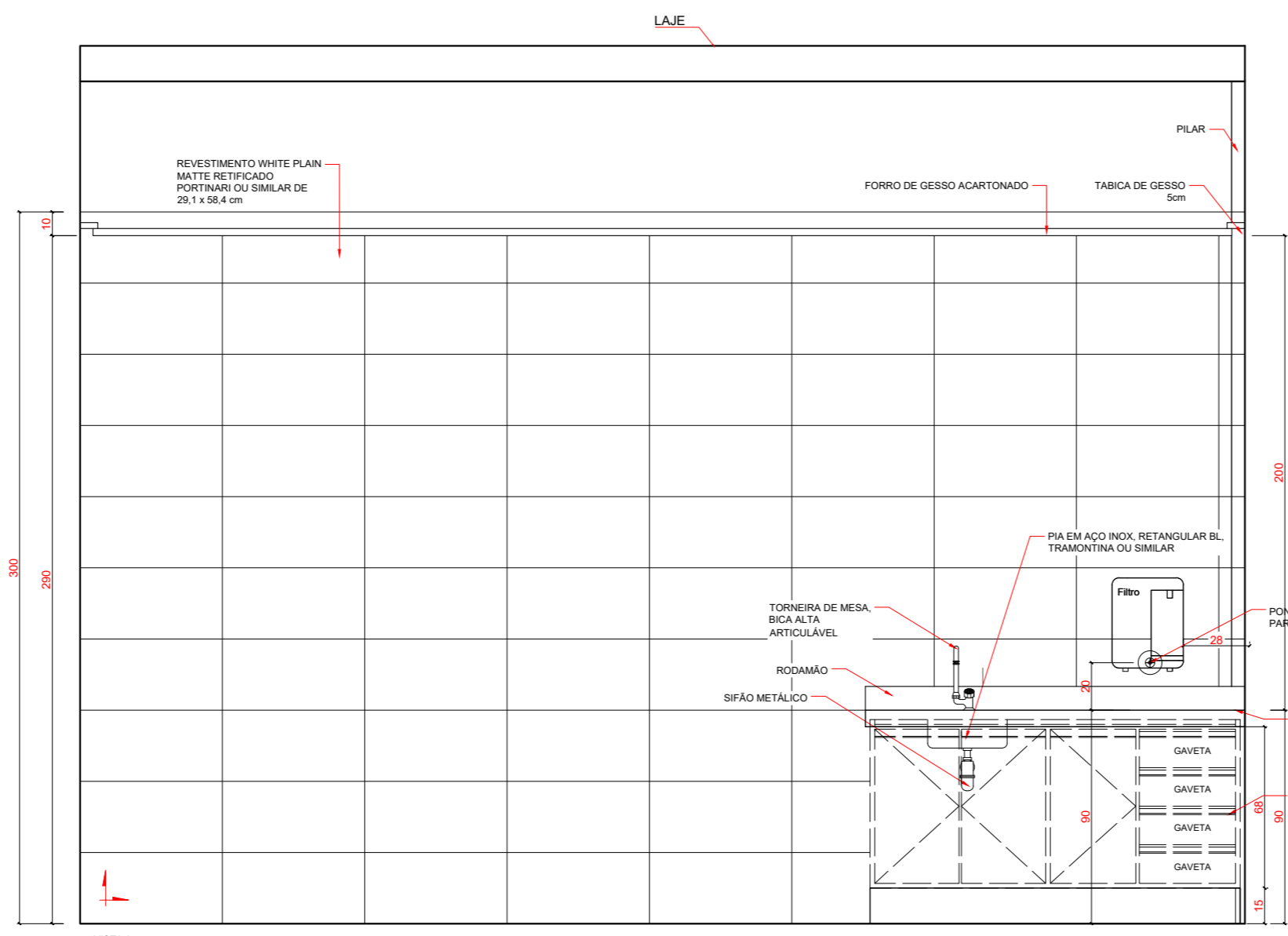
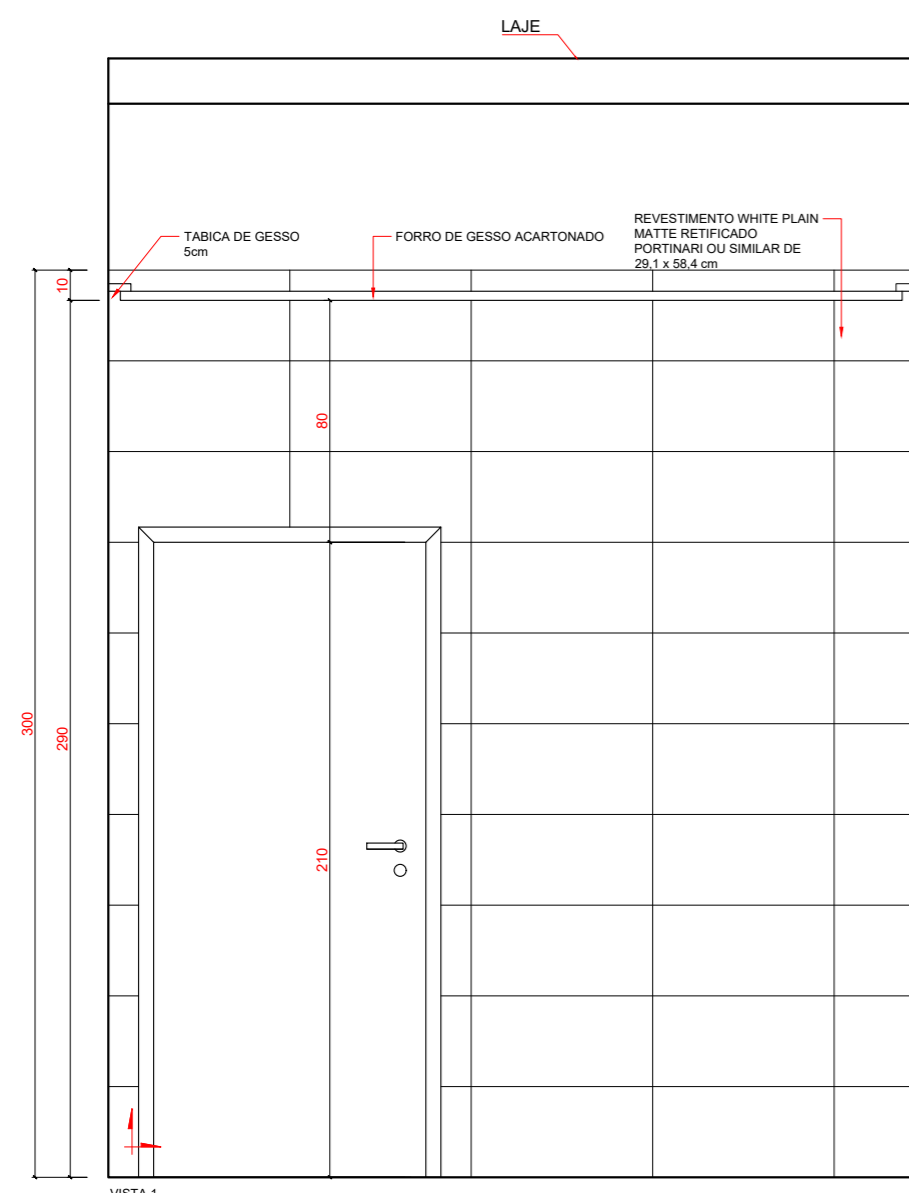
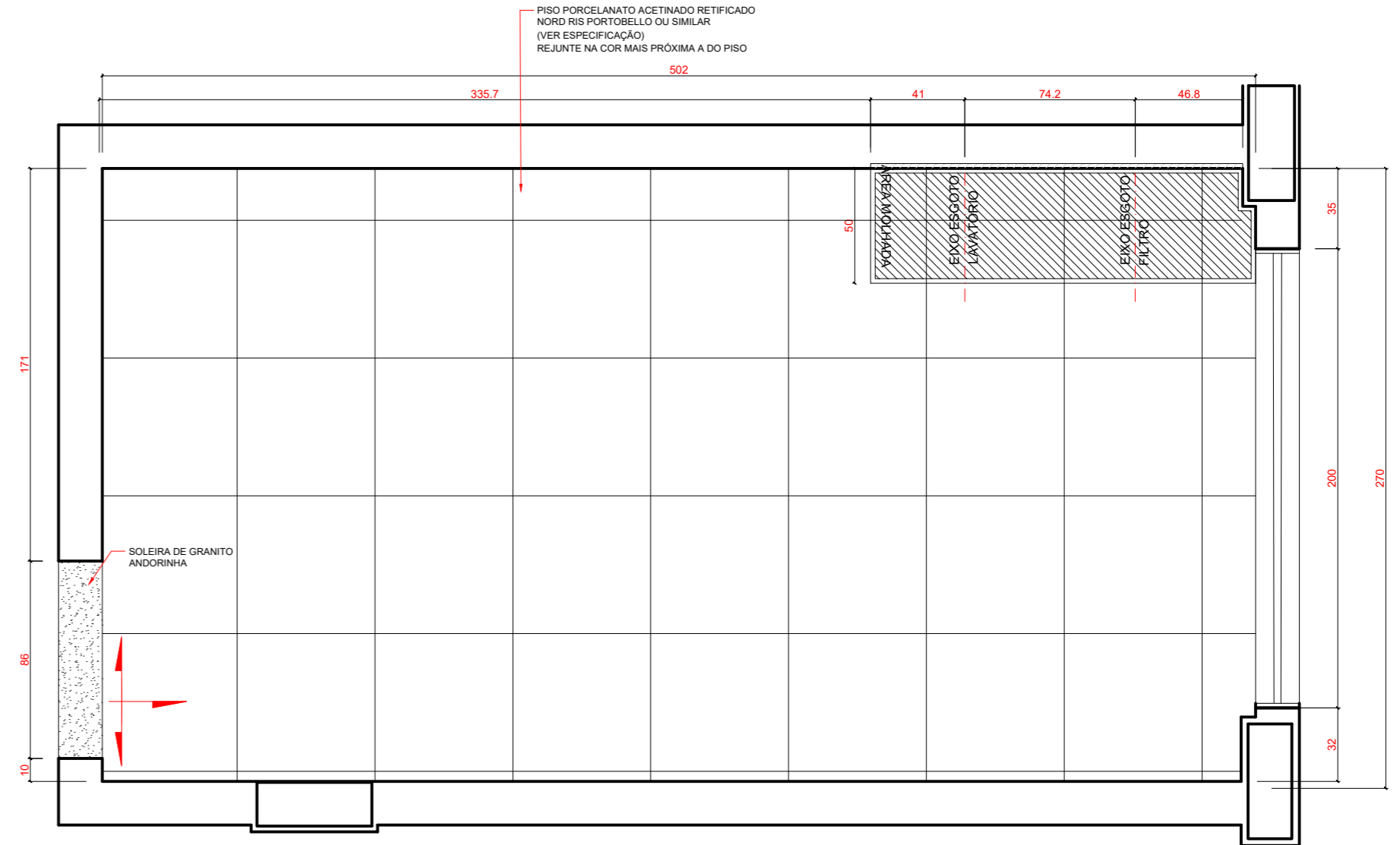

ANOTAÇÕES:

- 1 - TODAS AS RAMPAS NAS CALÇADAS DEVERÃO SER EXECUTADAS NAS POSIÇÕES INDICADAS, CASO NÃO EXISTA RAMPA CORRESPONDENTE DO LADO OPOSTO, EM CASO CONTRÁRIO ADOTAR A RAMPA EXISTENTE PARA EXECUÇÃO. A FAIXA LIVRE MÍNIMA PARA A PESSOA COM DEFICIÊNCIA É DE 80CM. CASO AS MEDIDAS DE LOCAÇÃO NÃO COINCIDAM E ESTA FAIXA SEJA COMPROMETIDA, EXECUTAR O MODELO DE RAMPA TIPO 2.
- 2 - TODAS AS FAIXAS DE PEDRESTITAS INDICADAS DEVERÃO SER AVALIADAS PRIMEIRAMENTE PELA ADMINISTRAÇÃO MUNICIPAL PARA A IMPLANTAÇÃO.
- 3 - DEFINIÇÕES: P.C.R (PESSOA EM CADEIRA DE RODAS), P.M.R (PESSOA COM MOBILIDADE REDUZIDA), P.C.D (PESSOA COM DEFICIÊNCIA), P.O (PESSOA OBESA).
- 4 - TODOS OS CORRIMÕES DE RAMPAS E ESCADAS PROLONGAM-SE 50CM ANTES DO INÍCIO E APÓS O TÉRMINO, TENDO DUAS BARRAS, A 70CM E 92CM, COM AS EXTREMIDADES CONECTADAS COM ARCO. TODOS TERÃO UM AFASTAMENTO DE 4CM DE PAREDES E OUTROS ELEMENTOS DE SUSTENTAÇÃO. O MESMO PROLONGAMENTO PODE SER SUPRIMIDO CASO INTERFERA NA CIRCULAÇÃO. PORTANTO, OBSERVAR DESENHOS E ESPECIFICAÇÕES.
- 5 - TODAS AS PLACAS DE SINALIZAÇÃO SERÃO COMPOSTAS POR CONJUNTO DE 2 PLACAS, SENDO UMA SINALIZAÇÃO VISUAL INSTALADA NO CENTRO DAS RESPECTIVAS PORTAS DE ACESSO E UMA SINALIZAÇÃO VISUAL E TÁTIL NA LATERAL AO LADO DA MAÇANETA, CONTENDO TEXTO EM ALTO RELEVO E BRAILLE.
- 6 - TODAS AS JANELAS, EXCETUANDO AS DE BANHEIROS, TERÃO OS PEITORIS A 1,10M DE ALTURA E OS COMANDOS DE ABERTURA E FECHAMENTO ESTARÃO A 1,20M, PODENDO SER DE PRESSÃO OU ALAVANCA.
- 7 - TODOS OS NÍVEIS ENTRE AMBIENTES, CASO EXISTAM, DEVERÃO SER DE NO MÁXIMO 15MM, SENDO FEITO CORTE NA PEDRA DA SOLEIRA DE ACORDO COM DETALHE EM PRANCHA.

DETALHAMENTO COPA -1º PAV.
 ESC.: 1 : 25

CONFERIR MEDIDAS
 NO LOCAL



PROJETO DE PROMOTORIAS DE MINAÇU DETALHAMENTO	
LOCAL: PROMOTORIAS DE JUSTIÇA DE MINAÇU	FOLHA
AUTOR DO PROJETO: ARQ. ISADORA B. VILAR	ARQ19
ESCALA: INDIC. DATA: DEZ/2024 PROCESSO: -	/53
LINK: O_D01_DEA_DOCUMENTOS_BENEFICIARIOS/Promotorias/Mapa/2024 - NOVA REDE11 - Projeto11 - Arquitetura3 - PROJETO DE DETALHAMENTO DE PROMOTORIAS DE JUSTIÇA DE MINAÇU - PROJ-DET-PRJ-2024-001	

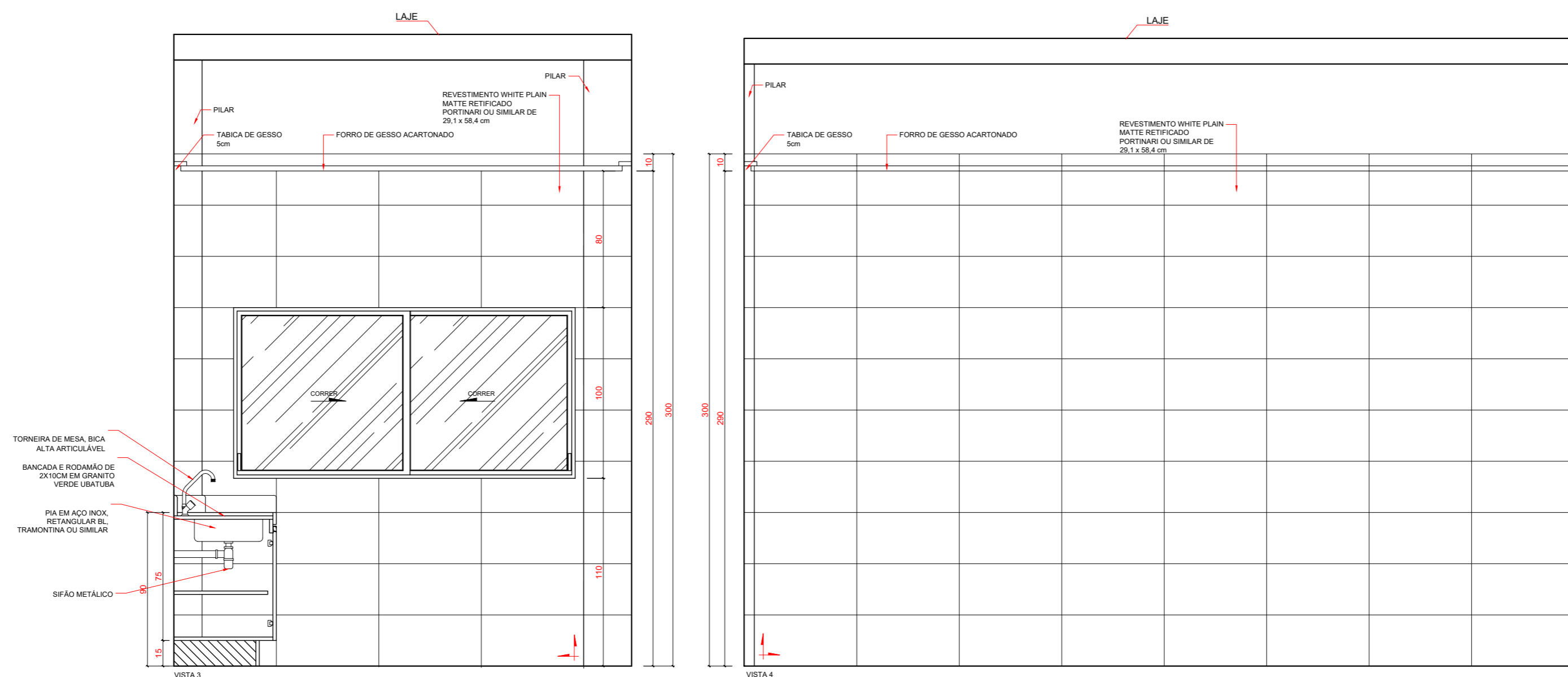

DETALHAMENTO COPA - 1º PAV.
 ESC.: 1 : 25

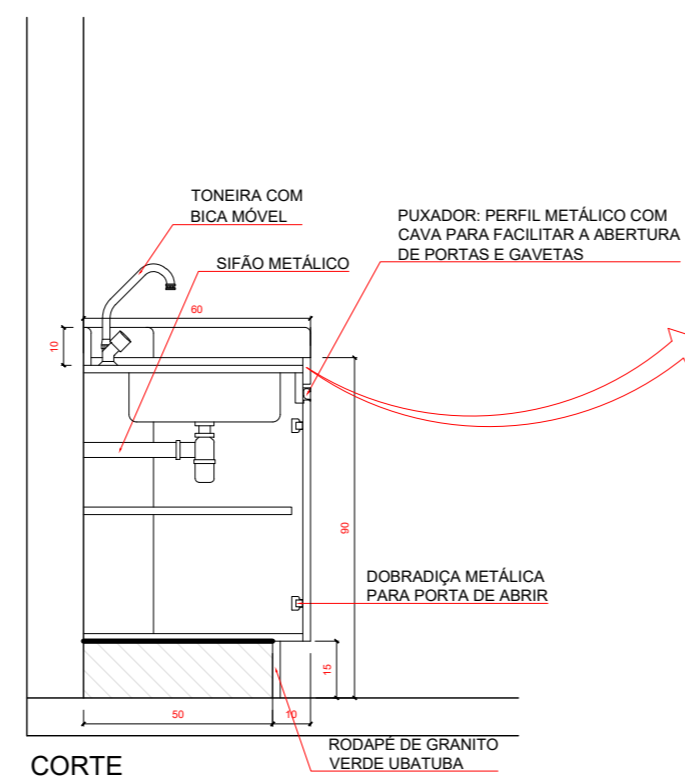
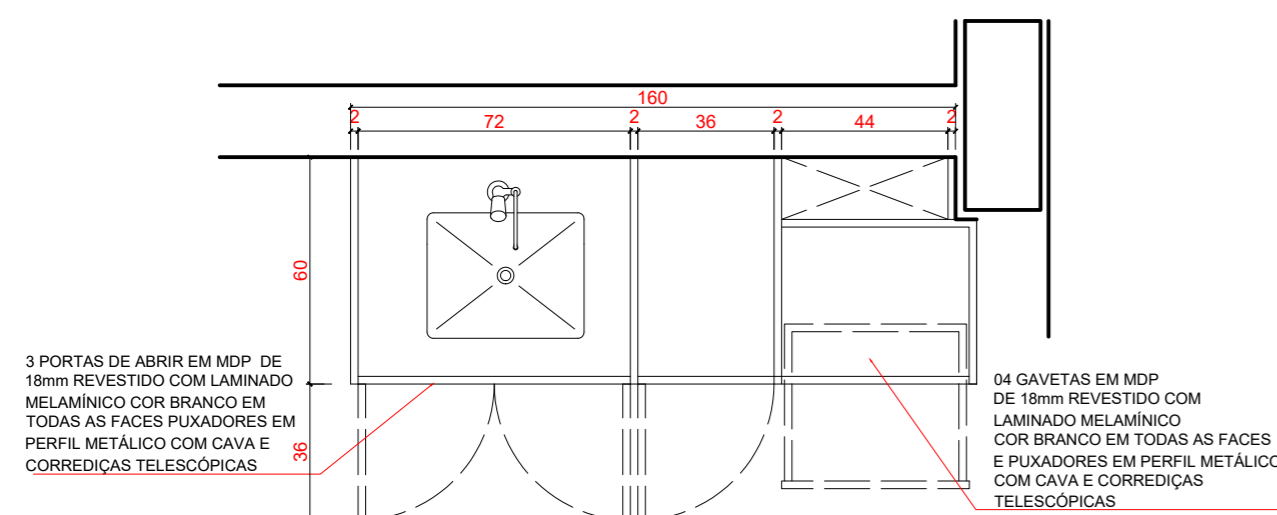

DETALHAMENTO SAIA BANCADA
 ESC.: 1 : 10

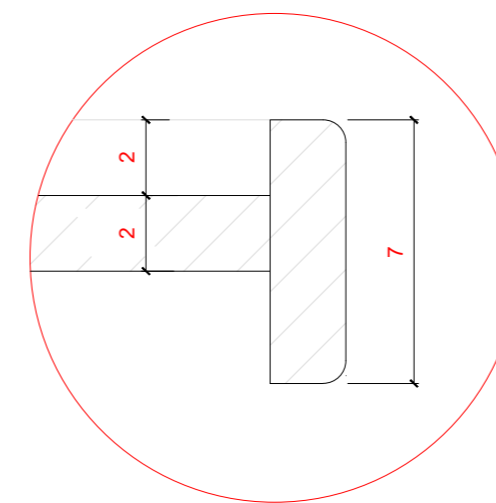

REVESTIMENTO CERÂMICO

RODAMÃO (2X10CM) GRANITO VERDE UBATUBA SOBREPÓSITO NA PAREDE

BANCADA EMBUTIDA NA PAREDE

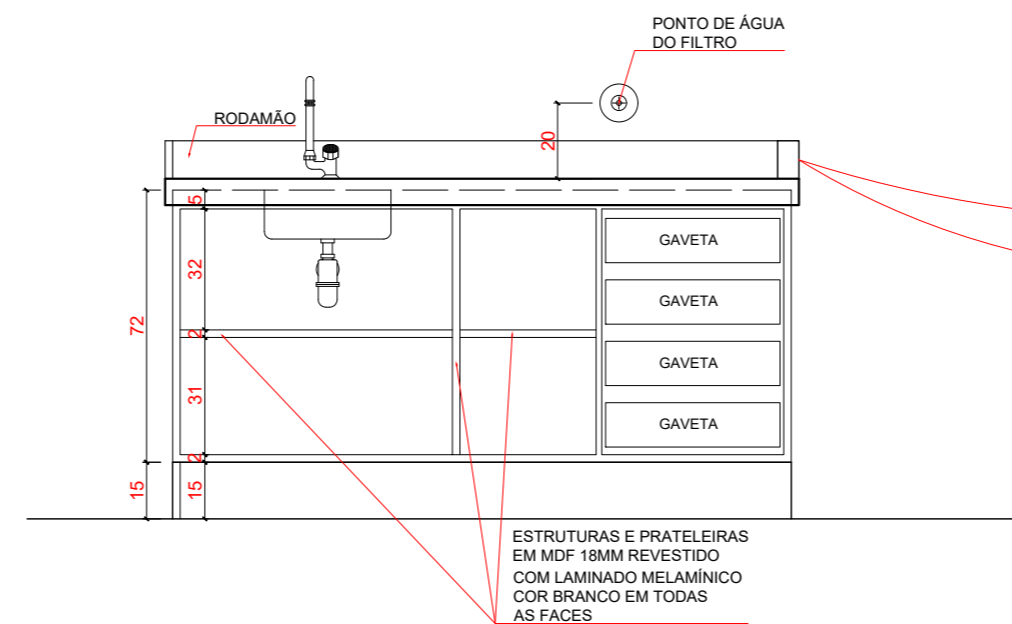
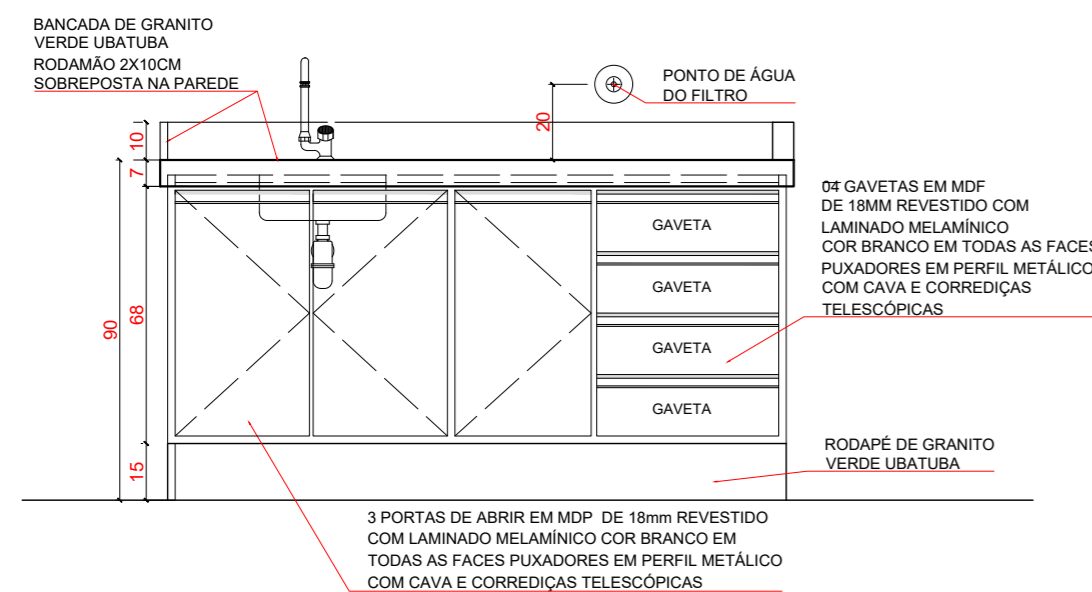

DETALHAMENTO ARMÁRIO DA COPA - 1º PAV
 ESC.: 1 : 20

DETALHAMENTO RODAMÃO BANCADA
 ESC.: 1 : 10

CONFERIR MEDIDAS NO LOCAL



PROJETO DE PROMOTORIAS DE MINAÇU DETALHAMENTO	
LOCAL: PROMOTORIAS DE JUSTIÇA DE MINAÇU	FOLHA
AUTOR DO PROJETO: ARQ. ISADORA B. VILAR	ARQ20
ESCALA: INDIC. DATA: DEZ/2024 PROCESSO: -	/53
LINK: o:01_DEA\Documents\SENQ\Chaveiros\Projeto\Mapa\2024 - NOVA SEDE\1 - Arquitetura3 - PROJETO DE PROMOTORIAS DE MINAÇU - PROJ-DET-01-2024	

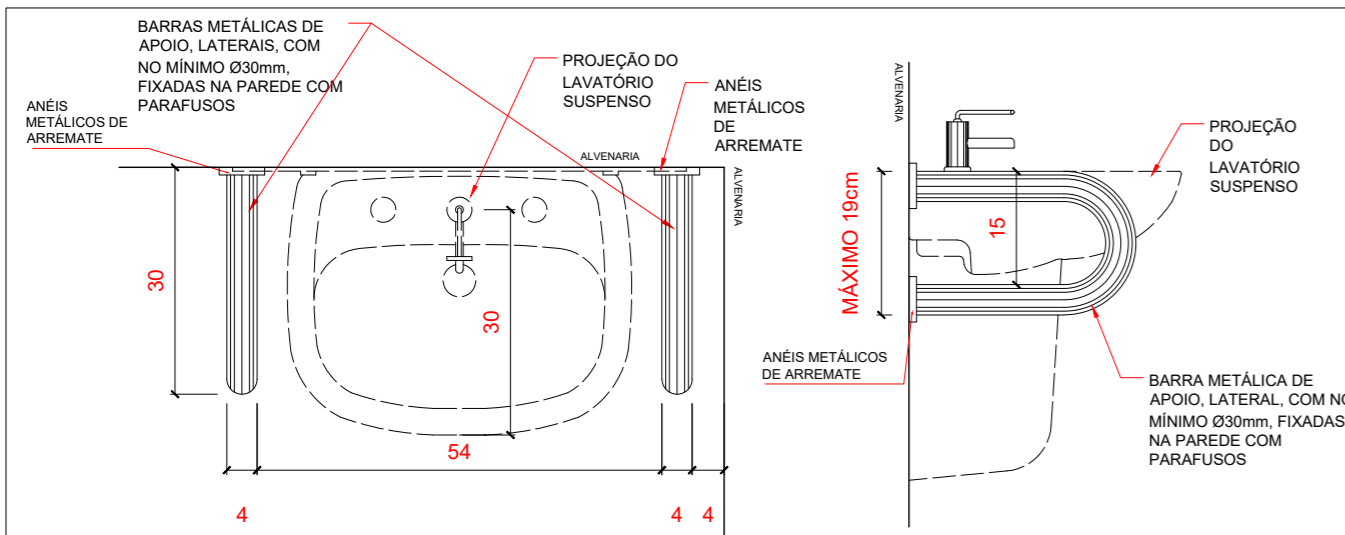

DETALHE LAVATÓRIO ACESSÍVEL
ESC.: 1 : 10

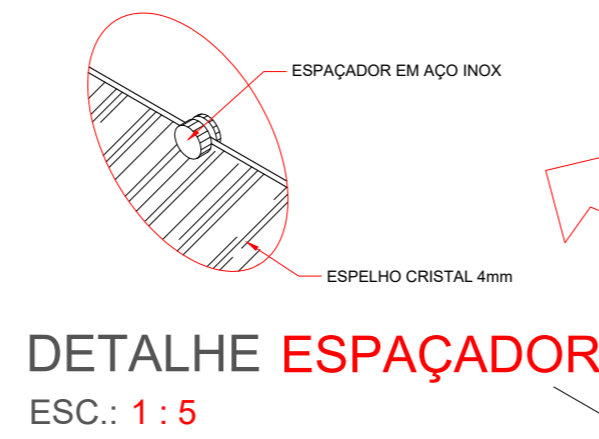

DETALHE ESPAÇADOR
ESC.: 1 : 5

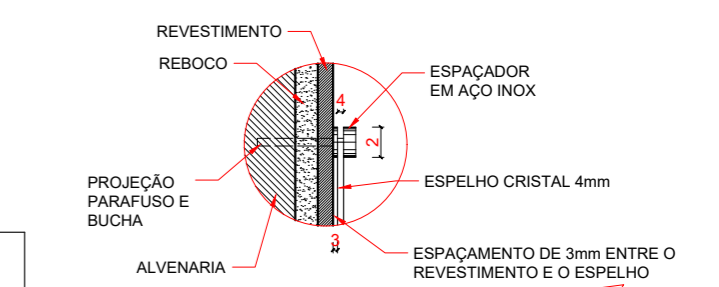

DETALHE ESPAÇADOR
ESC.: 1 : 5

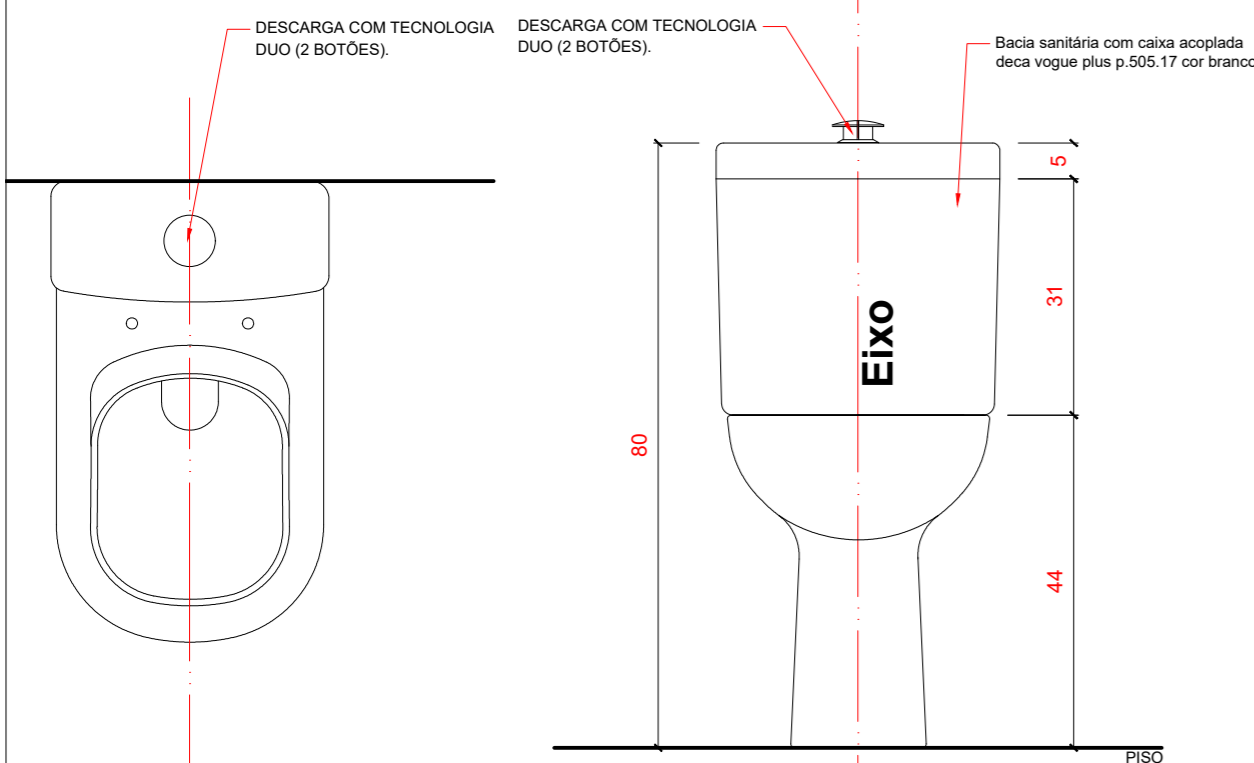

DETALHE BACIA COM CAIXA ACOPLADA
ESC.: 1 : 10

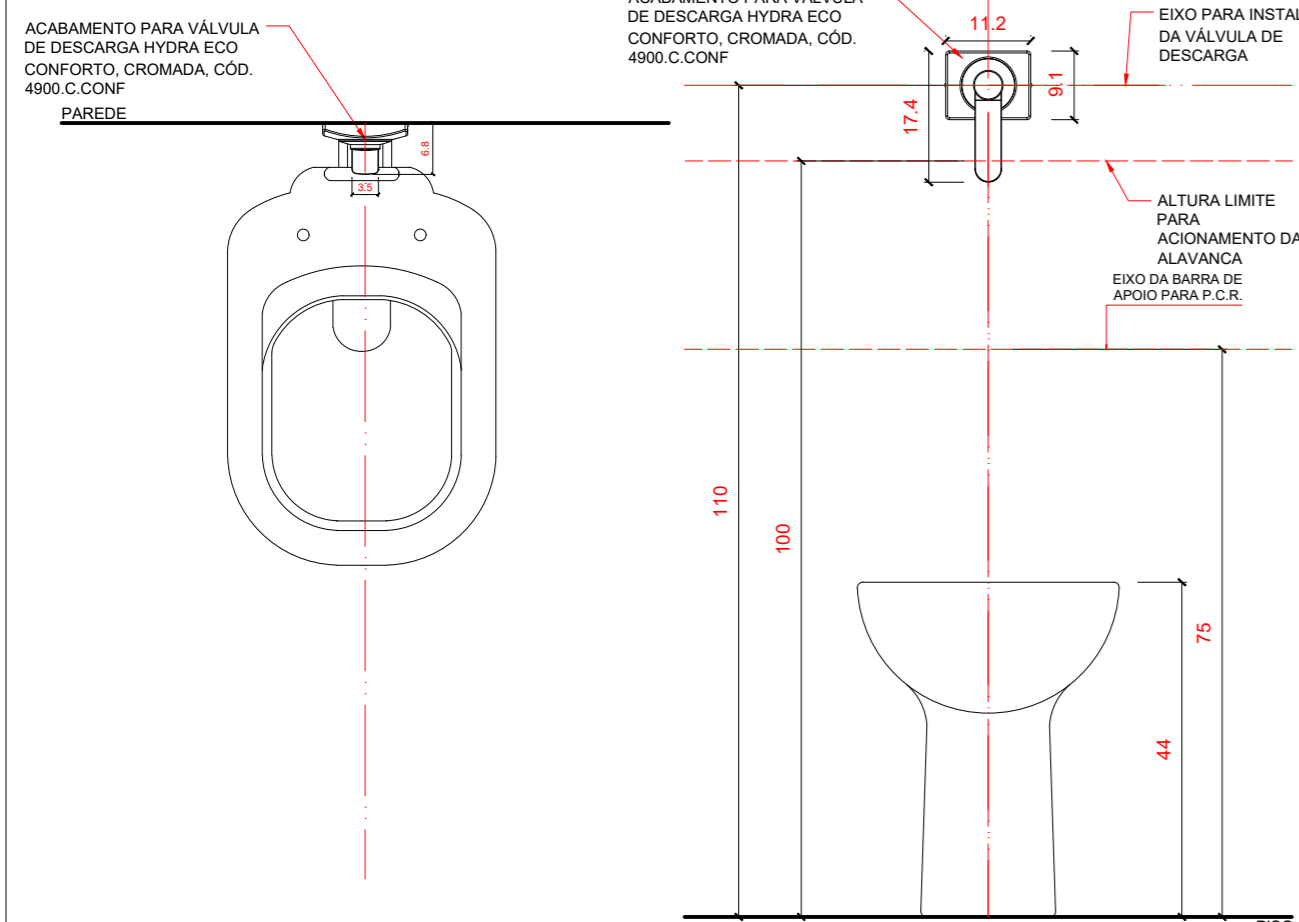
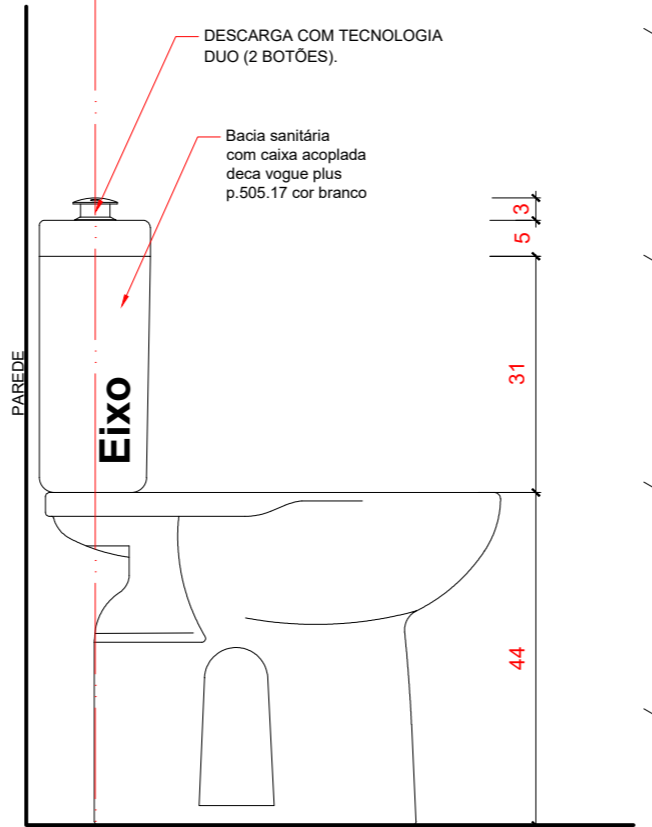

DETALHE BACIA COM VÁLVULA DE DESCARGA
ESC.: 1 : 10

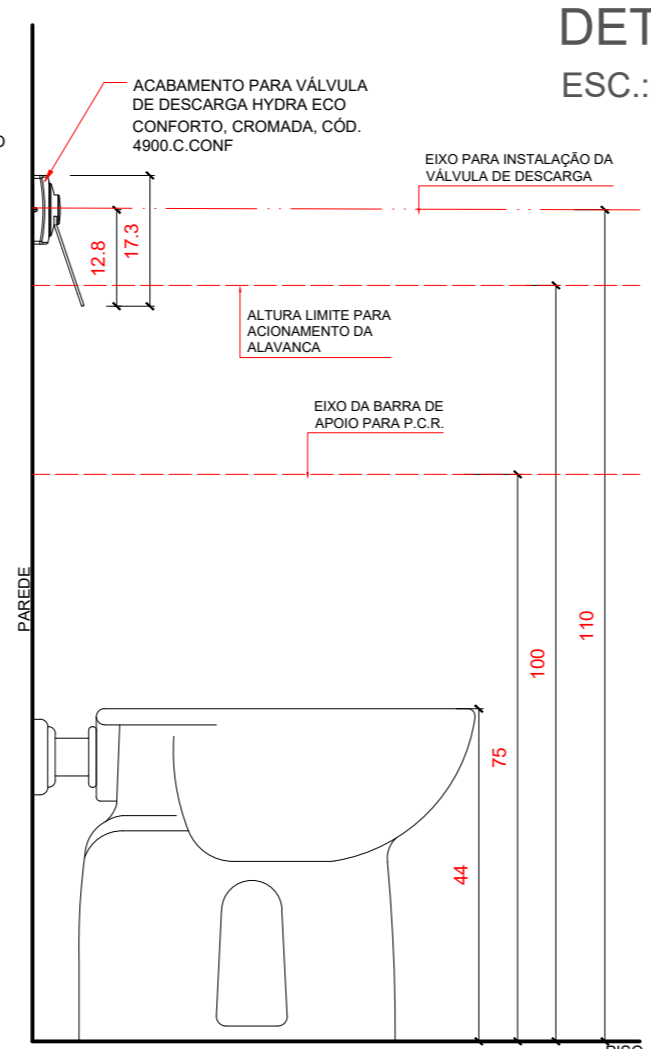

DETALHE ESPELHO
ESC.: 1 : 10

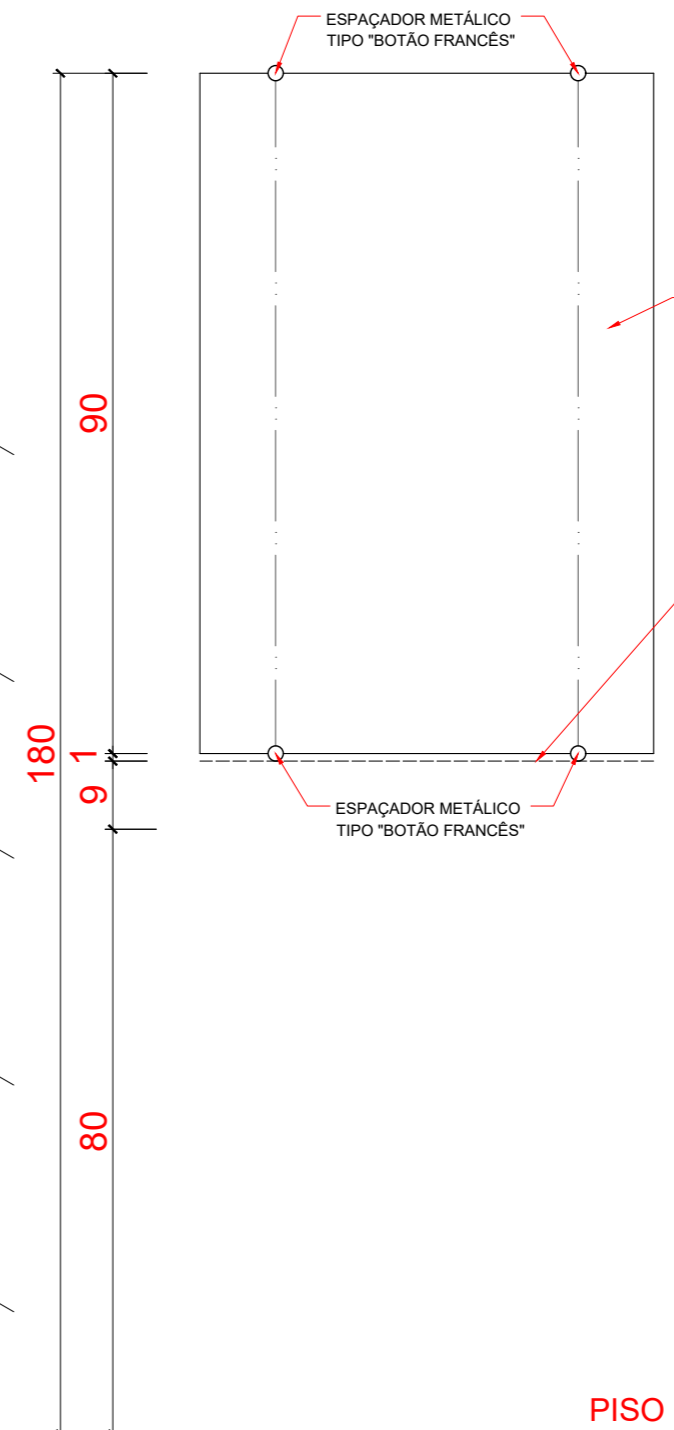

DETALHE ESPELHO
ESC.: 1 : 10

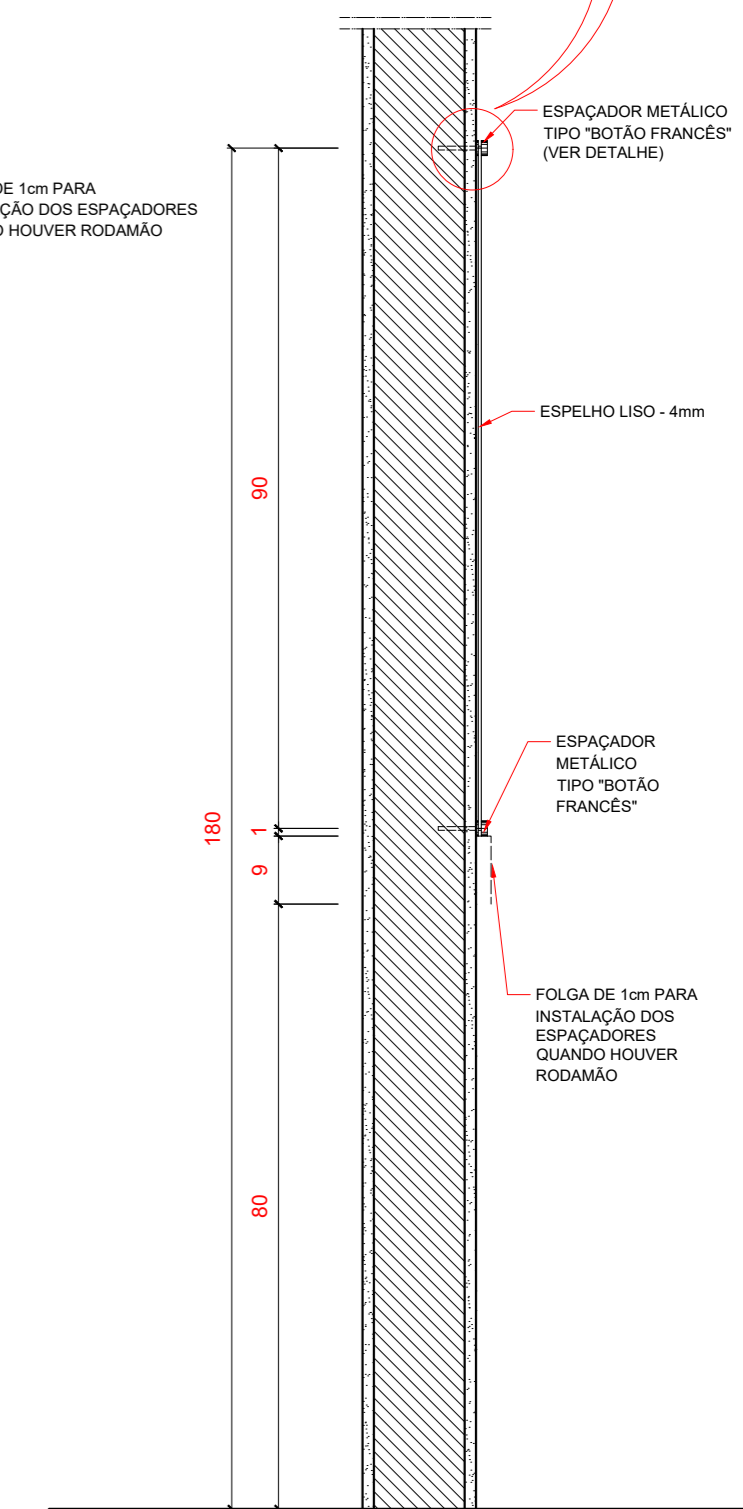

DETALHE ESPELHO
ESC.: 1 : 10

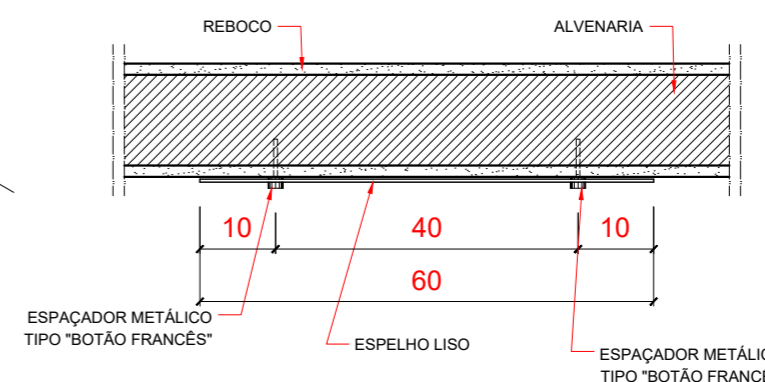

ANOTAÇÕES:

- 1 - TODAS AS RAMPAS NAS CALÇADAS DEVERÃO SER EXECUTADAS NAS POSIÇÕES INDICADAS, CASO NÃO EXISTA RAMPA CORRESPONDENTE DO LADO OPOSTO, EM CASO CONTRÁRIO ADOTAR A RAMPA EXISTENTE PARA EXECUÇÃO. A FAIXA LIVRE MÍNIMA PARA A PESSOA COM DEFICIÊNCIA É DE 80CM. CASO AS MEDIDAS DE LOCAÇÃO NÃO COINCIDAM E ESTA FAIXA SEJA COMPROMETIDA, EXECUTAR O MODELO DE RAMPA TIPO 2.
- 2 - TODAS AS FAIXAS DE PEDRETES INDICADAS DEVERÃO SER AVALIADAS PRIMEIRAMENTE PELA ADMINISTRAÇÃO MUNICIPAL PARA A IMPLANTAÇÃO.
- 3 - DEFINIÇÕES: P.C.R (PESSOA EM CADEIRA DE RODAS), P.M.R (PESSOA COM MOBILIDADE REDUZIDA), P.C.D (PESSOA COM DEFICIÊNCIA), P.O (PESSOA OBESA).
- 4 - TODOS OS CORRIMÕES DE RAMPAS E ESCADAS PROLONGAM-SE 30CM ANTES DO INÍCIO E APÓS O TÉRMINO, TENDO DUAS BARRAS, A 70CM E 92CM, COM AS EXTREMIDADES CONECTADAS COM ARCO. TODOS TERÃO UM AFASTAMENTO DE 4CM DE PAREDES E OUTROS ELEMENTOS DE SUSTENTAÇÃO. O MESMO PROLONGAMENTO PODE SER SUPRIMIDO CASO INTERFERIR NA CIRCULAÇÃO. PORTANTO, OBSERVAR DESENHOS E ESPECIFICAÇÕES.
- 5 - TODAS AS PLACAS DE SINALIZAÇÃO SERÃO COMPOSTAS POR CONJUNTO DE 2 PLACAS, SENDO UMA SINALIZAÇÃO VISUAL, INSTALADA NO CENTRO DAS RESPECTIVAS PORTAS DE ACESSO E UMA SINALIZAÇÃO VISUAL E TÁTIL NA LATERAL AO LADO DA MAÇANETA, CONTENDO TEXTO EM ALTO RELEVO E BRAILLE.
- 6 - TODAS AS JANELAS, EXCETUANDO AS DE BANHEIROS, TERÃO OS PEITORIS A 1,10M DE ALTURA E OS COMANDOS DE ABERTURA E FECHAMENTO ESTARÃO A 1,20M, PODENDO SER DE PRESSÃO OU ALAVANCA.
- 7 - TODOS OS NÍVEIS ENTRE AMBIENTES, CASO EXISTAM, DEVERÃO SER DE NO MÁXIMO 15MM, SENDO FEITO CORTE NA PEDRA DA SOLEIRA DE ACORDO COM DETALHE EM PRANCHA.

CONFERIR MEDIDAS NO LOCAL



<p>PROJETO DE PROMOTORIAS DE MINAÇU DETALHAMENTO</p>	
<p>LOCAL: PROMOTORIAS DE JUSTIÇA DE MINAÇU</p>	<p>FOLHA</p>
<p>AUTOR DO PROJETO: ARQ. ISADORA B. VILAR</p>	<p>ARQ21</p>
<p>ESCALA: INDIC. DATA: DEZ/2024 PROCESSO: -</p>	<p>/53</p>
<p>LINK: O_DLI_DEA_DOCUMENTOS/SENQ/Chaveiros/ProjetoMinacu/2024 - NOVA REDE 11 - Projeto 1 - Arquitetura - PROJETO EXECUTIVO DETALHAMENTO DO MINAÇU - PROJ-DET-PROJ-2024</p>	

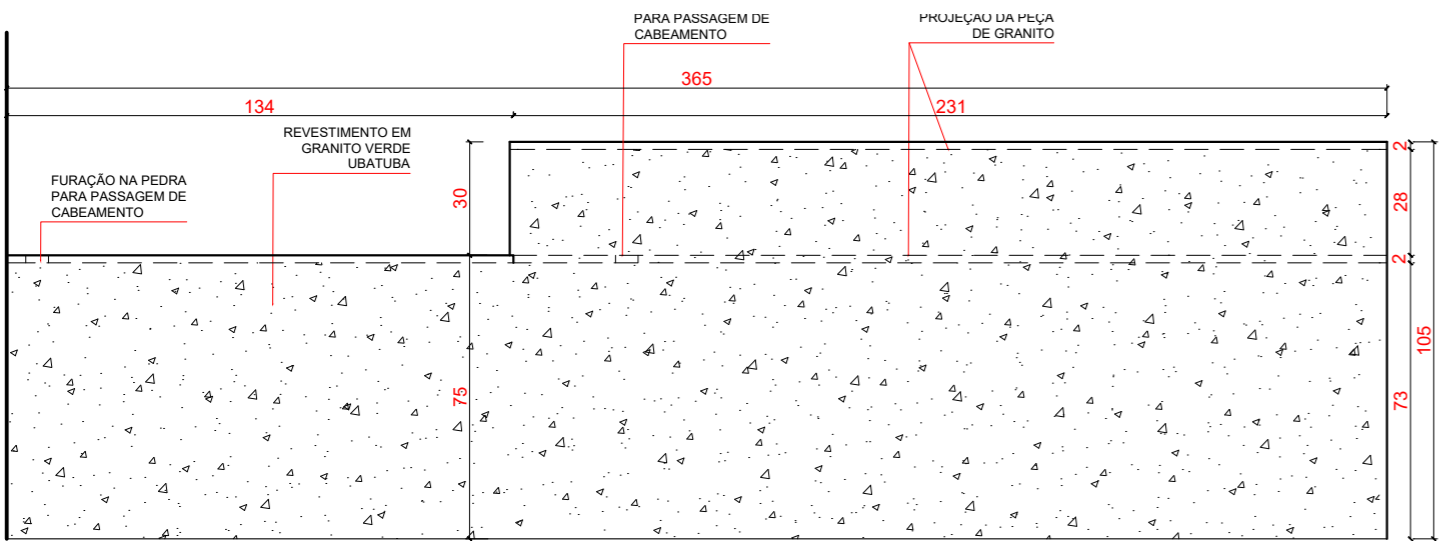
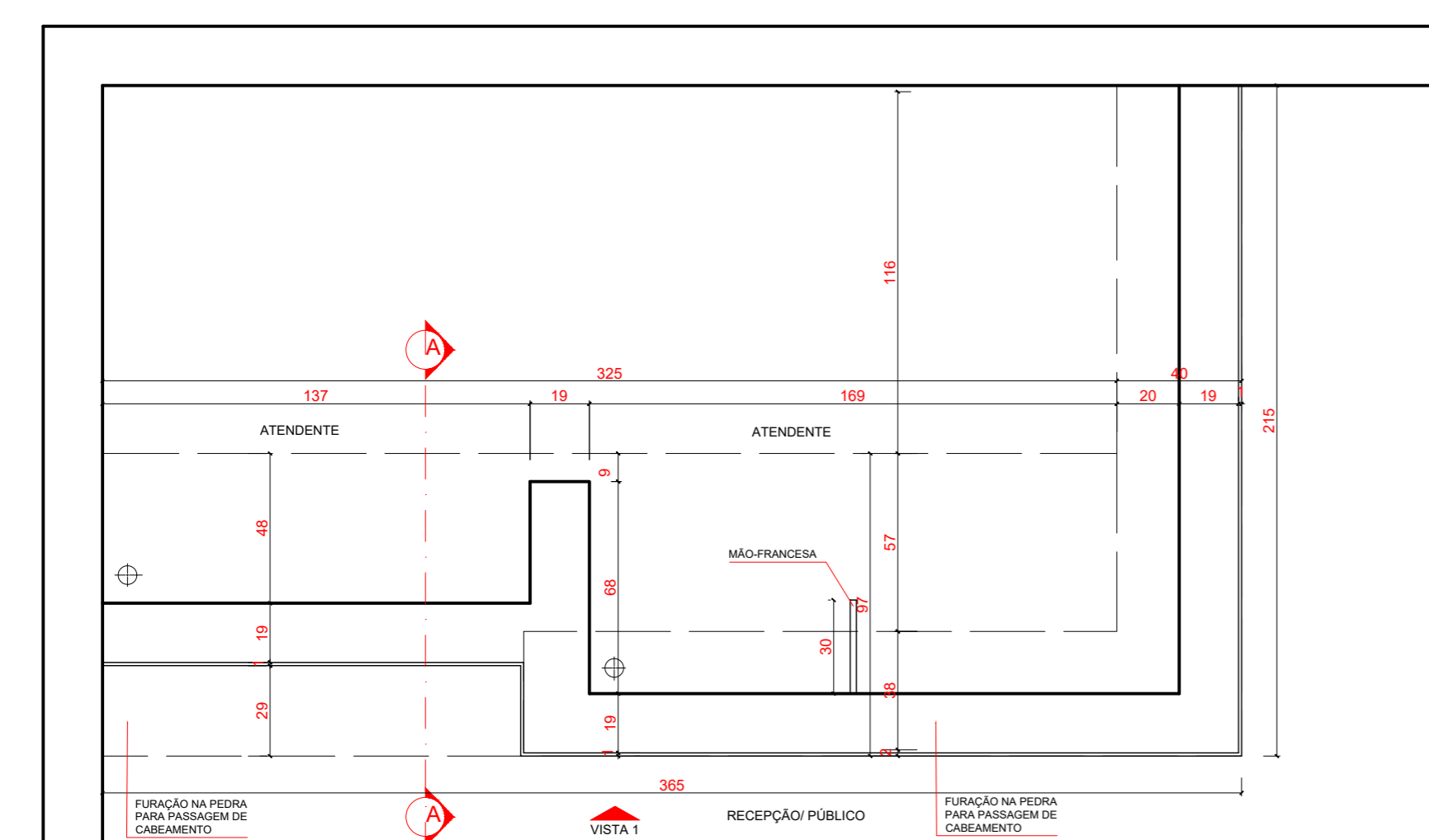
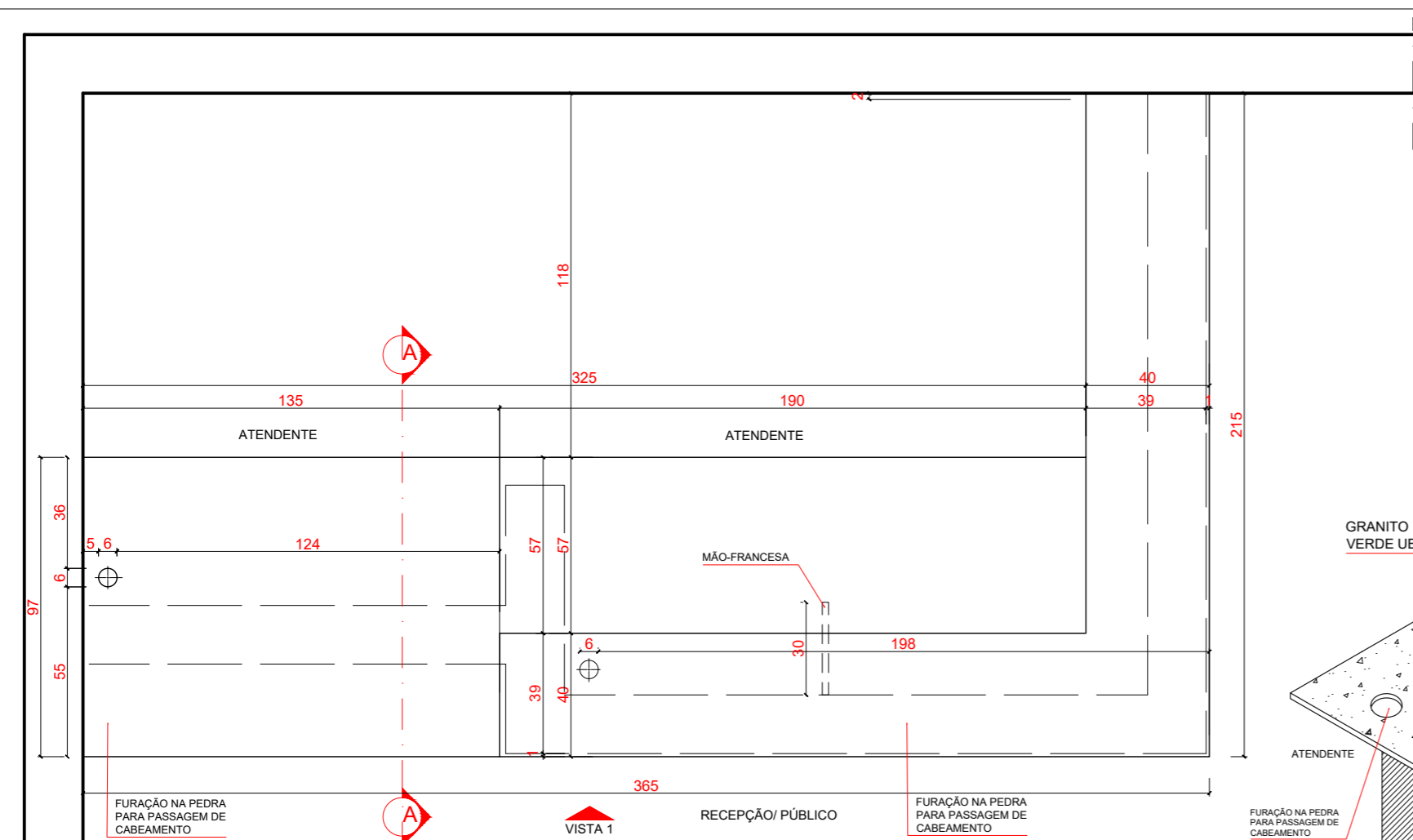

DETALHE BANCADA - RECEPÇÃO
ESC.: 1 : 20

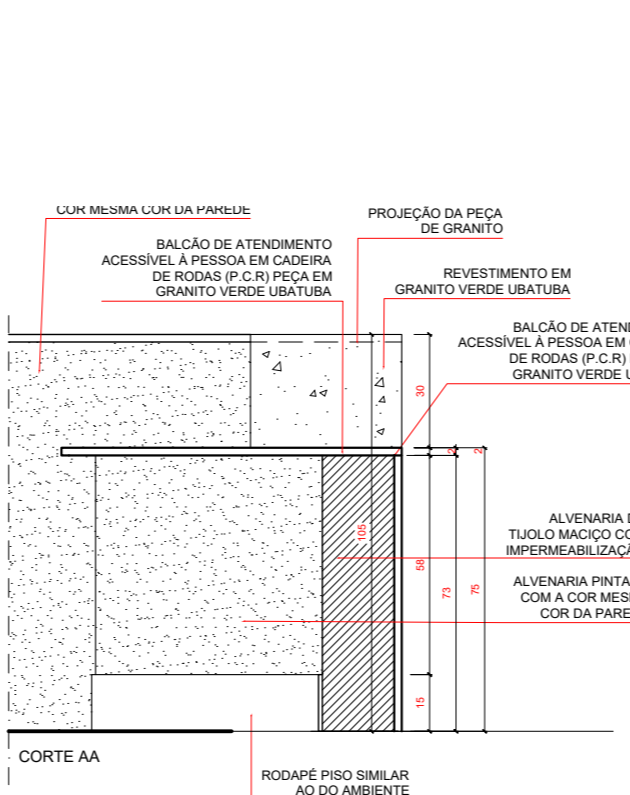
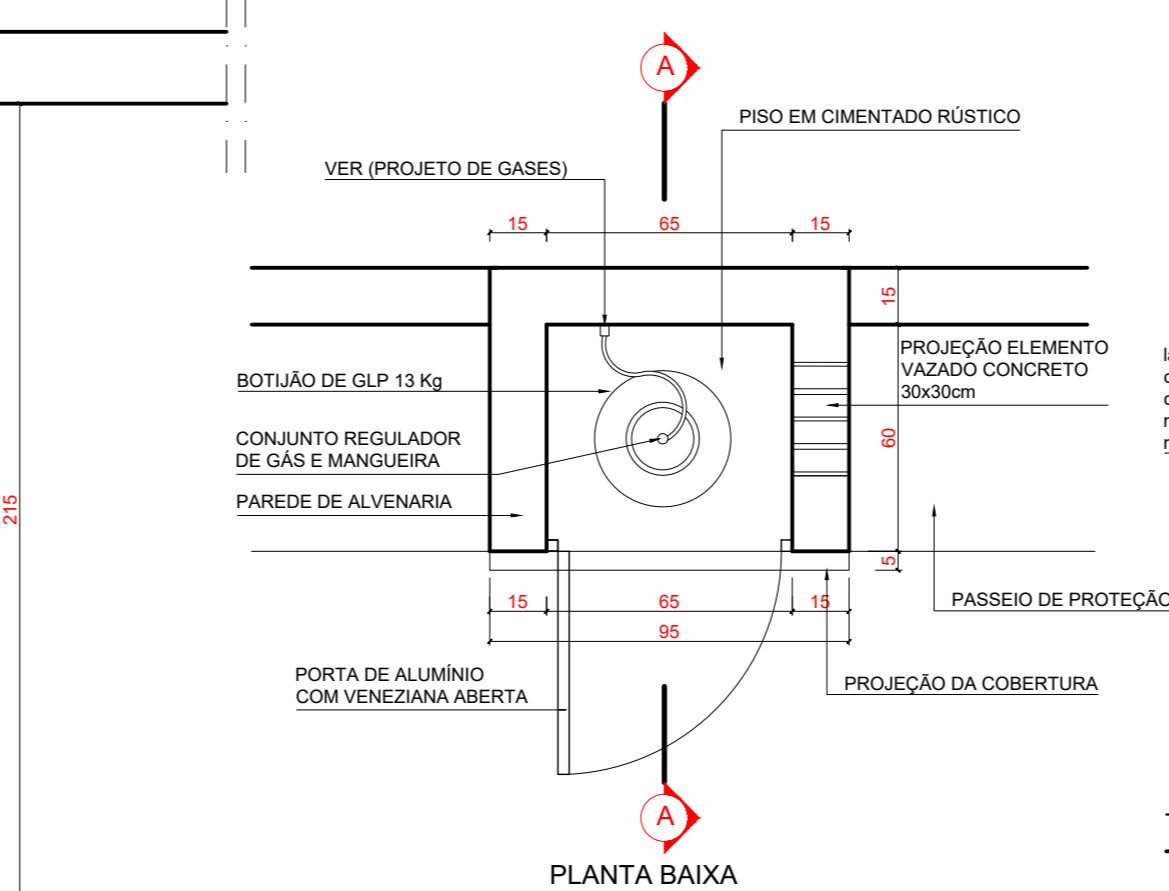
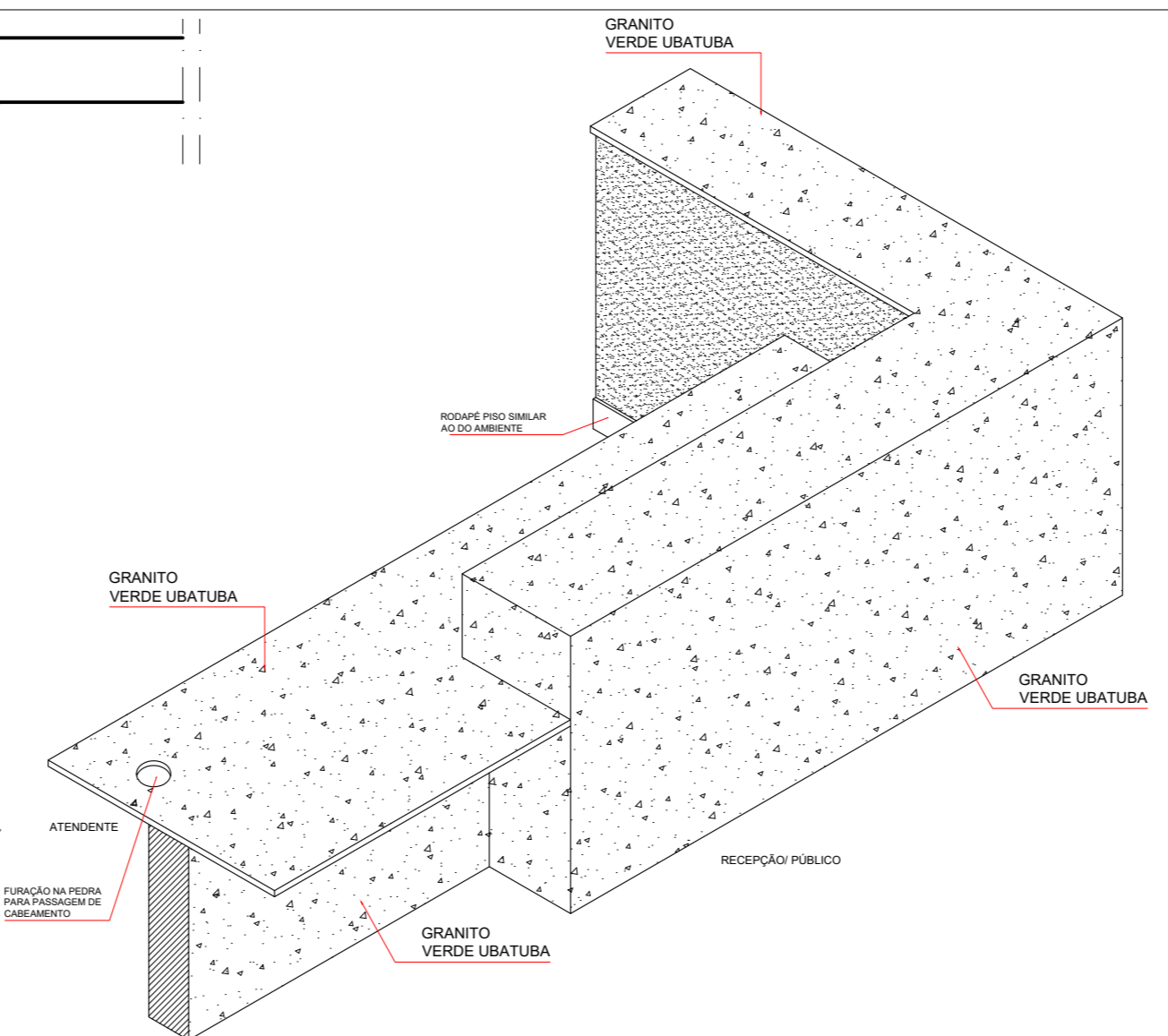

DETALHE ABRIGO DE GÁS
ESC.: 1 : 20

CONFERIR MEDIDAS NO LOCAL

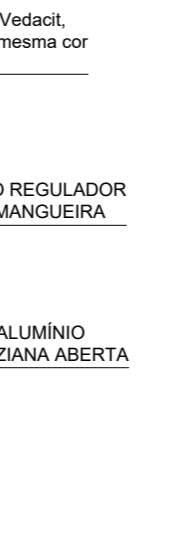
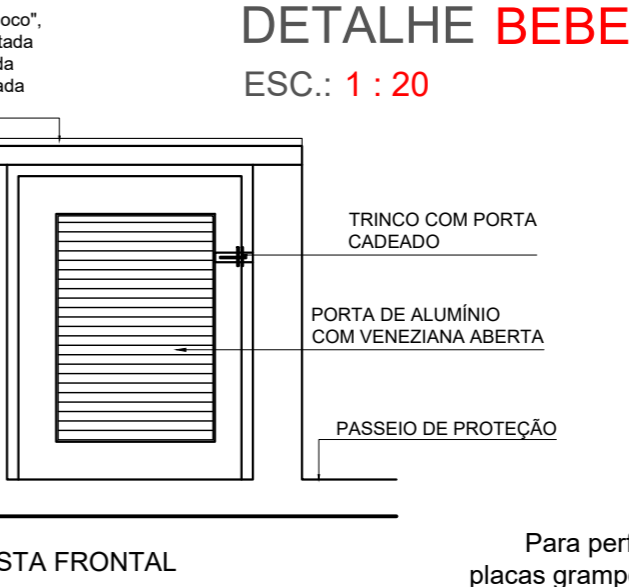
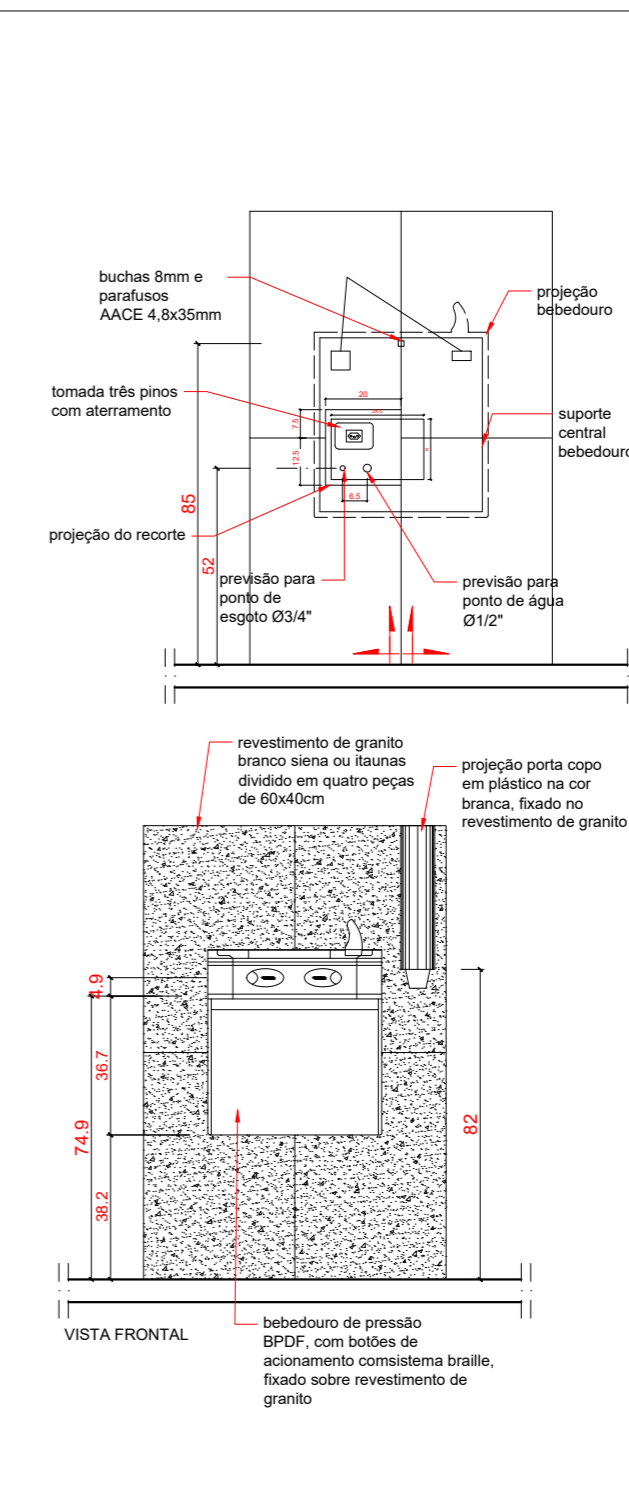

DETALHE BEBEDOURO ACESSÍVEL
ESC.: 1 : 20

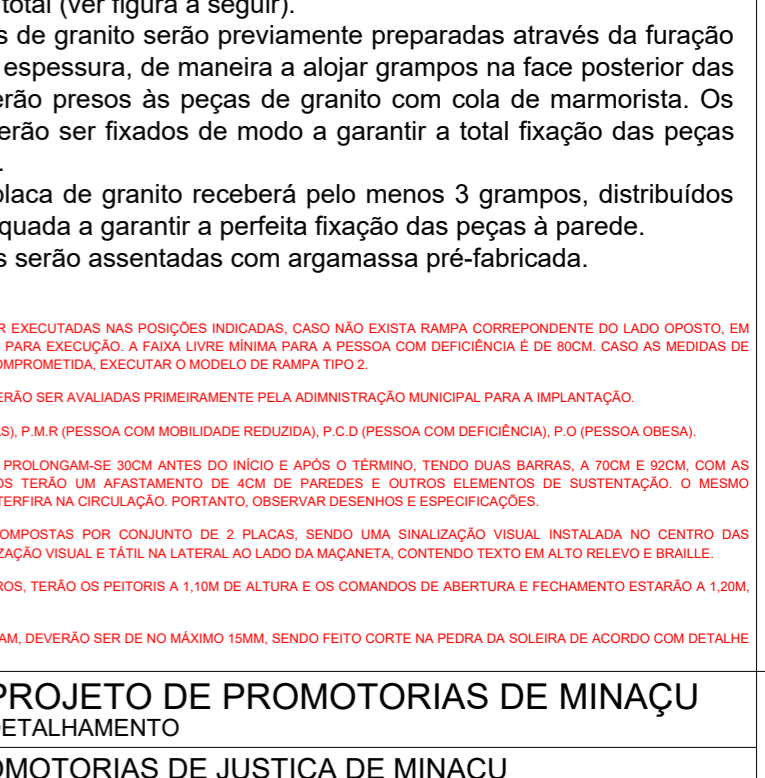
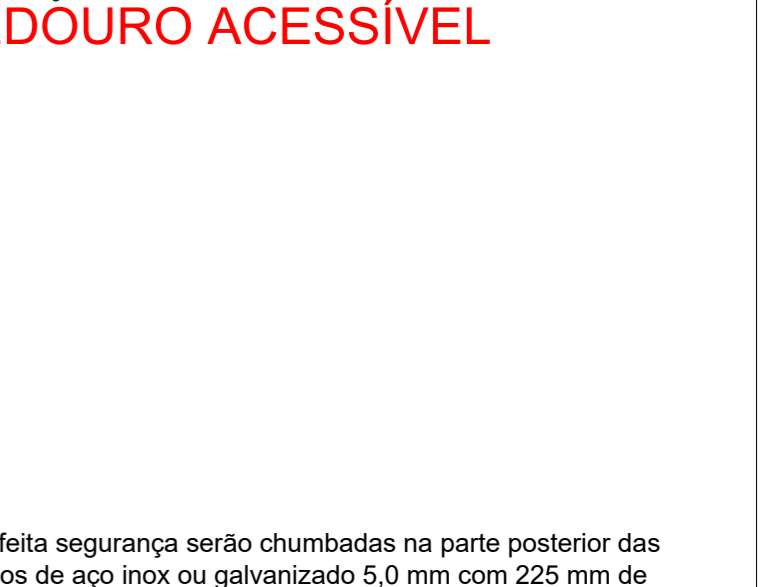
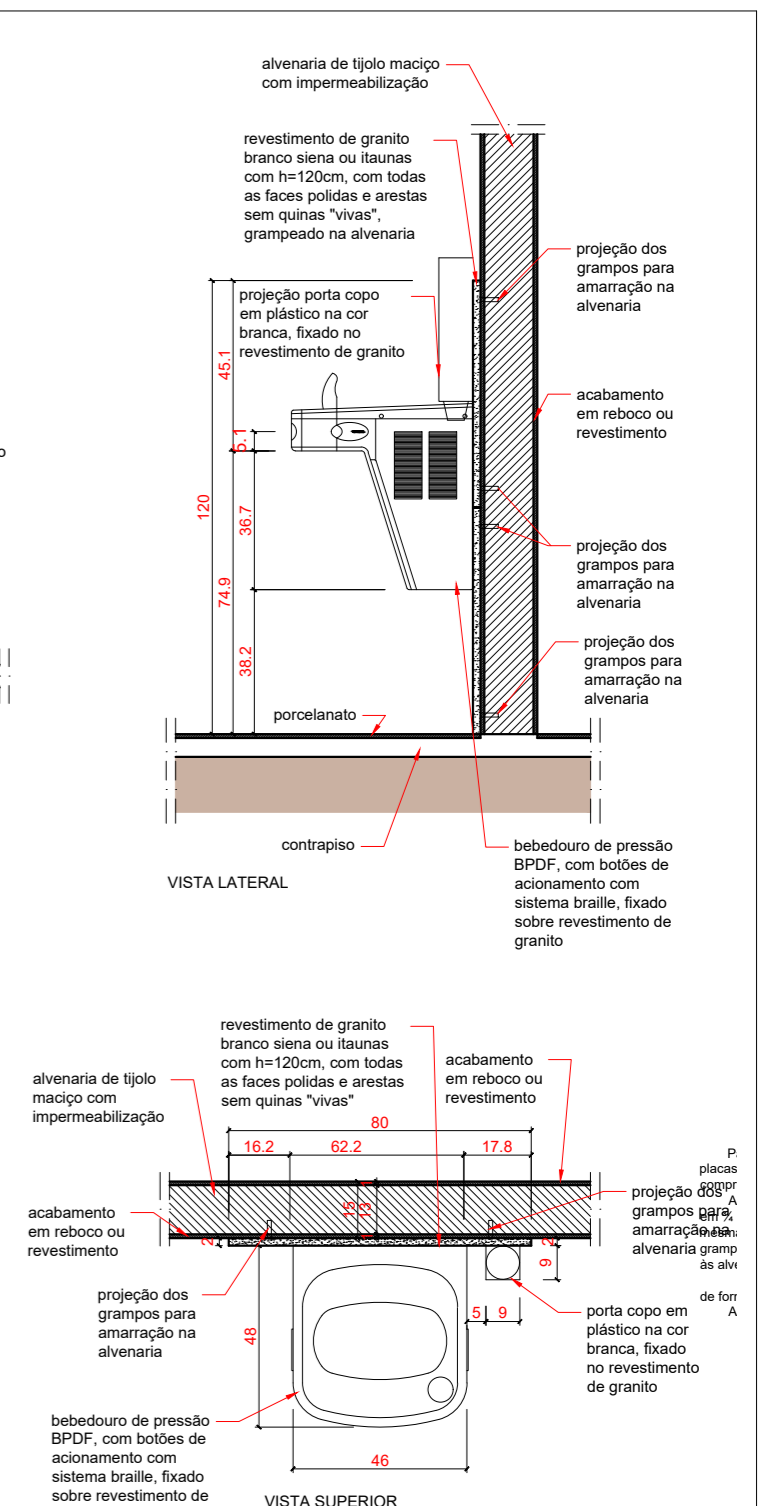

DETALHE BEBEDOURO ACESSÍVEL
ESC.: 1 : 20

Para perfeita segurança serão chumbadas na parte posterior das placas grampos de aço inox ou galvanizado 5,0 mm com 225 mm de comprimento total (ver figura a seguir).
As peças de granito serão previamente preparadas através da furação de 8mm e paralelos ACEE 4,8x35mm na face posterior das placas de granito e serão presos às peças de granito com cola de marmorista. Os grampos deverão ser fixados de modo a garantir a total fixação das peças às alvenarias.
Cada placa de granito receberá pelo menos 3 grampos, distribuídos de forma adequada a garantir a perfeita fixação das peças à parede.
As peças serão assentadas com argamassa pré-fabricada.

ANOTAÇÕES:

- TODAS AS RAMPAS NAS CALÇADAS DEVERÃO SER EXECUTADAS NAS POSIÇÕES INDICADAS, CASO NÃO EXISTA RAMPAS CORRESPONDENTE DO LADO OPOSTO, EM CASO CONTRÁRIO ADOTAR A RAMPAS EXISTENTE PARA EXECUÇÃO. A FAIXA LIVRE MÍNIMA PARA A PESSOA COM DEFICIÊNCIA É DE 80CM. CASO AS MEDIDAS DE LOCAÇÃO NÃO COINCIDAM E ESTA FAIXA SEJA COMPROMETIDA, EXECUTAR O MODELO DE RAMPAS TIPO 2.
- TODAS AS FAIXAS DE PEDRESTRAS INDICADAS DEVERÃO SER AVALIADAS PRIMEIRAMENTE PELA ADMINISTRAÇÃO MUNICIPAL PARA A IMPLANTAÇÃO.
- DEFINIÇÕES: P.C.R. (PESSOA EM CADEIRA DE RODAS), P.M.R. (PESSOA COM MOBILIDADE REDUZIDA), P.C.D. (PESSOA COM DEFICIÊNCIA), P.O. (PESSOA OBESA).
- TODOS OS CORRIMÕES DE RAMPAS E ESCADAS Prolongam-se 30cm antes do início e após o término, tendo duas barras, a 70cm e 92cm, com as extremidades conectadas com arco. Todos terão um afastamento de 4cm de paredes e outros elementos de sustentação. O mesmo prolongamento pode ser suprimido caso interfira na circulação. Portanto, observar desenhos e especificações.
- TODAS AS PLACAS DE SINALIZAÇÃO SERÃO COMPOSTAS POR CONJUNTO DE 2 PLACAS, SENDO UMA SINALIZAÇÃO VISUAL, INSTALADA NO CENTRO DAS RESPECTIVAS PORTAS DE ACESSO E UMA SINALIZAÇÃO VISUAL E TÁTIL NA LATERAL AO LADO DA MAÇANETA, CONTENDO TEXTO EM ALTO RELEVO E BRAILLE.
- TODAS AS JANELAS, EXCETUANDO AS DE BANHEIROS, TERÃO OS PEITORIS A 1,10M DE ALTURA E OS COMANDOS DE ABERTURA E FECHAMENTO ESTARÃO A 1,20M, PODENDO SER DE PRESSÃO OU ALAVANCA.
- TODOS OS NÍVEIS ENTRE AMBIENTES, CASO EXISTAM, DEVERÃO SER DE NO MÁXIMO 15MM, SENDO FEITO CORTE NA PEDRA DA SOLEIRA DE ACORDO COM DETALHE EM PRANCHA.



PROJETO DE PROMOTORIAS DE MINAÇU DETALHAMENTO	
LOCAL: PROMOTORIAS DE JUSTIÇA DE MINAÇU	FOLHA
AUTOR DO PROJETO: ARQ. ISADORA B. VILAR	ARQ23
ESCALA: INDIC. DATA: DEZ/2024 PROCESSO: -	53
LINK: O:\DL\EX\DOCUMENTOS\SENDO\Chave\ProjPromotoriasMinaçu\2024 - NOVA REDE\1 - Projeto - Arquitetura - PROJETO DE DETALHAMENTO DO PROJETO DE DETALHAMENTO	

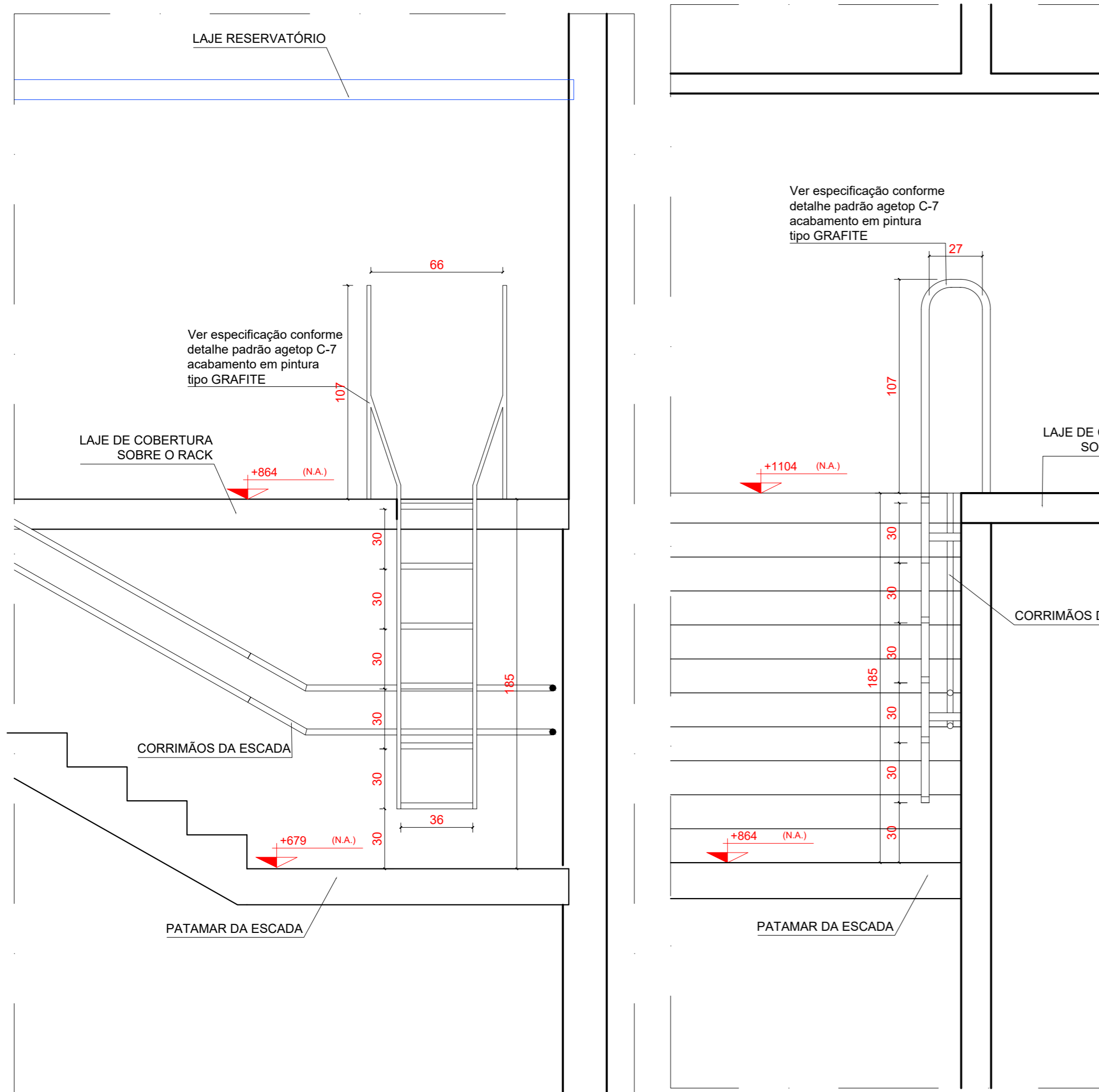

DETALHE ESCADA MARINHEIRO - LAJE DE COBERTURA SOBRE O RACK
 ESC.: 1 : 20

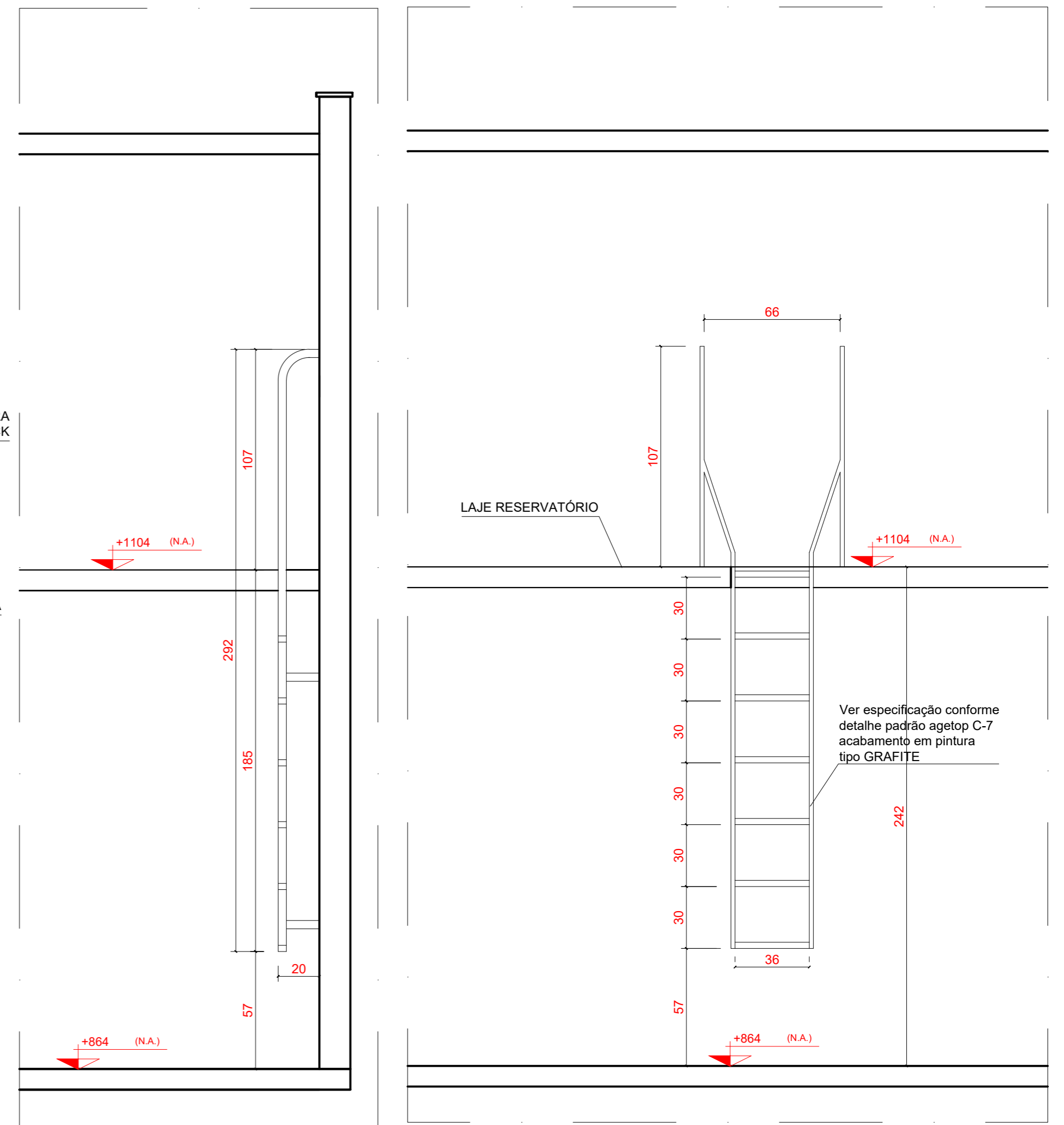

DETALHE ESCADA MARINHEIRO - BARRILETE
 ESC.: 1 : 20

ANOTAÇÕES:

- 1 - TODAS AS RAMPAS NAS CALÇADAS DEVERÃO SER EXECUTADAS NAS POSIÇÕES INDICADAS, CASO NÃO EXISTA RAMPA CORRESPONDENTE DO LADO OPOSTO, EM CASO CONTRÁRIO ADOTAR A RAMPA EXISTENTE PARA EXECUÇÃO. A FAIXA LIVRE MÍNIMA PARA A PESSOA COM DEFICIÊNCIA É DE 80CM. CASO AS MEDIDAS DE LOCAÇÃO NÃO COINCIDAM E ESTA FAIXA SEJA COMPROMETIDA, EXECUTAR O MODELO DE RAMPA TIPO 2.
- 2 - TODAS AS FAIXAS DE PEDRESTES INDICADAS DEVERÃO SER AVALIADAS PRIMEIRAMENTE PELA ADMINISTRAÇÃO MUNICIPAL PARA A IMPLANTAÇÃO.
- 3 - DEFINIÇÕES: P.C.R. (PESSOA EM CADEIRA DE RODAS), P.M.R. (PESSOA COM MOBILIDADE REDUZIDA), P.C.D. (PESSOA COM DEFICIÊNCIA), P.O. (PESSOA OBESA).
- 4 - TODOS OS CORRIMÃOS DE RAMPAS E ESCADAS PROLONGAM-SE 30CM ANTES DO INÍCIO E APÓS O TÉRMINO, TENDO DUAS BARRAS, A 70CM E 92CM, COM AS EXTREMIDADES CONECTADAS COM ARCO. TODOS TERÃO UM AFASTAMENTO DE 40M DE PAREDES E OUTROS ELEMENTOS DE SUSTENTAÇÃO. O MESMO PROLONGAMENTO PODE SER SUPRIMIDO CASO INTERFERA NA CIRCULAÇÃO. PORTANTO, OBSERVAR DESENHOS E ESPECIFICAÇÕES.
- 5 - TODAS AS PLACAS DE SINALIZAÇÃO SERÃO COMPOSTAS POR CONJUNTO DE 2 PLACAS, SENDO UMA SINALIZAÇÃO VISUAL INSTALADA NO CENTRO DAS RESPECTIVAS PORTAS DE ACESSO E UMA SINALIZAÇÃO VISUAL E TÁTIL NA LATERAL AO LADO DA MAÇANETA, CONTENDO TEXTO EM ALTO RELEVO E BRILLE.
- 6 - TODAS AS JANELAS, EXCETUANDO AS DE BANHEIROS, TERÃO OS PEITORIS A 1,10M DE ALTURA E OS COMANDOS DE ABERTURA E FECHAMENTO ESTARÃO A 1,20M, PODENDO SER DE PRESSÃO OU ALAVANCA.
- 7 - TODOS OS NÍVEIS ENTRE AMBIENTES, CASO EXISTAM, DEVERÃO SER DE NO MÁXIMO 15MM, SENDO FEITO CORTE NA PEDRA DA SOLEIRA DE ACORDO COM DETALHE EM PRANCHA.

CONFERIR MEDIDAS
NO LOCAL

ANOTAÇÕES - ESCADA:

- ESCADA TIPO MARINHEIRO, FIXADA NA ESTRUTURA DE CONCRETO DO VOLUME DA PLATIBANDA, COM TRATAMENTO ANTIFERRUGINOSO, PINTURA TIPO GRAFITE.
- DETALHE E ESPECIFICAÇÕES DE MATERIAIS CONFORME PADRÃO AGETOP.
- AS PEÇAS DEVERÃO SER FIXADAS COM CHUMBADORES DO TIPO PARABOLT, 1/2" x 4".



PROJETO DE PROMOTORIAS DE MINAÇU DETALHAMENTO			
LOCAL: PROMOTORIAS DE JUSTIÇA DE MINAÇU			
AUTOR DO PROJETO: ARQ. ISADORA B. VILAR		FOLHA	
ESCALA: INDIC.	DATA: DEZ/2024	PROCESSO: -	ARQ24
LINK: O_BD_DEA\Documents\SENGE\Arquitetura\Promotorias\Mapa\2024 - Nova Sede11 - Arquitetura3 - PROJETO EXECUTIVO\DETALHAMENTO\TODOS\MINAÇU - MPQ-DET-PRJ-			/53

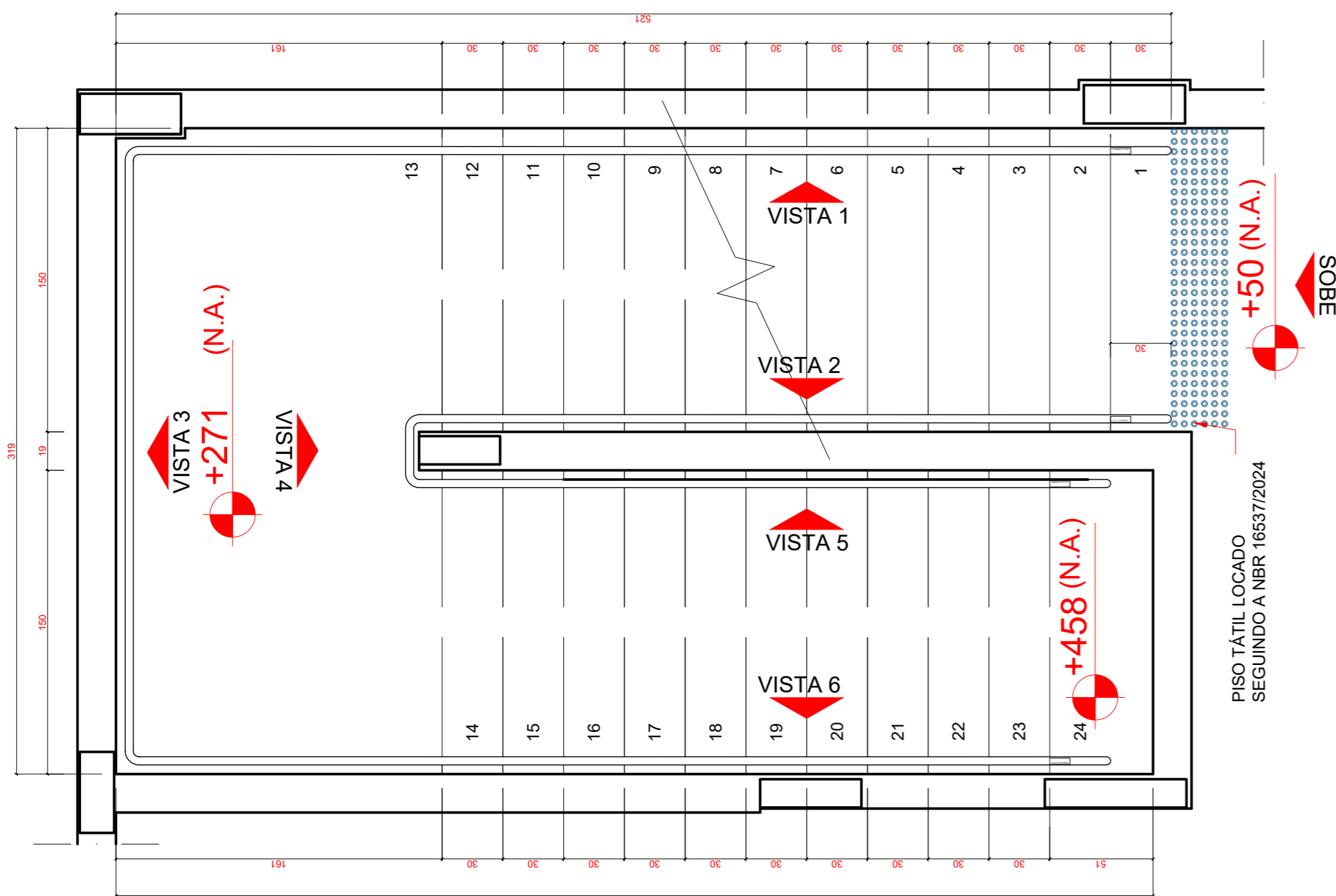

PLANTA ESCADA - TÉRREO
ESC.: 1 : 25

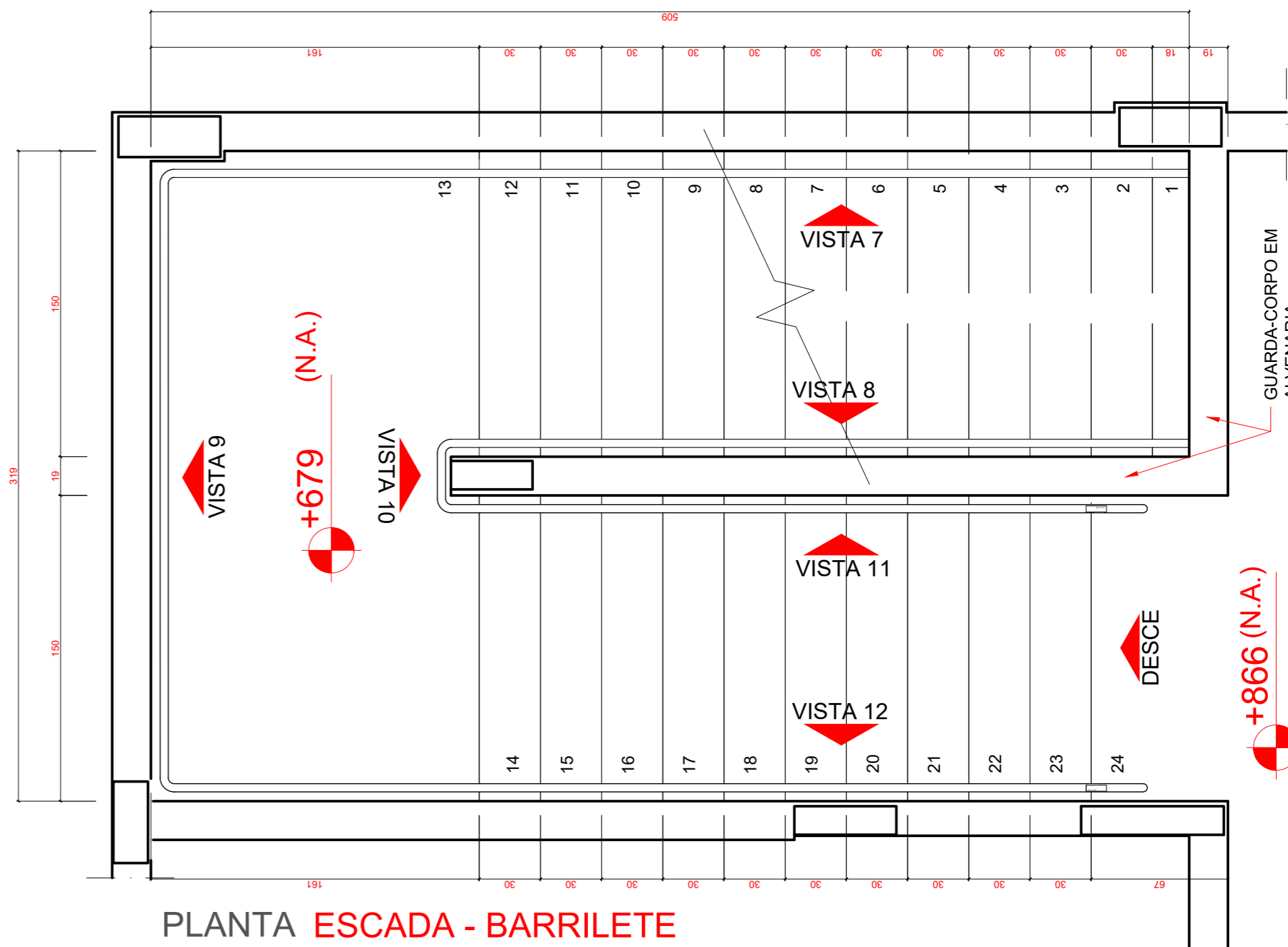

PLANTA ESCADA - BARRILETE
ESC.: 1 : 25

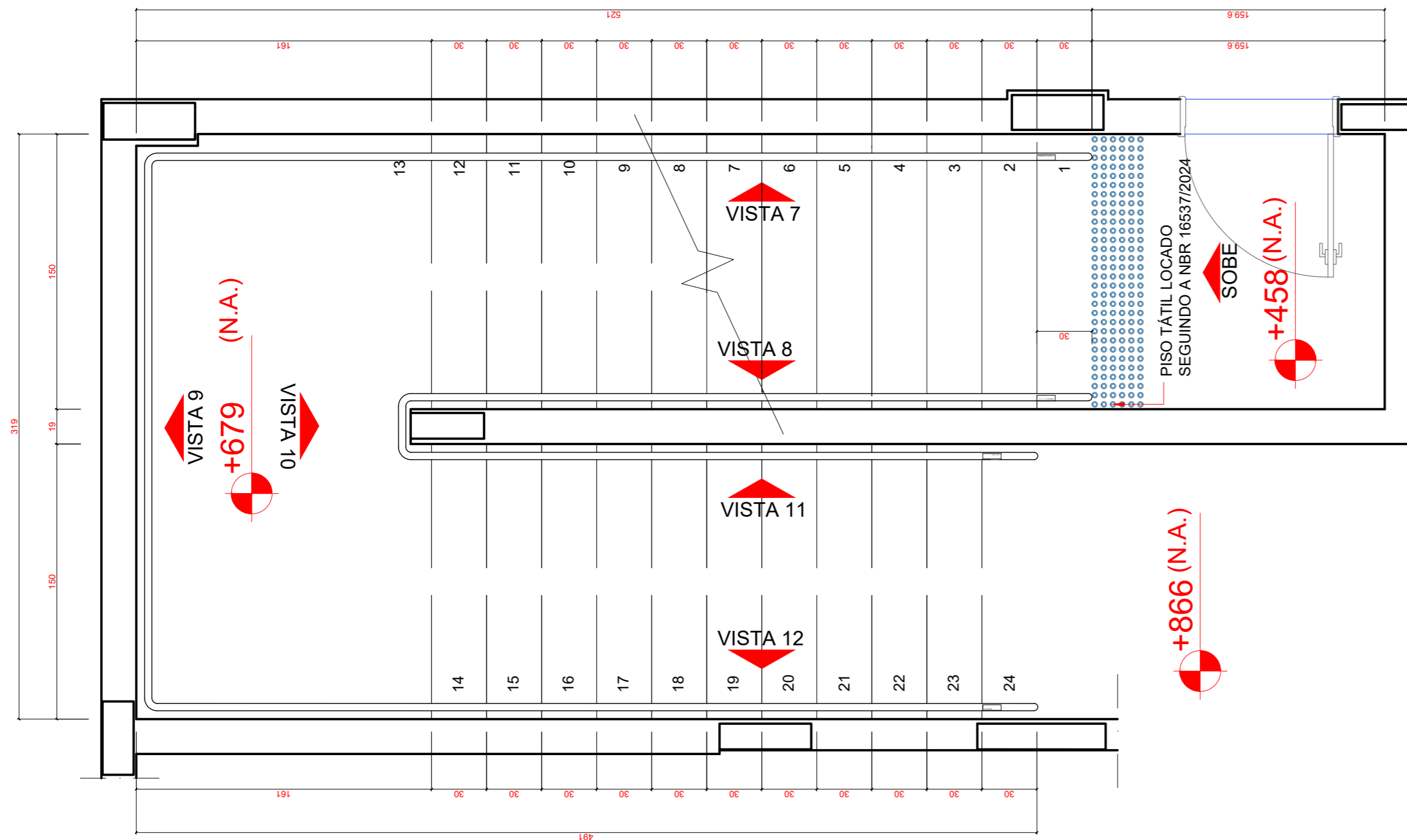

PLANTA ESCADA - 1º PAV
ESC.: 1 : 25

LEGENDA PISO TÁTIL

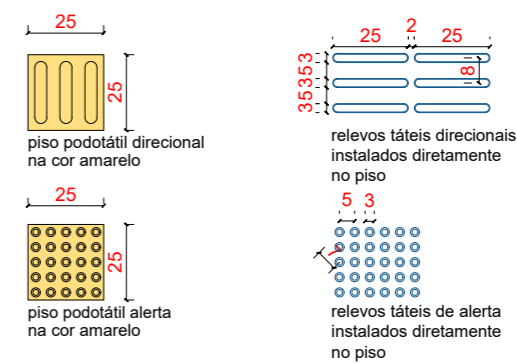

CONFERIR MEDIDAS
NO LOCAL

ANOTAÇÕES:

- 1 - TODAS AS RAMPAS NAS CALÇADAS DEVERÃO SER EXECUTADAS NAS POSIÇÕES INDICADAS, CASO NÃO EXISTA RAMPA CORRESPONDENTE DO LADO OPOSTO, EM CASO CONTRÁRIO ADOTAR A RAMPA EXISTENTE PARA EXECUÇÃO. A FAIXA LIVRE MÍNIMA PARA A PESSOA COM DEFICIÊNCIA É DE 80CM. CASO AS MEDIDAS DE LOCAÇÃO NÃO COINCIDAM E ESTA FAIXA SEJA COMPROMETIDA, EXECUTAR O MODELO DE RAMPA TIPO 2.
- 2 - TODAS AS FAIXAS DE DEDESTRES INDICADAS DEVERÃO SER AVALIADAS PRIMEIRAMENTE PELA ADMINISTRAÇÃO MUNICIPAL PARA A IMPLANTAÇÃO.
- 3 - DEFINIÇÕES: P.C.R (PESSOA EM CADEIRA DE RODAS), P.M.R (PESSOA COM MOBILIDADE REDUZIDA), P.C.D (PESSOA COM DEFICIÊNCIA), P.O (PESSOA OBESA).
- 4 - TODOS OS CORRIMÃO DE RAMPAS E ESCADAS PROLONGAM-SE 30CM ANTES DO INÍCIO E APÓS O TÉRMINO, TENDO DUAS BARRAS, A 70CM E 92CM, COM AS EXTREMIDADES CONECTADAS COM ARCO. TODOS TERÃO UM AFASTAMENTO DE 4CM DE PAREDES E OUTROS ELEMENTOS DE SUSTENTAÇÃO. O MESMO PROLONGAMENTO PODE SER SUPRIMIDO CASO INTERFERA NA CIRCULAÇÃO. PORTANTO, OBSERVAR DESENHOS E ESPECIFICAÇÕES.
- 5 - TODAS AS PLACAS DE SINALIZAÇÃO SERÃO COMPOSTAS POR CONJUNTO DE 2 PLACAS, SENDO UMA SINALIZAÇÃO VISUAL INSTALADA NO CENTRO DAS RESPECTIVAS PORTAS DE ACESSO E UMA SINALIZAÇÃO VISUAL E TÁTIL NA LATERAL AO LADO DA MAÇANETA, CONTENDO TEXTO EM ALTO RELEVO E BRAILLE.
- 6 - TODAS AS JANELAS, EXCETUANDO AS DE BANHEIROS, TERÃO OS PEITORIS A 1,10M DE ALTURA E OS COMANDOS DE ABERTURA E FECHAMENTO ESTARÃO A 1,20M, PODENDO SER DE PRESSÃO OU ALAVANCA.
- 7 - TODOS OS NÍVEIS ENTRE AMBIENTES, CASO EXISTAM, DEVERÃO SER DE NO MÁXIMO 15MM, SENDO FEITO CORTE NA PEDRA DA SOLEIRA DE ACORDO COM DETALHE EM PRANCHA.



PROJETO DE PROMOTORIAS DE MINAÇU DETALHAMENTO	
LOCAL: PROMOTORIAS DE JUSTIÇA DE MINAÇU	
AUTOR DO PROJETO: ARQ. ISADORA B. VILAR	
ESCALA: INDIC.	DATA: DEZ/2024
PROCESSO: -	
LINK: o_dil_DEIXADOCUMENTO%20ENG%20chamada%20Promotorias%20Mapa%202024 - NOVA SEDEI1 - Projeto1 - Arquitetura3 - PROJETO DE DETALHAMENTO DO PROJETO DE PROMOTORIAS DE JUSTIÇA DE MINAÇU	
ARQ25	FOLHA 53

VISTA 1

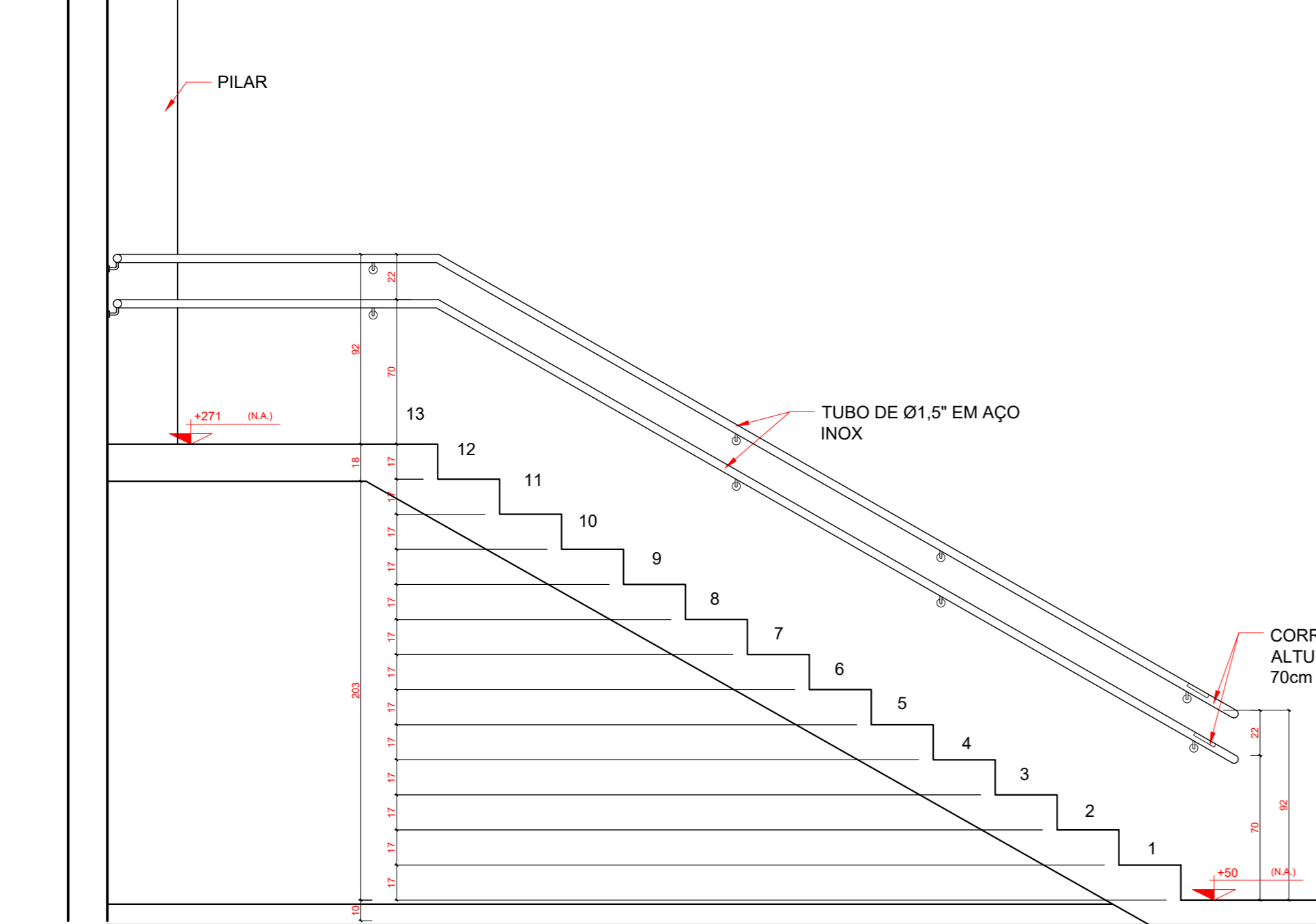

VISTA 2

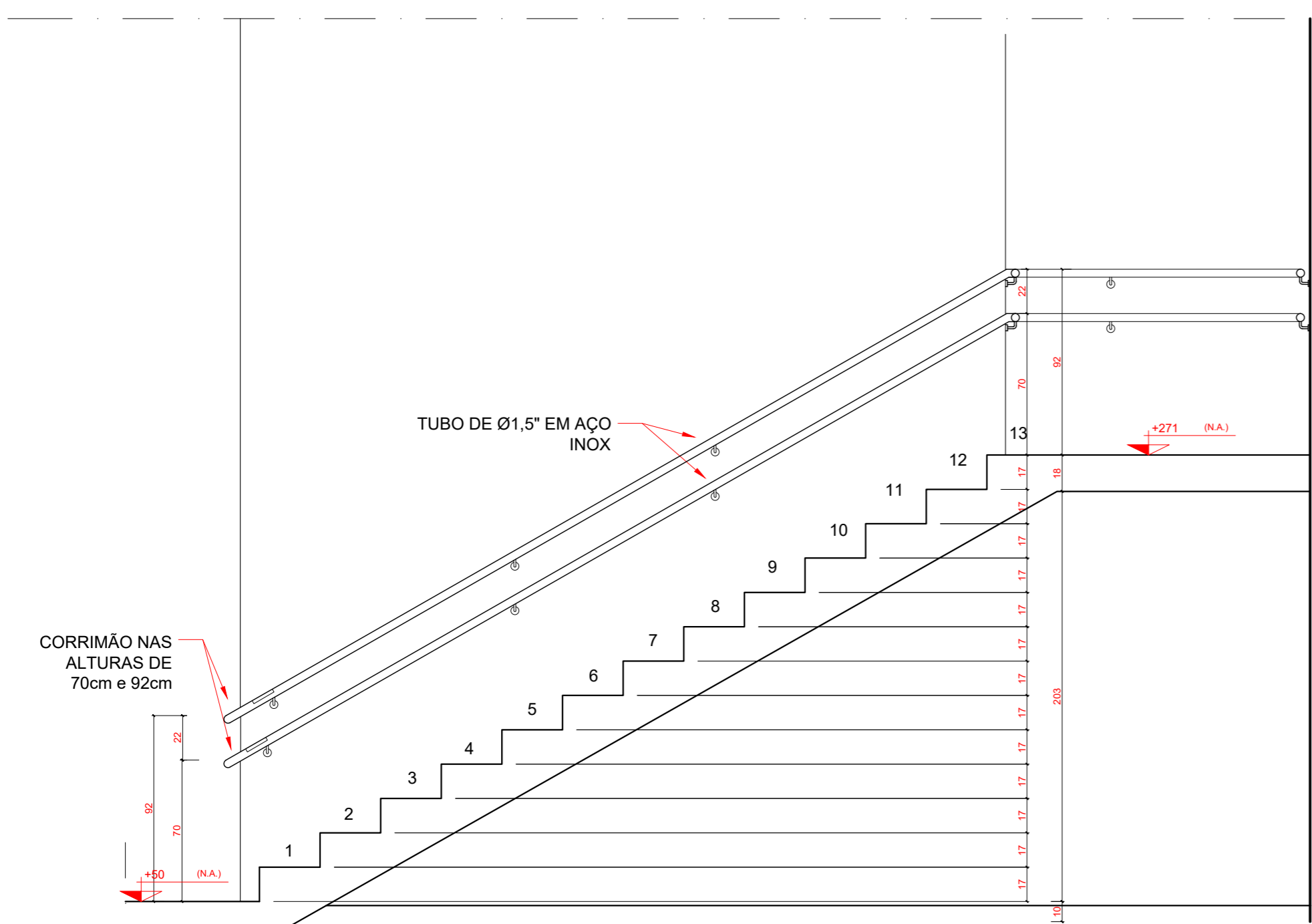

VISTAS ESCADA
ESC.: 1 : 25

VISTA 3

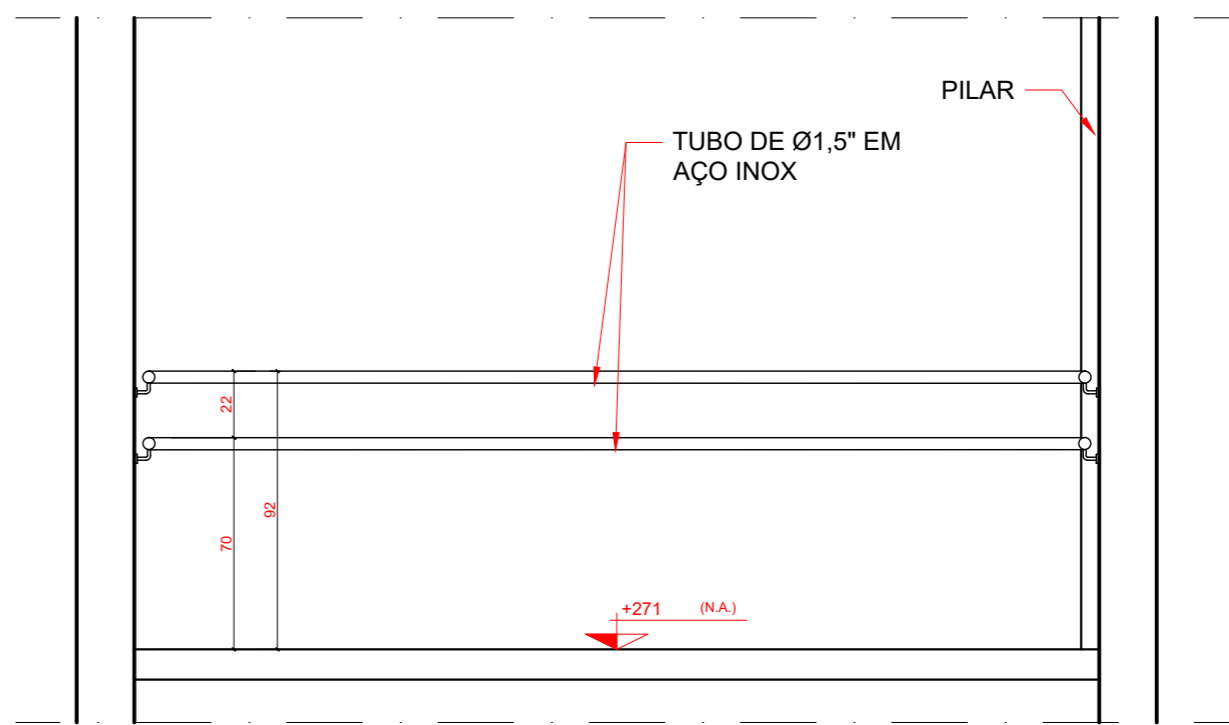

VISTA 4

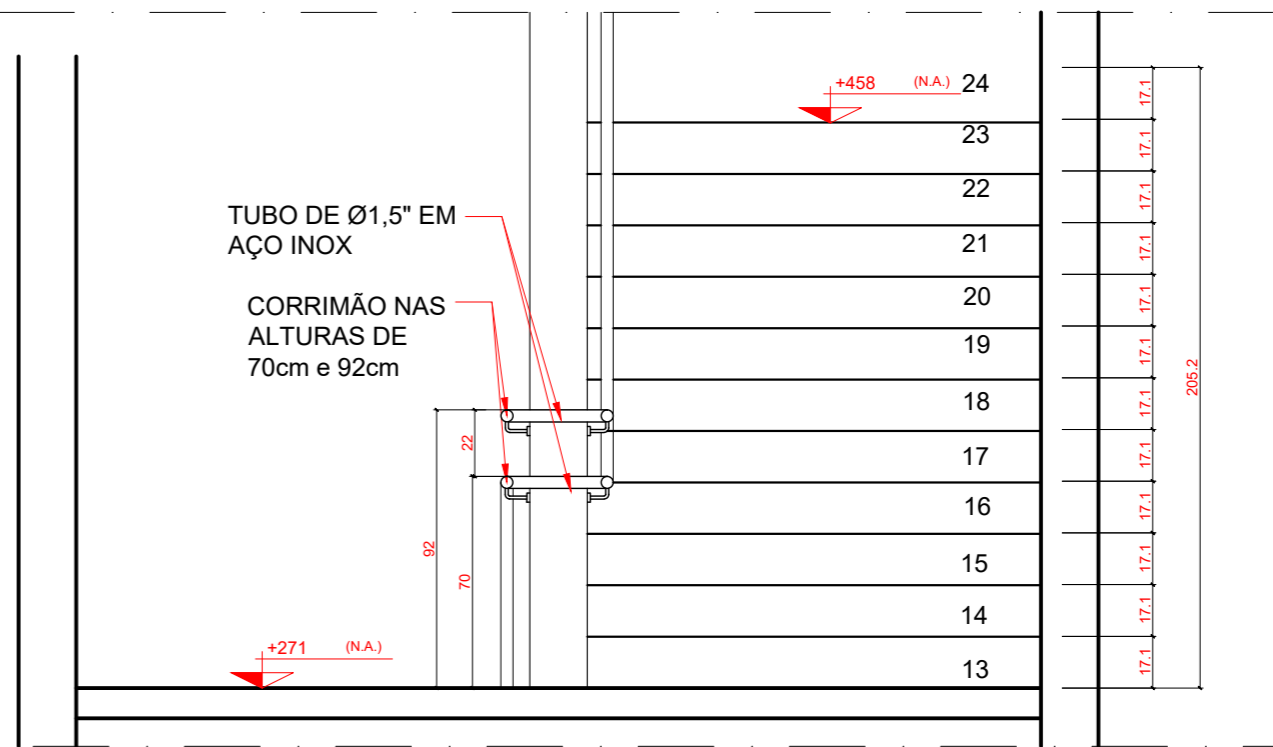

LEGENDA PISO TÁTIL

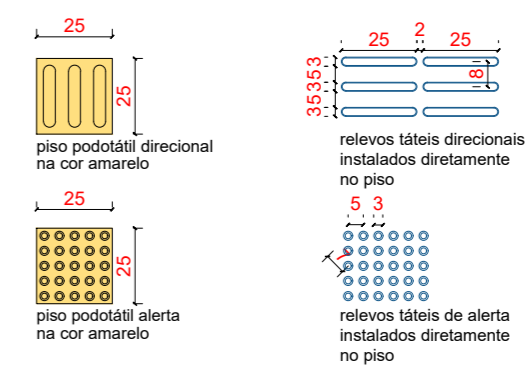

CONFERIR MEDIDAS
NO LOCAL

ANOTAÇÕES:

- TODAS AS RAMPAS NAS CALÇADAS DEVERÃO SER EXECUTADAS NAS POSIÇÕES INDICADAS. CASO NÃO EXISTA RAMPA CORRESPONDENTE DO LADO OPOSTO, EM CASO CONTRÁRIO ADOTAR A RAMPA EXISTENTE PARA EXECUÇÃO. A FAIXA LIVRE MÍNIMA PARA A PESSOA COM DEFICIÊNCIA É DE 80CM. CASO AS MEDIDAS DE LOCAÇÃO NÃO COINCIDAM E ESTA FAIXA SEJA COMPROMETIDA, EXECUTAR O MODELO DE RAMPA TIPO 2.
- TODAS AS FAIXAS DE PEDRESTES INDICADAS DEVERÃO SER AVALIADAS PRIMEIRAMENTE PELA ADMINISTRAÇÃO MUNICIPAL PARA A IMPLANTAÇÃO.
- DEFINIÇÕES: P.C.R (PESSOA EM CADEIRA DE RODAS), P.M.R (PESSOA COM MOBILIDADE REDUZIDA), P.C.D (PESSOA COM DEFICIÊNCIA), P.O (PESSOA OBESA).
- TODOS OS CORRIMÕES DE RAMPAS E ESCADAS PROLONGAM-SE 30CM ANTES DO INÍCIO E APÓS O TÉRMINO, TENDO DUAS BARRAS A 70CM E 92CM, COM AS EXTREMIDADES CONECTADAS COM ARCO. TODOS TERÃO UM AFASTAMENTO DE 4CM DE PAREDES E OUTROS ELEMENTOS DE SUSTENTAÇÃO. O MESMO PROLONGAMENTO PODE SER SUPRIMIDO CASO INTERFERA NA CIRCULAÇÃO. PORTANTO, OBSERVAR DESENHOS E ESPECIFICAÇÕES.
- TODAS AS PLACAS DE SINALIZAÇÃO SERÃO COMPOSTAS POR CONJUNTO DE 2 PLACAS, SENDO UMA SINALIZAÇÃO VISUAL INSTALADA NO CENTRO DAS RESPECTIVAS PORTAS DE ACESSO E UMA SINALIZAÇÃO VISUAL E TÁTIL NA LATERAL AO LADO DA MAÇANETA, CONTENDO TEXTO EM ALTO RELEVO E BRAILLE.
- TODAS AS JANELAS, EXCETUANDO AS DE BANHEIROS, TERÃO OS PEITORIS A 1,10M DE ALTURA E OS COMANDOS DE ABERTURA E FECHAMENTO ESTARÃO A 1,20M, PODENDO SER DE PRESSÃO OU ALAVANCA.
- TODOS OS NÍVEIS ENTRE AMBIENTES, CASO EXISTAM, DEVERÃO SER DE NO MÁXIMO 15MM, SENDO FEITO CORTE NA PEDRA DA SOLEIRA DE ACORDO COM DETALHE EM PRANCHA.



VISTA 5

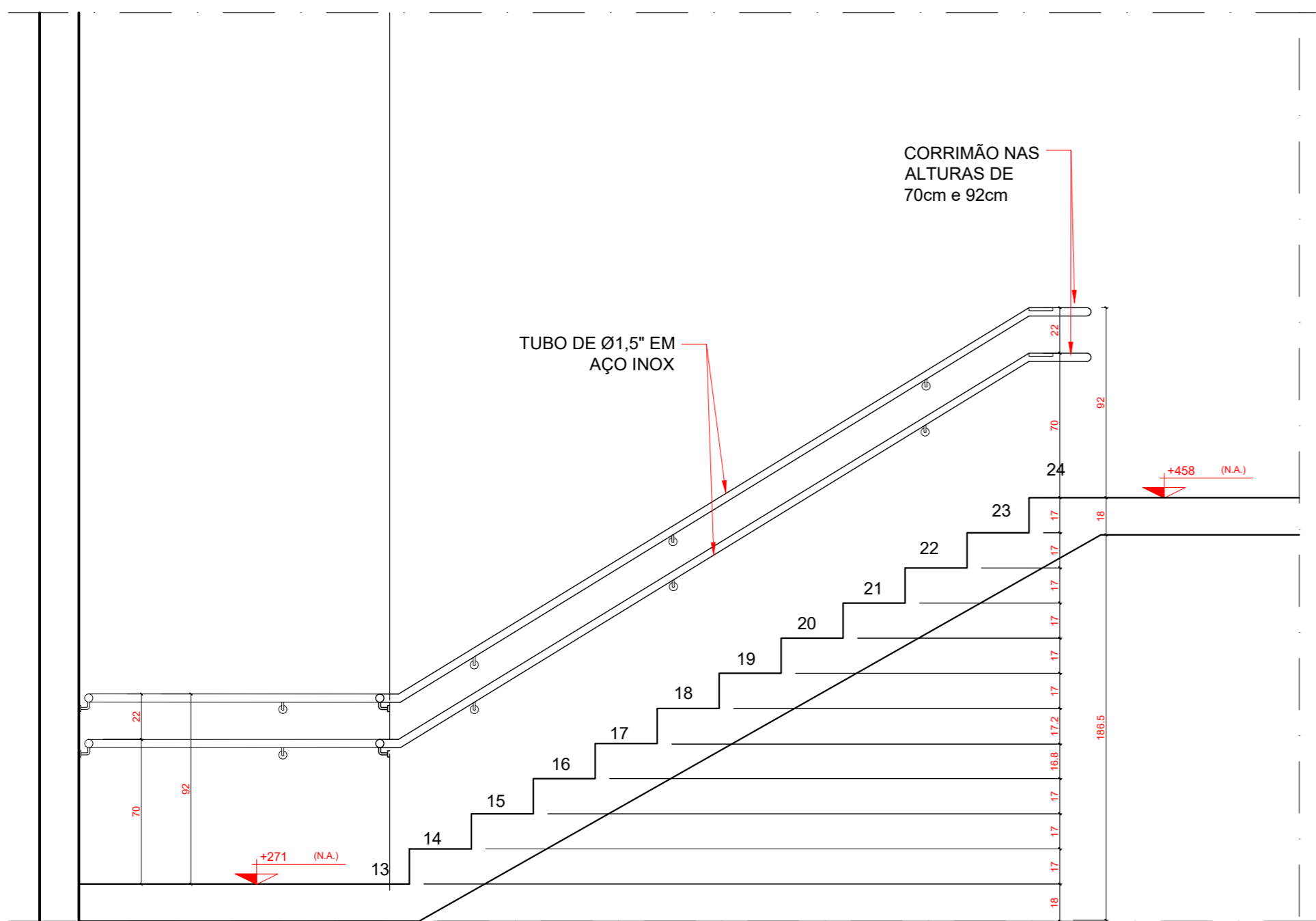

VISTA 6

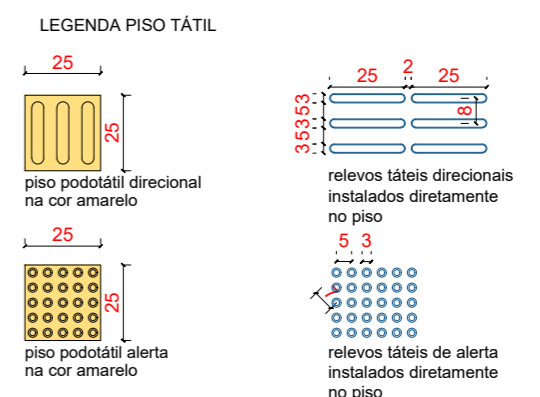
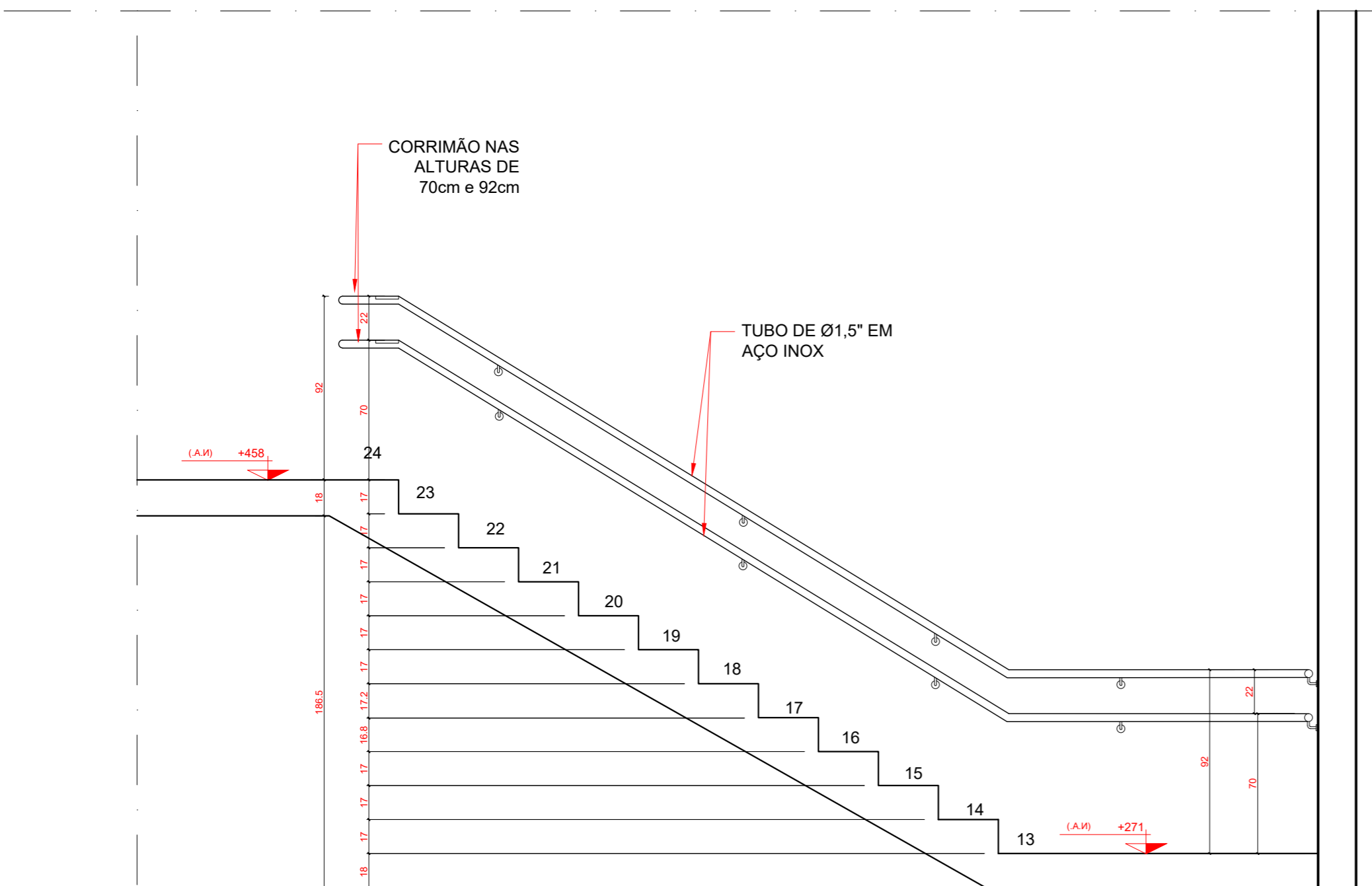

CONFERIR MEDIDAS NO LOCAL

ANOTAÇÕES:

- 1 - TODAS AS RAMPAS NAS CALÇADAS DEVERÃO SER EXECUTADAS NAS POSIÇÕES INDICADAS. CASO NÃO EXISTA RAMPA CORRESPONDENTE DO LADO OPOSTO, EM CASO CONTRÁRIO ADOTAR A RAMPA EXISTENTE PARA EXECUÇÃO. A FAIXA LIVRE MÍNIMA PARA A PESSOA COM DEFICIÊNCIA É DE 80CM. CASO AS MEDIDAS DE LOCAÇÃO NÃO COINCIDAM E ESTA FAIXA SEJA COMPROMETIDA, EXECUTAR O MODELO DE RAMPA TIPO 2.
- 2 - TODAS AS FAIXAS DE PEDRESTES INDICADAS DEVERÃO SER AVALIADAS PRIMEIRAMENTE PELA ADMINISTRAÇÃO MUNICIPAL PARA A IMPLANTAÇÃO.
- 3 - DEFINIÇÕES: P.C.R (PESSOA EM CADEIRA DE RODAS), P.M.R (PESSOA COM MOBILIDADE REDUZIDA), P.C.D (PESSOA COM DEFICIÊNCIA), P.O (PESSOA OBESA).
- 4 - TODOS OS CORRIMÕES DE RAMPAS E ESCADAS PROLONGAM-SE 30CM ANTES DO INÍCIO E APÓS O TÉRMINO, TENDO DUAS BARRAS A 70CM E 92CM. COM AS EXTREMIDADES CONECTADAS COM ARCO. TODOS TERÃO UM AFASTAMENTO DE 4CM DE PAREDES E OUTROS ELEMENTOS DE SUSTENTAÇÃO. O MESMO PROLONGAMENTO PODE SER SUPRIMIDO CASO INTERFERA NA CIRCULAÇÃO. PORTANTO, OBSERVAR DESENHOS E ESPECIFICAÇÕES.
- 5 - TODAS AS PLACAS DE SINALIZAÇÃO SERÃO COMPOSTAS POR CONJUNTO DE 2 PLACAS, SENDO UMA SINALIZAÇÃO VISUAL INSTALADA NO CENTRO DAS RESPECTIVAS PORTAS DE ACESSO E UMA SINALIZAÇÃO VISUAL E TÁTIL NA LATERAL AO LADO DA MAÇANETA, CONTENDO TEXTO EM ALTO RELEVO E BRAILLE.
- 6 - TODAS AS JANELAS, EXCETUANDO AS DE BANHEIROS, TERÃO OS PEITORIS A 1,10M DE ALTURA E OS COMANDOS DE ABERTURA E FECHAMENTO ESTARÃO A 1,20M, PODENDO SER DE PRESSÃO OU ALAVANCA.
- 7 - TODOS OS NÍVEIS ENTRE AMBIENTES, CASO EXISTAM, DEVERÃO SER DE NO MÁXIMO 15MM, SENDO FEITO CORTE NA PEDRA DA SOLEIRA DE ACORDO COM DETALHE EM PRANCHA.

VISTAS ESCADA
ESC.: 1 : 25

VISTA 7

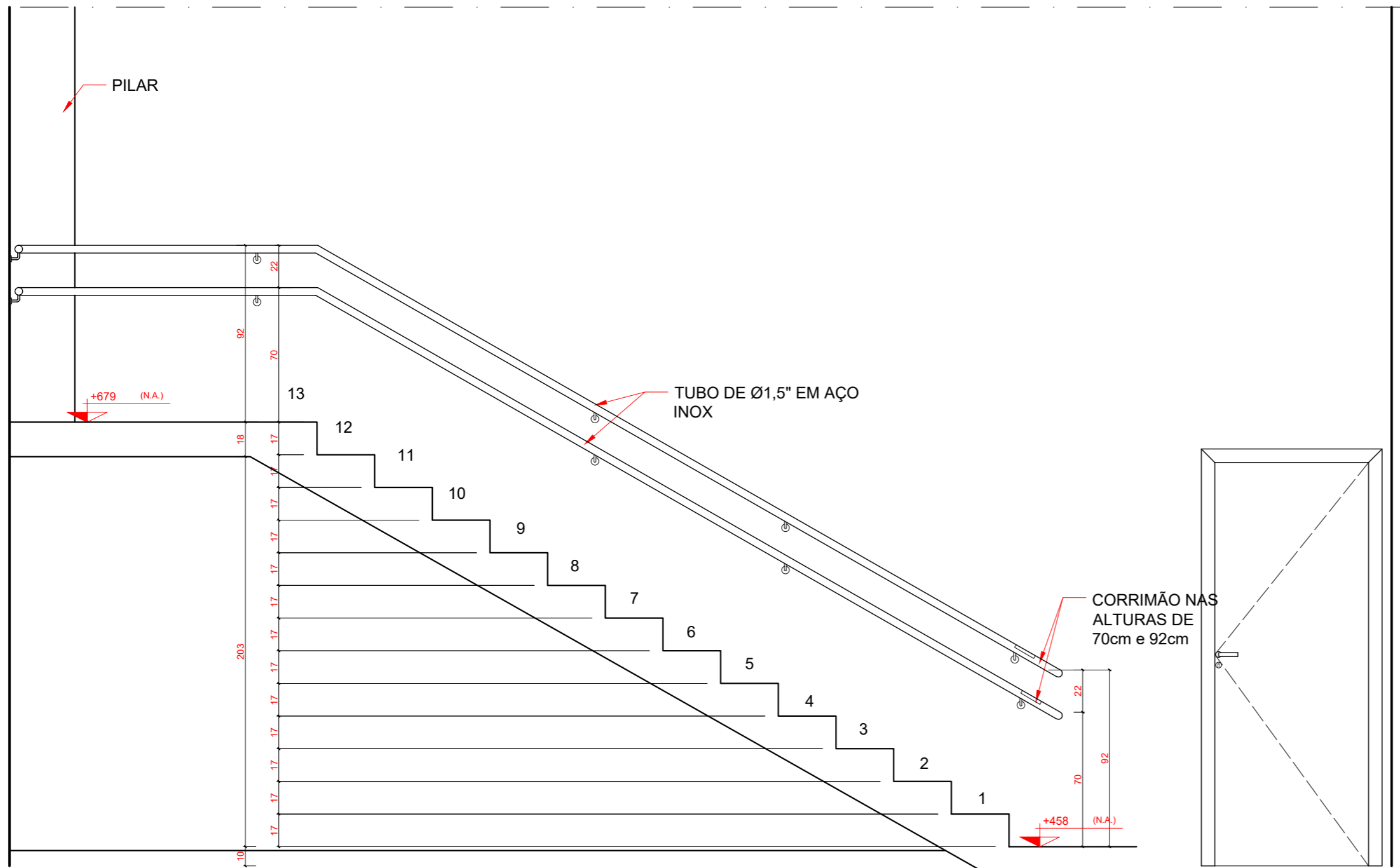

VISTA 9

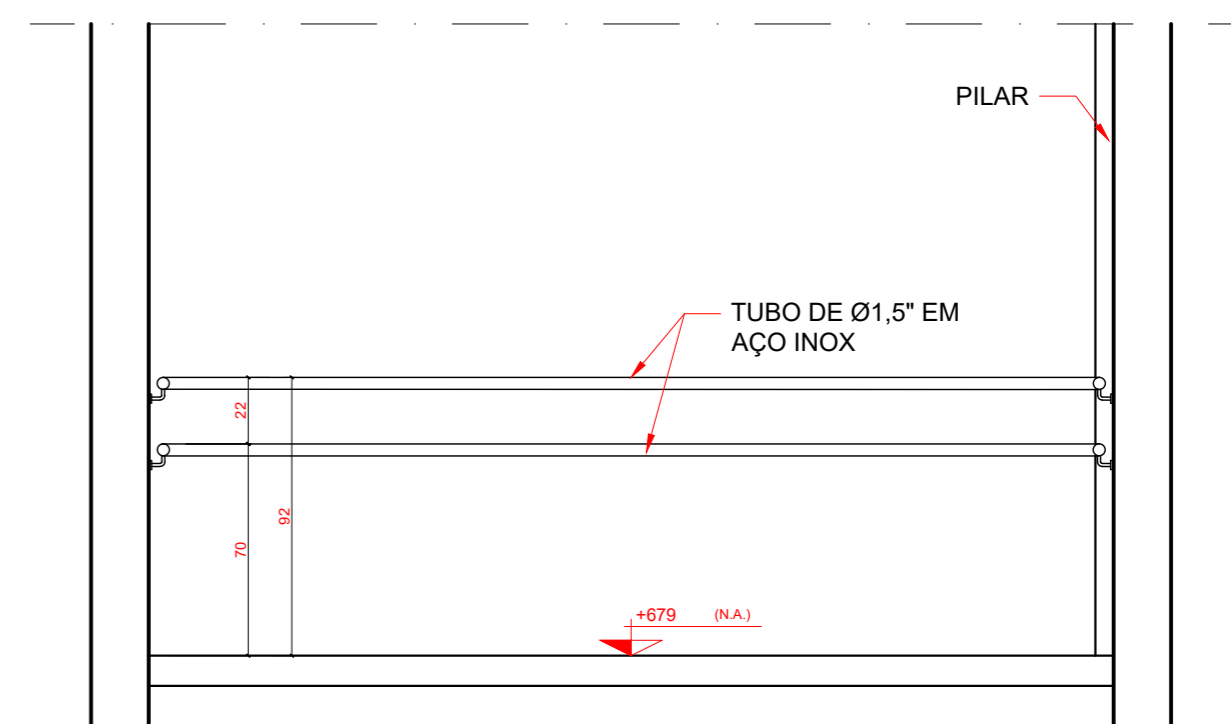

VISTA 10

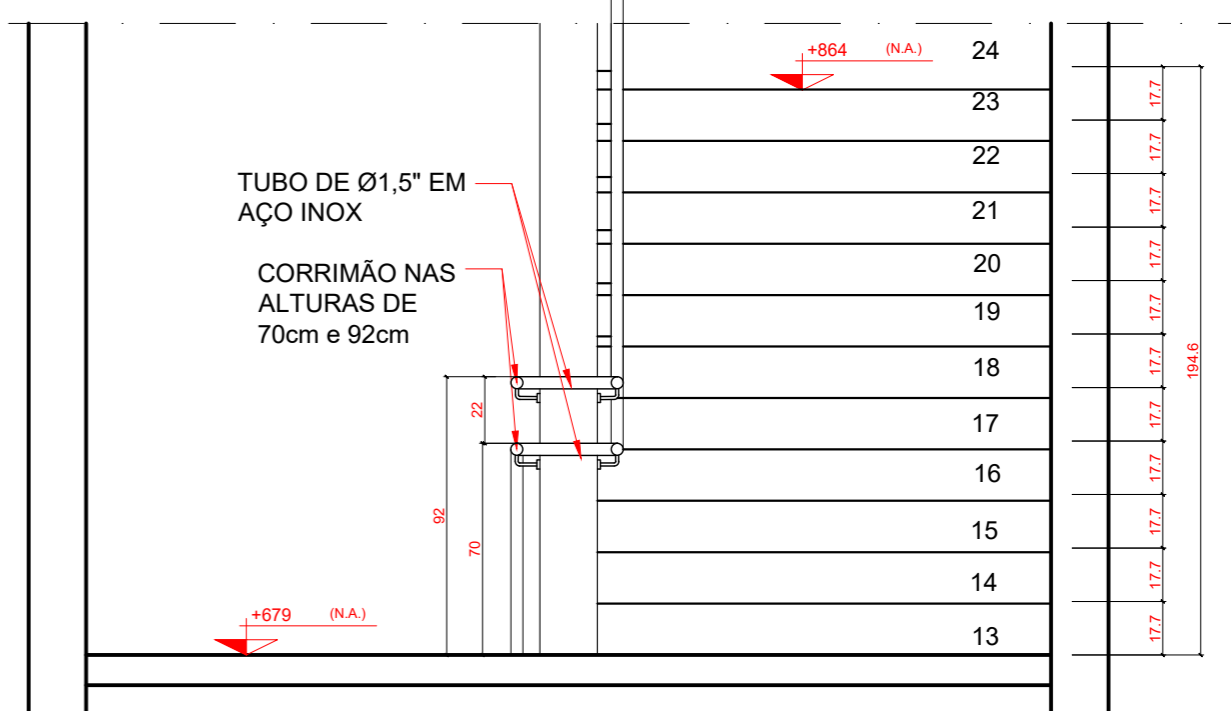

VISTA 8

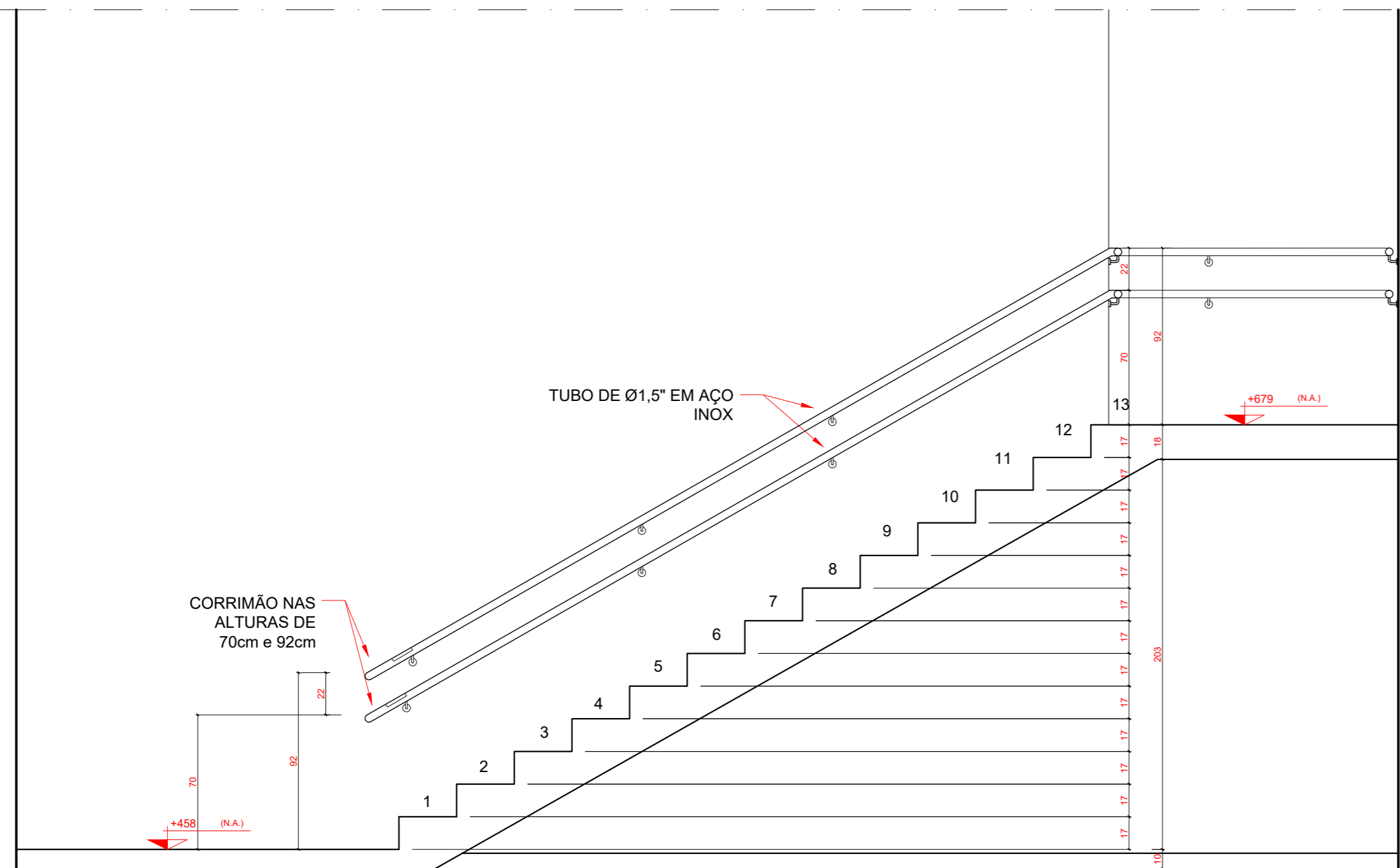

LEGENDA PISO TÁTIL

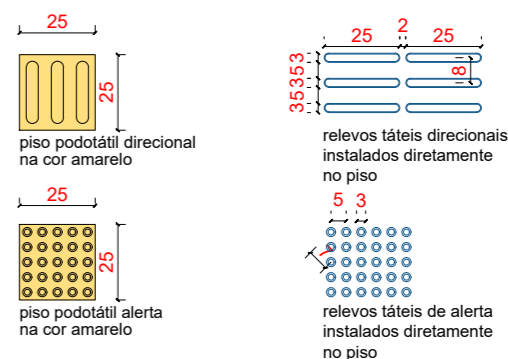

CONFERIR MEDIDAS NO LOCAL

ANOTAÇÕES:

- TODAS AS RAMPAS NAS CALÇADAS DEVERÃO SER EXECUTADAS NAS POSIÇÕES INDICADAS, CASO NÃO EXISTA RAMPA CORRESPONDENTE DO LADO OPOSTO, EM CASO CONTRÁRIO ADOPTAR À RAMPA EXISTENTE PARA EXECUÇÃO. A FAIXA LIVRE MÍNIMA PARA A PESSOA COM DEFICIÊNCIA É DE 80CM. CASO AS MEDIDAS DE LOCAÇÃO NÃO COINCIDAM E ESTA FAIXA SEJA COMPROMETIDA, EXECUTAR O MODELO DE RAMPA TIPO 2.
- TODAS AS FAIXAS DE PEDRETES INDICADAS DEVERÃO SER AVALIADAS PRIMEIRAMENTE PELA ADMINISTRAÇÃO MUNICIPAL PARA A IMPLANTAÇÃO.
- DEFINIÇÕES: P.C.R (PESSOA EM CADEIRA DE RODAS), P.M.R (PESSOA COM MOBILIDADE REDUZIDA), P.C.D (PESSOA COM DEFICIÊNCIA), P.O (PESSOA OBESA).
- TODOS OS CORRIMÕES DE RAMPAS E ESCADAS PROLONGAM-SE 30CM ANTES DO INÍCIO E APÓS O TÉRMINO, TENDO DUAS BARRAS, A 70CM E 92CM, COM AS EXTREMIDADES CONECTADAS COM ARCO, TODOS TERÃO UM AFASTAMENTO DE 4CM DE PAREDES E OUTROS ELEMENTOS DE SUSTENTAÇÃO. O MESMO PROLONGAMENTO PODE SER SUPRIMIDO CASO INTERFERA NA CIRCULAÇÃO. PORTANTO, OBSERVAR DESENHOS E ESPECIFICAÇÕES.
- TODAS AS PLACAS DE SINALIZAÇÃO SERÃO COMPOSTAS POR CONJUNTO DE 2 PLACAS, SENDO UMA SINALIZAÇÃO VISUAL, INSTALADA NO CENTRO DAS RESPECTIVAS PORTAS DE ACESSO E UMA SINALIZAÇÃO VISUAL E TÁTIL NA LATERAL AO LADO DA MAÇANETA, CONTEUDO TEXTO EM ALTO RELEVO E BRILLE.
- TODAS AS JANELAS, EXCETUANDO AS DE BANHEIROS, TERÃO OS PEITORIS A 1,10M DE ALTURA E OS COMANDOS DE ABERTURA E FECHAMENTO ESTARÃO A 1,20M, PODENDO SER DE PRESSÃO OU ALAVANCA.
- TODOS OS NÍVEIS ENTRE AMBIENTES, CASO EXISTAM, DEVERÃO SER DE NO MÁXIMO 15MM, SENDO FEITO CORTE NA PEDRA DA SOLEIRA DE ACORDO COM DETALHE EM PRANCHETA.

VISTAS ESCADA
ESC.: 1 : 25



VISTA 11

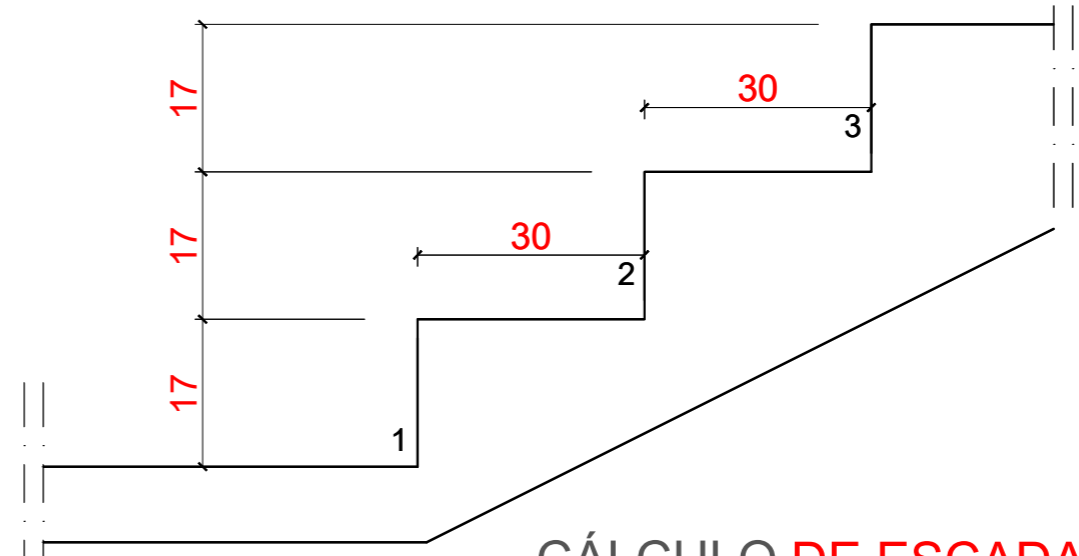
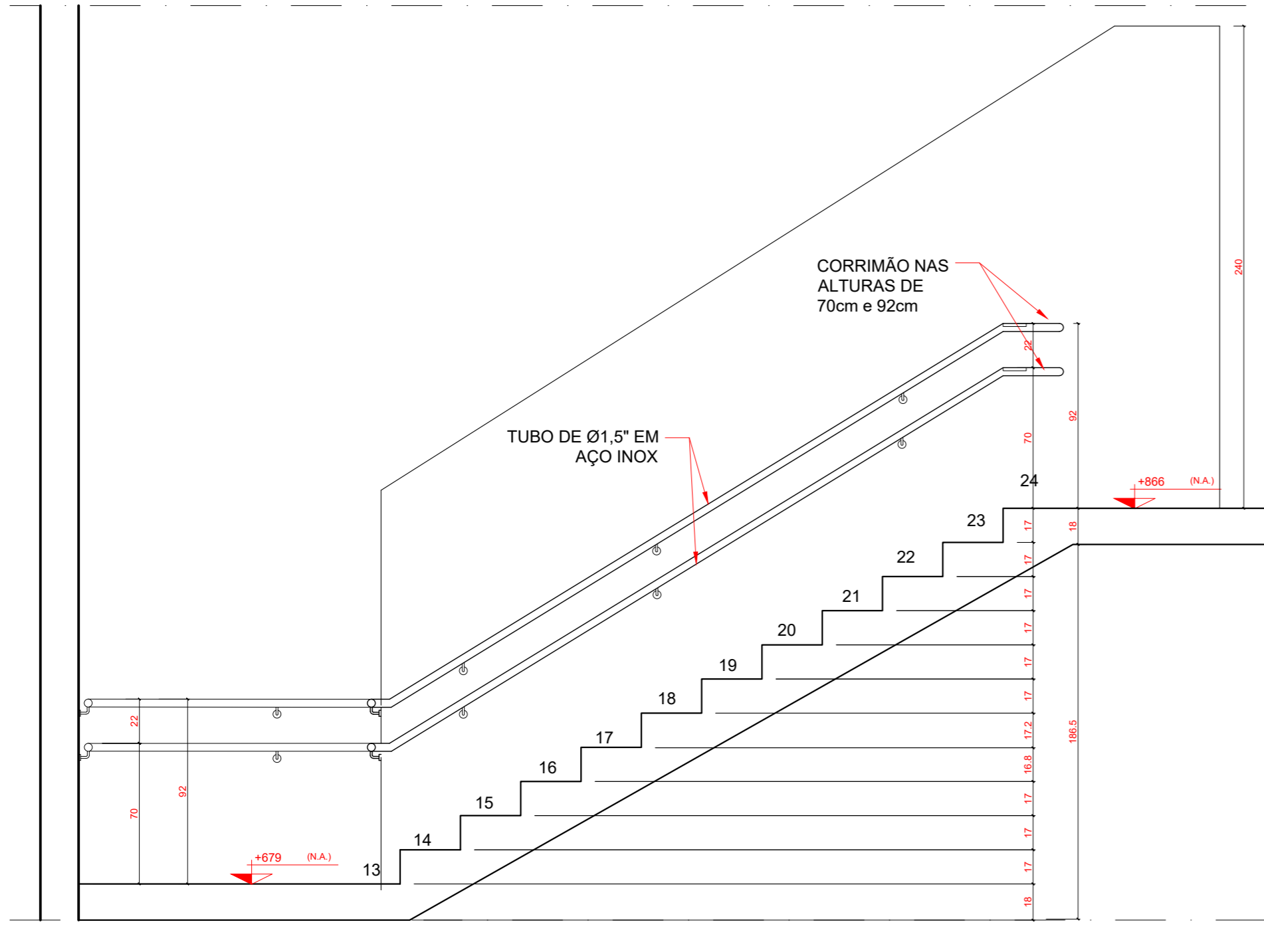

CÁLCULO DE ESCADA
ESC.: 1 : 10

$2 \times E + P = 63 \text{ ou } 64$
 $2 \times 17 + 30 = 64$

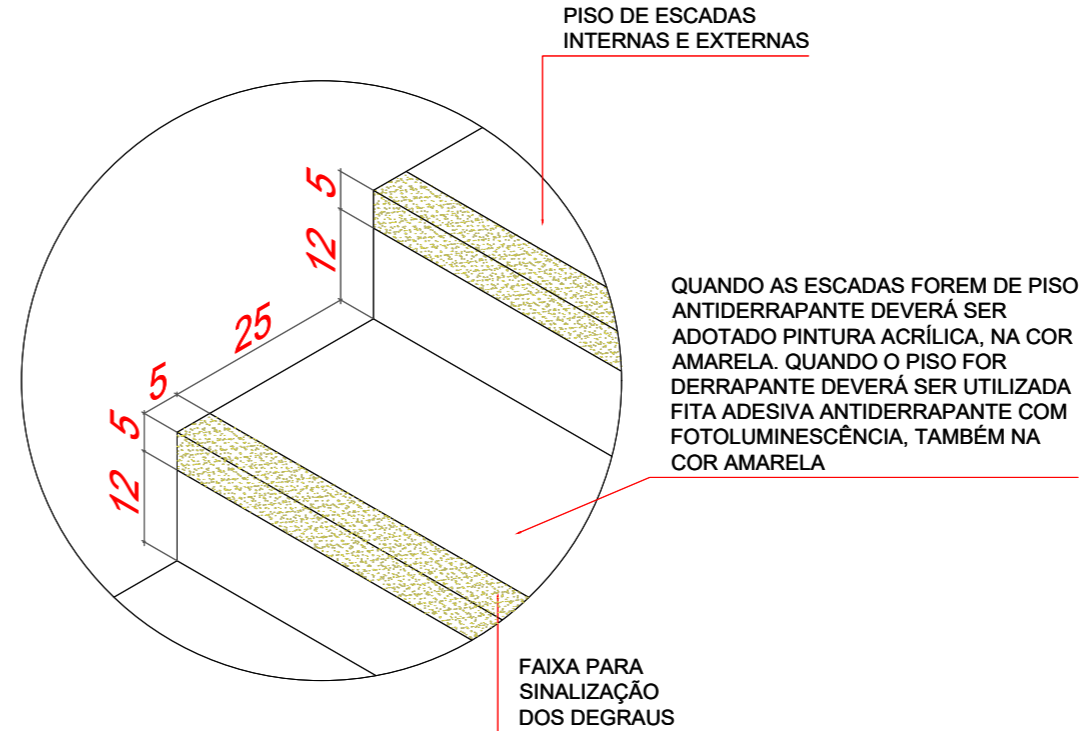

SINALIZAÇÃO DE ESCADA
ESC.: 1 : 10

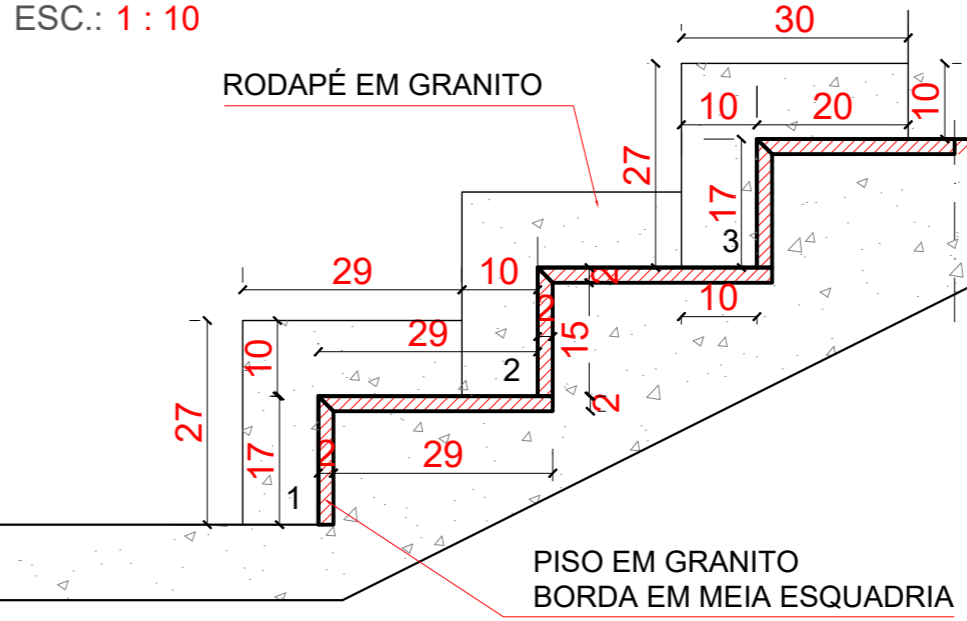

DETALHE CORTE GRANITO
ESC.: 1 : 5

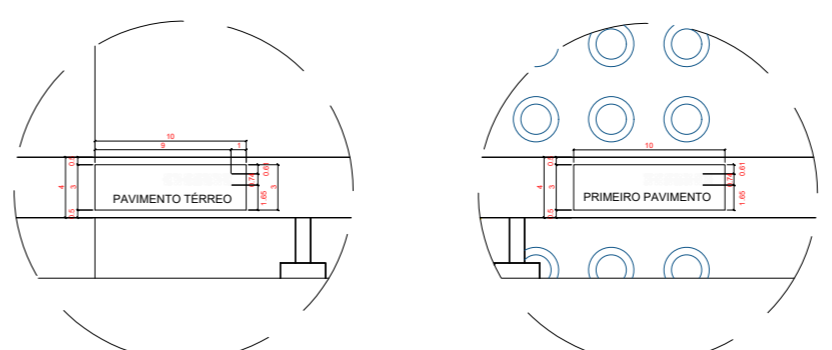

SINALIZAÇÃO CORRIMÃO
ESC.: 1 : 5

VISTAS ESCADA
ESC.: 1 : 25

ESPECIFICAÇÃO TÉCNICA
GUARDA CORPO E CORRIMÃO EM INOX

- GUARDA CORPO:
ALTURA 1,10m EM TUBO DE AÇO INOX Ø2" ACABAMENTO POLIDO
- CORRIMÃO:
ALTURAS 0,92m e 0,70m EM TUBO DE AÇO INOX Ø1,5" ACABAMENTO POLIDO
- BARRAS VERTICAIS:
DISPOSTAS A CADA 0,11m EM TUBO DE AÇO INOX Ø1" ACABAMENTO POLIDO
- BARRAS HORIZONTAIS INFERIOR:
EM PERFIL DE AÇO INOX 20X20mm ACABAMENTO POLIDO

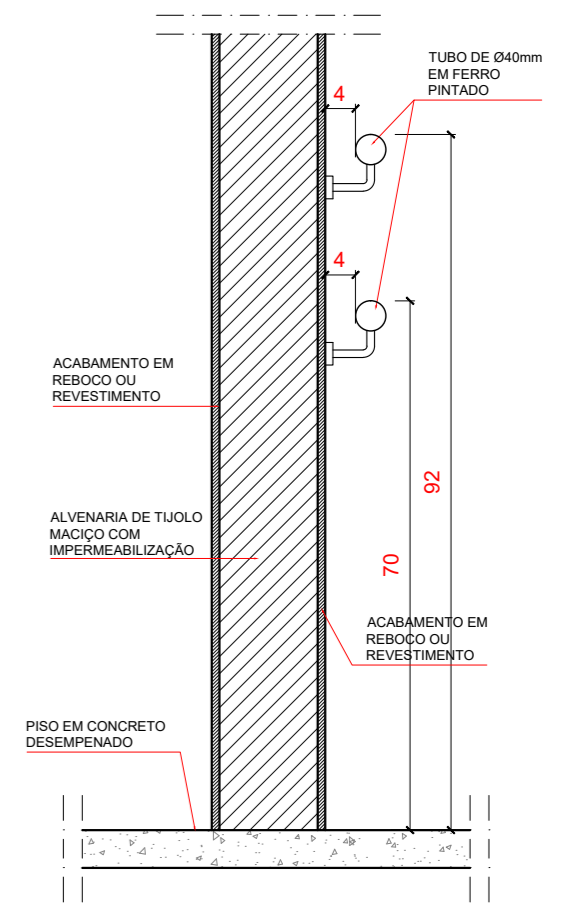

DETALHE CORRIMÃOS
ESC.: 1 : 10

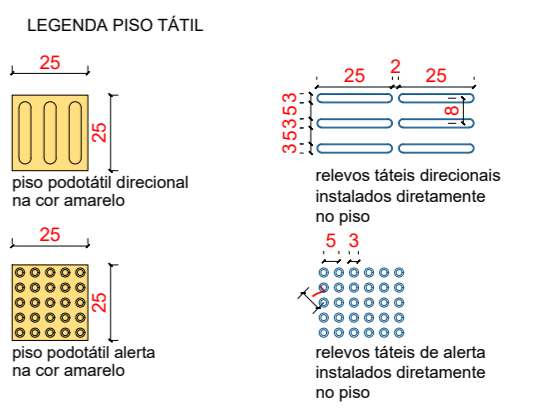

CONFERIR MEDIDAS NO LOCAL

ANOTAÇÕES:

- TODAS AS RAMPAS NAS CALÇADAS DEVERÃO SER EXECUTADAS NAS POSIÇÕES INDICADAS, CASO NÃO EXISTA RAMPA CORRESPONDENTE DO LADO OPOSTO, EM CASO CONTRÁRIO ADOPTAR A RAMPAS EXISTENTE PARA EXECUÇÃO; A FAIXA LIVRE MÍNIMA PARA A PESSOA COM DEFICIÊNCIA E DE 80CM. CASO AS MEDIDAS DE LOCAÇÃO NÃO COINCIDAM E ESTA FAIXA SEJA COMPROMETIDA, EXECUTAR O MODELO DE RAMPAS TIPO 2.
- TODAS AS FAIXAS DE PEDRESTATES INDICADAS DEVERÃO SER AVALIADAS PRIMEIRAMENTE PELA ADMINISTRAÇÃO MUNICIPAL PARA A IMPLANTAÇÃO.
- DEFINIÇÕES: P.C.R. (PESSOA EM CADEIRA DE RODAS), P.M.R. (PESSOA COM MOBILIDADE REDUZIDA), P.C.D. (PESSOA COM DEFICIÊNCIA), P.O. (PESSOA OBESA).
- TODOS OS CORRIMÃOS DE RAMPAS E ESCADAS PROLONGAM-SE 30CM ANTES DO INÍCIO E APÓS O TÉRMINO, TENDO DUAS BARRAS, A 70CM E 92CM, COM AS EXTREMIDADES CONECTADAS COM ARCO. TODOS TERÃO UM AFASTAMENTO DE 4CM DE PAREDES E OUTROS ELEMENTOS DE SUSTENTAÇÃO. O MESMO PROLONGAMENTO PODE SER SUPRIMIDO CASO INTERFERA NA CIRCULAÇÃO. PORTANTO, OBSERVAR DESENHOS E ESPECIFICAÇÕES.
- TODAS AS PLACAS DE SINALIZAÇÃO SERÃO COMPOSTAS POR CONJUNTO DE 2 PLACAS, SENDO UMA SINALIZAÇÃO VISUAL INSTALADA NO CENTRO DAS RESPECTIVAS PORTAS DE ACESSO E UMA SINALIZAÇÃO VISUAL E TÁTIL NA LATERAL AO LADO DA MAÇANETA, CONTENDO TEXTO EM ALTO RELEVO E BRAILLE.
- TODAS AS JANELAS, EXCETUANDO AS DE BANHEIROS, TERÃO OS PEITORIS A 1,10M DE ALTURA E OS COMANDOS DE ABERTURA E FECHAMENTO ESTARÃO A 1,20M, PODENDO SER DE PRESSÃO OU ALAVANCA.
- TODOS OS NÍVEIS ENTRE AMBIENTES, CASO EXISTAM, DEVERÃO SER DE NO MÁXIMO 15MM, SENDO FEITO CORTE NA PEDRA DA SOLEIRA DE ACORDO COM DETALHE EM FRANÇA.

VISTA 12

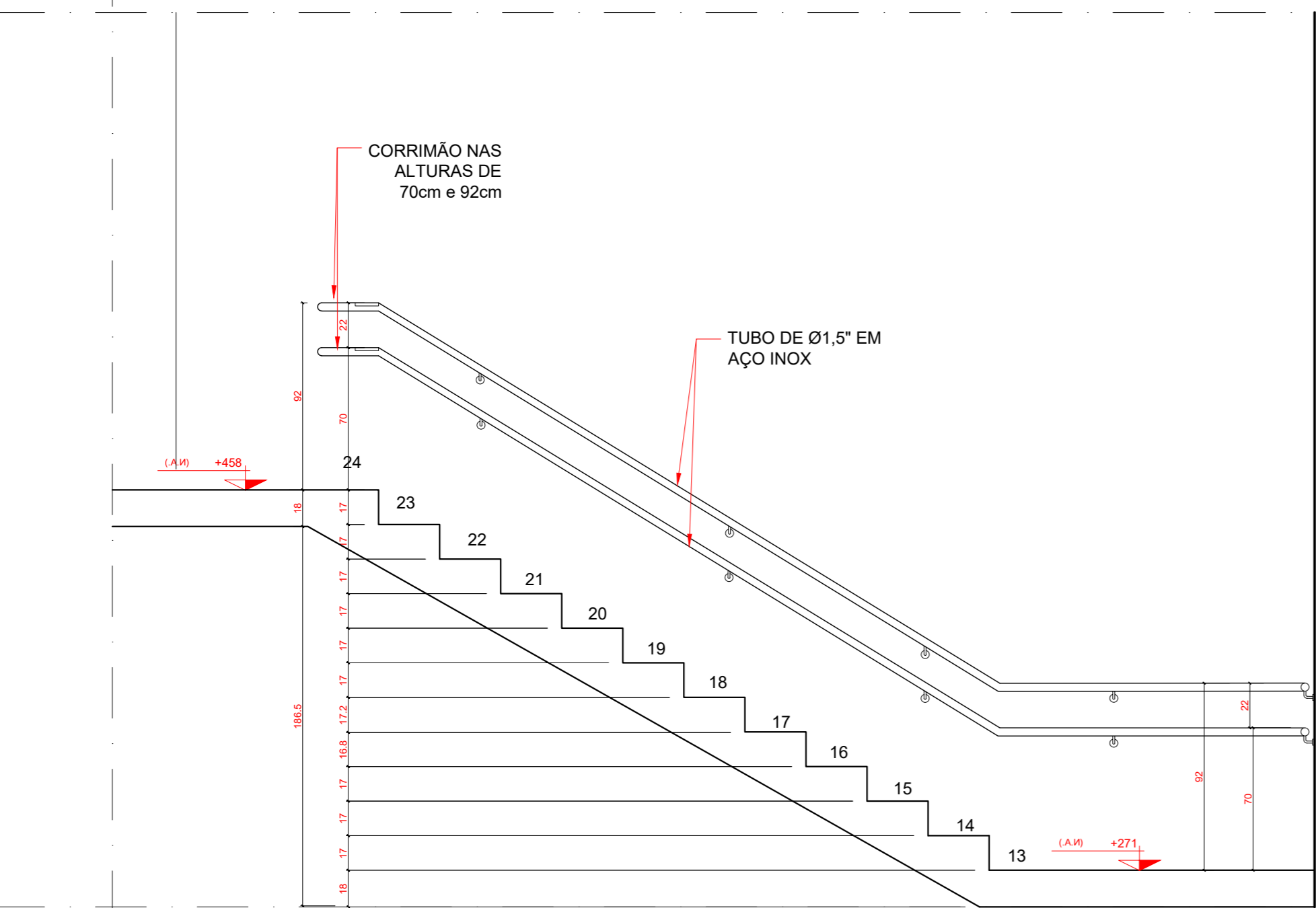

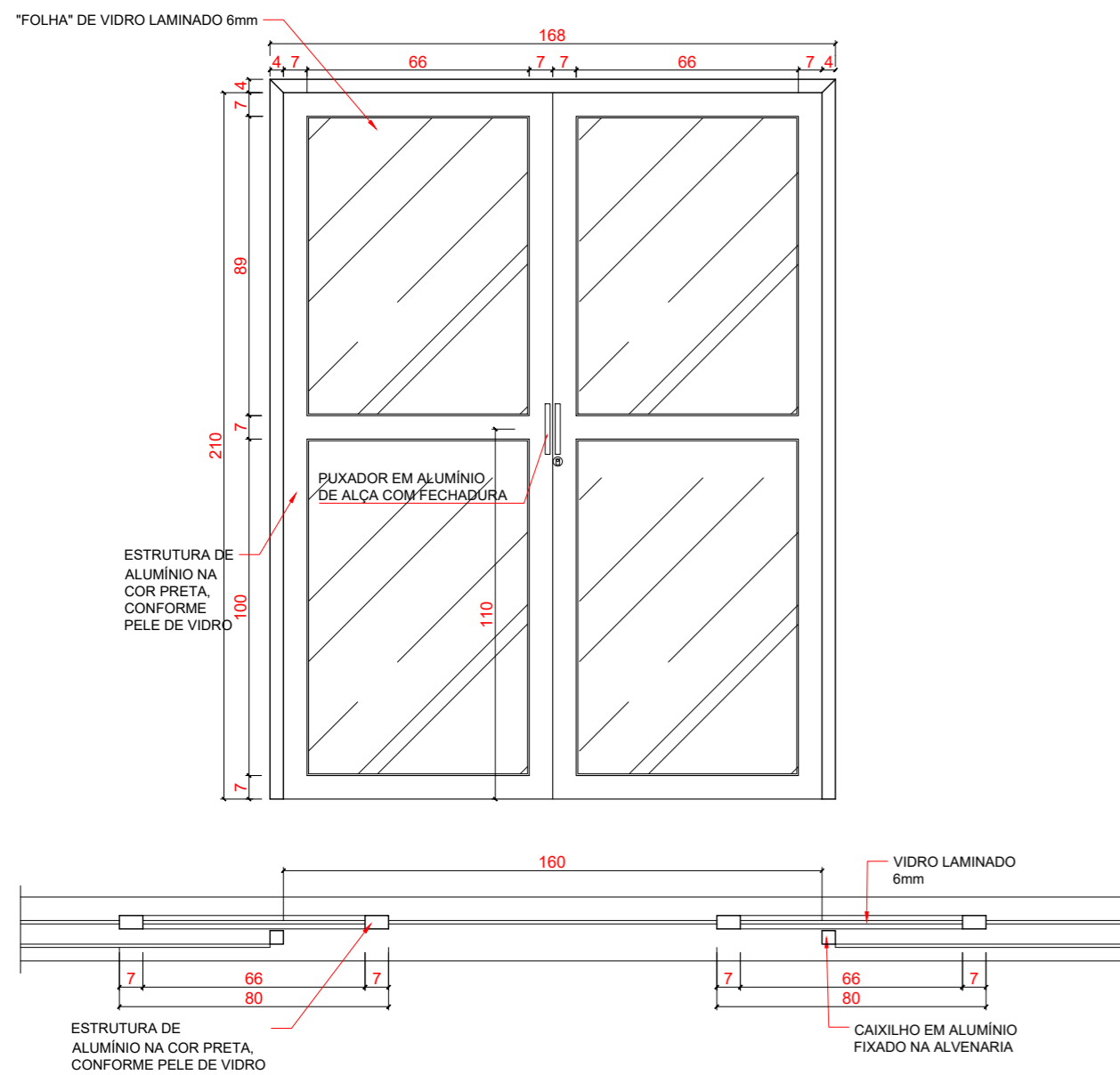

NOME:	P01
TAMANHO:	160 x 210
QUANTIDADE:	1 UNIDADE
DESCRIÇÃO:	PORTA DE CORRER 2 FOLHAS COMPOSTO A PELE DE VIDRO DA ENTRADA, VIDRO LAMINADO 3 + 3 CINZA REFLETIVO.
AMBIENTES:	ACESSO PRINCIPAL - RECEPÇÃO

DETALHE ESQUADRIA - P01

ESC.: 1 : 20

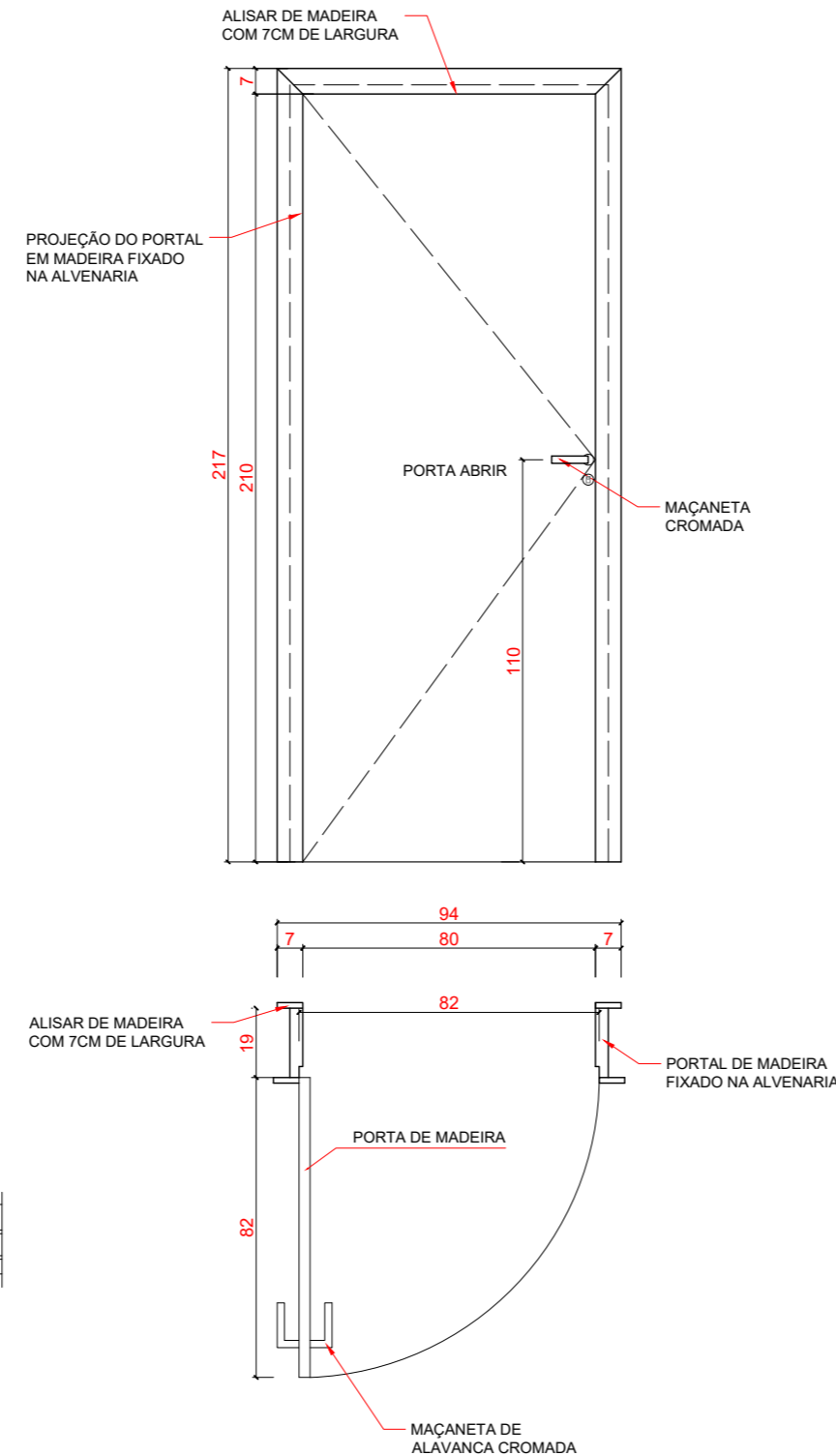

NOME:	P02
TAMANHO:	80 x 210
QUANTIDADE:	26 UNIDADES
DESCRIÇÃO:	PORTA DE ABRIR 1 FOLHA EM MADEIRA PARA ALVENARIA. PROMOTORIAS, APOIO TERCEIRIZADOS, DEPÓSITO, SALA DE REUNIÃO, SANITÁRIOS, VESTIÁRIOS, RACK, DEPÓSITO, COPAS, DML, SALA DE SEGURANÇA.
AMBIENTES:	

DETALHE ESQUADRIA - P02

ESC.: 1 : 20

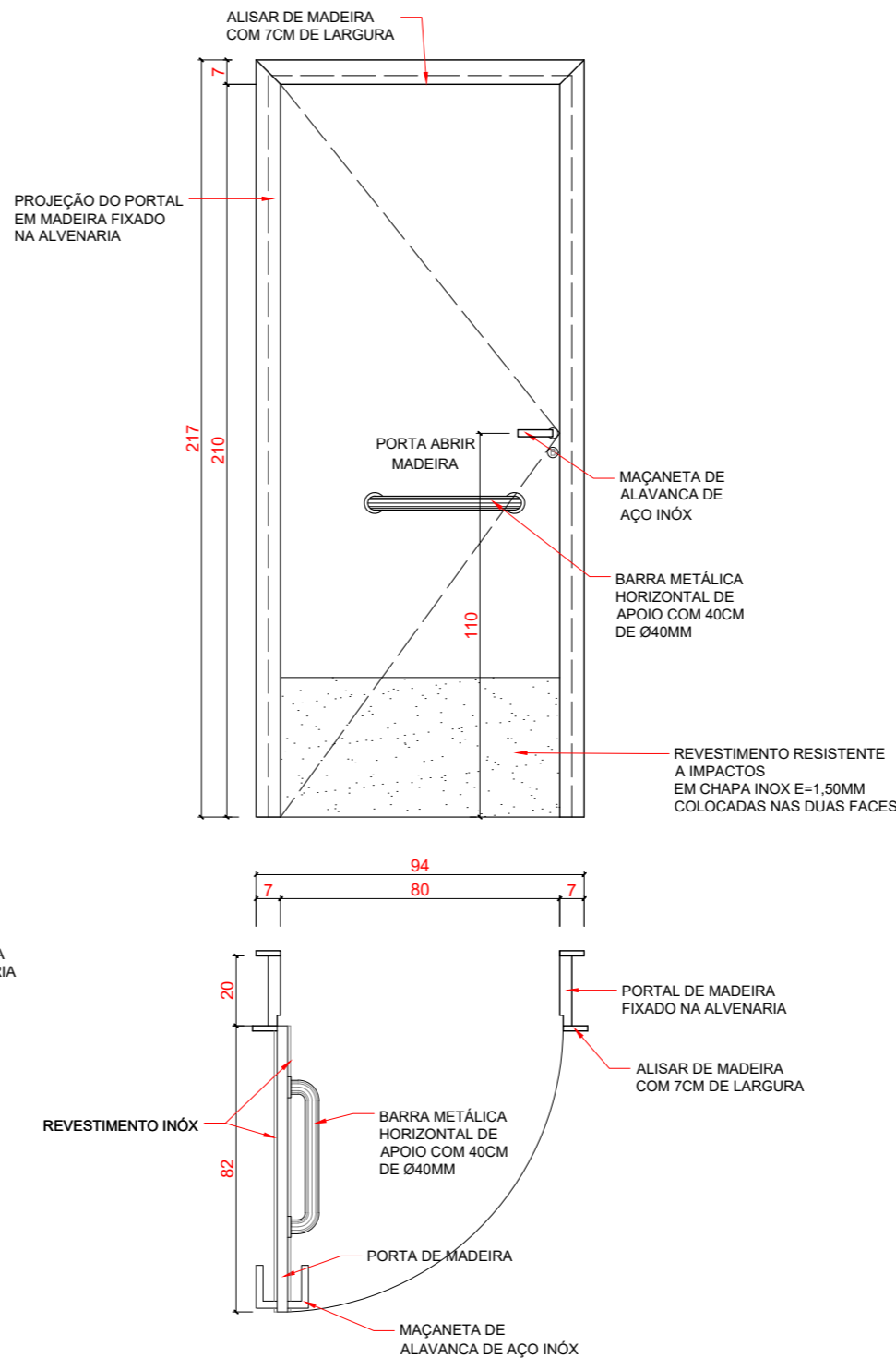

NOME:	P03
TAMANHO:	80 x 210
QUANTIDADE:	04 UNIDADES
DESCRIÇÃO:	PORTA DE ABRIR 1 FOLHA EM MADEIRA PARA ALVENARIA COM CHAPA INOX INSTALADA.
AMBIENTES:	SANITÁRIOS ACESSÍVEIS (FEMININO E MASCULINO)

DETALHE ESQUADRIA - P03

ESC.: 1 : 20

TABELA DE PORTAS						
PORTAS	LARGURA	ALTURA	PEITORIL	DESCRIÇÃO	LOCAL	QUANT.
P1	160	210	-	PORTA DE CORRER 2 FOLHAS COMPOSTO A PELE DE VIDRO DA ENTRADA, VIDRO LAMINADO 3 + 3 CINZA REFLETIVO.	ACESSO PRINCIPAL - RECEPÇÃO	01
P2	80	210	-	PORTA DE MADEIRA, ABRIR 1 FOLHA, ASSENTADA EM ALVENARIA COM CARACTERÍSTICAS PARA ATENDER PCR	PROMOTORIAS, APOIO TERCEIRIZADOS, DEPÓSITO, SALA DE REUNIÃO, SANITÁRIOS, RACK, DEPÓSITO, COPAS, DML, SALA DE SEGURANÇA.	27
P3	80	210	-	PORTA DE ABRIR 1 FOLHA EM MADEIRA PARA ALVENARIA COM CHAPA INOX INSTALADA.	SANITÁRIOS ACESSÍVEIS (FEMININO E MASCULINO)	04
P4	80	210	-	PORTA DE ABRIR 1 FOLHA EM MADEIRA PARA DIVISÓRIA.	SECRETARIAS E ASSESSORIAS DAS PROMOTORIAS	10
P5	80	160	20	PORTA DE ABRIR 1 FOLHA ALUMÍNIO EM VENEZIANA VENTILADA COR NATURAL LINHA SUPREMA/25. PEITORIL DE 20cm - AFASTADA DO CHÃO.	SANITÁRIOS E VESTIÁRIOS	07
P6	80	210	-	PORTA DE ABRIR 1 FOLHA EM ALUMÍNIO ANODIZADO COR NATURAL LINHA SUPREMA/42. PARTE INFERIOR E SUPERIOR EM VENEZIANA ABERTA.	ÁREA EXTERNA E SHAFTS	03
P7	120	210	-	PORTA DE ABRIR 2 FOLHAS EM ALUMÍNIO ANODIZADO COR NATURAL LINHA SUPREMA/25. PARTE INFERIOR E SUPERIOR EM VIDRO TEMPERADO LISO INCOLOR 6mm FIXADOS COM BORRACHA EPDM.	ACESSO LATERAL	01
P8	130	210	-	PORTA DE ABRIR 2 FOLHAS EM ALUMÍNIO ANODIZADO COR NATURAL LINHA SUPREMA/42. PARTE INFERIOR E SUPERIOR EM VIDRO TEMPERADO LISO INCOLOR 6mm FIXADOS COM BORRACHA EPDM.	SALA DE REUNIÃO	03
P9	250	210	30	PORTA CAMARÃO, 4 FOLHAS EM ALUMÍNIO E VENEZIANA, COM ABERTURA CENTRAL.	BARRILETE	01
P10	400	240	-	PORTÃO PARA ACESSO DE VEÍCULOS ESTACIONAMENTO INTERNO. PORTÃO ELETRÔNICO DE CORRER 430X240M EM CHAPA CORRUGADA COM TRILHO INFERIOR E PINTURA TIPO GRAFITE.	ESTACIONAMENTO PRIVATIVO	01
P11	65	80	-	PORTA DE ABRIR 1 FOLHA ALUMÍNIO (PARA ALVENARIA) EM VENEZIANA VENTILADA ANODIZADO COR NATURAL LINHA SUPREMA 25.	CASA DE GÁS	01
P12	200	210	-	PORTA DE ABRIR 2 FOLHAS ALUMÍNIO LINHA SUPREMA/25 EM VENEZIANA VENTILADA ANODIZADO COR NATURAL.	RESERVATÓRIO INFERIOR	01
P13	80	90	-	PORTINHOLA CONFECCIONADA EM ALUMÍNIO LINHA SUPREMA 25 ANODIZADO COR NATURAL FOSCO E VIDRO TEMPERADO DE 4MM INCOLOR E ACABAMENTO COM BORRACHA EPDM. DETALHE HORIZONTAL COM 3 FAIXAS EM PELÍCULA COR BRANCO LEITOSO, EM TODOS OS PANOS DE VIDRO, ACRESCENTAR PICTOGRAMA COR AZUL, CONFORME INDICADO NO PROJETO. PORTINHOLA DE ABRIR 90CM, COM FECHADURA ELETROIMÃ COM NO MÍNIMO 75KGFM.	RECEPÇÃO	01

ANOTAÇÕES:

- TODAS AS RAMPAS NAS CALÇADAS DEVERÃO SER EXECUTADAS NAS POSIÇÕES INDICADAS, CASO NÃO EXISTA RAMPAS CORRESPONDENTE DO LADO OPOSTO, EM CASO CONTRÁRIO ADOPTAR A RAMPAS EXISTENTE PARA EXECUÇÃO. A FAIXA LIVRE MÍNIMA PARA A PESSOA COM DEFICIÊNCIA É DE 80CM. CASO AS MEDIDAS DE LOCAÇÃO NÃO COINCIDAM E ESTA FAIXA SEJA COMPROMETIDA, EXECUTAR O MODELO DE RAMPAS TIPO 2.
- TODAS AS FAIXAS DE PEDRESTRAS INDICADAS DEVERÃO SER AVALIADAS PRIMEIRAMENTE PELA ADMINISTRAÇÃO MUNICIPAL PARA A IMPLANTAÇÃO.
- DEFINIÇÕES: P.C.R (PESSOA EM CADDEIRA DE RODAS), P.M.R (PESSOA COM MOBILIDADE REDUZIDA), P.C.D (PESSOA COM DEFICIÊNCIA), P.O (PESSOA OBESA).
- TODOS OS CORRIMÕES DE RAMPAS E ESCADAS PROLONGAM-SE 30CM ANTES DO INÍCIO E APÓS O TÉRMINO, TENDO DUAS BARRAS A 70CM E 92CM, COM AS EXTREMIDADES CONECTADAS COM ARCO. TODOS TERÃO UM AFASTAMENTO DE 4CM DE PAREDES E OUTROS ELEMENTOS DE SUSTENTAÇÃO. O MESMO PROLONGAMENTO PODE SER SUPRIMIDO CASO INTERFERIR NA CIRCULAÇÃO. PORTANTO, OBSERVAR DESENHOS E ESPECIFICAÇÕES.
- TODAS AS PLACAS DE SINALIZAÇÃO SERÃO COMPOSTAS POR CONJUNTO DE 2 PLACAS, SENDO UMA SINALIZAÇÃO VISUAL INSTALADA NO CENTRO DAS RESPECTIVAS PORTAS DE ACESSO E UMA SINALIZAÇÃO VISUAL E TÁTIL NA LATERAL AO LADO DA MAÇANETA, CONTENDO TEXTO EM ALTO RELEVO E BRAILLE.
- TODAS AS JANELAS, EXCETUANDO AS DE BANHEIROS, TERÃO OS PEITORIS A 1,10M DE ALTURA E OS COMANDOS DE ABERTURA E FECHAMENTO ESTARÃO A 1,20M, PODENDO SER DE PRESSÃO OU ALAVANCA.
- TODOS OS NÍVEIS ENTRE AMBIENTES, CASO EXISTAM, DEVERÃO SER DE NO MÁXIMO 15MM, SENDO FEITO CORTE NA PEDRA DA SOLEIRA DE ACORDO COM DETALHE EM FRANÇA.

CONFERIR MEDIDAS NO LOCAL



PROJETO DE PROMOTORIAS DE MINAÇU DETALHAMENTO			
LOCAL: PROMOTORIAS DE JUSTIÇA DE MINAÇU			
AUTOR DO PROJETO: ARQ. ISADORA B. VILAR		FOLHA	
ESCALA: INDIC.	DATA: DEZ/2024	PROCESSO: -	ARQ30/53
LINK: O_DDL_DEADocumentos/SENQZChaveiroPromotoriasMap/2024 - NOVA REDE/1 - Projeto1 - Arquitetura3 - PROJETO DE DETALHAMENTO DE PROMOTORIAS - PROJ-DET-001			

TABELA DE PORTAS						
PORTAS	LARGURA	ALTURA	PEITORIL	DESCRIÇÃO	LOCAL	QUANT.
P1	160	210	-	PORTA DE CORRER 2 FOLHAS COMPODO A PELE DE VIDRO DA ENTRADA, VIDRO LAMINADO 3 + 3 CINZA REFLETIVO.	ACESSO PRINCIPAL - RECEPÇÃO	01
P2	80	210	-	PORTA DE MADEIRA, ABRIR 1 FOLHA, ASSENTADA EM ALVENARIA COM CARACTERÍSTICAS PARA ATENDER PCR	PROMOTORIAS, APOIO TERCEIRIZADOS, DEPÓSITO, SALA DE REUNIÃO, SANITÁRIOS, RACK, DEPÓSITO, COPAS, DML, SALA DE SEGURANÇA.	27
P3	80	210	-	PORTA DE ABRIR 1 FOLHA EM MADEIRA PARA ALVENARIA COM CHAPA INOX INSTALADA.	SANITÁRIOS ACESSÍVEIS (FEMININO E MASCULINO)	04
P4	80	210	-	PORTA DE ABRIR 1 FOLHA EM MADEIRA PARA DIVISÓRIA.	SECRETARIAS E ASSESSORIAS DAS PROMOTORIAS	10
P5	80	160	20	PORTA DE ABRIR 1 FOLHA ALUMÍNIO EM VENEZIANA VENTILADA COR NATURAL LINHA SUPREMA/25. PEITORIL DE 20cm - AFASTADA DO CHÃO.	SANITÁRIOS E VESTIÁRIOS	07
P6	80	210	-	PORTA DE ABRIR 1 FOLHA EM ALUMÍNIO ANODIZADO COR NATURAL LINHA SUPREMA/42. PARTE INFERIOR E SUPERIOR EM VENEZIANA ABERTA.	ÁREA EXTERNA E SHAFTS	03
P7	120	210	-	PORTA DE ABRIR 2 FOLHAS EM ALUMÍNIO ANODIZADO COR NATURAL LINHA SUPREMA/25. PARTE INFERIOR E SUPERIOR EM VIDRO TEMPERADO LISO INCOLOR 6mm FIXADOS COM BORRACHA EPDM.	ACESSO LATERAL	01
P8	130	210	-	PORTA DE ABRIR 2 FOLHAS EM ALUMÍNIO ANODIZADO COR NATURAL LINHA SUPREMA/42. PARTE INFERIOR E SUPERIOR EM VIDRO TEMPERADO LISO INCOLOR 6mm FIXADOS COM BORRACHA EPDM.	SALA DE REUNIÃO	03
P9	250	210	30	PORTA CAMARÃO, 4 FOLHAS EM ALUMÍNIO E VENEZIANA, COM ABERTURA CENTRAL.	BARRILETE	01
P10	400	240	-	PORTÃO PARA ACESSO DE VEÍCULOS ESTACIONAMENTO INTERNO. PORTÃO ELETRÔNICO DE CORRER 430X240M EM CHAPA CORRUGADA COM TRILHO INFERIOR E PINTURA TIPO GRAFITE.	ESTACIONAMENTO PRIVATIVO	01
P11	65	80	-	PORTA DE ABRIR 1 FOLHA ALUMÍNIO (PARA ALVENARIA) EM VENEZIANA VENTILADA ANODIZADO COR NATURAL LINHA SUPREMA 25.	CASA DE GÁS	01
P12	200	210	-	PORTA DE ABRIR 2 FOLHAS ALUMÍNIO LINHA SUPREMA/25 EM VENEZIANA VENTILADA ANODIZADO COR NATURAL.	RESERVATÓRIO INFERIOR	01
P13	80	90	-	PORTINHO CONFECCIONADA EM ALUMÍNIO LINHA SUPREMA 25 ANODIZADO COR NATURAL FOSCO E VIDRO TEMPERADO DE 4MM INCOLOR E ACABAMENTO COM BORRACHA EPDM. DETALHE HORIZONTAL COM 3 FAIXAS EM PELÍCULA COR BRANCO LEITOSO, EM TODOS OS PAINES DE VIDRO. ACRESCENTAR PICTOGRAMA COR AZUL, CONFORME INDICADO NO PROJETO. PORTINHO DE ABRIR 90CM, COM FECHADURA ELETROMÁ COM NO MÍNIMO 75KGFM.	RECEPÇÃO	01

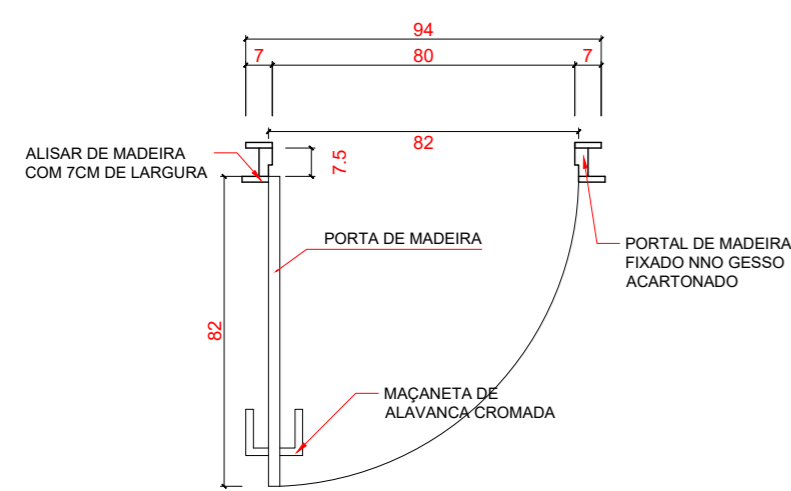
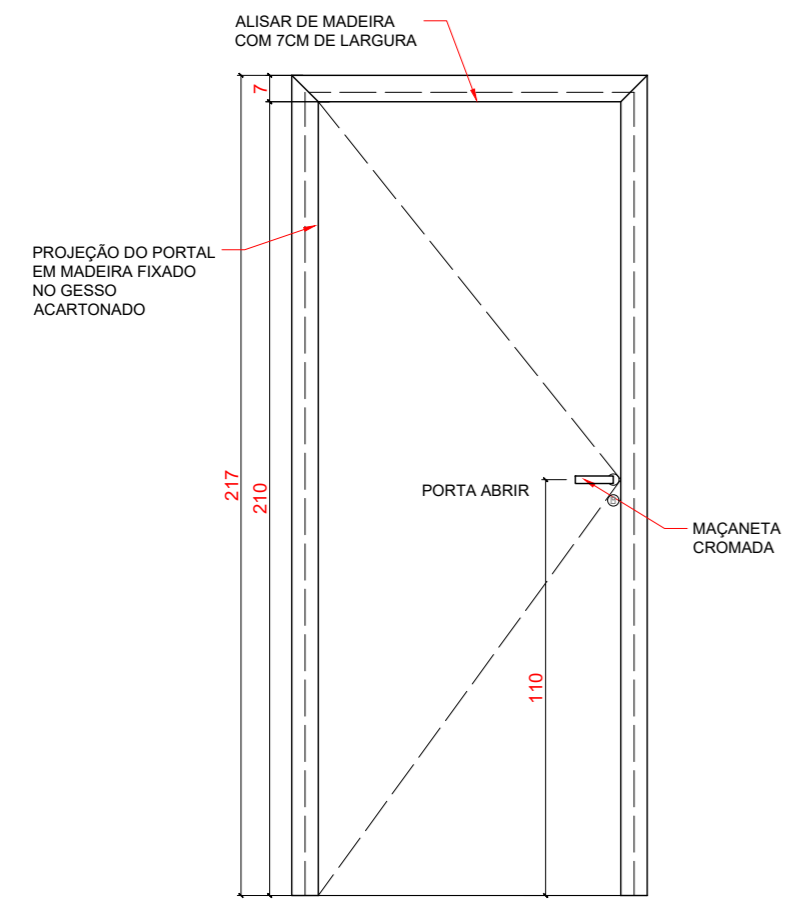

NOME:	P04
TAMANHO:	80 x 210
QUANTIDADE:	10 UNIDADES
DESCRIÇÃO:	PORTA DE ABRIR 1 FOLHA EM MADEIRA PARA DIVISÓRIA.
AMBIENTES:	SECRETARIAS E ASSESSORIAS DAS PROMOTORIAS

DETALHE ESQUADRIA - P04
ESC.: 1 : 20

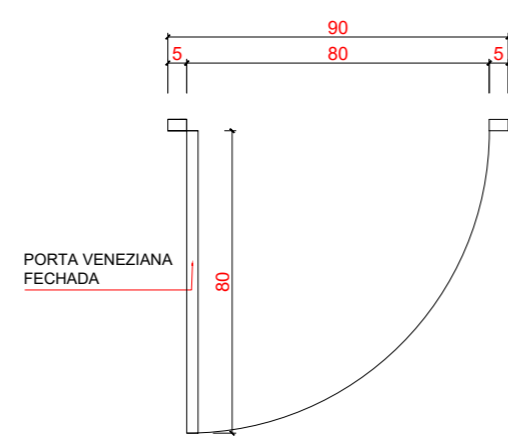
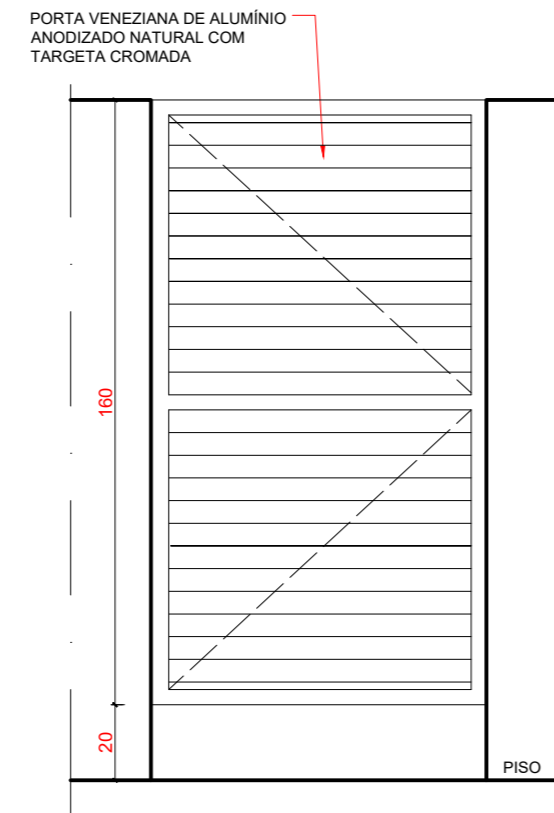

NOME:	P05
TAMANHO:	80 x 160 / 20
QUANTIDADE:	07 UNIDADES
DESCRIÇÃO:	PORTA DE ABRIR 1 FOLHA DE VENEZIANA VENTILADA EM ALUMÍNIO ANODIZADO COR NATURAL LINHA SUPREMA/25. PEITORIL DE 20cm - AFASTADA DO CHÃO.
AMBIENTES:	SANITÁRIOS E VESTIÁRIOS

DETALHE ESQUADRIA - P05
ESC.: 1 : 20

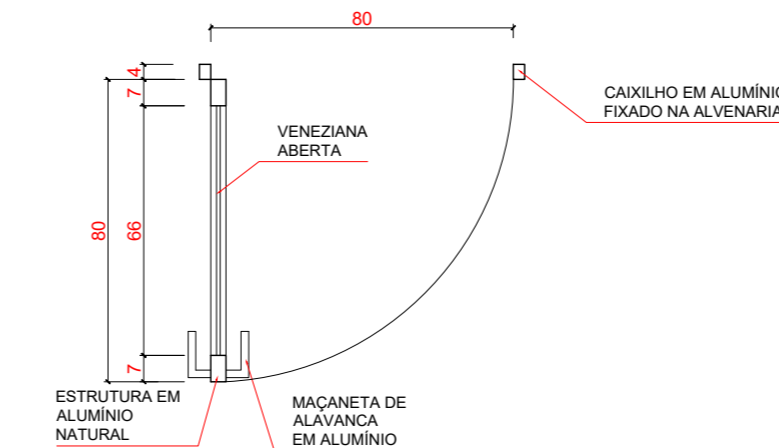
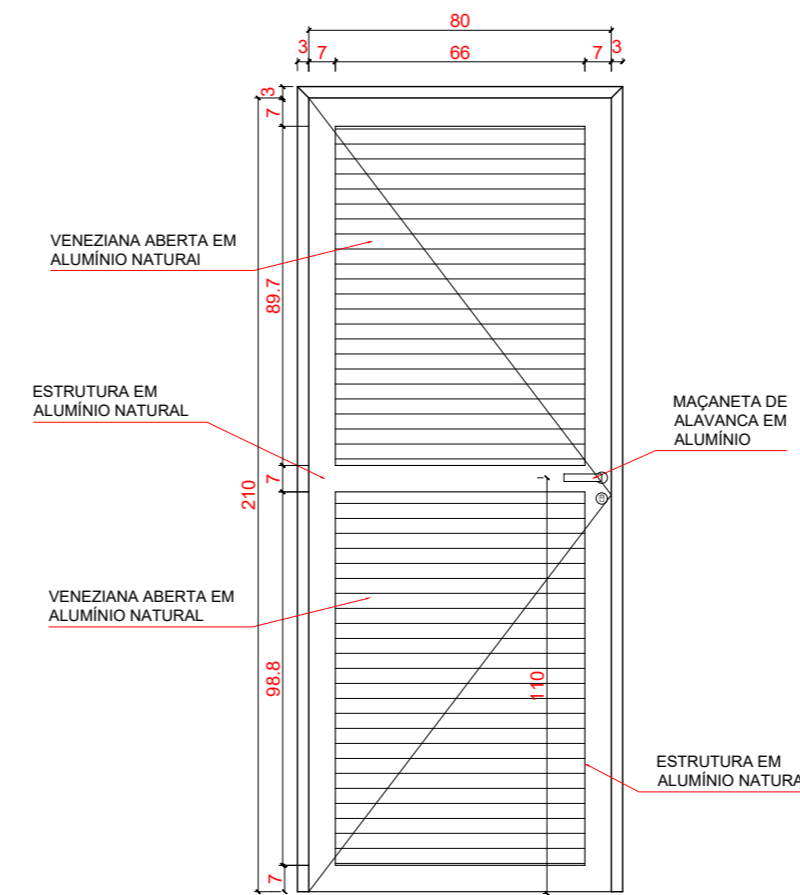

NOME:	P06
TAMANHO:	80 x 210
QUANTIDADE:	3 UNIDADES
DESCRIÇÃO:	PORTA DE ABRIR 1 FOLHA EM ALUMÍNIO ANODIZADO COR NATURAL LINHA SUPREMA/25. PARTE INFERIOR E SUPERIOR EM VENEZIANA ABERTA.
AMBIENTES:	ÁREA EXTERNA E SHAFTS

DETALHE ESQUADRIA - P06
ESC.: 1 : 20

ANOTAÇÕES:

- TODAS AS RAMPAS NAS CALÇADAS DEVERÃO SER EXECUTADAS NAS POSIÇÕES INDICADAS. CASO NÃO EXISTA RAMPA CORRESPONDENTE DO LADO OPOSTO, EM CASO CONTRÁRIO ADOTAR A RAMPA EXISTENTE PARA EXECUÇÃO. A FAIXA LIVRE MÍNIMA PARA A PESSOA COM DEFICIÊNCIA É DE 80CM. CASO AS MEDIDAS DE LOCAÇÃO NÃO COINCIDAM E ESTA FAIXA SEJA COMPROMETIDA, EXECUTAR O MODELO DE RAMPA TIPO 2.
- TODAS AS FAIXAS DE PEDRESTES INDICADAS DEVERÃO SER AVALIADAS PRIMEIRAMENTE PELA ADMINISTRAÇÃO MUNICIPAL PARA A IMPLANTAÇÃO.
- DEFINIÇÕES: P.C.R (PESSOA EM CADEIRA DE RODAS), P.M.R (PESSOA COM MOBILIDADE REDUZIDA), P.C.D (PESSOA COM DEFICIÊNCIA), P.O (PESSOA OBESA).
- TODOS OS CORRIMÕES DE RAMPAS E ESCADAS PROLONGAM-SE 30CM ANTES DO INÍCIO E APÓS O TÉRMINO, TENDO DUAS BARRAS, A 70CM E 92CM, COM AS EXTREMIDADES CONECTADAS COM ARCO. TODOS TERÃO UM AFASTAMENTO DE 4CM DE PAREDES E OUTROS ELEMENTOS DE SUSTENTAÇÃO. O MESMO PROLONGAMENTO PODE SER SUPRIMIDO CASO INTERFERA NA CIRCULAÇÃO. PORTANTO, OBSERVAR DESENHOS E ESPECIFICAÇÕES.
- TODAS AS PLACAS DE SINALIZAÇÃO SERÃO COMPOSTAS POR CONJUNTO DE 2 PLACAS, SENDO UMA SINALIZAÇÃO VISUAL INSTALADA NO CENTRO DAS RESPECTIVAS PORTAS DE ACESSO E UMA SINALIZAÇÃO VISUAL E TÁTIL NA LATERAL AO LADO DA MAÇANETA, CONTENDO TEXTO EM ALTO RELEVO E BRAILLE.
- TODAS AS JANELAS, EXCETUANDO AS DE BANHEIROS, TERÃO OS PEITORIS A 1,10M DE ALTURA E OS COMANDOS DE ABERTURA E FECHAMENTO ESTARÃO A 1,20M, PODENDO SER DE PRESSÃO OU ALAVANCA.
- TODOS OS NÍVEIS ENTRE AMBIENTES, CASO EXISTAM, DEVERÃO SER DE NO MÁXIMO 15MM, SENDO FEITO CORTE NA PEDRA DA SOLEIRA DE ACORDO COM DETALHE EM PRANCHA.

CONFERIR MEDIDAS
NO LOCAL



PROJETO DE PROMOTORIAS DE MINAÇU DETALHAMENTO			
LOCAL: PROMOTORIAS DE JUSTIÇA DE MINAÇU			
AUTOR DO PROJETO: ARQ. ISADORA B. VILAR			
ESCALA: INDIC.	DATA: DEZ/2024	PROCESSO: -	FOLHA
LINK: O_DDL_DEIXADOCUMENTOS/SENDEC/Arquitetura/Promotorias/Mapa/2024 - NOVA REDE/1 - Projeto/1 - Arquitetura - PROJETO DE DETALHAMENTO DE PROMOTORIAS DE JUSTIÇA DE MINAÇU			ARQ31/53

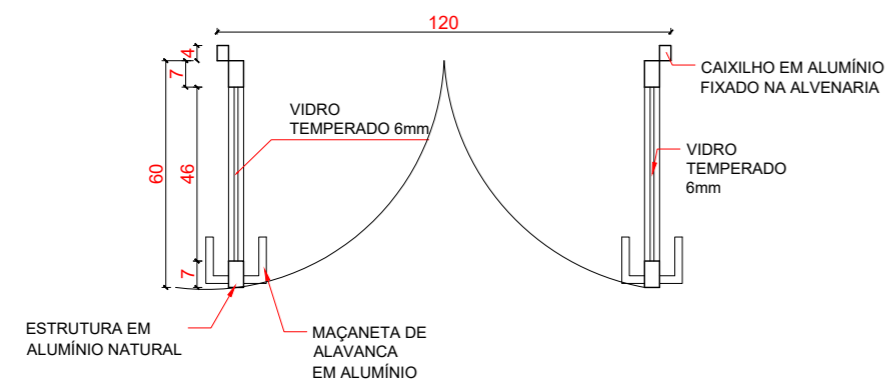
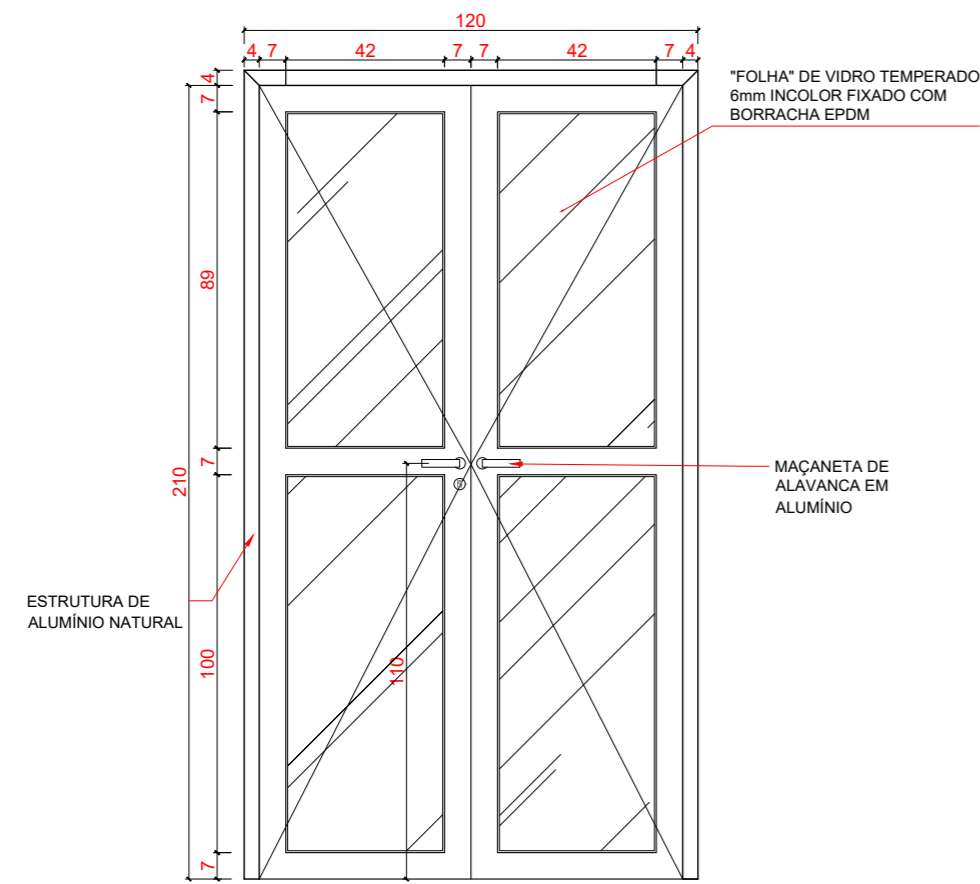

NOME:	P07
TAMANHO:	120 x 210
QUANTIDADE:	01 UNIDADE
DESCRIÇÃO:	PORTA DE ABRIR 2 FOLHAS EM ALUMÍNIO ANODIZADO COR NATURAL LINHA SUPREMA/25. PARTE INFERIOR E SUPERIOR EM VIDRO TEMPERADO LISO INCOLOR 6mm FIXADOS COM BORRACHA EPDM.
AMBIENTES:	ACESSO LATERAL

DETALHE ESQUADRIA - P07

ESC.: 1 : 20

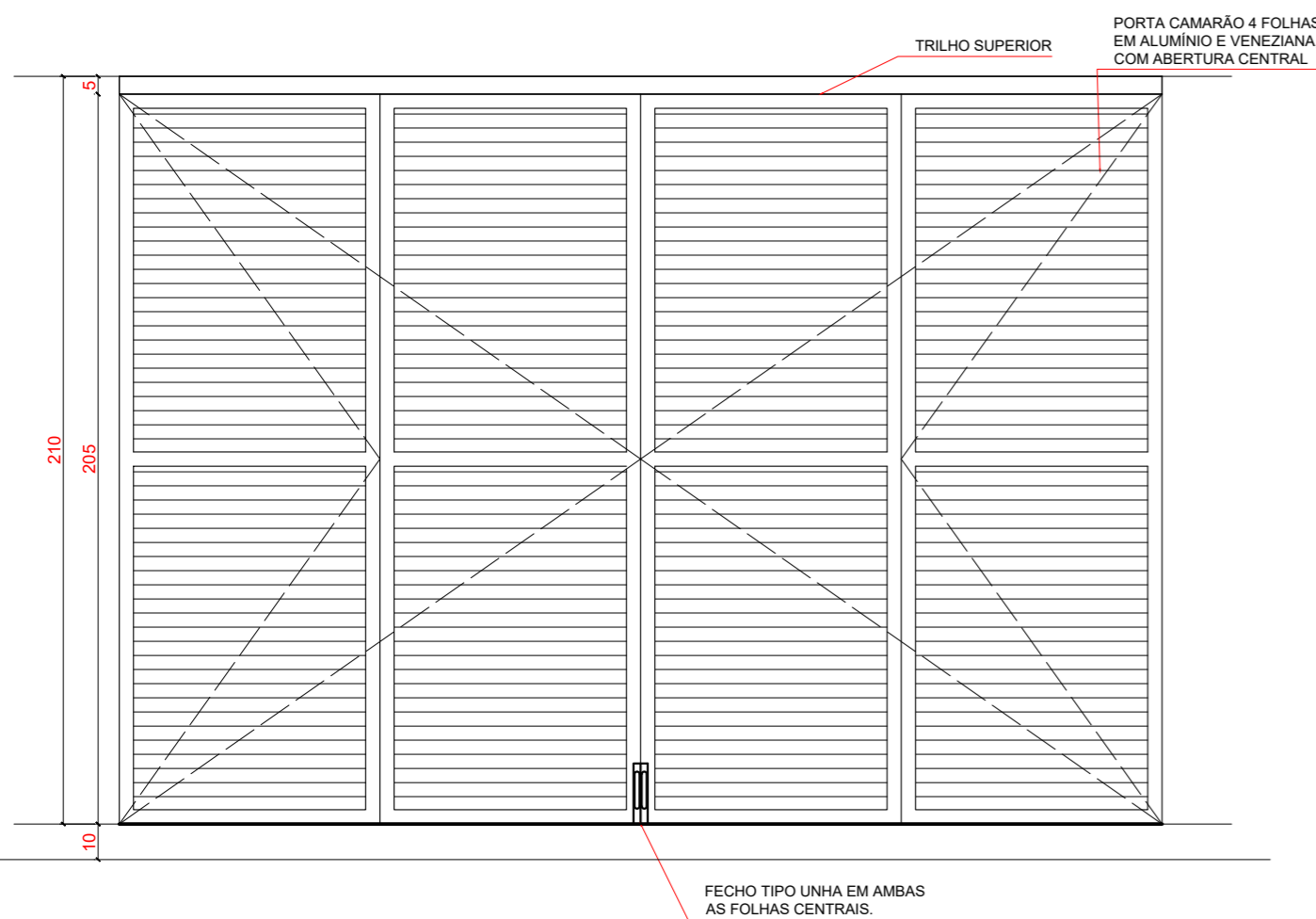

DETALHE ESQUADRIA - P09

ESC.: 1 : 20

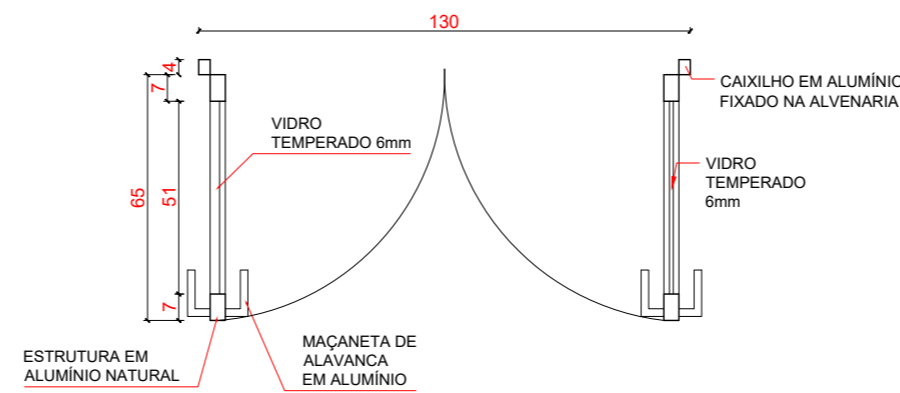
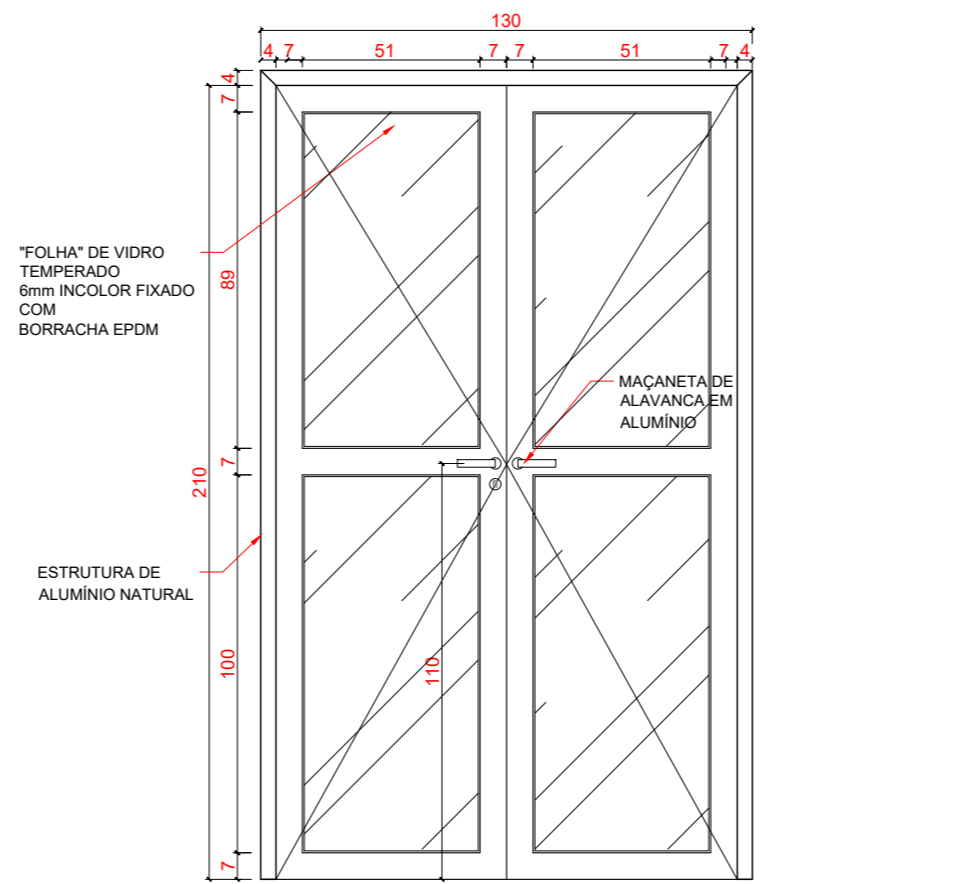

NOME:	P08
TAMANHO:	130 x 210
QUANTIDADE:	3 UNIDADES
DESCRIÇÃO:	PORTA DE ABRIR 2 FOLHAS EM ALUMÍNIO ANODIZADO COR NATURAL LINHA SUPREMA/42. PARTE INFERIOR E SUPERIOR EM VIDRO TEMPERADO LISO INCOLOR 6mm FIXADOS COM BORRACHA EPDM.
AMBIENTES:	SALA DE REUNIÃO

DETALHE ESQUADRIA - P08

ESC.: 1 : 20

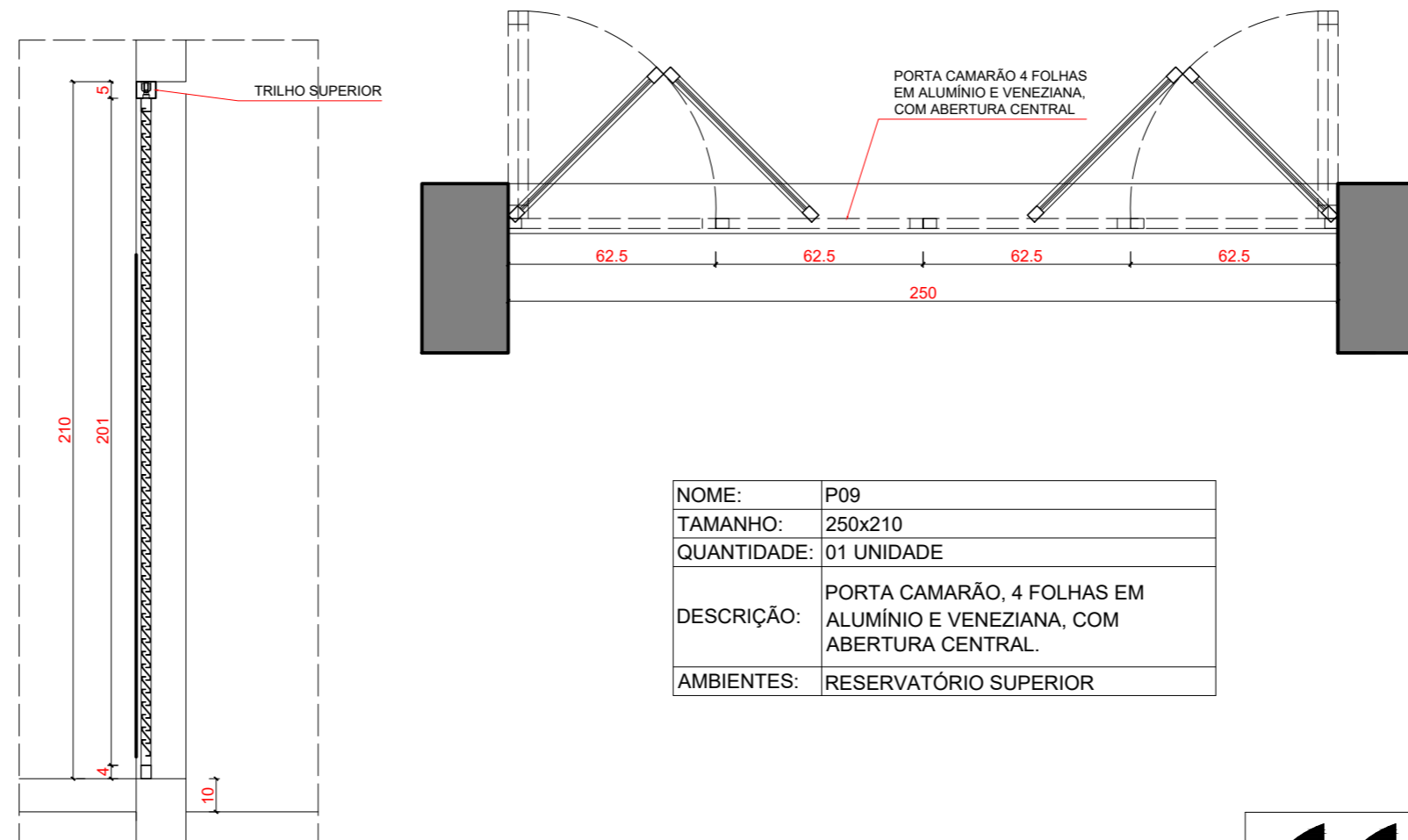

NOME:	P09
TAMANHO:	250x210
QUANTIDADE:	01 UNIDADE
DESCRIÇÃO:	PORTA CAMARÃO, 4 FOLHAS EM ALUMÍNIO E VENEZIANA, COM ABERTURA CENTRAL.
AMBIENTES:	RESERVATÓRIO SUPERIOR

TABELA DE PORTAS						
PORTAS	LARGURA	ALTURA	PEITORIL	DESCRIÇÃO	LOCAL	QUANT.
P1	160	210	-	PORTA DE CORRER 2 FOLHAS COM PONDO A PELE DE VIDRO DA ENTRADA, VIDRO LAMINADO 3+3 CINZA REFLETIVO.	ACESSO PRINCIPAL - RECEPÇÃO	01
P2	80	210	-	PORTA DE MADEIRA, ABRIR 1 FOLHA, ASSENTADA EM ALVENARIA COM CARACTERÍSTICAS PARA ATENDER PCR	PROMOTORIAS, APOIO TERCEIRIZADOS, DEPOSITO, SALA DE REUNIÃO, SANITÁRIOS, RACK, DEPOSITO, COPAS, DML, SALA DE SEGURANÇA.	27
P3	80	210	-	PORTA DE ABRIR 1 FOLHA EM MADEIRA PARA ALVENARIA COM CHAPA INOX INSTALADA.	SANITÁRIOS ACESSÍVEIS (FEMININO E MASCULINO)	04
P4	80	210	-	PORTA DE ABRIR 1 FOLHA EM MADEIRA PARA DIVISÓRIA.	SECRETARIAS E ASSESSORIAS DAS PROMOTORIAS	10
P5	80	160	20	PORTA DE ABRIR 1 FOLHA ALUMÍNIO EM VENEZIANA VENTILADA COR NATURAL LINHA SUPREMA/25. PEITORIL DE 20cm - AFASTADA DO CHÃO.	SANITÁRIOS E VESTIÁRIOS	07
P6	80	210	-	PORTA DE ABRIR 1 FOLHA EM ALUMÍNIO ANODIZADO COR NATURAL LINHA SUPREMA/42. PARTE INFERIOR E SUPERIOR EM VENEZIANA ABERTA.	ÁREA EXTERNA E SHAFTS	03
P7	120	210	-	PORTA DE ABRIR 2 FOLHAS EM ALUMÍNIO ANODIZADO COR NATURAL LINHA SUPREMA/25. PARTE INFERIOR E SUPERIOR EM VIDRO TEMPERADO LISO INCOLOR 6mm FIXADOS COM BORRACHA EPDM.	ACESSO LATERAL	01
P8	130	210	-	PORTA DE ABRIR 2 FOLHAS EM ALUMÍNIO ANODIZADO COR NATURAL LINHA SUPREMA/42. PARTE INFERIOR E SUPERIOR EM VIDRO TEMPERADO LISO INCOLOR 6mm FIXADOS COM BORRACHA EPDM.	SALA DE REUNIÃO	03
P9	250	210	30	PORTA CAMARÃO, 4 FOLHAS EM ALUMÍNIO E VENEZIANA, COM ABERTURA CENTRAL.	BARRILETE	01
P10	400	240	-	PORTÃO PARA ACESSO DE VEÍCULOS ESTACIONAMENTO INTERNO. PORTÃO ELETRÔNICO DE CORRER 430X240M EM CHAPA CORRUGADA COM TRILHO INFERIOR E PINTURA TIPO GRAFITE.	ESTACIONAMENTO PRIVATIVO	01
P11	65	80	-	PORTA DE ABRIR 1 FOLHA ALUMÍNIO (PARA ALVENARIA) EM VENEZIANA VENTILADA ANODIZADO COR NATURAL LINHA SUPREMA 25.	CASA DE GÁS	01
P12	200	210	-	PORTA DE ABRIR 2 FOLHAS ALUMÍNIO LINHA SUPREMA/25 EM VENEZIANA VENTILADA ANODIZADO COR NATURAL.	RESERVATÓRIO INFERIOR	01
P13	80	90	-	PORTINHOLA CONFECCIONADA EM ALUMÍNIO LINHA SUPREMA 25 ANODIZADO COR NATURAL FOSCO E VIDRO TEMPERADO DE 4MM INCOLOR E ACABAMENTO COM BORRACHA EPDM. DETALHE HORIZONTAL COM 3 FAIXAS EM PELÍCULA COR BRANCO LEITOSO, EM TODOS OS PANOS DE VIDRO, ACRESCENTAR PICTOGRAMA COR AZUL, CONFORME INDICADO NO PROJETO. PORTINHOLA DE ABRIR 90CM, COM FECHADURA ELETRÔNICA COM NO MÍNIMO 75KGFM.	RECEPÇÃO	01

ANOTAÇÕES:

- TODAS AS RAMPAS NAS CALÇADAS DEVERÃO SER EXECUTADAS NAS POSIÇÕES INDICADAS, CASO NÃO EXISTA RAMPAS CORRESPONDENTE DO LADO OPOSTO, EM CASO CONTRÁRIO ADOTAR A RAMPAS EXISTENTE PARA EXECUÇÃO: A FAIXA LIVRE MÍNIMA PARA A PESSOA COM DEFICIÊNCIA É DE 80CM. CASO AS MEDIDAS DE LOCAÇÃO NÃO COINCIDAM E ESTA FAIXA SEJA COMPROMETIDA, EXECUTAR O MODELO DE RAMPAS TIPO 2.
- TODAS AS FAIXAS DE PEDESTRES INDICADAS DEVERÃO SER AVALIADAS PRIMEIRAMENTE PELA ADMINISTRAÇÃO MUNICIPAL PARA A IMPLANTAÇÃO.
- DEFINIÇÕES: P.C.R (PESSOA EM CADEIRA DE RODAS), P.M.R (PESSOA COM MOBILIDADE REDUZIDA), P.C.D (PESSOA COM DEFICIÊNCIA), P.O (PESSOA OBESA).
- TODOS OS CORRIMÕES DE RAMPAS E ESCADAS PROLONGAM-SE 30CM ANTES DO INÍCIO E APÓS O TÉRMINO, TENDO DUAS BARRAS, A 70CM E 92CM, COM AS EXTREMIDADES CONECTADAS COM ARCO. TODOS TERÃO UM AFASTAMENTO DE 4CM DE PAREDES E OUTROS ELEMENTOS DE SUSTENTAÇÃO. O MESMO PROLONGAMENTO PODE SER SUPRIMIDO CASO INTERFERA NA CIRCULAÇÃO. PORTANTO, OBSERVAR DESENHOS E ESPECIFICAÇÕES.
- TODAS AS PLACAS DE SINALIZAÇÃO SERÃO COMPOSTAS POR CONJUNTO DE 2 PLACAS, SENDO UMA SINALIZAÇÃO VISUAL, INSTALADA NO CENTRO DAS RESPECTIVAS PORTAS DE ACESSO E UMA SINALIZAÇÃO VISUAL E TÁTIL NA LATERAL AO LADO DA MAÇANETA, CONTEUDO TEXTO EM ALTO RELEVO E BRAILLE.
- TODAS AS JANELAS, EXCETUANDO AS DE BANHEIROS, TERÃO OS PEITORIS A 1,10M DE ALTURA E OS COMANDOS DE ABERTURA E FECHAMENTO ESTARÃO A 1,20M, PODENDO SER DE PRESSÃO OU ALAVANCA.
- TODOS OS NÍVEIS ENTRE AMBIENTES, CASO EXISTAM, DEVERÃO SER DE NO MÁXIMO 15MM, SENDO FEITO CORTE NA PEDRA DA SOLEIRA DE ACORDO COM DETALHE EM PRANCHA.

CONFERIR MEDIDAS NO LOCAL



PROJETO DE PROMOTORIAS DE MINAÇU DETALHAMENTO			
LOCAL: PROMOTORIAS DE JUSTIÇA DE MINAÇU			
AUTOR DO PROJETO: ARQ. ISADORA B. VILAR		FOLHA	
ESCALA: INDIC.	DATA: DEZ/2024	PROCESSO: -	ARQ32/53
LINK: O_DIL_DEIXA_DOCUMENTOS_SENGE/Diretoria/Promotorias/Mapa/2024 - NOVA REDE/1 - Projeto/1 - Arquitetura - PROJETO EXECUTIVO/DETALHAMENTO/DO/PROJETO/PROJETO/DET/01			

TABELA DE PORTAS						
PORTAS	LARGURA	ALTURA	PEITORIL	DESCRIÇÃO	LOCAL	QUANT.
P1	160	210	-	PORTA DE CORRER 2 FOLHAS COMPODO A PELE DE VIDRO DA ENTRADA, VIDRO LAMINADO 3 + 3 CINZA REFLETIVO.	ACESSO PRINCIPAL - RECEPÇÃO	01
P2	80	210	-	PORTA DE MADEIRA, ABRIR 1 FOLHA, ASSENTADA EM ALVENARIA COM CARACTERÍSTICAS PARA ATENDER PCR	PROMOTORIAS, APOIO TERCEIRIZADOS, DEPÓSITO, SALA DE REUNIÃO, SANITÁRIOS, RACK, DEPÓSITO, COPAS, DML, SALA DE SEGURANÇA.	27
P3	80	210	-	PORTA DE ABRIR 1 FOLHA EM MADEIRA PARA ALVENARIA COM CHAPA INOX INSTALADA.	SANITÁRIOS ACESSEIS (FEMININO E MASCULINO)	04
P4	80	210	-	PORTA DE ABRIR 1 FOLHA EM MADEIRA PARA DIVISÓRIA.	SECRETARIAS E ASSESSORIAS DAS PROMOTORIAS	10
P5	80	160	20	PORTA DE ABRIR 1 FOLHA ALUMÍNIO EM VENEZIANA VENTILADA COR NATURAL LINHA SUPREMA/25. PEITORIL DE 20cm - AFASTADA DO CHÃO.	SANITÁRIOS E VESTIÁRIOS	07
P6	80	210	-	PORTA DE ABRIR 1 FOLHA EM ALUMÍNIO ANODIZADO COR NATURAL LINHA SUPREMA/42. PARTE INFERIOR E SUPERIOR EM VENEZIANA ABERTA.	ÁREA EXTERNA E SHAFTS	03
P7	120	210	-	PORTA DE ABRIR 2 FOLHAS EM ALUMÍNIO ANODIZADO COR NATURAL LINHA SUPREMA/25. PARTE INFERIOR E SUPERIOR EM VIDRO TEMPERADO LISO INCOLOR 6mm FIXADOS COM BORRACHA EPDM.	ACESSO LATERAL	01
P8	130	210	-	PORTA DE ABRIR 2 FOLHAS EM ALUMÍNIO ANODIZADO COR NATURAL LINHA SUPREMA/42. PARTE INFERIOR E SUPERIOR EM VIDRO TEMPERADO LISO INCOLOR 6mm FIXADOS COM BORRACHA EPDM.	SALA DE REUNIÃO	03
P9	250	210	30	PORTA CAMARÃO, 4 FOLHAS EM ALUMÍNIO E VENEZIANA, COM ABERTURA CENTRAL.	BARRILETE	01
P10	400	240	-	PORTÃO PARA ACESSO DE VEÍCULOS ESTACIONAMENTO INTERNO. PORTÃO ELETRÔNICO DE CORRER 430X240M EM CHAPA CORRUGADA COM TRILHO INFERIOR E PINTURA TIPO GRAFITE.	ESTACIONAMENTO PRIVATIVO	01
P11	65	80	-	PORTA DE ABRIR 1 FOLHA ALUMÍNIO (PARA ALVENARIA) EM VENEZIANA VENTILADA ANODIZADO COR NATURAL LINHA SUPREMA 25.	CASA DE GÁS	01
P12	200	210	-	PORTA DE ABRIR 2 FOLHAS ALUMÍNIO LINHA SUPREMA/25 EM VENEZIANA VENTILADA ANODIZADO COR NATURAL.	RESERVATÓRIO INFERIOR	01
P13	80	90	-	PORTINHOLA CONFECCIONADA EM ALUMÍNIO LINHA SUPREMA 25 ANODIZADO COR NATURAL FOSCO E VIDRO TEMPERADO DE 4MM INCOLOR E ACABAMENTO COM BORRACHA EPDM. DETALHE HORIZONTAL COM 3 FAIXAS EM PELÍCULA COR BRANCO LEITOSO, EM TODOS OS PANOS DE VIDRO, ACRESCENTAR PICTOGRAMA COR AZUL, CONFORME INDICADO NO PROJETO. PORTINHOLA DE ABRIR 90CM, COM FECHADURA ELETROIMÁ COM NO MÍNIMO 75KGFM.	RECEPÇÃO	01

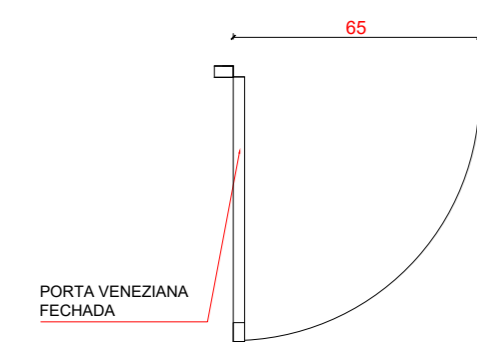
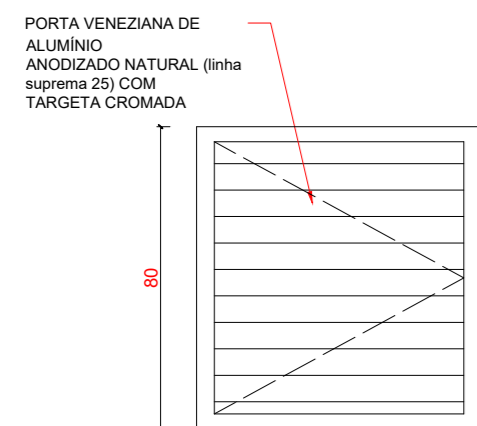

NOME:	P11
TAMANHO:	65x80
QUANTIDADE:	01 UNIDADE
DESCRIÇÃO:	PORTA DE ABRIR 1 FOLHA ALUMÍNIO (PARA ALVENARIA) EM VENEZIANA VENTILADA ANODIZADO COR NATURAL LINHA SUPREMA 25.
AMBIENTES:	CASA DE GÁS

DETALHE ESQUADRIA - P11

ESC.: 1 : 20

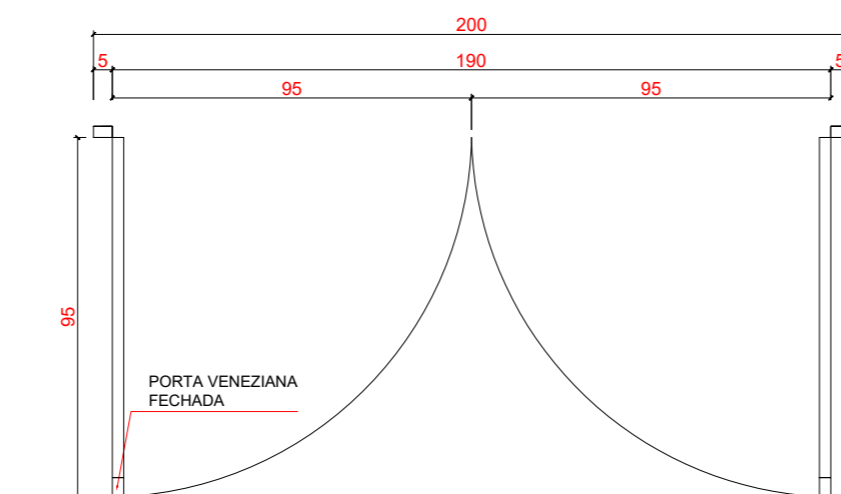
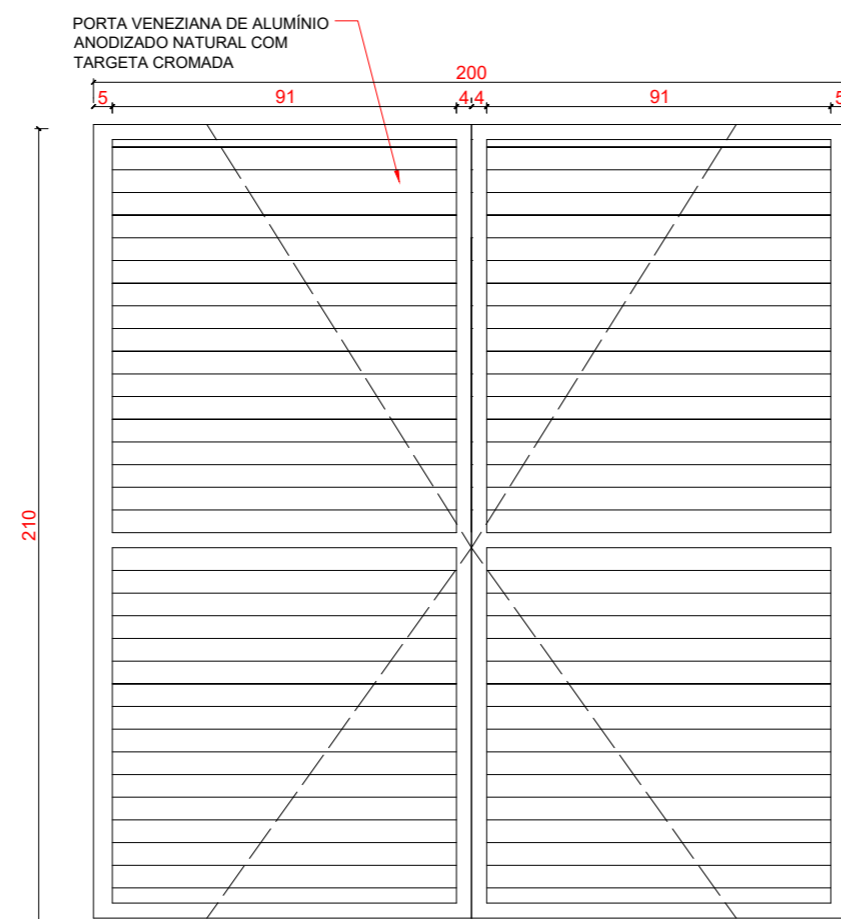

NOME:	P12
TAMANHO:	200 x 210
QUANTIDADE:	01 UNIDADE
DESCRIÇÃO:	PORTA DE ABRIR 2 FOLHAS ALUMÍNIO LINHA SUPREMA/25 EM VENEZIANA VENTILADA ANODIZADO COR NATURAL.
AMBIENTES:	RESERVATÓRIO INFERIOR

DETALHE ESQUADRIA - P12

ESC.: 1 : 20

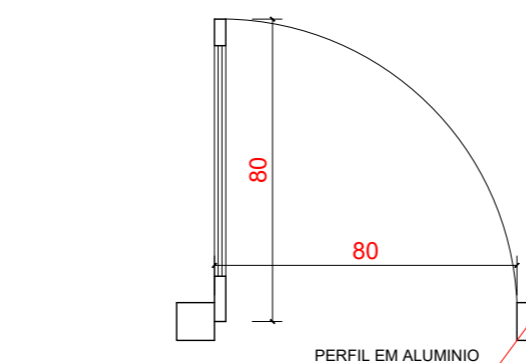
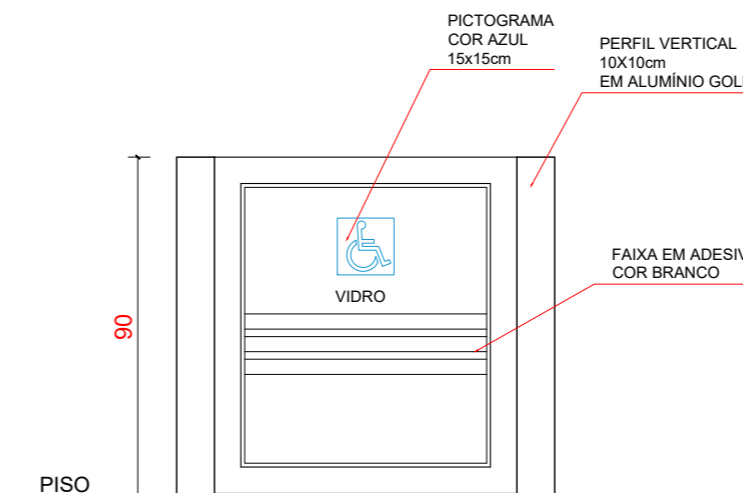

NOME:	P13
TAMANHO:	80 X 90
QUANTIDADE:	01 UNIDADE
DESCRIÇÃO:	PORTINHOLA CONFECCIONADA EM ALUMÍNIO LINHA SUPREMA 25 ANODIZADO COR NATURAL FOSCO E VIDRO TEMPERADO DE 4MM INCOLOR E ACABAMENTO COM BORRACHA EPDM. DETALHE HORIZONTAL COM 3 FAIXAS EM PELÍCULA COR BRANCO LEITOSO, EM TODOS OS PANOS DE VIDRO, ACRESCENTAR PICTOGRAMA COR AZUL, CONFORME INDICADO NO PROJETO. PORTINHOLA DE ABRIR 90CM, COM FECHADURA ELETROIMÁ COM NO MÍNIMO 75KGFM.
AMBIENTES:	HALL DE ENTRADA - RECEPÇÃO

DETALHE ESQUADRIA - P13

ESC.: 1 : 20

CONFERIR MEDIDAS NO LOCAL

ANOTAÇÕES:

- TODAS AS RAMPAS NAS CALÇADAS DEVERÃO SER EXECUTADAS NAS POSIÇÕES INDICADAS, CASO NÃO EXISTA RAMPAS CORRESPONDENTE DO LADO OPOSTO, EM CASO CONTRÁRIO ADOTAR A RAMPAS EXISTENTE PARA EXECUÇÃO. A FAIXA LIVRE MÍNIMA PARA A PESSOA COM DEFICIÊNCIA É DE 80CM. CASO AS MEDIDAS DE LOCAÇÃO NÃO COINCIDAM E ESTA FAIXA SEJA COMPROMETIDA, EXECUTAR O MODELO DE RAMPAS TIPO 2.
- TODAS AS FAIXAS DE PEDRESTES INDICADAS DEVERÃO SER AVALIADAS PRIMEIRAMENTE PELA ADMINISTRAÇÃO MUNICIPAL PARA A IMPLANTAÇÃO.
- DEFINIÇÕES: P.C.R. (PESSOA EM CADEIRA DE RODAS), P.M.R. (PESSOA COM MOBILIDADE REDUZIDA), P.C.D. (PESSOA COM DEFICIÊNCIA), P.O. (PESSOA OBESA).
- TODOS OS CORRIMÕES DE RAMPAS E ESCADAS PROLONGAM-SE 30CM ANTES DO INÍCIO E APÓS O TÉRMINO, SENDO DUAS BARRAS, A 70CM E 92CM, COM AS EXTREMIDADES CONECTADAS COM ARCO. TODOS TERÃO UM AFASTAMENTO DE 40MM DE PAREDES E OUTROS ELEMENTOS DE SUSTENTAÇÃO. O MESMO PROLONGAMENTO PODE SER SUPRIMIDO CASO INTERFERA NA CIRCULAÇÃO. PORTANTO, OBSERVAR DESENHOS E ESPECIFICAÇÕES.
- TODAS AS PLACAS DE SINALIZAÇÃO SERÃO COMPOSTAS POR CONJUNTO DE 2 PLACAS, SENDO UMA SINALIZAÇÃO VISUAL INSTALADA NO CENTRO DAS RESPECTIVAS PORTAS DE ACESSO E UMA SINALIZAÇÃO VISUAL E TÁTIL NA LATERAL AO LADO DA MAÇANETA, CONTENDO TEXTO EM ALTO RELEVO E BRAILLE.
- TODAS AS JANELAS, EXCETUANDO AS DE BANHEIROS, TERÃO OS PEITORIS A 1,10M DE ALTURA E OS COMANDOS DE ABERTURA E FECHAMENTO ESTARÃO A 1,20M, PODENDO SER DE PRESSÃO OU ALAVANCA.
- TODOS OS NÍVEIS ENTRE AMBIENTES, CASO EXISTAM, DEVERÃO SER DE NO MÁXIMO 15MM, SENDO FEITO CORTE NA PEDRA DA SOLEIRA DE ACORDO COM DETALHE EM PRANCHA.

		PROJETO DE PROMOTORIAS DE MINAÇU DETALHAMENTO	
		LOCAL: PROMOTORIAS DE JUSTIÇA DE MINAÇU	FOLHA
AUTOR DO PROJETO: ARQ. ISADORA B. VILAR	ESCALA: INDIC.	DATA: DEZ/2024	PROCESSO: -
LINK: O DUL_DOCUMENTOS/SENQ/Chaveiros/Projetos/Mapa/2024 - NOVA REDE/1 - Projeto/1 - Arquitetura - PROJETO DE DETALHAMENTO DO PROJETO DE DETALHAMENTO	ARQ33		53



TABELA DE JANELAS						
JANELAS	LARGURA	ALTURA	PEITORIL	DESCRIÇÃO	LOCAL	QUANT.
J1	200	100	110	JANELA CORRER 2 FOLHAS (2 VIDRO-CORRER) ASSENTADA NA FACE INTERNA DA PAREDE COM ESTRUTURA EM ALUMÍNIO ANODIZADO COR NATURAL LINHA SUPREMA 25 E VIDRO TEMPERADO LISO INCOLOR 6mm FIXADOS COM BORRACHA EPDM. PUXADORES E TRAVAS METÁLICAS INSTALADAS À ALTURA DE 110CM DO PISO ACABADO.	PROMOTORIAS, SALA DE REUNIÃO, TERCERIZADOS E COPAS	16
J2	60	60	150	JANELA MÁXIMO (VIDRO-MÁXIMO-AR) ASSENTADA NA FACE INTERNA DA PAREDE COM ESTRUTURA EM ALUMÍNIO ANODIZADO COR NATURAL LINHA SUPREMA 25 E VIDRO COMUM MINI-BOREAL FIXADOS COM BORRACHA EPDM.	SANITÁRIOS DAS PROMOTORIAS, SANITÁRIOS, SANITÁRIOS ACESSÍVEIS E DML (1º PAVIMENTO)	12
J3	120	60	150	JANELA MÁXIMO (VIDRO-MÁXIMO-AR) ASSENTADA NA FACE INTERNA DA PAREDE COM ESTRUTURA EM ALUMÍNIO ANODIZADO COR NATURAL LINHA SUPREMA 25 E VIDRO COMUM MINI-BOREAL FIXADOS COM BORRACHA EPDM.	SANITÁRIOS	04
J4	150	60	200	JANELA MÁXIMO (VIDRO-MÁXIMO-AR) ASSENTADA NA FACE INTERNA DA PAREDE COM ESTRUTURA EM ALUMÍNIO ANODIZADO COR NATURAL LINHA SUPREMA 25 E VIDRO COMUM MINI-BOREAL FIXADOS COM BORRACHA EPDM.	RACK	02
J5	60	60	200	JANELA MÁXIMO (VIDRO-MÁXIMO-AR) ASSENTADA NA FACE INTERNA DA PAREDE COM ESTRUTURA EM ALUMÍNIO ANODIZADO COR NATURAL LINHA SUPREMA 25 E VIDRO COMUM MINI-BOREAL FIXADOS COM BORRACHA EPDM.	DEPÓSITO, DML (TÉRREO)	04
J6	130	100	110	JANELA CORRER 2 FOLHAS (2 VIDRO-CORRER) ASSENTADA NA FACE INTERNA DA PAREDE COM ESTRUTURA EM ALUMÍNIO ANODIZADO COR NATURAL LINHA SUPREMA 25 E VIDRO TEMPERADO LISO INCOLOR 6mm FIXADOS COM BORRACHA EPDM. PUXADORES E TRAVAS METÁLICAS INSTALADAS À ALTURA DE 110CM DO PISO ACABADO.	SALA DE SEGURANÇA E CIRCULAÇÃO	02
J7	120	100	110	JANELA CORRER 2 FOLHAS (2 VIDRO-CORRER) ASSENTADA NA FACE INTERNA DA PAREDE COM ESTRUTURA EM ALUMÍNIO ANODIZADO COR NATURAL LINHA SUPREMA 25 E VIDRO TEMPERADO LISO INCOLOR 6mm FIXADOS COM BORRACHA EPDM. PUXADORES E TRAVAS METÁLICAS INSTALADAS À ALTURA DE 110CM DO PISO ACABADO.	CIRCULAÇÃO	01

NOME:	J1
TAMANHO:	200 x 100
PEITORIL:	110
QUANTIDADE:	16 UNIDADES
DESCRIÇÃO:	JANELA CORRER 2 FOLHAS (2 VIDRO-CORRER) ASSENTADA NA FACE INTERNA DA PAREDE COM ESTRUTURA EM ALUMÍNIO ANODIZADO COR NATURAL LINHA SUPREMA 25 E VIDRO TEMPERADO LISO INCOLOR 6mm FIXADOS COM BORRACHA EPDM. PUXADORES E TRAVAS METÁLICAS INSTALADAS À ALTURA DE 110CM DO PISO ACABADO.
AMBIENTES:	PROMOTORIAS, SALA DE REUNIÃO, TERCERIZADOS E COPAS

NOME:	J2	J5
TAMANHO:	60 x 60	60 x 60
PEITORIL:	150	200
QUANTIDADE:	12 UNIDADES	02 UNIDADES
DESCRIÇÃO:	JANELA MÁXIMO (VIDRO-MÁXIMO-AR) ASSENTADA NA FACE INTERNA DA PAREDE COM ESTRUTURA EM ALUMÍNIO ANODIZADO COR NATURAL LINHA SUPREMA 25 E VIDRO COMUM MINI-BOREAL FIXADOS COM BORRACHA EPDM.	JANELA MÁXIMO (VIDRO-MÁXIMO-AR) ASSENTADA NA FACE INTERNA DA PAREDE COM ESTRUTURA EM ALUMÍNIO ANODIZADO COR NATURAL LINHA SUPREMA 25 E VIDRO COMUM MINI-BOREAL FIXADOS COM BORRACHA EPDM.
AMBIENTES:	SANITÁRIOS DAS PROMOTORIAS, VESTIÁRIOS, SANITÁRIOS ACESSÍVEIS E DML (1º PAVIMENTO)	DEPÓSITO, DML (TÉRREO)

NOME:	J3
TAMANHO:	120 x 60
PEITORIL:	150
QUANTIDADE:	03 UNIDADES
DESCRIÇÃO:	JANELA MÁXIMO (2 FOLHAS VIDRO-MÁXIMO-AR) ASSENTADA NA FACE INTERNA DA PAREDE COM ESTRUTURA EM ALUMÍNIO ANODIZADO COR NATURAL LINHA SUPREMA 25 E VIDRO COMUM MINI-BOREAL FIXADOS COM BORRACHA EPDM.
AMBIENTES:	SANITÁRIOS

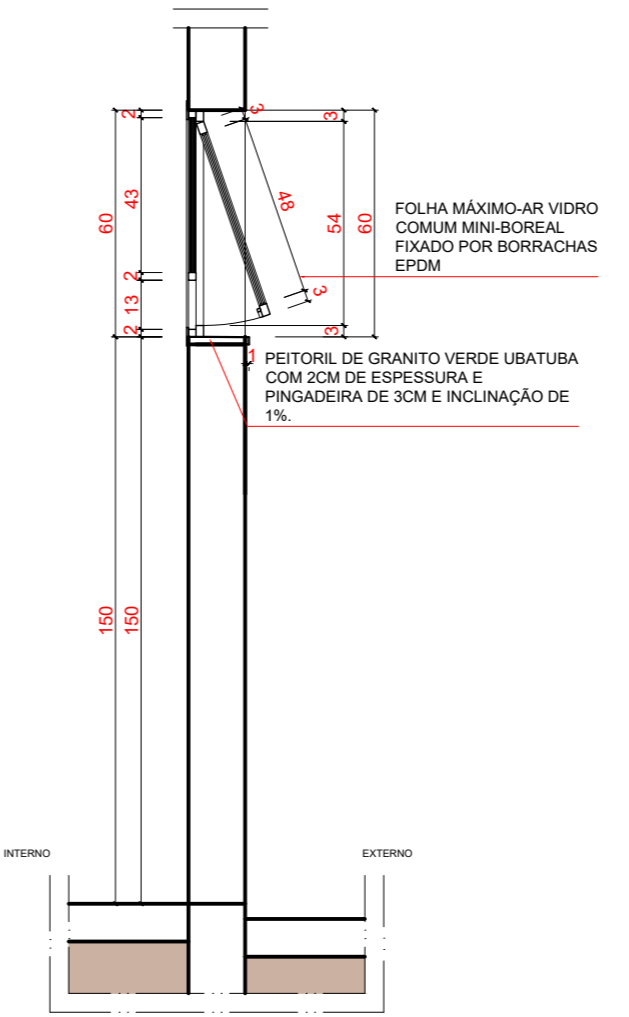
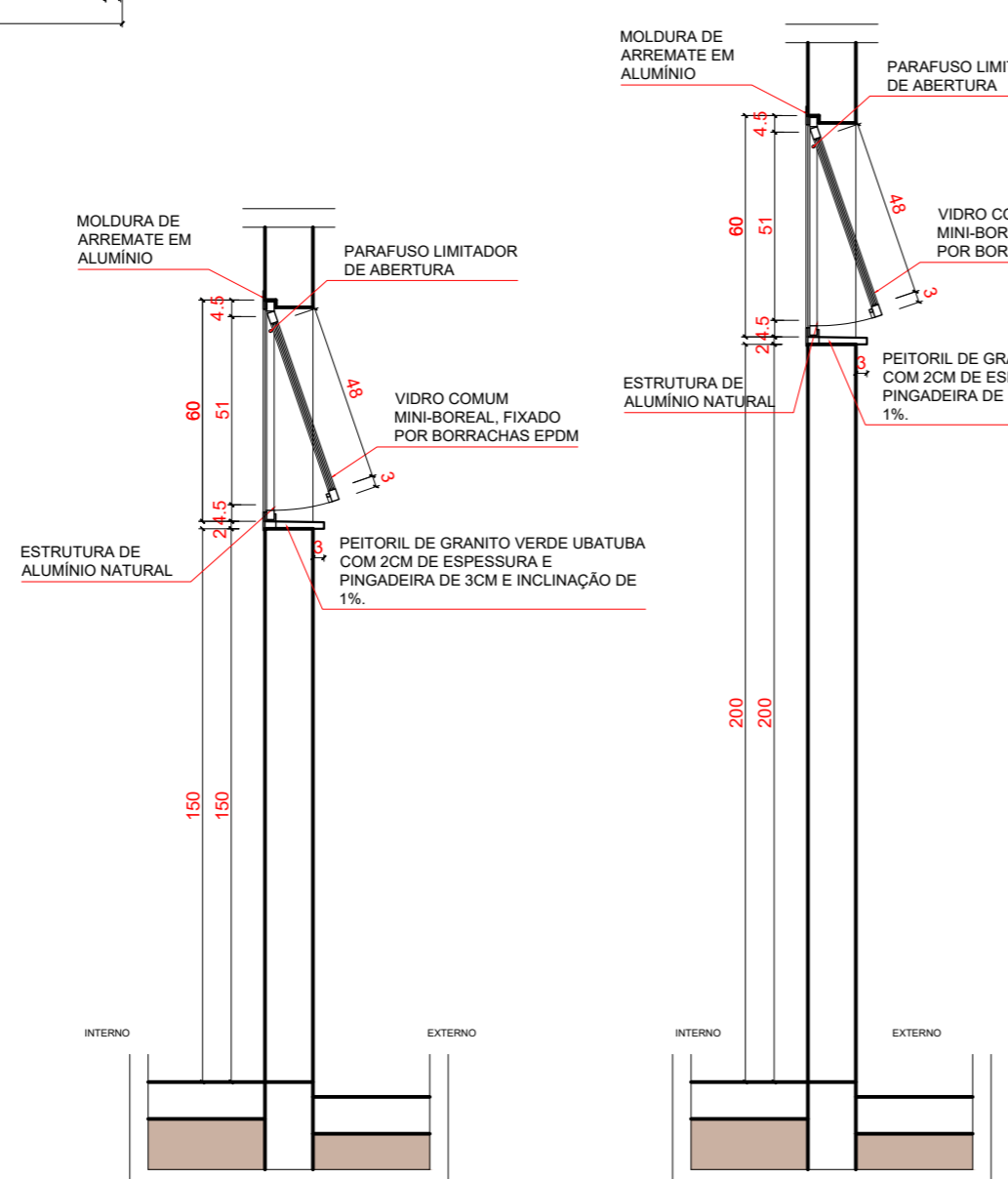
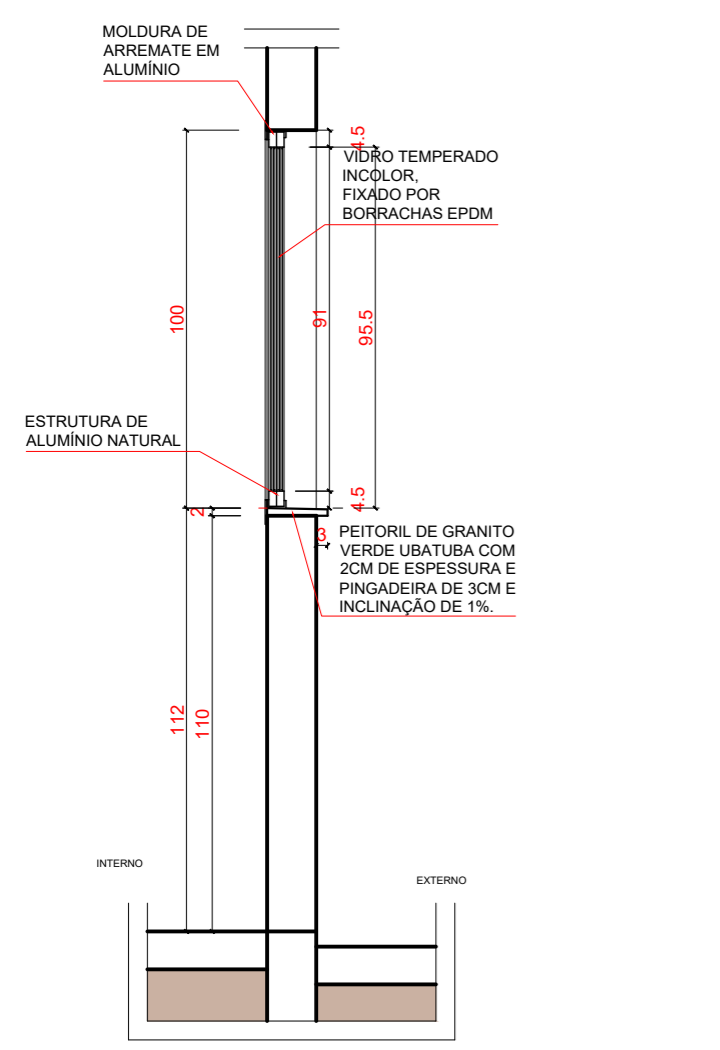
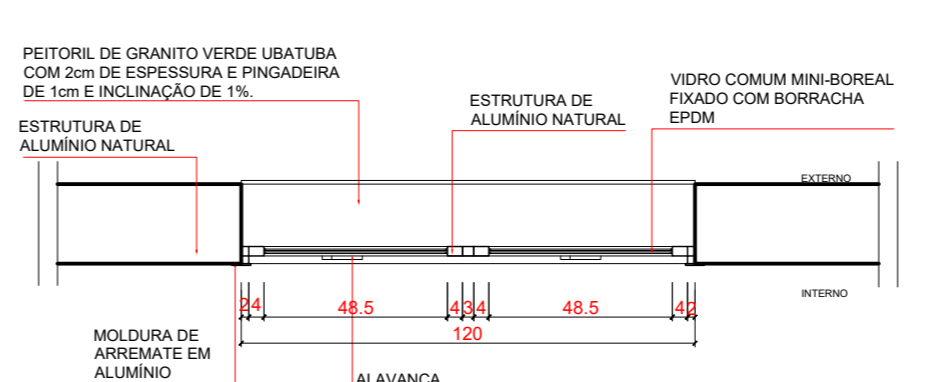
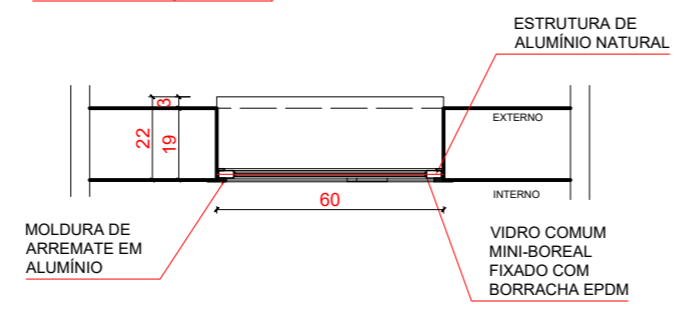
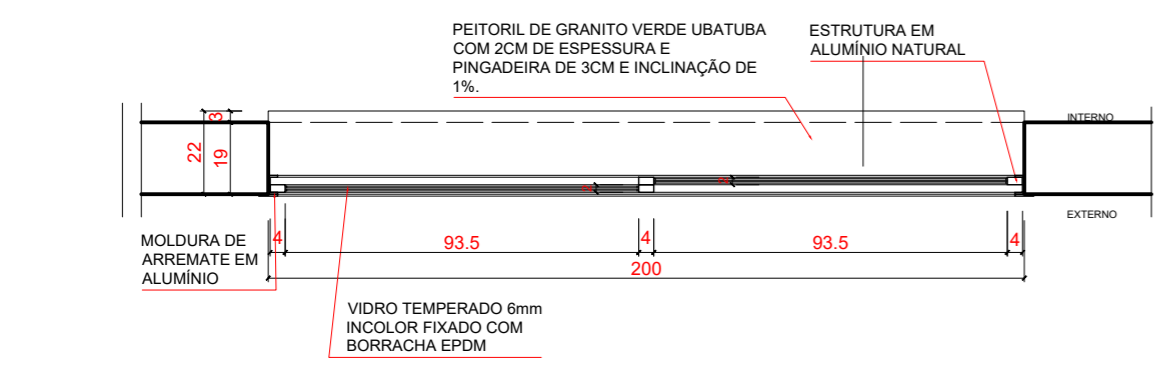
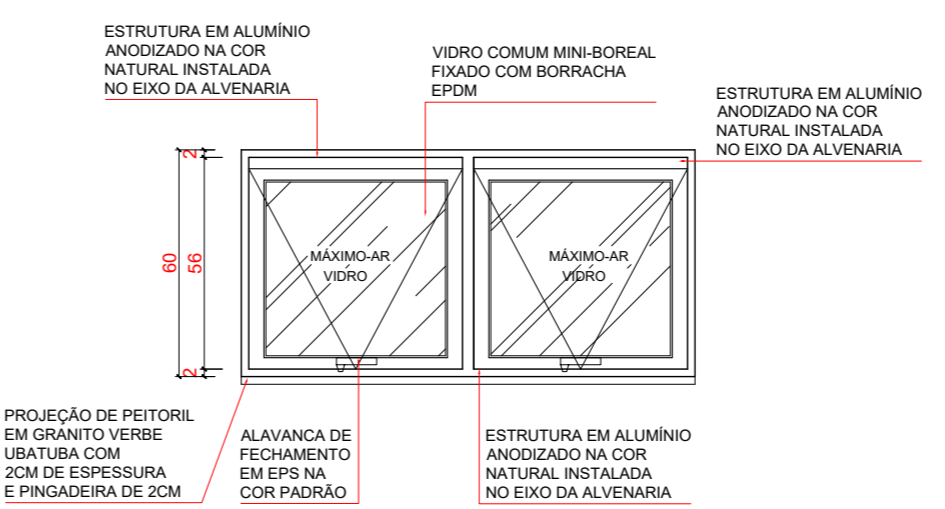
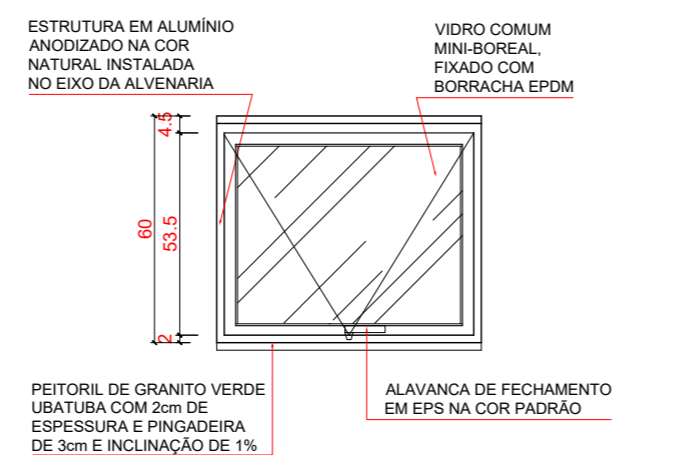
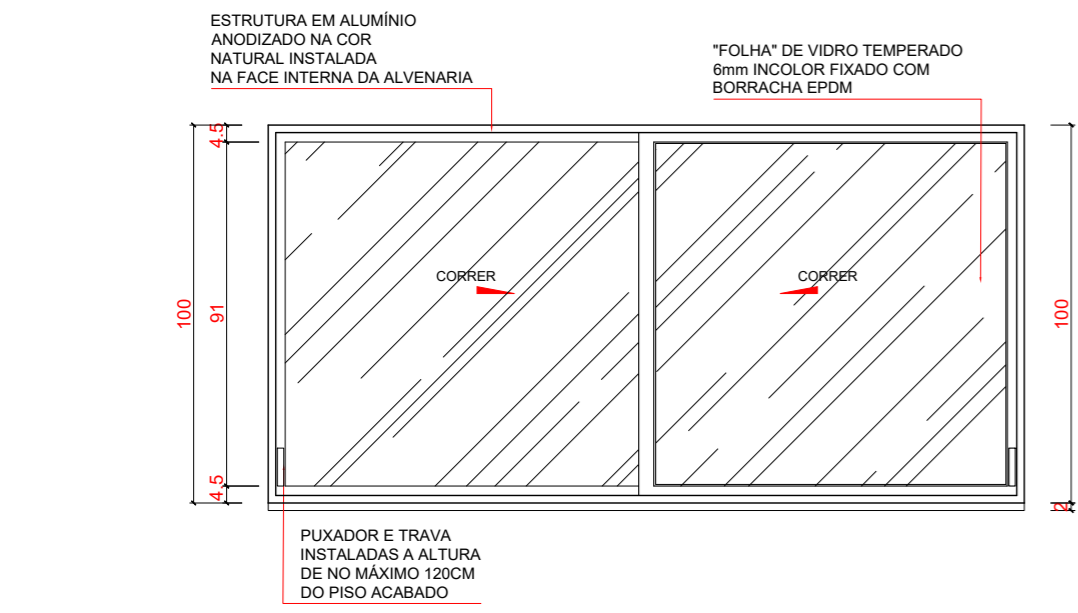
DETALHE ESQUADRIA - J01
ESC.: 1 : 20

DETALHE ESQUADRIA - J02 E J05
ESC.: 1 : 20

DETALHE ESQUADRIA - J03
ESC.: 1 : 20

CONFERIR MEDIDAS NO LOCAL

ANOTAÇÕES:

- TODAS AS RAMPAS NAS CALÇADAS DEVERÃO SER EXECUTADAS NAS POSIÇÕES INDICADAS. CASO NÃO EXISTA RAMPA CORRESPONDENTE DO LADO OPOSTO, EM CASO CONTRÁRIO ADOTAR A RAMPA EXISTENTE PARA EXECUÇÃO. A FAIXA LIVRE MÍNIMA PARA A PESSOA COM DEFICIÊNCIA É DE 80CM. CASO AS MEDIDAS DE LOCAÇÃO NÃO COINCIDAM E ESTA FAIXA SEJA COMPROMETIDA, EXECUTAR O MODELO DE RAMPA TIPO 2.
- TODAS AS FAIXAS DE PEDRESTATES INDICADAS DEVERÃO SER AVALIADAS PRIMEIRAMENTE PELA ADMINISTRAÇÃO MUNICIPAL PARA A IMPLANTAÇÃO.
- DEFINIÇÕES: P.C.R (PESSOA EM CADEIRA DE RODAS), P.M.R (PESSOA COM MOBILIDADE REDUZIDA), P.C.D (PESSOA COM DEFICIÊNCIA), P.O (PESSOA OBESA).
- TODOS OS CORRIMÕES DE RAMPAS E ESCADAS PROLONGAM-SE 30CM ANTES DO INÍCIO E APÓS O TÉRMINO, TENDO DUAS BARRAS, A 70CM E 92CM, COM AS EXTREMIDADES CONECTADAS COM ARCO. TODOS TERÃO UM AFASTAMENTO DE 4CM DE PAREDES E OUTROS ELEMENTOS DE SUSTENTAÇÃO, O MESMO PROLONGAMENTO PODE SER SUPRIMIDO CASO INTERFERA NA CIRCULAÇÃO. PORTANTO, OBSERVAR DESENHOS E ESPECIFICAÇÕES.
- TODAS AS PLACAS DE SINALIZAÇÃO SERÃO COMPOSTAS POR CONJUNTO DE 2 PLACAS, SENDO UMA SINALIZAÇÃO VISUAL, INSTALADA NO CENTRO DAS RESPECTIVAS PORTAS DE ACESSO E UMA SINALIZAÇÃO VISUAL E TÁTIL, NA LATERAL AO LADO DA MAÇANETA, CONTENDO TEXTO EM ALTO RELEVO E BRAILLE.
- TODAS AS JANELAS, EXCETUANDO AS DE BANHEIROS, TERÃO OS PEITORIS A 1,10M DE ALTURA E OS COMANDOS DE ABERTURA E FECHAMENTO ESTARÃO A 1,20M, PODENDO SER DE PRESSÃO OU ALAVANCA.
- TODOS OS NÍVEIS ENTRE AMBIENTES, CASO EXISTAM, DEVERÃO SER DE NO MÁXIMO 15MM, SENDO FEITO CORTE NA PEDRA DA SOLEIRA DE ACORDO COM DETALHE EM FRANCHA.



PROJETO DE PROMOTORIAS DE MINAÇU
DETALHAMENTO

LOCAL: PROMOTORIAS DE JUSTIÇA DE MINAÇU

AUTOR DO PROJETO: ARQ. ISADORA B. VILAR

ESCALA: INDIC. DATA: DEZ/2024 PROCESSO: -

LINK: O_DIL_DESA/Documentos/SENDEC/Arquitetura/PromotoriasMinacu/2024 - Nova Rede/1 - Arquitetura - PROJETO DE DETALHAMENTO DO PROJETO DE PROMOTORIAS DE MINAÇU - PROJETO DE DETALHAMENTO

FOLHA **ARQ34** / 53

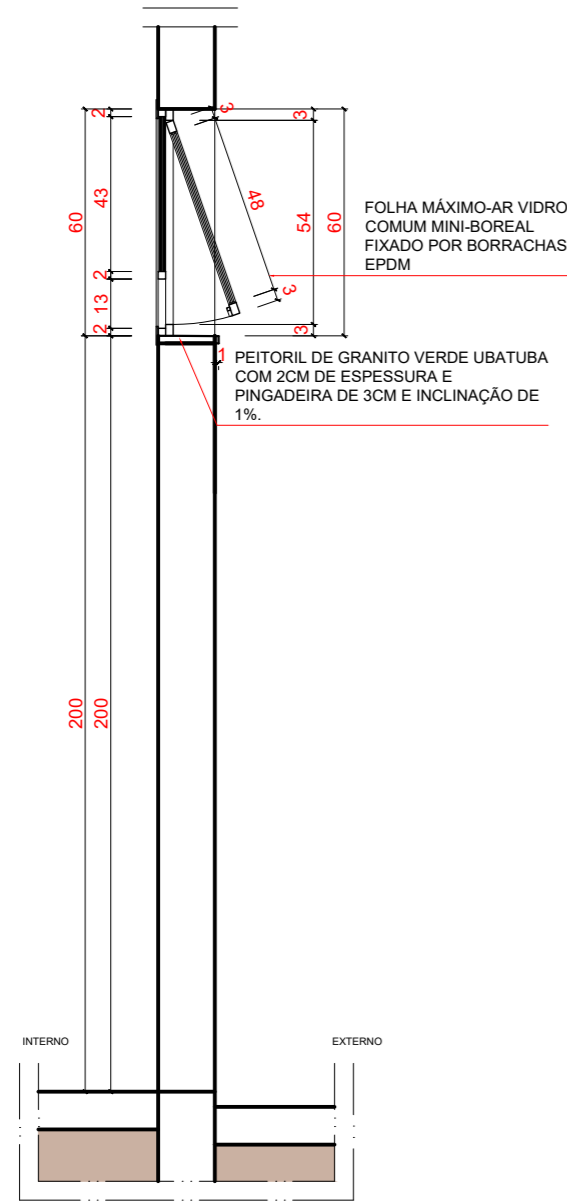
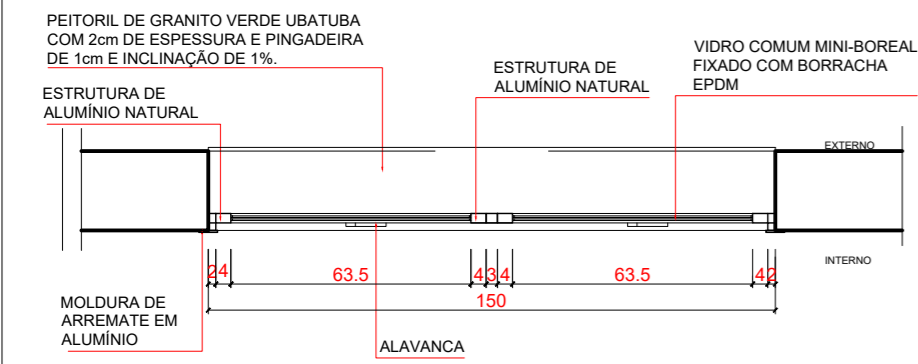
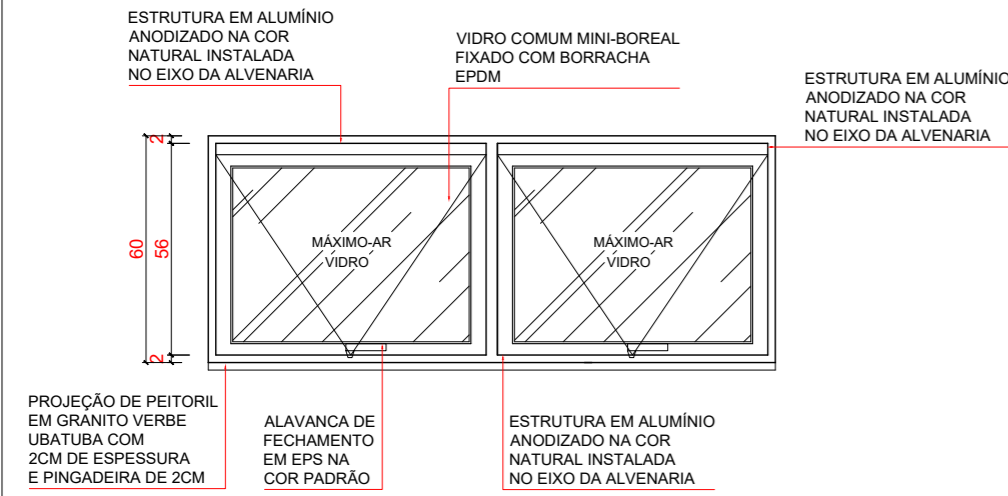

NOME:	J4
TAMANHO:	150 x 60
PEITORIL:	200
QUANTIDADE:	02 UNIDADES
DESCRIÇÃO:	JANELA MÁXIMO (2 FOLHAS VIDRO-MÁXIMO-AR) ASSENTADA NA FACE INTERNA DA PAREDE COM ESTRUTURA EM ALUMÍNIO ANODIZADO COR NATURAL LINHA SUPREMA 25 E VIDRO COMUM MINI-BOREAL FIXADOS COM BORRACHA EPDM.
AMBIENTES:	RACK

DETALHE ESQUADRIA - J04
ESC.: 1 : 20

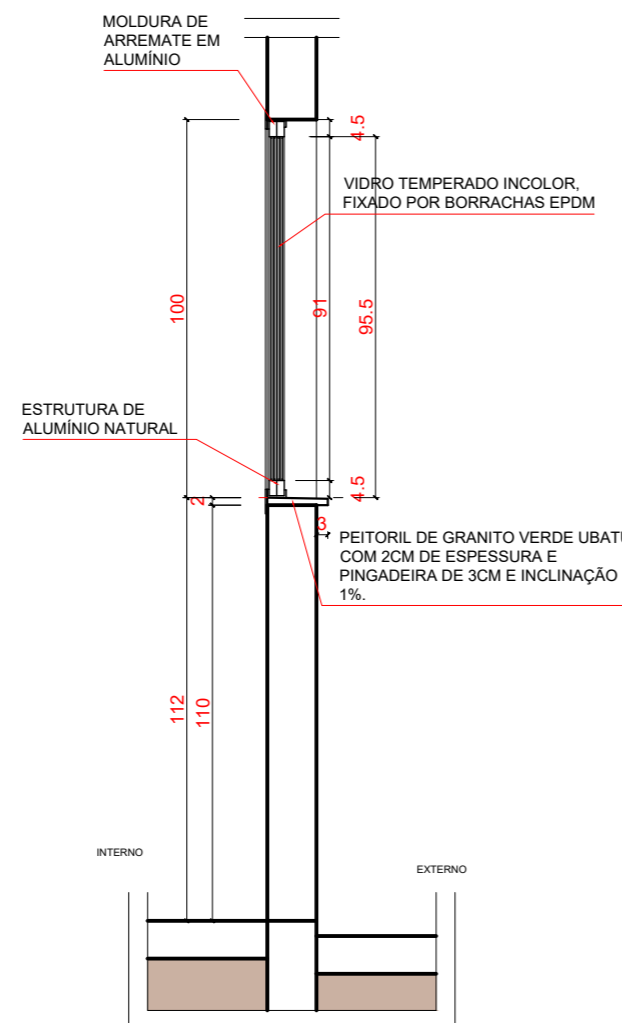
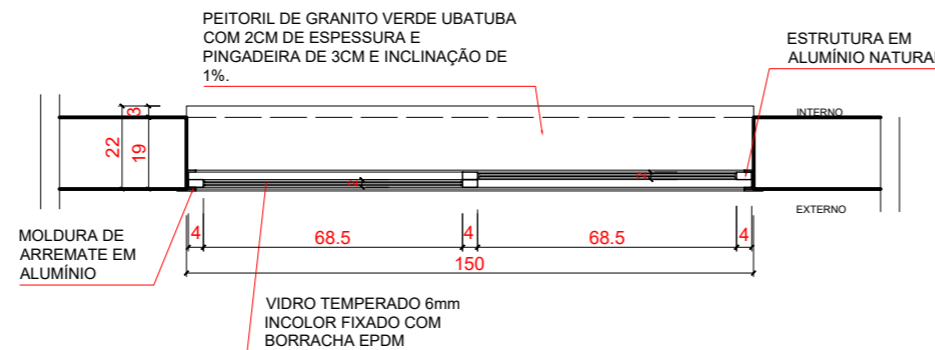
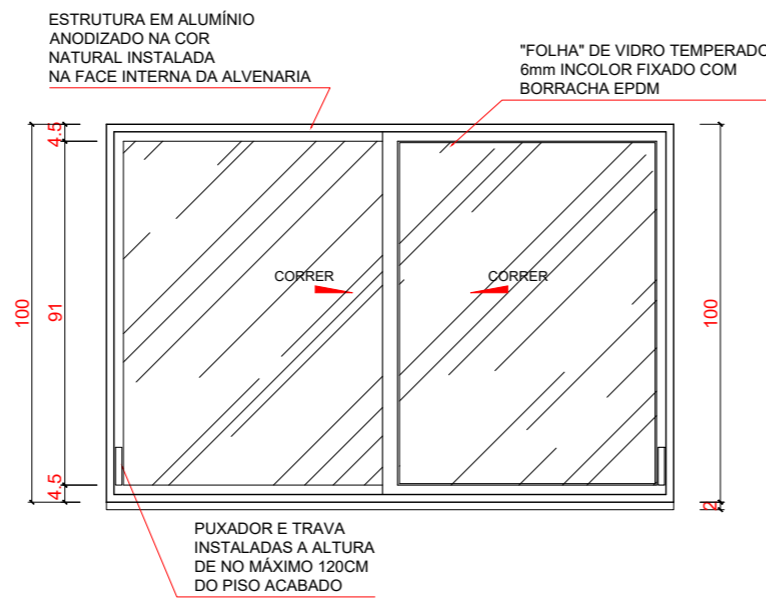

NOME:	J6
TAMANHO:	130 x 100
PEITORIL:	110
QUANTIDADE:	2 UNIDADES
DESCRIÇÃO:	JANELA CORRER 2 FOLHAS (2 VIDRO-CORRER) ASSENTADA NA FACE INTERNA DA PAREDE COM ESTRUTURA EM ALUMÍNIO ANODIZADO COR NATURAL LINHA SUPREMA 25 E VIDRO TEMPERADO LISO INCOLOR 6mm FIXADOS COM BORRACHA EPDM. PUXADORES E TRAVAS METÁLICAS INSTALADAS À ALTURA DE 110CM DO PISO ACABADO.
AMBIENTES:	SALA DE SEGURANÇA E CIRCULAÇÃO

DETALHE ESQUADRIA - J06
ESC.: 1 : 20

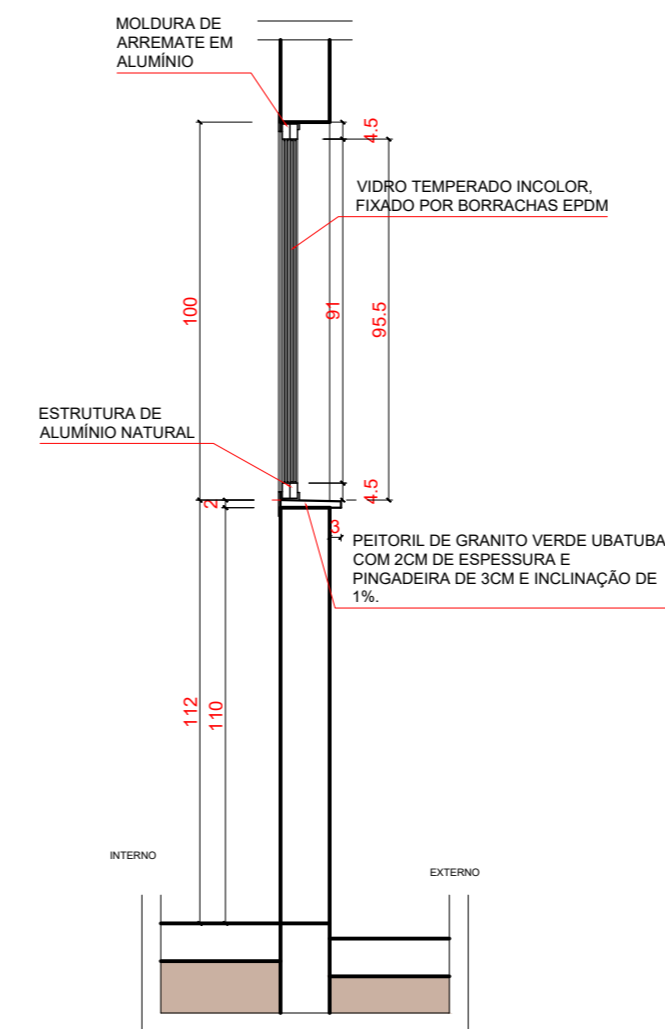
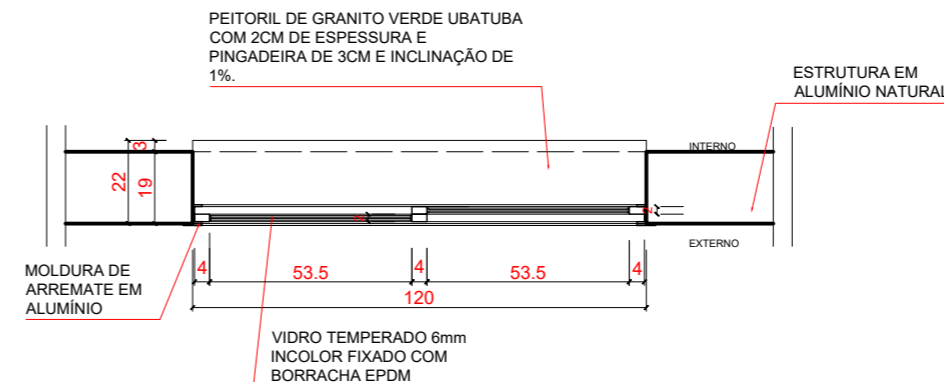
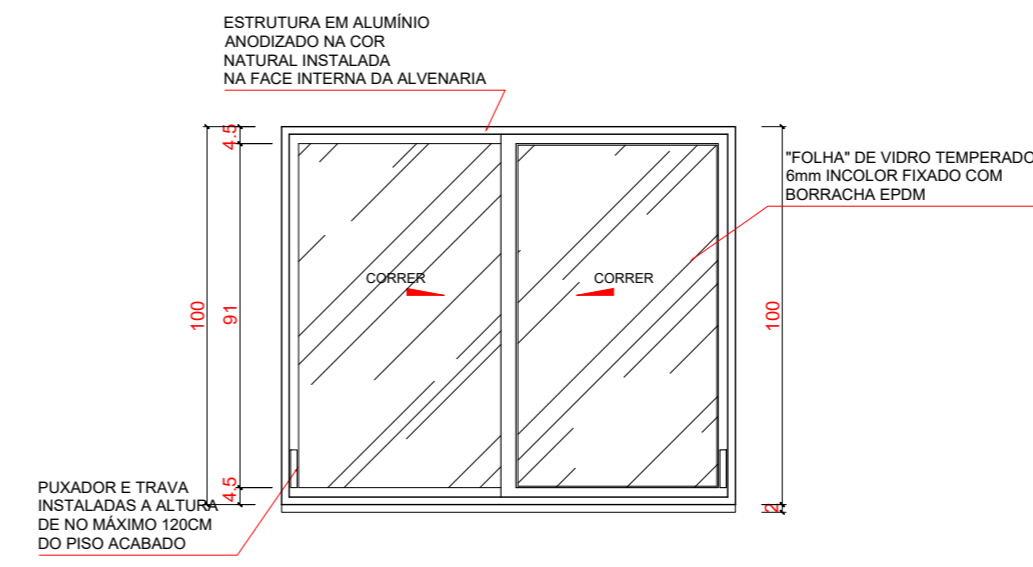

NOME:	J7
TAMANHO:	120 x 100
PEITORIL:	110
QUANTIDADE:	1 UNIDADE
DESCRIÇÃO:	JANELA CORRER 2 FOLHAS (2 VIDRO-CORRER) ASSENTADA NA FACE INTERNA DA PAREDE COM ESTRUTURA EM ALUMÍNIO ANODIZADO COR NATURAL LINHA SUPREMA 25 E VIDRO TEMPERADO LISO INCOLOR 6mm FIXADOS COM BORRACHA EPDM. PUXADORES E TRAVAS METÁLICAS INSTALADAS À ALTURA DE 110CM DO PISO ACABADO.
AMBIENTES:	CIRCULAÇÃO

DETALHE ESQUADRIA - J07
ESC.: 1 : 20

CONFERIR MEDIDAS NO LOCAL

TABELA DE JANELAS						
JANELAS	LARGURA	ALTURA	PEITORIL	DESCRIÇÃO	LOCAL	QUANT.
J1	200	100	110	JANELA CORRER 2 FOLHAS (2 VIDRO-CORRER) ASSENTADA NA FACE INTERNA DA PAREDE COM ESTRUTURA EM ALUMÍNIO ANODIZADO COR NATURAL LINHA SUPREMA 25 E VIDRO TEMPERADO LISO INCOLOR 6mm FIXADOS COM BORRACHA EPDM. PUXADORES E TRAVAS METÁLICAS INSTALADAS À ALTURA DE 110CM DO PISO ACABADO.	PROMOTORIAS, SALA DE REUNIÃO, TERCERIZADOS E COPAS	16
J2	60	60	150	JANELA MÁXIMO (VIDRO-MÁXIMO-AR) ASSENTADA NA FACE INTERNA DA PAREDE COM ESTRUTURA EM ALUMÍNIO ANODIZADO COR NATURAL LINHA SUPREMA 25 E VIDRO COMUM MINI-BOREAL FIXADOS COM BORRACHA EPDM.	SANITÁRIOS DAS PROMOTORIAS, VESTIÁRIOS, SANITÁRIOS ACESSÍVEIS E DML (1º PAVIMENTO)	12
J3	120	60	150	JANELA MÁXIMO (VIDRO-MÁXIMO-AR) ASSENTADA NA FACE INTERNA DA PAREDE COM ESTRUTURA EM ALUMÍNIO ANODIZADO COR NATURAL LINHA SUPREMA 25 E VIDRO COMUM MINI-BOREAL FIXADOS COM BORRACHA EPDM.	SANITÁRIOS	04
J4	150	60	200	JANELA MÁXIMO (VIDRO-MÁXIMO-AR) ASSENTADA NA FACE INTERNA DA PAREDE COM ESTRUTURA EM ALUMÍNIO ANODIZADO COR NATURAL LINHA SUPREMA 25 E VIDRO COMUM MINI-BOREAL FIXADOS COM BORRACHA EPDM.	RACK	02
J5	60	60	200	JANELA MÁXIMO (VIDRO-MÁXIMO-AR) ASSENTADA NA FACE INTERNA DA PAREDE COM ESTRUTURA EM ALUMÍNIO ANODIZADO COR NATURAL LINHA SUPREMA 25 E VIDRO COMUM MINI-BOREAL FIXADOS COM BORRACHA EPDM.	DEPÓSITO, DML (TÉRREO)	04
J6	130	100	110	JANELA CORRER 2 FOLHAS (2 VIDRO-CORRER) ASSENTADA NA FACE INTERNA DA PAREDE COM ESTRUTURA EM ALUMÍNIO ANODIZADO COR NATURAL LINHA SUPREMA 25 E VIDRO TEMPERADO LISO INCOLOR 6mm FIXADOS COM BORRACHA EPDM. PUXADORES E TRAVAS METÁLICAS INSTALADAS À ALTURA DE 110CM DO PISO ACABADO.	SALA DE SEGURANÇA E CIRCULAÇÃO	02
J7	120	100	110	JANELA CORRER 2 FOLHAS (2 VIDRO-CORRER) ASSENTADA NA FACE INTERNA DA PAREDE COM ESTRUTURA EM ALUMÍNIO ANODIZADO COR NATURAL LINHA SUPREMA 25 E VIDRO TEMPERADO LISO INCOLOR 6mm FIXADOS COM BORRACHA EPDM. PUXADORES E TRAVAS METÁLICAS INSTALADAS À ALTURA DE 110CM DO PISO ACABADO.	CIRCULAÇÃO	01

ANOTAÇÕES:

- TODAS AS RAMPAS NAS CALÇADAS DEVERÃO SER EXECUTADAS NAS POSIÇÕES INDICADAS, CASO NÃO EXISTA RAMPAS CORRESPONDENTE DO LADO OPOSTO, EM CASO CONTRÁRIO ADOTAR A RAMPAS EXISTENTE PARA EXECUÇÃO. A FAIXA LIVRE MÍNIMA PARA A PRESSÃO COM DEFICIÊNCIA É DE 80CM. CASO AS MEDIDAS DE LOCAÇÃO NÃO COINCIDAM E ESTA FAIXA SEJA COMPROMETIDA, EXECUTAR O MODELO DE RAMPAS TIPO 2.
- TODAS AS FAIXAS DE PEDRESTES INDICADAS DEVERÃO SER AVALIADAS PRIMEIRAMENTE PELA ADMINISTRAÇÃO MUNICIPAL PARA A IMPLANTAÇÃO.
- DEFINIÇÕES: P.C.R (PESSOA EM CADEIRA DE RODAS), P.M.R (PESSOA COM MOBILIDADE REDUZIDA), P.C.D (PESSOA COM DEFICIÊNCIA), P.O (PESSOA OBESA).
- TODOS OS CORRIMÕES DE RAMPAS E ESCADAS PROLONGAM-SE 30CM ANTES DO INÍCIO E APÓS O TÉRMINO, TENDO DUAS BARRAS A 70CM E 92CM, COM AS EXTREMIDADES CONECTADAS COM ARCO. TODOS TERÃO UM AFASTAMENTO DE 4CM DE PAREDES E OUTROS ELEMENTOS DE SUSTENTAÇÃO. O MESMO PROLONGAMENTO PODE SER SUPERMIDO CASO INTERFERIR NA CIRCULAÇÃO. PORTANTO, OBSERVAR DESENHOS E ESPECIFICAÇÕES.
- TODAS AS PLACAS DE SINALIZAÇÃO SERÃO COMPOSTAS POR CONJUNTO DE 2 PLACAS, SENDO UMA SINALIZAÇÃO VISUAL INSTALADA NO CENTRO DAS RESPECTIVAS PORTAS DE ACESSO E UMA SINALIZAÇÃO VISUAL E TÁTIL NA LATERAL AO LADO DA MAÇANETA, CONTEENDO TEXTO EM ALTO RELEVO E BRAILLE.
- TODAS AS JANELAS, EXCETUANDO AS DE BANHEIROS, TERÃO OS PEITORIS A 1,10M DE ALTURA E OS COMANDOS DE ABERTURA E FECHAMENTO ESTARÃO A 1,20M, PODENDO SER DE PRESSÃO OU ALAVANCA.
- TODOS OS NÍVEIS ENTRE AMBIENTES, CASO EXISTAM, DEVERÃO SER DE NO MÁXIMO 15MM, SENDO FEITO CORTE NA PEDRA DA SOLEIRA DE ACORDO COM DETALHE EM PRANCHA.

PROJETO DE PROMOTORIAS DE MINAÇU DETALHAMENTO

LOCAL: PROMOTORIAS DE JUSTIÇA DE MINAÇU

AUTOR DO PROJETO: ARQ. ISADORA B. VILAR

ESCALA: INDIC. DATA: DEZ/2024 PROCESSO: -

LINK: O_DIL_DEA_DOCUMENTOS_SENGE/Diretoria/Promotorias/Mapa/2024 - NOVA REDE/1 - Projeto/1 - Arquitetura/3 - PROJETO DE DETALHAMENTO DE PROMOTORIAS - PD-DET-001

Ministério Público do Estado de Goiás

FOLHA ARQ35/53

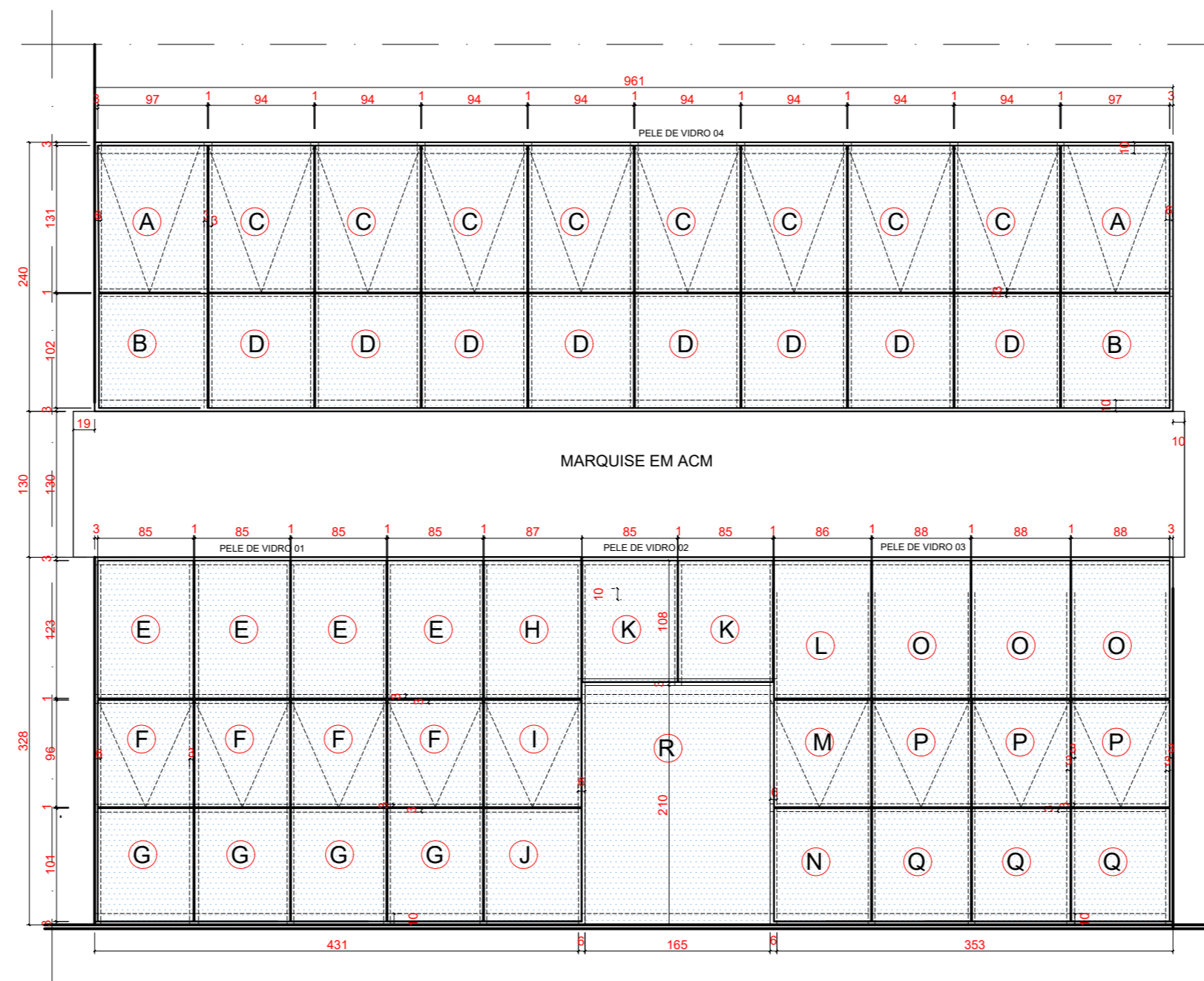
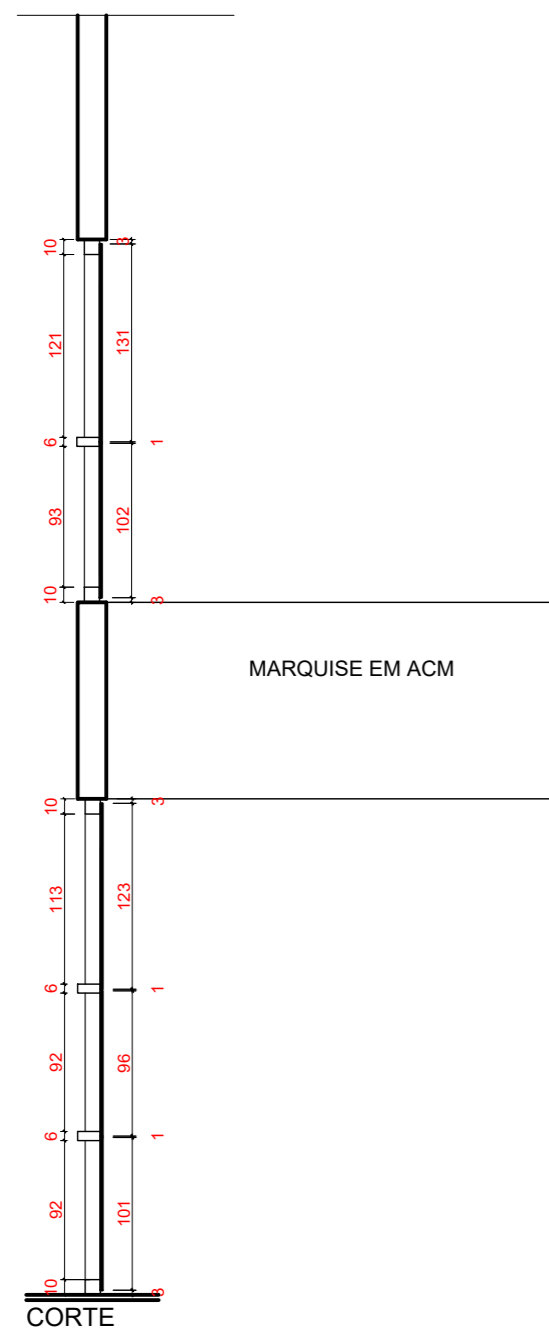
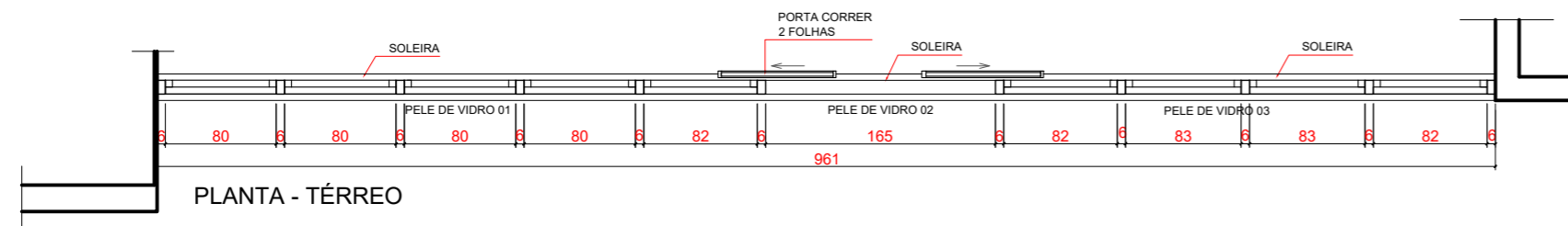
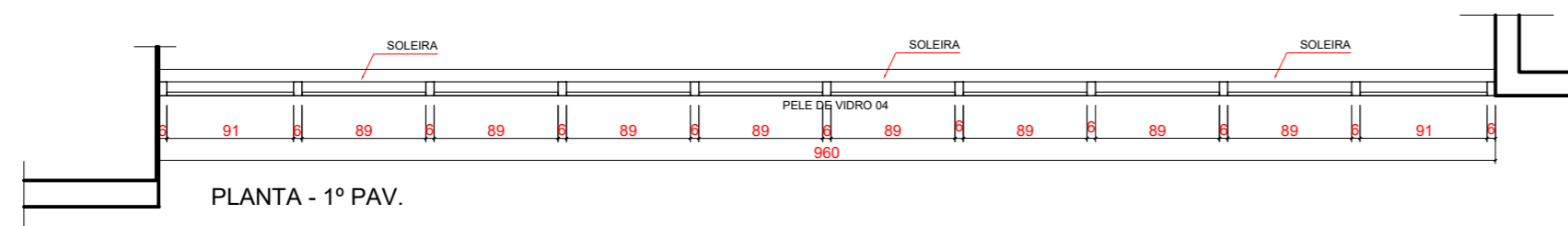

QUANTITATIVO DE PEÇAS PELE DE VIDRO				
NOME	QUANTIDADE	DIMENSÃO		TIPO
		LARGURA	ALTURA	
A	2	97	131	MAX AR
B	2	97	102	FIXO
C	8	94	131	MAX AR
D	8	94	102	FIXO
E	4	85	123	FIXO
F	4	85	96	MAX AR
G	4	85	101	FIXO
H	1	87	123	FIXO
I	1	87	96	MAX AR
J	1	87	101	FIXO
K	2	85	108	FIXO
L	1	86	123	FIXO
M	1	86	96	MAX AR
N	1	86	101	FIXO
O	3	88	123	FIXO
P	3	88	96	MAX AR
Q	3	88	101	FIXO
R	1	165	210	PORTA DE CORRER

PELE DE VIDRO NA COR CINZA E ESTRUTURA NA COR PRETA.
 PINTURA COR PRETA NA FACE DAS VIGAS E PILARES ATRÁS DA PELE DE VIDRO.
 INSTALAÇÃO DE FACHADA EM PELE DE VIDRO (JANELA, VIDRO FIXO E PORTA) LINHA CITTA DUE ALCOA OU EQUIVALENTE, EM VIDRO LAMINADO 3+3 CINZA REFLETIVO.
 AS AMOSTRAS DOS MATERIAIS DEVERÃO SER APRESENTADAS E APROVADAS PELA EQUIPE RESPONSÁVEL DO MPOG ANTES DA AQUISIÇÃO/INSTALAÇÃO.

DETALHE PELE DE VIDRO
 ESC.: 1 : 50

ANOTAÇÕES:

- 1 - TODAS AS RAMPAS NAS CALÇADAS DEVERÃO SER EXECUTADAS NAS POSIÇÕES INDICADAS, CASO NÃO EXISTA RAMPA CORRESPONDENTE DO LADO OPOSTO, EM CASO CONTRÁRIO ADOTAR A RAMPA EXISTENTE PARA EXECUÇÃO. A FAIXA LIVRE MÍNIMA PARA A PESSOA COM DEFICIÊNCIA É DE 80CM. CASO AS MEDIDAS DE LOCAÇÃO NÃO COINCIDAM E ESTA FAIXA SEJA COMPROMETIDA, EXECUTAR O MODELO DE RAMPA TIPO 2.
- 2 - TODAS AS FAIXAS DE PEDRESTES INDICADAS DEVERÃO SER AVALIADAS PRIMEIRAMENTE PELA ADMINISTRAÇÃO MUNICIPAL PARA A IMPLANTAÇÃO.
- 3 - DEFINIÇÕES: P.C.R (PESSOA EM CADEIRA DE RODAS), P.M.R (PESSOA COM MOBILIDADE REDUZIDA), P.C.D (PESSOA COM DEFICIÊNCIA), P.O (PESSOA OBESE).
- 4 - TODOS OS CORRIMÕES DE RAMPAS E ESCADAS PROLONGAM-SE 30CM ANTES DO INÍCIO E APÓS O TÉRMINO, TENDO DUAS BARRAS, A 70CM E 92CM, COM AS EXTREMIDADES CONECTADAS COM ARCO. TODOS TERÃO UM AFASTAMENTO DE 4CM DE PAREDES E OUTROS ELEMENTOS DE SUSTENTAÇÃO. O MESMO PROLONGAMENTO PODE SER SUPRIMIDO CASO INTERFERA NA CIRCULAÇÃO. PORTANTO, OBSERVAR DESENHOS E ESPECIFICAÇÕES.
- 5 - TODAS AS PLACAS DE SINALIZAÇÃO SERÃO COMPOSTAS POR CONJUNTO DE 2 PLACAS, SENDO UMA SINALIZAÇÃO VISUAL, INSTALADA NO CENTRO DAS RESPECTIVAS PORTAS DE ACESSO E UMA SINALIZAÇÃO VISUAL E TÁTIL NA LATERAL AO LADO DA MAÇANETA, CONTENDO TEXTO EM ALTO RELEVO E BRILLE.
- 6 - TODAS AS JANELAS, EXCETUANDO AS DE BANHEIROS, TERÃO OS PEITORIS A 1,10M DE ALTURA E OS COMANDOS DE ABERTURA E FECHAMENTO ESTARÃO A 1,20M, PODENDO SER DE PRESSÃO OU ALAVANCA.
- 7 - TODOS OS NÍVEIS ENTRE AMBIENTES, CASO EXISTAM, DEVERÃO SER DE NO MÁXIMO 15MM, SENDO FEITO CORTE NA PEDRA DA SOLEIRA DE ACORDO COM DETALHE EM FRANCHA.

CONFERIR MEDIDAS
 NO LOCAL



PROJETO DE PROMOTORIAS DE MINAÇU DETALHAMENTO			
LOCAL: PROMOTORIAS DE JUSTIÇA DE MINAÇU			
AUTOR DO PROJETO: ARQ. ISADORA B. VILAR		FOLHA	
ESCALA: INDIC.	DATA: DEZ/2024	PROCESSO: -	ARQ36
LINK: Q:\DL_DOCUMENTOS\SENQ\Obras\ProjetoPromotoriasMinaçu\2024 - NOVA REDE\1 - Arquitetura - PROJETO EXECUTIVO\DETALHAMENTO\PROJ-DET-01.DWG			1/53

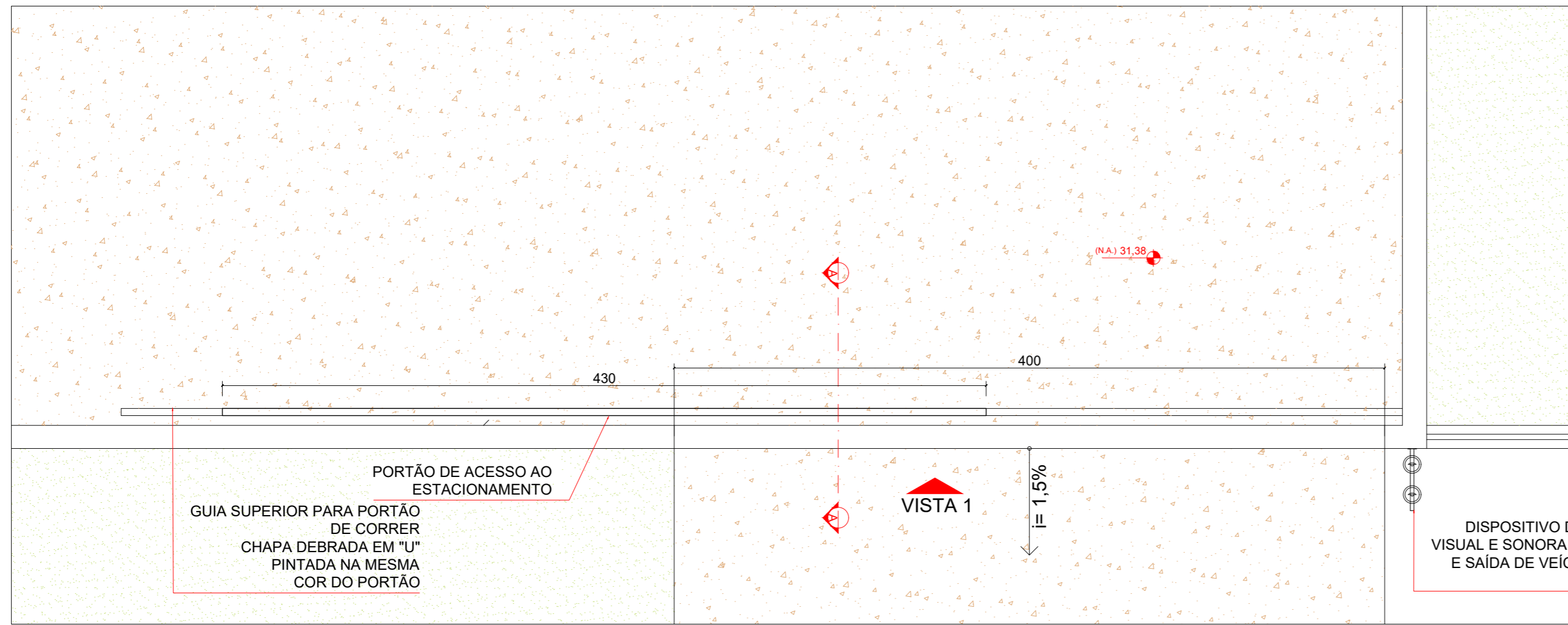

VISTA SUPERIOR

PLANTA PORTÃO DE AUTOMÓVEIS - P10

ESC.: 1 : 25

DETALHE GUIA SUPERIOR

ESC.: 1 : 2

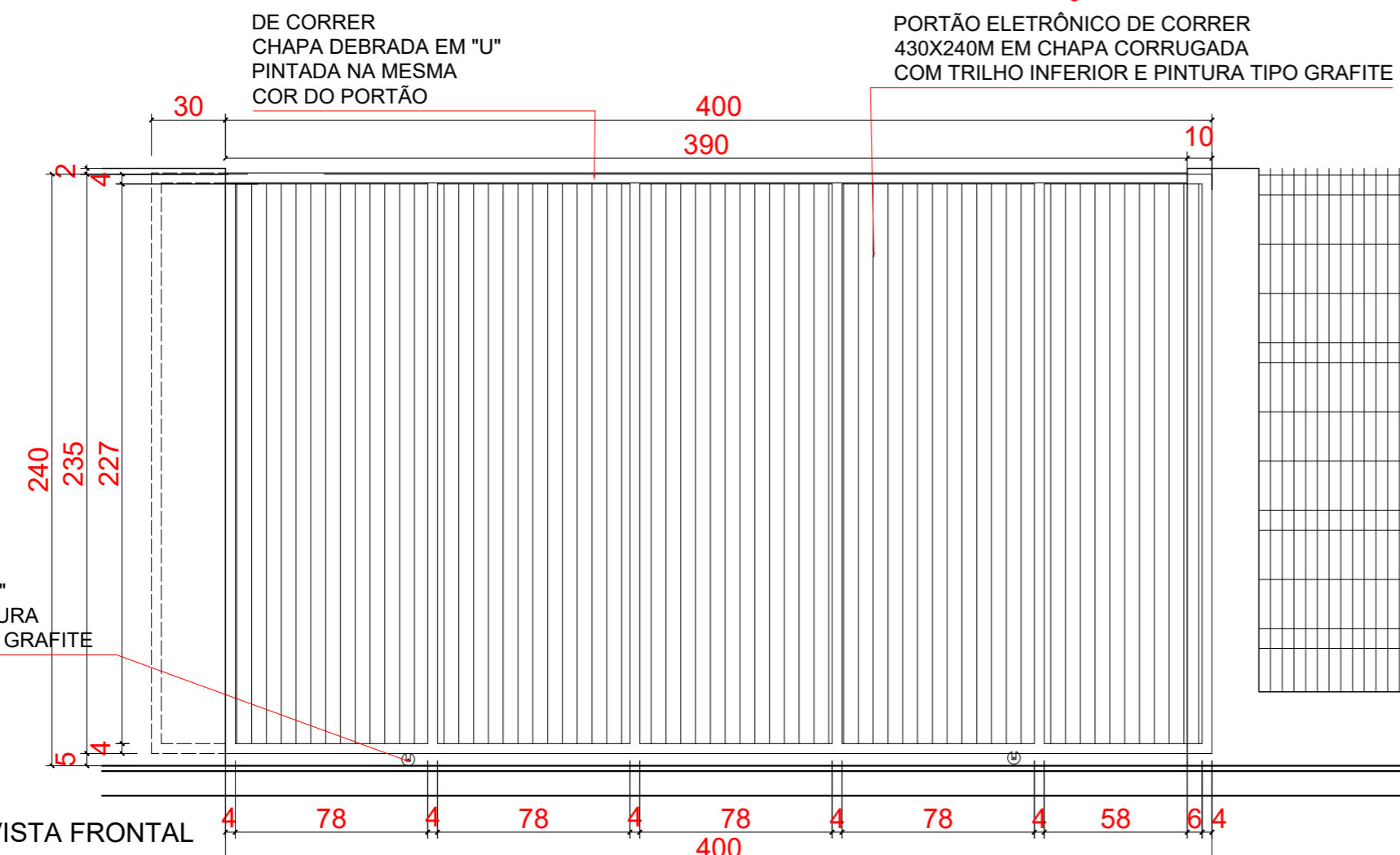

VISTA FRONTAL

DETALHE FOLHA PORTÃO

ESC.: 1 : 5

VISTA PORTÃO DE AUTOMÓVEIS - P10

ESC.: 1 : 25

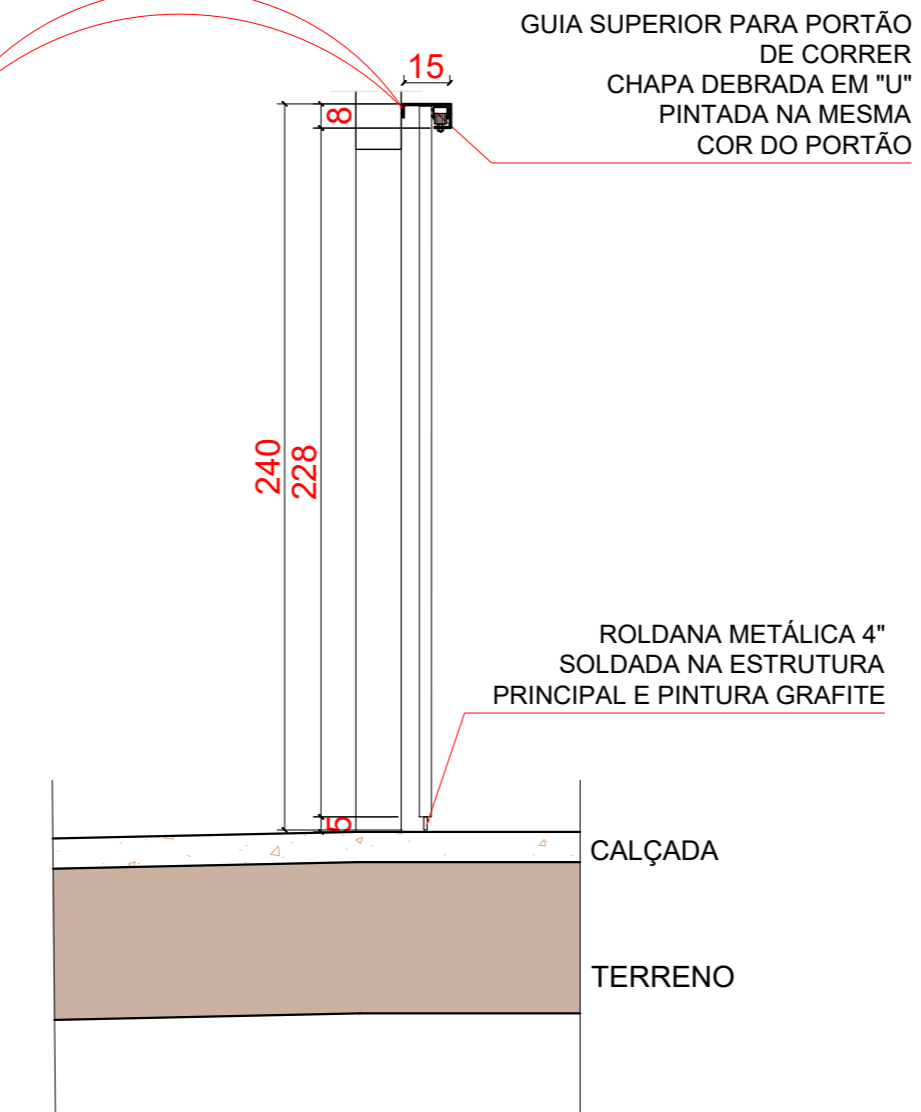
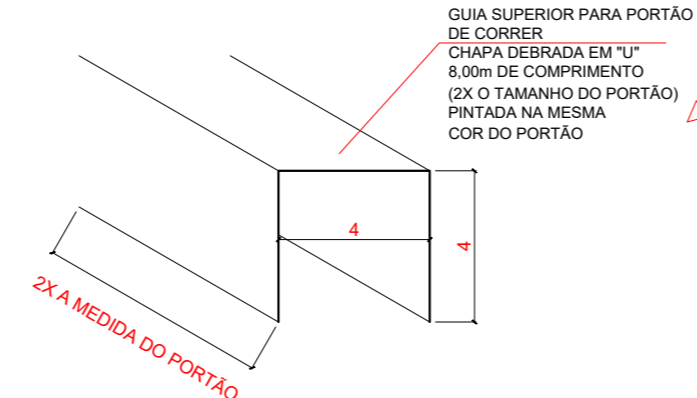
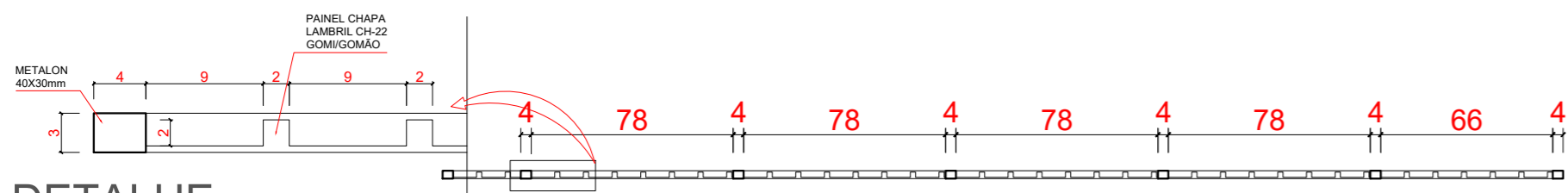

CORTE PORTÃO DE AUTOMÓVEIS - P10

ESC.: 1 : 25

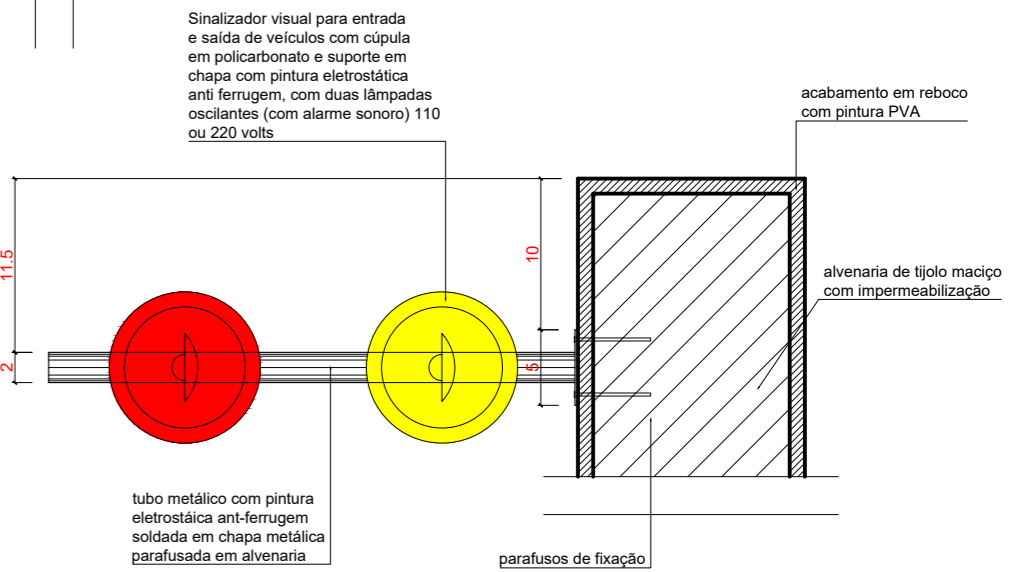
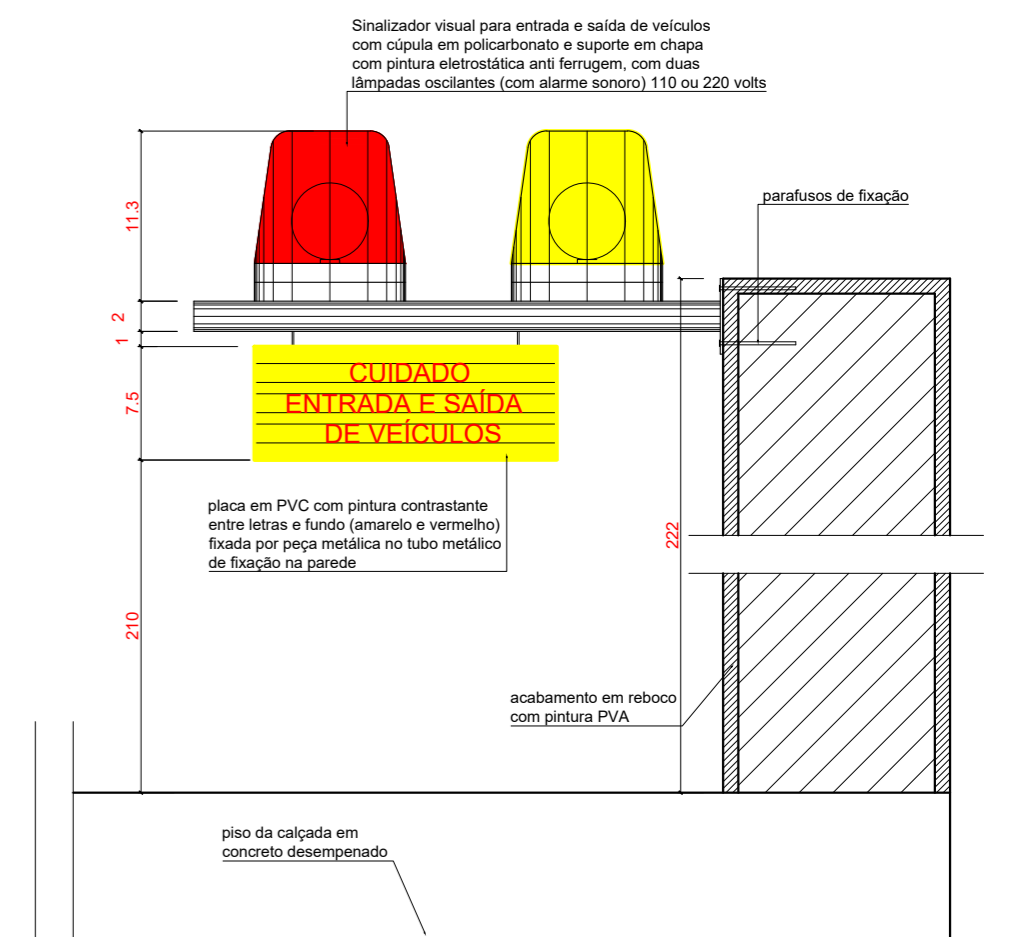

DETALHES SINALIZADOR

ESC.: 1 : 5

NOME:	P10
TAMANHO:	430 x 240
QUANTIDADE:	01 UNIDADE
DESCRIÇÃO:	PORTÃO PARA ACESSO DE VEÍCULOS ESTACIONAMENTO INTERNO. PORTÃO ELETRÔNICO DE CORRER 430X240M EM CHAPA CORRUGADA COM TRILHO INFERIOR E PINTURA TIPO GRAFITE.
AMBIENTES:	ESTACIONAMENTO PRIVATIVO

CONFERIR MEDIDAS NO LOCAL

ANOTAÇÕES:

- TODAS AS RAMPAS NAS CALÇADAS DEVERÃO SER EXECUTADAS NAS POSIÇÕES INDICADAS. CASO NÃO EXISTA RAMPA CORRESPONDENTE DO LADO OPOSTO, EM CASO CONTRÁRIO ADOPTAR A RAMPA EXISTENTE PARA EXECUÇÃO. A FAIXA LIVRE MÍNIMA PARA A PESSOA COM DEFICIÊNCIA E DE 80CM. CASO AS MEDIDAS DE LOCAÇÃO NÃO COINCIDAM E ESTA FAIXA SEJA COMPROMETIDA, EXECUTAR O MODELO DE RAMPA TIPO 2.
- TODAS AS FAIXAS DE PEDRESTES INDICADAS DEVERÃO SER AVALIADAS PRIMEIRAMENTE PELA ADMINISTRAÇÃO MUNICIPAL PARA A IMPLANTAÇÃO.
- DEFINIÇÕES: P.C.R (PESSOA EM CADEIRA DE RODAS), P.M.R (PESSOA COM MOBILIDADE REDUZIDA), P.C.D (PESSOA COM DEFICIÊNCIA), P.O (PESSOA OBESA).
- TODOS OS CORRIMÕES DE RAMPAS E ESCADAS PROLONGAM-SE 30CM ANTES DO INÍCIO E APÓS O TÉRMINO, TENDO DUAS BARRAS, A 70CM E 92CM, COM AS EXTREMIDADES CONECTADAS COM ARCO. TODOS TERÃO UM AFASTAMENTO DE 4CM DE PAREDES E OUTROS ELEMENTOS DE SUSTENTAÇÃO. O MESMO PROLONGAMENTO PODE SER SUPRIMIDO CASO INTERFERIR NA CIRCULAÇÃO. PORTANTO, OBSERVAR DESENHOS E ESPECIFICAÇÕES.
- TODAS AS PLACAS DE SINALIZAÇÃO SERÃO COMPOSTAS POR CONJUNTO DE 2 PLACAS, SENDO UMA SINALIZAÇÃO VISUAL INSTALADA NO CENTRO DAS RESPECTIVAS PORTAS DE ACESSO E UMA SINALIZAÇÃO VISUAL E TÁTIL NA LATERAL AO LADO DA MAÇANETA, CONTENDO TEXTO EM ALTO RELEVO E BRAILLE.
- TODAS AS JANELAS, EXCETUANDO AS DE BANHEIROS, TERÃO OS PEITORIS A 1,10M DE ALTURA E OS COMANDOS DE ABERTURA E FECHAMENTO ESTARÃO A 1,20M, PODENDO SER DE PRESSÃO OU ALAVANCA.
- TODOS OS NÍVEIS ENTRE AMBIENTES, CASO EXISTAM, DEVERÃO SER DE NO MÁXIMO 15MM, SENDO FEITO CORTE NA PEDRA DA SOLEIRA DE ACORDO COM DETALHE EM PRANCHETA.



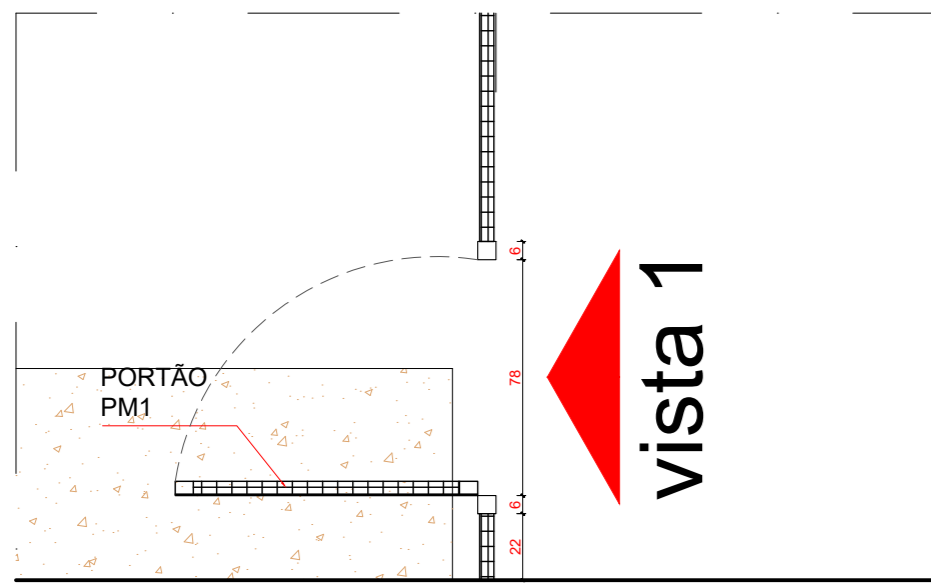

PLANTA PORTÃO DE MANUTENÇÃO
ESC.: 1 : 25

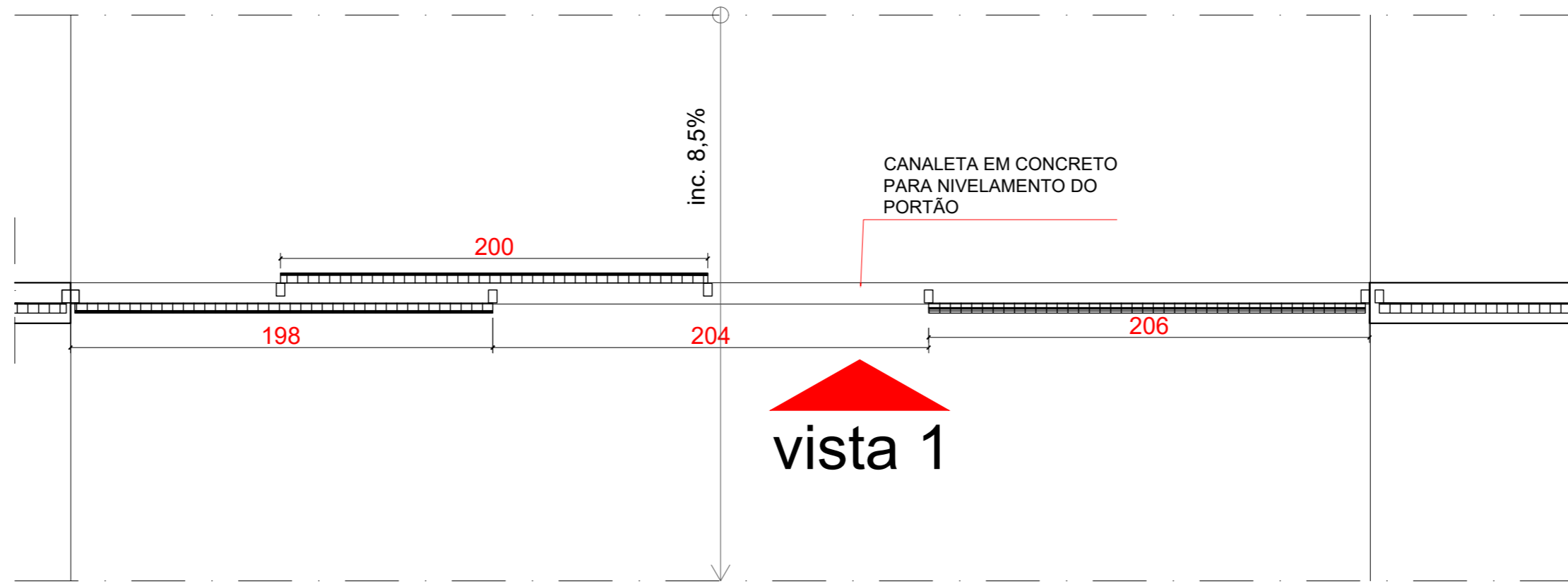

PLANTA PORTÃO DE PEDESTRES
ESC.: 1 : 25

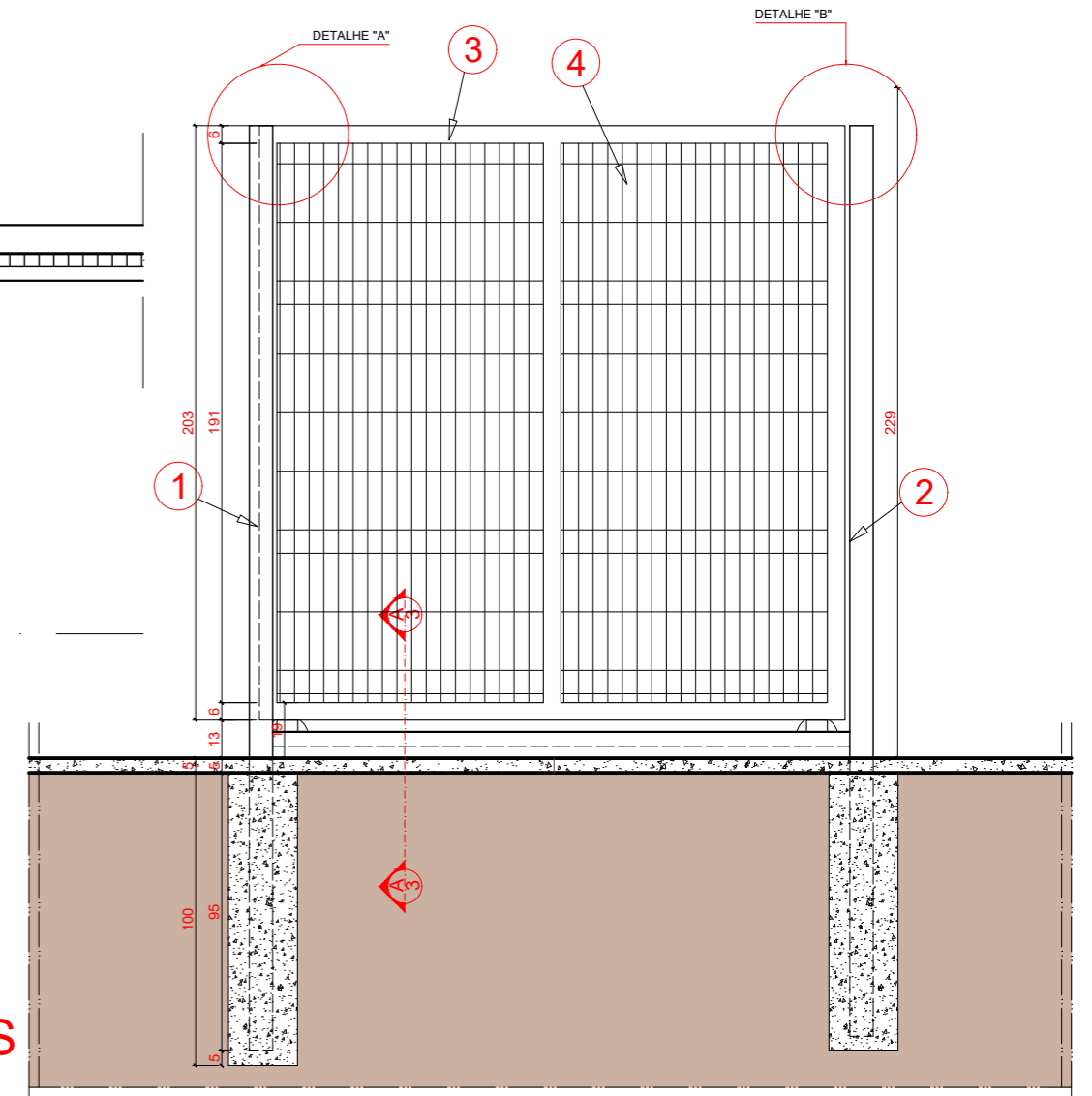

VISTA 2 PORTÃO DE PEDESTRES
ESC.: 1 : 25

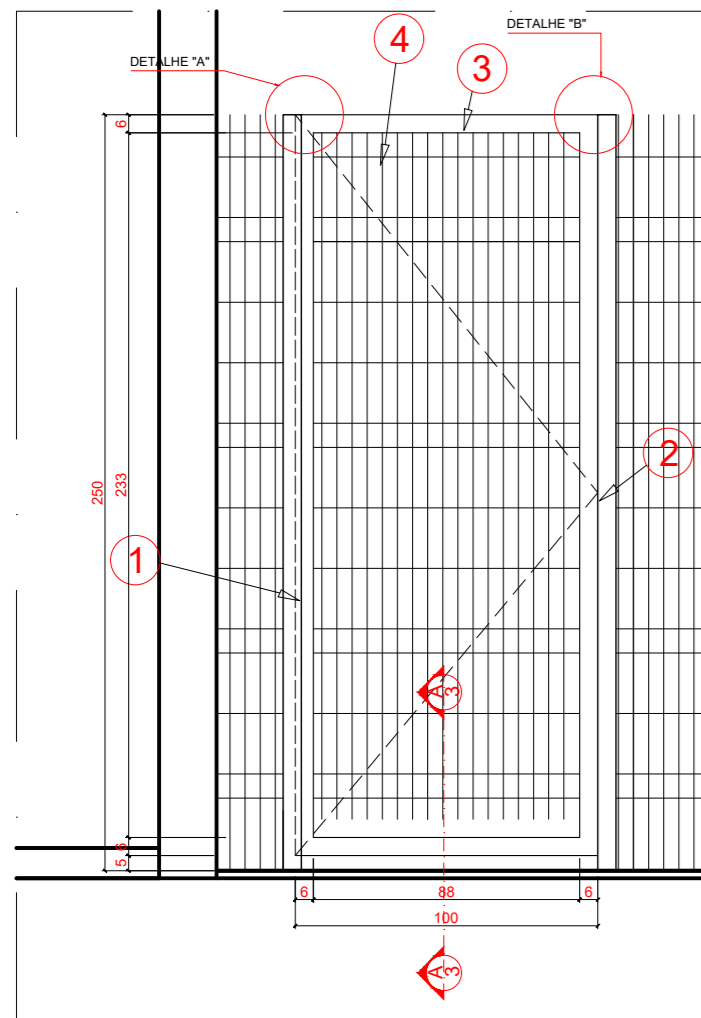

VISTA PORTÃO DE MANUTENÇÃO
ESC.: 1 : 25

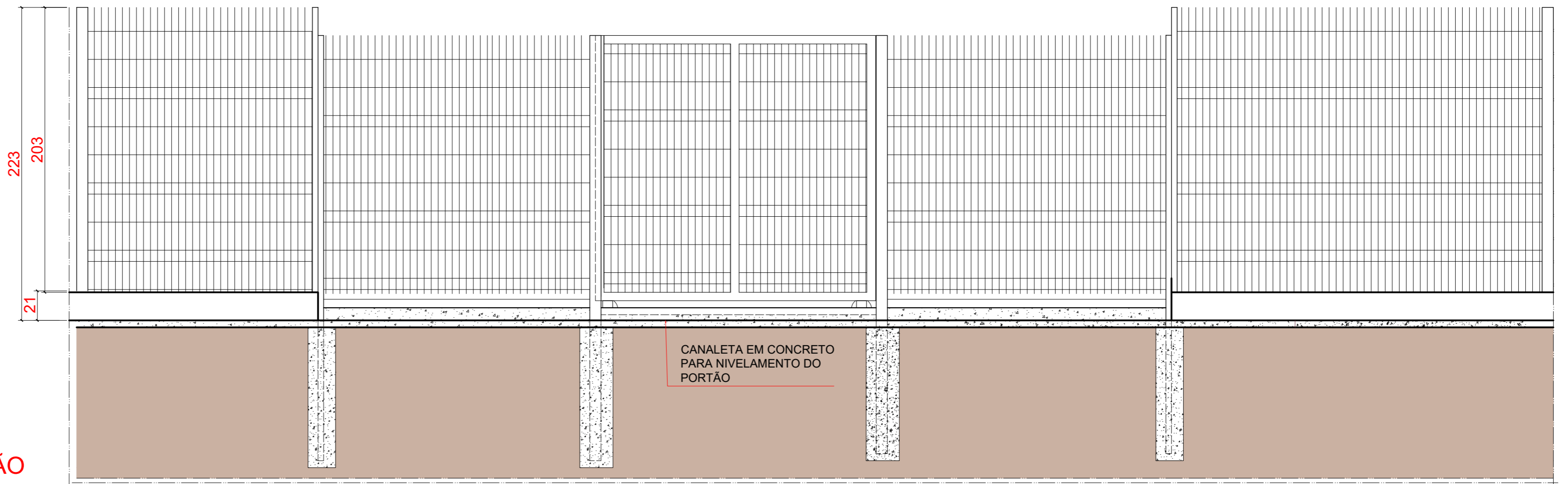

VISTA 1 PORTÃO DE PEDESTRES
ESC.: 1 : 25

ANOTAÇÕES:

- 1 - TODAS AS RAMPAS NAS CALÇADAS DEVERÃO SER EXECUTADAS NAS POSIÇÕES INDICADAS, CASO NÃO EXISTA RAMPA CORRESPONDENTE DO LADO OPOSTO, EM CASO CONTRÁRIO ADOTAR A RAMPA EXISTENTE PARA EXECUÇÃO. A FAIXA LIVRE MÍNIMA PARA A PESSOA COM DEFICIÊNCIA É DE 80CM. CASO AS MEDIDAS DE LOCAÇÃO NÃO COINCIDAM E ESTA FAIXA SEJA COMPROMETIDA, EXECUTAR O MODELO DE RAMPA TIPO 2.
- 2 - TODAS AS FAIXAS DE PEDESTRES INDICADAS DEVERÃO SER AVALIADAS PRIMEIRAMENTE PELA ADMINISTRAÇÃO MUNICIPAL PARA A IMPLANTAÇÃO.
- 3 - DEFINIÇÕES: P.C.R (PESSOA EM CADEIRA DE RODAS), P.M.R (PESSOA COM MOBILIDADE REDUZIDA), P.C.D (PESSOA COM DEFICIÊNCIA), P.O (PESSOA OBESA).
- 4 - TODOS OS CORRIMÕES DE RAMPAS E ESCADAS PROLONGAM-SE 30CM ANTES DO INÍCIO E APÓS O TÉRMINO, TENDO DUAS BARRAS, A 70CM E 92CM, COM AS EXTREMIDADES CONECTADAS COM ARCO. TODOS TERÃO UM AFASTAMENTO DE 4CM DE PAREDES E OUTROS ELEMENTOS DE SUSTENTAÇÃO. O MESMO PROLONGAMENTO PODE SER SUPRIMIDO CASO INTERFIRA NA CIRCULAÇÃO. PORTANTO, OBSERVAR DESENHOS E ESPECIFICAÇÕES.
- 5 - TODAS AS PLACAS DE SINALIZAÇÃO SERÃO COMPOSTAS POR CONJUNTO DE 2 PLACAS, SENDO UMA SINALIZAÇÃO VISUAL INSTALADA NO CENTRO DAS RESPECTIVAS PORTAS DE ACESSO E UMA SINALIZAÇÃO VISUAL E TÁTIL NA LATERAL AO LADO DA MAÇANETA, CONTENDO TEXTO EM ALTO RELEVO E BRAILLE.
- 6 - TODAS AS JANELAS, EXCETUANDO AS DE BANHEIROS, TERÃO OS PEITORIS A 1,10M DE ALTURA E OS COMANDOS DE ABERTURA E FECHAMENTO ESTARÃO A 1,20M, PODENDO SER DE PRESSÃO OU ALAVANCA.
- 7 - TODOS OS NÍVEIS ENTRE AMBIENTES, CASO EXISTAM, DEVERÃO SER DE NO MÁXIMO 15MM, SENDO FEITO CORTE NA PEDRA DA SOLEIRA DE ACORDO COM DETALHE EM FRANCHA.

CONFERIR MEDIDAS
NO LOCAL



PROJETO DE PROMOTORIAS DE MINAÇU DETALHAMENTO	
LOCAL: PROMOTORIAS DE JUSTIÇA DE MINAÇU	
AUTOR DO PROJETO: ARQ. ISADORA B. VILAR	
ESCALA: INDIC.	DATA: DEZ/2024
PROCESSO: -	
LINK: O DOL_DEA/Documentos/SENGE/Chave/Projeto/PromotoriasMap/2024 - NOVA SEDE/1 - Arquitetura - PROJETO EXECUTIVO/DETALHAMENTO/DIMENSOES/PROJ-DET-PROJ-153	
ARQ38	FOLHA 53

TELA					ARAME			
MALHA (mm)	ALTURA (m)	LARGURA (m)	PESO (kg)	VINCOS	Ø FIO (mm)	CAMADA DE PINTURA (microns)	LRT (Kgf/mm²)	CAMADA Zn (microns)
50x200	1.03	2.50	6.45	2	5.0	<150	70 a 80	80 a 100
	1.53		9.38	3				
	2.03		12.50	4				
	2.43		15.35	4				

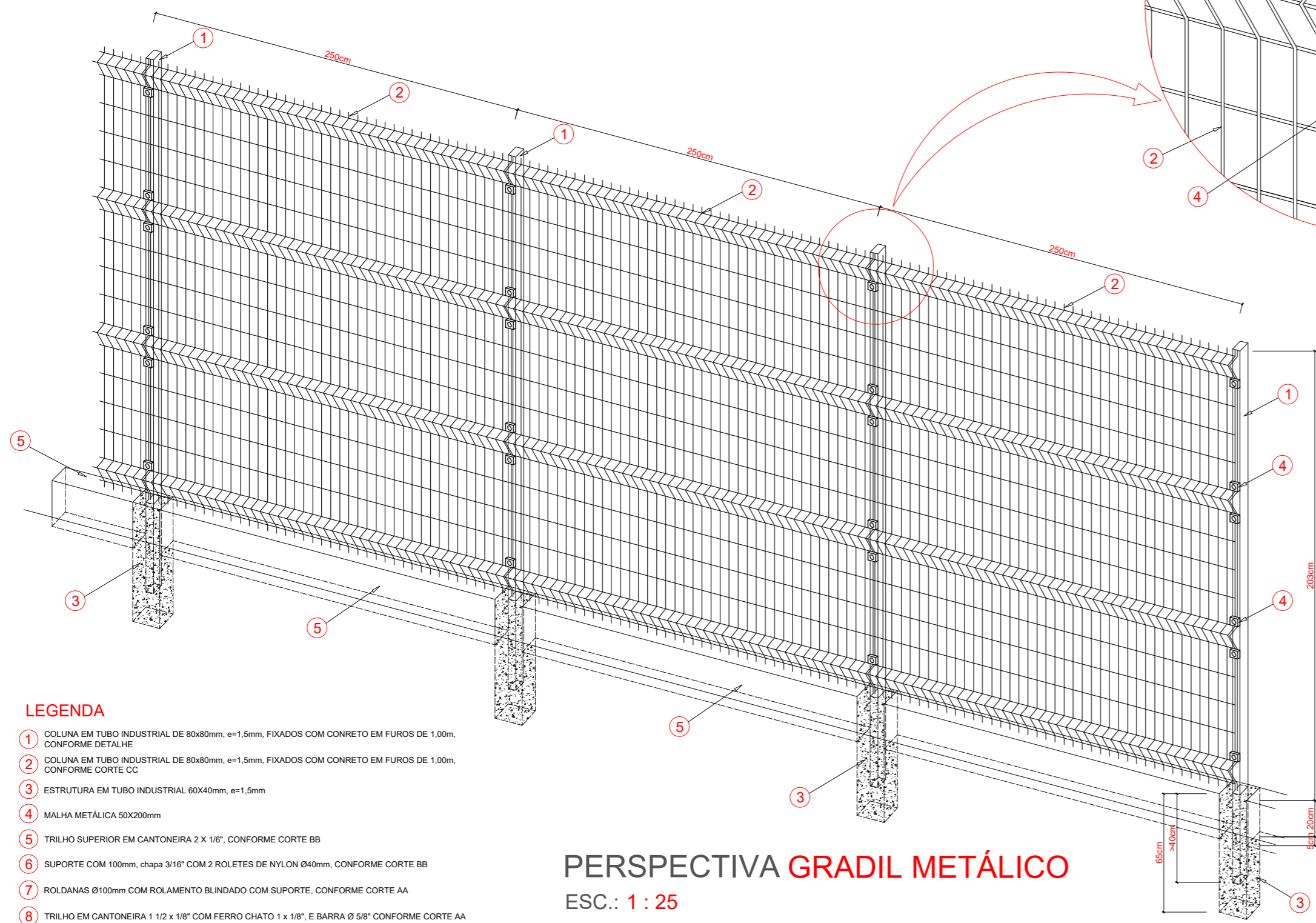

- LEGENDA**
- COLUNA EM TUBO INDUSTRIAL DE 80x80mm, e=1,5mm, FIXADOS COM CONCRETO EM FUROS DE 1,00m, CONFORME DETALHE
 - COLUNA EM TUBO INDUSTRIAL DE 80x80mm, e=1,5mm, FIXADOS COM CONCRETO EM FUROS DE 1,00m, CONFORME CORTE CC
 - ESTRUTURA EM TUBO INDUSTRIAL 60x40mm, e=1,5mm
 - MALHA METÁLICA 50x200mm
 - TRILHO SUPERIOR EM CANTONEIRA 2 X 1/8", CONFORME CORTE BB
 - SUPORTE COM 100mm, chapa 3/16" COM 2 ROLETES DE NYLON Ø40mm, CONFORME CORTE BB
 - ROLDANAS Ø100mm COM ROLAMENTO BLINDADO COM SUPORTE, CONFORME CORTE AA
 - TRILHO EM CANTONEIRA 1 1/2 x 1/8" COM FERRO CHATO 1 x 1/8", E BARRA Ø 5/8" CONFORME CORTE AA
 - SOLDA

PERSPECTIVA GRADIL METÁLICO

ESC.: 1 : 25

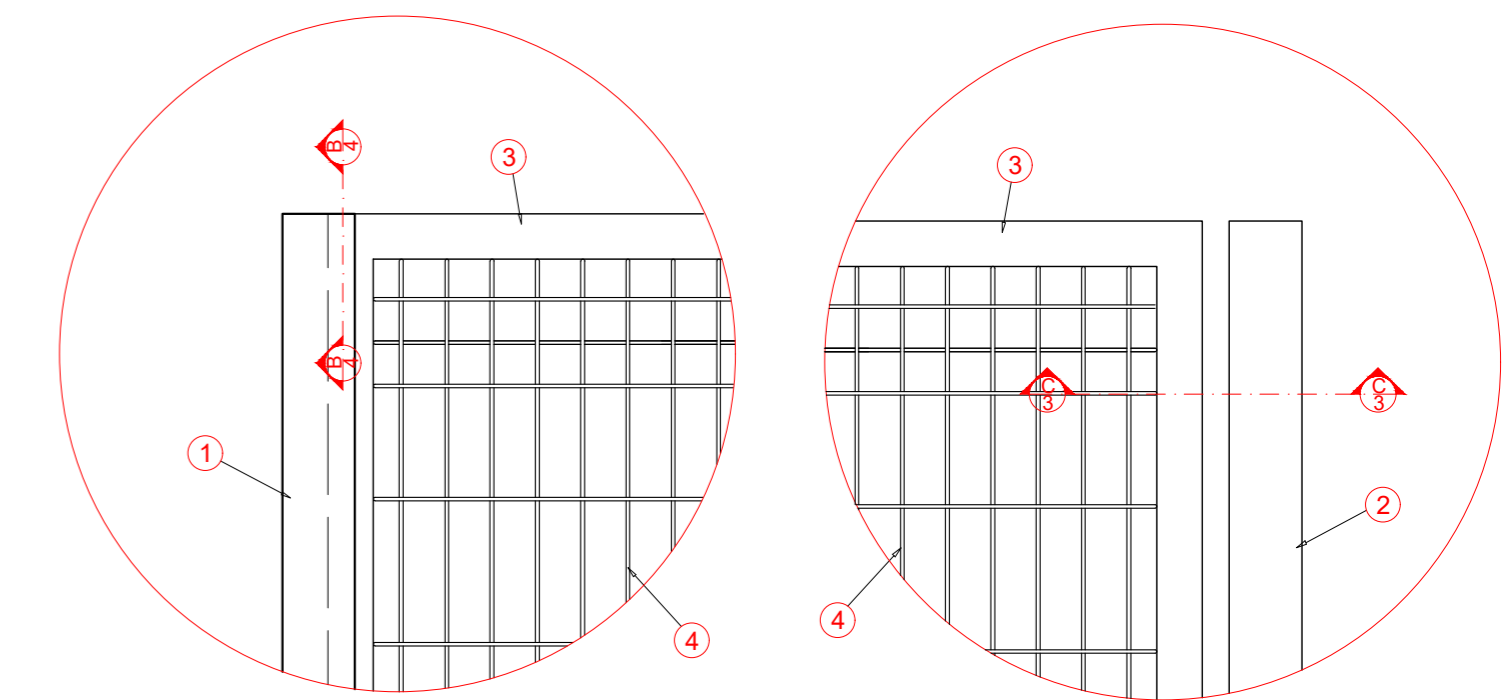
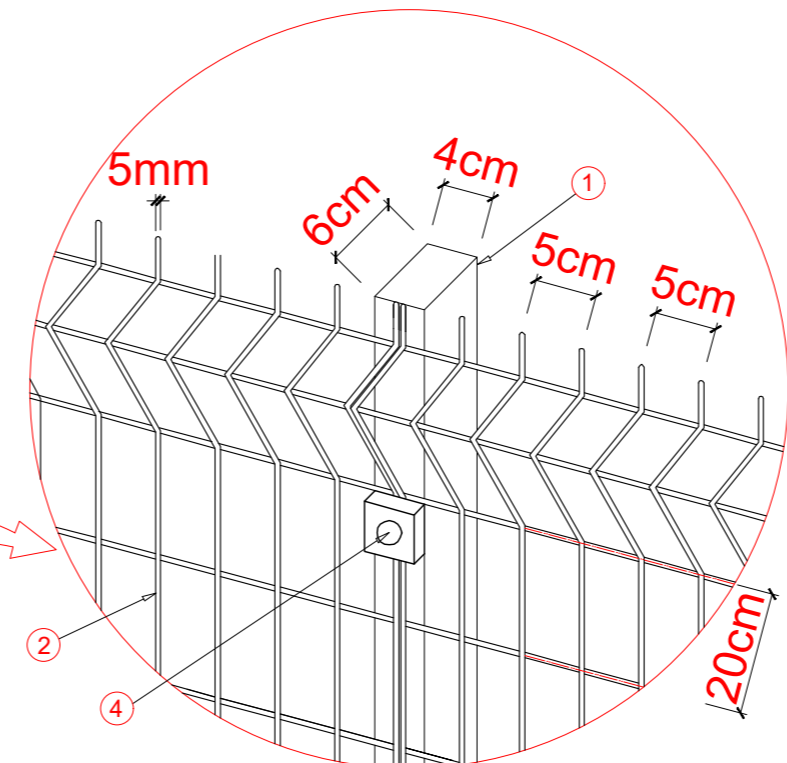

DETALHES DOS PORTÕES GRADEADOS

ESC.: 1 : 10

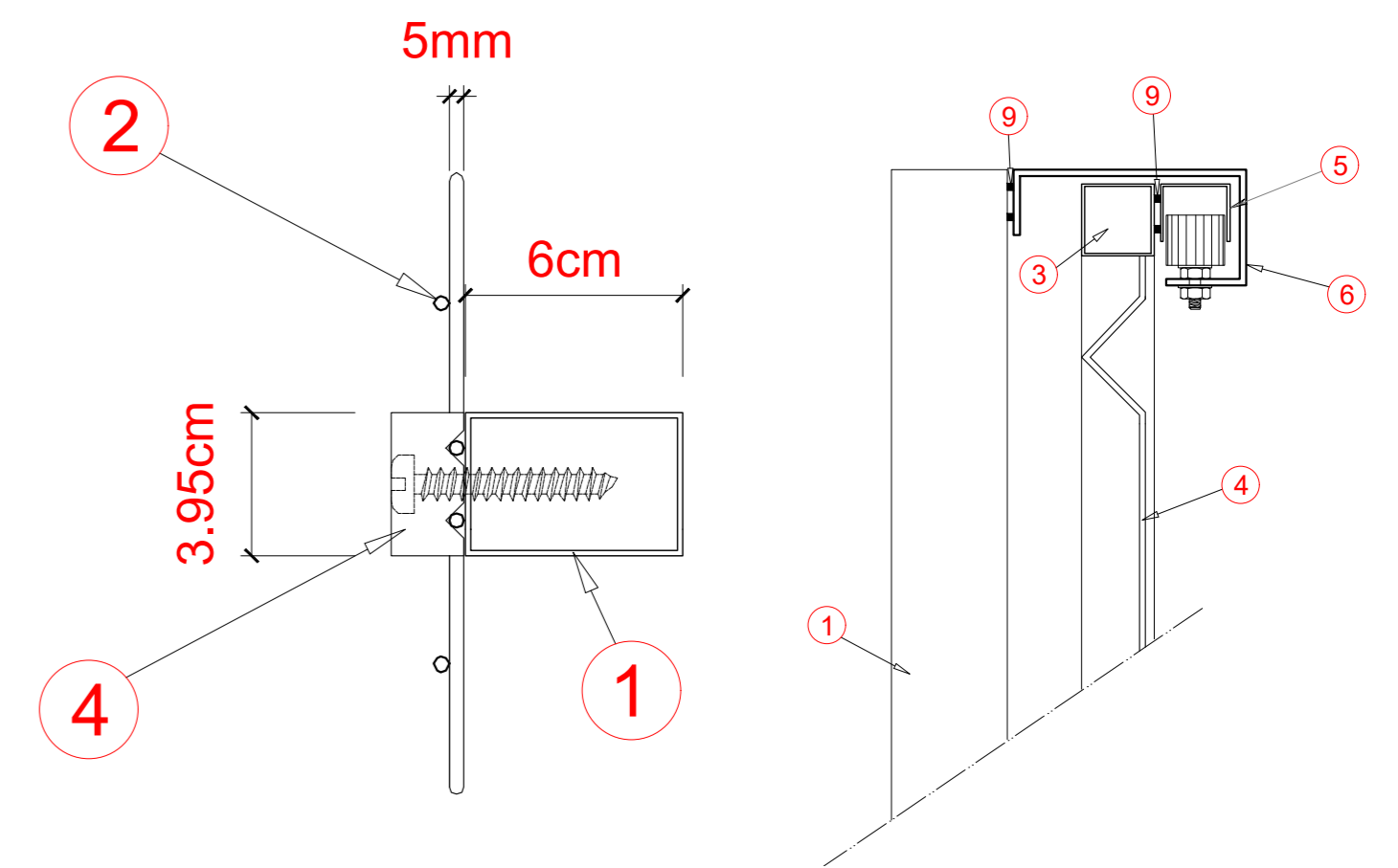

- LEGENDA**
- MONTANTES EM TUBO DE 60mm x 40mm, e=1,5mm, FIXADOS COM CONCRETO EM FUROS DE 50cm DE PROFUNDIDADE A CADA 2,50m, COM Ø > 30cm
 - PANEL COM MALHA 50x200mm, FIO (CONFORME TABELA) GALVANIZADO COM PINTURA ELETROSTÁTICA, COM 4 DOBRAS
 - CONCRETO 20MPa
 - FIXADOR 100% EM NYLON DE ALTA RESISTÊNCIA, COM PARAFUSOS
 - MURETA DE ALVENARIA DE NO MÍNIMO 20cm, SENDO 5cm ABAIXO DO SOLO E 20cm ACIMA

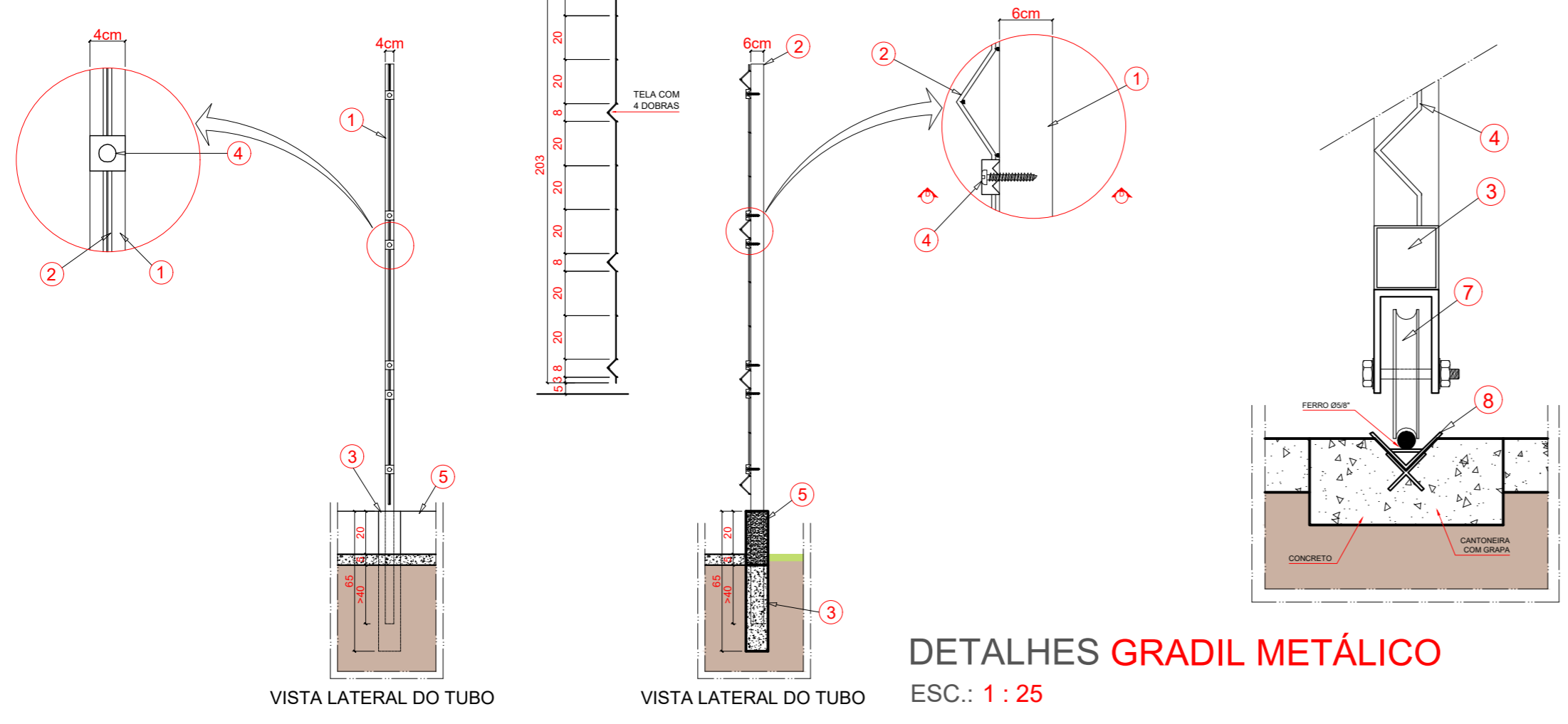
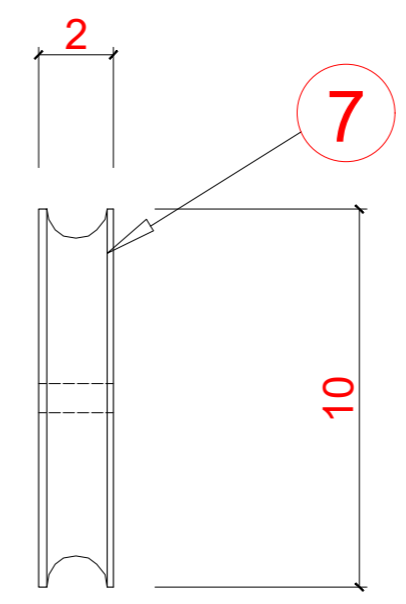
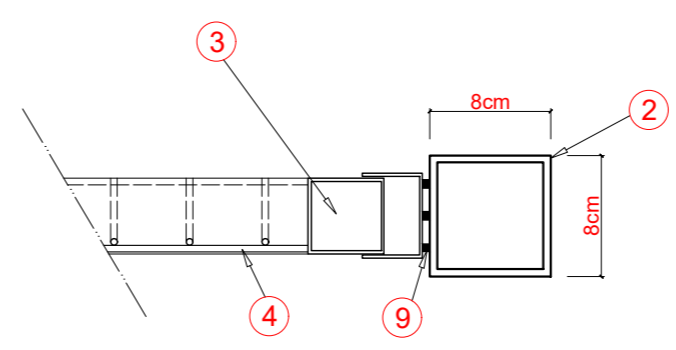

DETALHES GRADIL METÁLICO

ESC.: 1 : 25

CONFIRAR MEDIDAS NO LOCAL

ANOTAÇÕES:

- GRADIL METÁLICO UTILIZADO PARA O CERCAMENTO EXTERNO DAS DIVISAS DOS EDIFÍCIOS SEDES DAS PROMOTORIAS DE JUSTIÇA
- GRADIL PINTADO EM POLIESTER OU PVC COM NO MÍNIMO 150 MICRONS DE ESPESURA, NA COR PRETA, COM AS DIMENSÕES ESPECIFICADAS EM TABELA EM ANEXO.
- AS MURETAS SERÃO PINTADAS/TEXTURIZADAS NA COR QUE SERÁ UTILIZADA NOS MUIROS LATERAIS, ASSIM COMO A FAIXA DE CONCRETO PARA FIXAÇÃO DOS MONTANTES DO GRADIL.
- AS MURETAS DEVERÃO TER NO MÍNIMO 20cm DE ALTURA, MAIS 5cm ENTERRADAS, CONFORME ESPECIFICAÇÃO E/OU RECOMENDAÇÃO DO FABRICANTE PARA A INSTALAÇÃO.

ANOTAÇÕES:

- TODAS AS RAMPAS NAS CALÇADAS DEVERÃO SER EXECUTADAS NAS POSIÇÕES INDICADAS. CASO NÃO EXISTA RAMPA CORRESPONDENTE DO LADO OPOSTO, EM CASO CONTRÁRIO ADOTAR A RAMPA EXISTENTE PARA EXECUÇÃO. A FAIXA LIVRE MÍNIMA PARA A PESSOA COM DEFICIÊNCIA É DE 80CM. CASO AS MEDIDAS DE LOCAÇÃO NÃO COINCIDAM E ESTA FAIXA SEJA COMPROMETIDA, EXECUTAR O MODELO DE RAMPA TIPO 2.
- TODAS AS FAIXAS DE PEDRESTES INDICADAS DEVERÃO SER AVALIADAS PRIMEIRAMENTE PELA ADMINISTRAÇÃO MUNICIPAL PARA A IMPLANTAÇÃO.
- DEFINIÇÕES: P.C.R (PESSOA EM CADEIRA DE RODAS), P.M.R (PESSOA COM MOBILIDADE REDUZIDA), P.C.D (PESSOA COM DEFICIÊNCIA), P.O (PESSOA OBESA).
- TODOS OS CORRIMÕES DE RAMPAS E ESCADAS PROLONGAM-SE 30CM ANTES DO INÍCIO E APÓS O TÉRMINO, TENDO DUAS BARRAS, A 70CM E 92CM, COM AS EXTREMIDADES CONECTADAS COM ARCO. TODOS TERÃO UM AFASTAMENTO DE 4CM DE PAREDES E OUTROS ELEMENTOS DE SUSTENTAÇÃO. O MESMO PROLONGAMENTO PODE SER SUPRIMIDO CASO INTERFERA NA CIRCULAÇÃO. PORTANTO, OBSERVAR DESENHOS E ESPECIFICAÇÕES.
- TODAS AS PLACAS DE SINALIZAÇÃO SERÃO COMPOSTAS POR CONJUNTO DE 2 PLACAS, SENDO UMA SINALIZAÇÃO VISUAL INSTALADA NO CENTRO DAS RESPECTIVAS PORTAS DE ACESSO E UMA SINALIZAÇÃO VISUAL E TÁTIL NA LATERAL AO LADO DA MAÇANETA, CONTENDO TEXTO EM ALTO RELEVO E BRAILLE.
- TODAS AS JANELAS, EXCETUANDO AS DE BANHEIROS, TERÃO OS PEITORIS A 1,10M DE ALTURA E OS COMANDOS DE ABERTURA E FECHAMENTO ESTARÃO A 1,20M, PODENDO SER DE PRESSÃO OU ALAVANCA.
- TODOS OS NÍVEIS ENTRE AMBIENTES, CASO EXISTAM, DEVERÃO SER DE NO MÁXIMO 15MM, SENDO FEITO CORTE NA PEDRA DA SOLEIRA DE ACORDO COM DETALHE EM PLANCHA.

PROJETO DE PROMOTORIAS DE MINAÇU
DETALHAMENTO

LOCAL: PROMOTORIAS DE JUSTIÇA DE MINAÇU

AUTOR DO PROJETO: ARQ. ISADORA B. VILAR

ESCALA: INDIC. DATA: DEZ/2024 PROCESSO: -

LINK: O.DL_DEA/Documentos/SENDEC/Chave/Projeto/Projeto/Mapa/2024 - NOVA REDE/1 - Arquitetura - PROJETO DE DETALHAMENTO DO CERCAMENTO - PROJ-DET-001

FOLHA

ARQ39

53

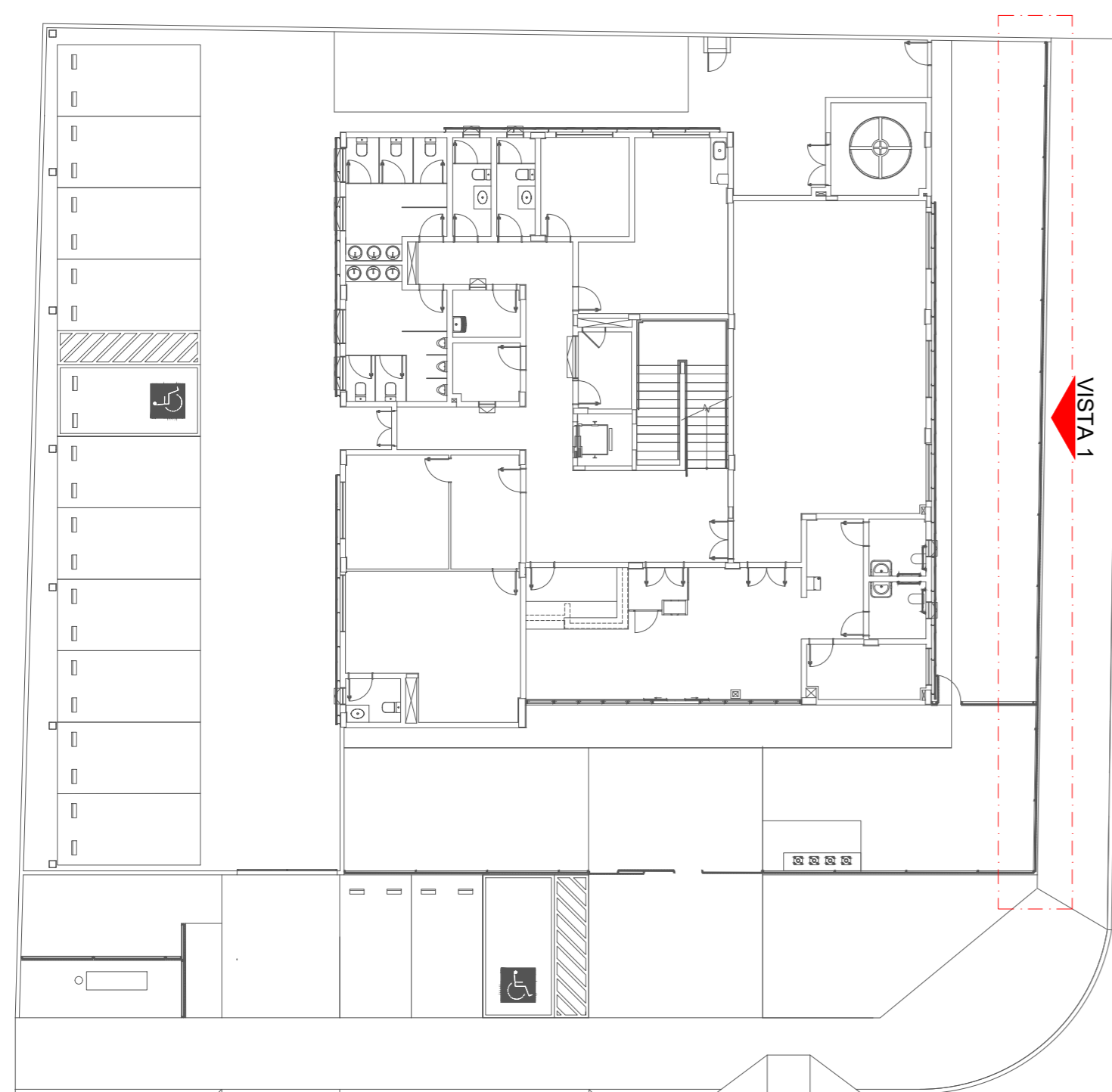

VISTA 1

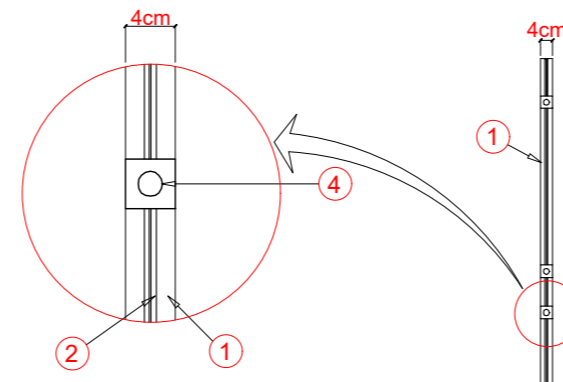

VISTA LATERAL DO TUBO

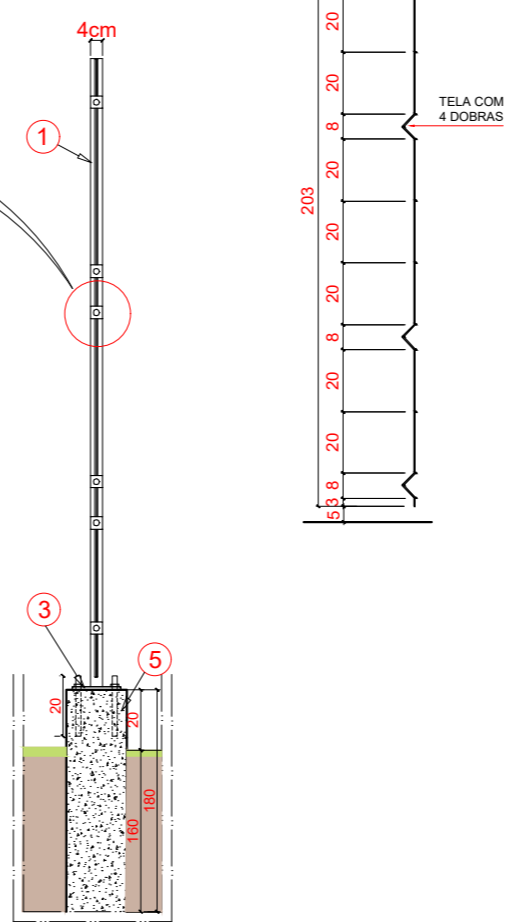

VISTA LATERAL DO TUBO

DETALHES GRADIL METÁLICO
ESC.: 1 : 25

LEGENDA

- 1 MONTANTES EM TUBO DE 60mm x 40mm, e=1,5mm, FIXADOS COM CONCRETO EM FUROS DE 50cm DE PROFUNDIDADE A CADA 2,50m, COM Ø > 30cm
- 2 PAINEL COM MALHA 50x200mm, FIO (CONFORME TABELA) GALVANIZADO COM PINTURA ELETROSTÁTICA, COM 4 DOBRAS
- 3 CONCRETO 20MPa
- 4 FIXADOR 100% EM NYLON DE ALTA RESISTÊNCIA, COM PARAFUSOS
- 5 MURETA DE ALVENARIA DE NO MÍNIMO 20cm, SENDO 5cm ABAIXO DO SOLO E 20cm ACIMA

PLANTA DE APOIO

ESC.: 1 : 200

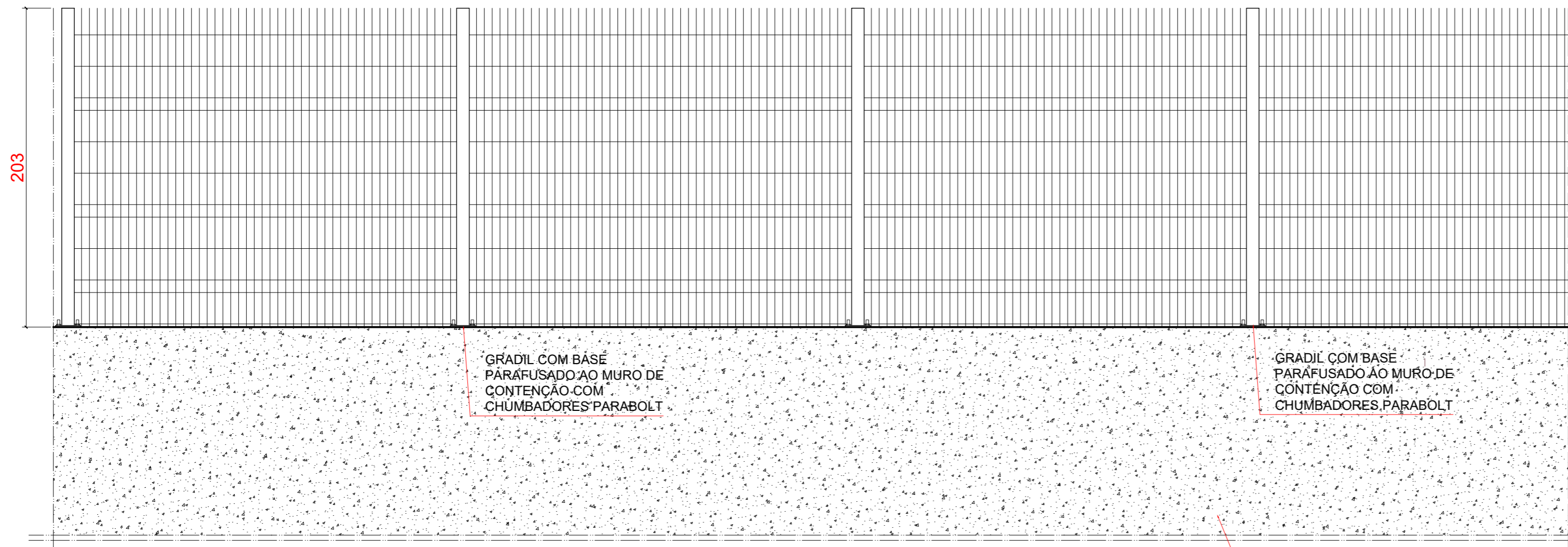

VISTA 1 GRADIL SOBRE MURO DE CONTENÇÃO

ESC.: 1 : 25

CONFERIR MEDIDAS NO LOCAL

TELA					ARAME			
MALHA (mm)	ALTURA (m)	LARGURA (m)	PESO (kg)	VINCOS	Ø FIO (mm)	CAMADA DE PINTURA (microns)	LRT (Kg/mm ²)	CAMADA Zn (microns)
50x200	1.03	2.50	6.45	2	5.0	<150	70 a 80	80 a 100
	1.53		9.38	3				
	2.03		12.50	4				
	2.43		15.35	4				

ANOTAÇÕES:

- GRADIL METÁLICO UTILIZADO PARA O CERCAMENTO EXTERNO DAS DIVISAS DOS EDIFÍCIOS SEDES DAS PROMOTORIAS DE JUSTIÇA.
- GRADIL PINTADO EM POLIÉSTER OU PVC COM NO MÍNIMO 150 MICRONS DE ESPESURA, NA COR PRETA, COM AS DIMENSÕES ESPECIFICADAS EM TABELA EM ANEXO.
- AS MURETAS SERÃO PINTADAS/TEXTURIZADAS NA COR QUE SERÁ UTILIZADA NOS MUROS LATERAIS, ASSIM COMO A FAIXA DE CONCRETO PARA FIXAÇÃO DOS MONTANTES DO GRADIL.
- AS MURETAS DEVERÃO TER NO MÍNIMO 20cm DE ALTURA, MAIS 5cm ENTERRADAS, CONFORME ESPECIFICAÇÃO E/OU RECOMENDAÇÃO DO FABRICANTE PARA A INSTALAÇÃO.

ANOTAÇÕES:

- 1 - TODAS AS RAMPAS NAS CALÇADAS DEVERÃO SER EXECUTADAS NAS POSIÇÕES INDICADAS, CASO NÃO EXISTA RAMPAS CORRESPONDENTE DO LADO OPOSTO, EM CASO CONTRÁRIO ADOTAR A RAMPAS EXISTENTE PARA EXECUÇÃO, A FAIXA LIVRE MÍNIMA PARA A PESSOA COM DEFICIÊNCIA É DE 80CM, CASO AS MEDIDAS DE LOCAÇÃO NÃO COINCIDAM E ESTA FAIXA SEJA COMPROMETIDA, EXECUTAR O MODELO DE RAMPAS TIPO 2.
- 2 - TODAS AS FAIXAS DE PEDRESTATES INDICADAS DEVERÃO SER AVALIADAS PRIMEIRAMENTE PELA ADMINISTRAÇÃO MUNICIPAL PARA A IMPLANTAÇÃO.
- 3 - DEFINIÇÕES: P.C.R (PESSOA EM CADEIRA DE RODAS), P.M.R (PESSOA COM MOBILIDADE REDUZIDA), P.C.D (PESSOA COM DEFICIÊNCIA), P.O (PESSOA OBESA).
- 4 - TODOS OS CORRIMÕES DE RAMPAS E ESCADAS PROLONGAM-SE 30CM ANTES DO INÍCIO E APÓS O TÉRMINO, TENDO DUAS BARRAS, A 70CM E 92CM, COM AS EXTREMIDADES CONECTADAS COM ARCO, TODOS TERÃO UM AFASTAMENTO DE 4CM DE PAREDES E OUTROS ELEMENTOS DE SUSTENTAÇÃO. O MESMO PROLONGAMENTO PODE SER SUPRIMIDO CASO INTERFERIR NA CIRCULAÇÃO, PORTANTO, OBSERVAR DESENHOS E ESPECIFICAÇÕES.
- 5 - TODAS AS PLACAS DE SINALIZAÇÃO SERÃO COMPOSTAS POR CONJUNTO DE 2 PLACAS, SENDO UMA SINALIZAÇÃO VISUAL, INSTALADA NO CENTRO DAS RESPECTIVAS PORTAS DE ACESSO E UMA SINALIZAÇÃO VISUAL E TÁTIL NA LATERAL AO LADO DA MAÇANETA, CONTENDO TEXTO EM ALTO RELEVO E BRAILLE.
- 6 - TODAS AS JANELAS, EXCETUANDO AS DE BANHEIROS, TERÃO OS PEITORIS A 1,10M DE ALTURA E OS COMANDOS DE ABERTURA E FECHAMENTO ESTARÃO A 1,20M, PODENDO SER DE PRESSÃO OU ALAVANCA.
- 7 - TODOS OS NÍVEIS ENTRE AMBIENTES, CASO EXISTAM, DEVERÃO SER DE NO MÁXIMO 15MM, SENDO FEITO CORTE NA PEDRA DA SOLEIRA DE ACORDO COM DETALHE EM PRANCHA.



PROJETO DE PROMOTORIAS DE MINAÇU
DETALHAMENTO

LOCAL: PROMOTORIAS DE JUSTIÇA DE MINAÇU

AUTOR DO PROJETO: ARQ. ISADORA B. VILAR

ESCALA: INDIC. DATA: DEZ/2024 PROCESSO: -

LINK: O_D01_DESIGN_DOCUMENTOS/SENZEL/Desenhos/Projeto/Minap/2024 - NOVA REDE/1 - Arquitetura - PROJETO EXECUTIVO/DETALHAMENTO/PROJETO - PGD-DET-PROJ-01/53

FOLHA **ARQ40**

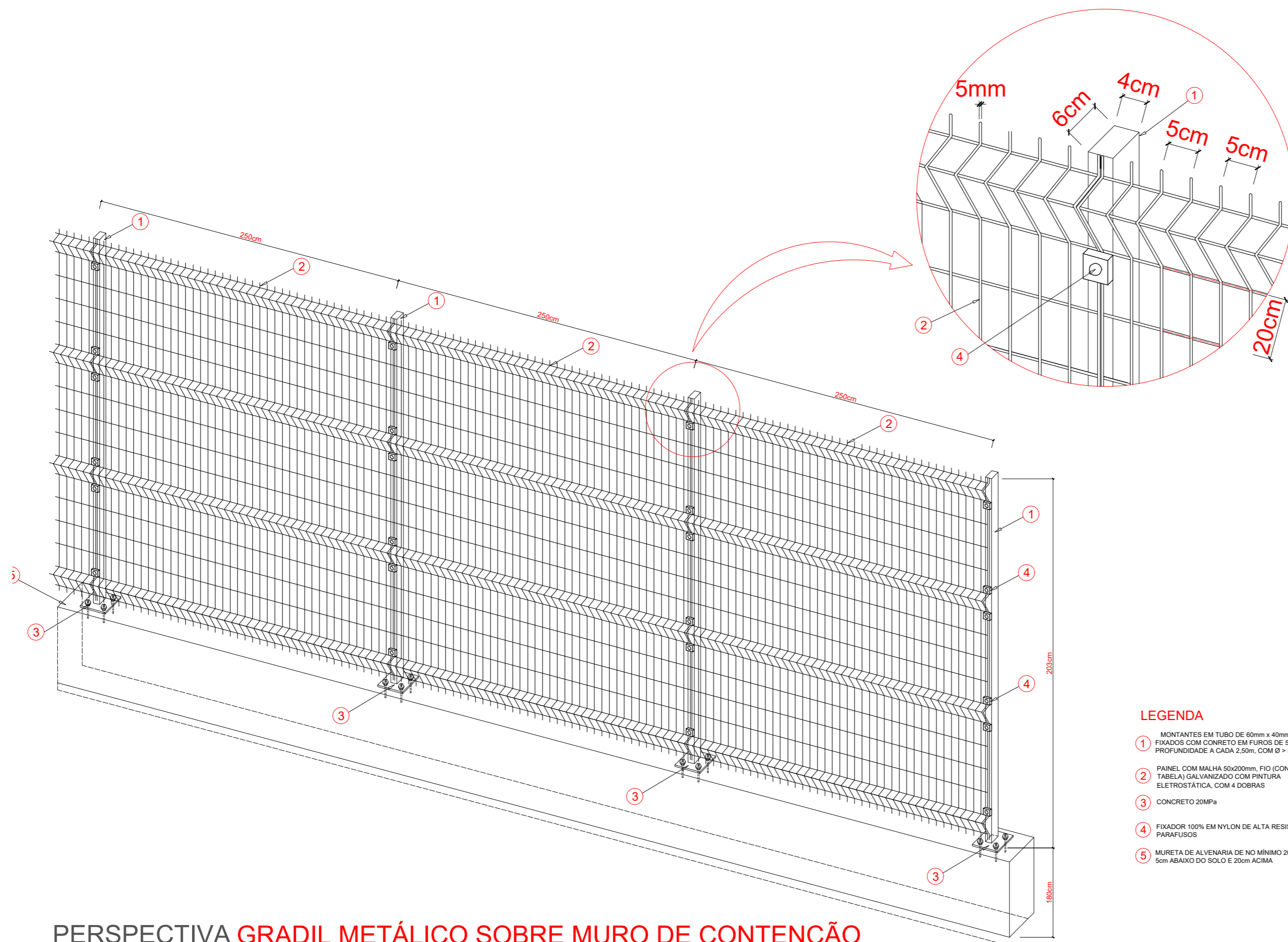

PERSPECTIVA GRADIL METÁLICO SOBRE MURO DE CONTENÇÃO
 ESC.: 1 : 25

LEGENDA

- ① MONTANTES EM TUBO DE 60mm x 40mm, e=1.5mm, FIXADOS COM CONCRETO EM FUROS DE 50cm DE PROFUNDIDADE A CADA 2.50m, COM Ø > 30cm
- ② PAINEL COM MALHA 50x200mm, FIO (CONFORME TABELA) GALVANIZADO COM PINTURA ELETROSTÁTICA, COM 4 DOBRAS
- ③ CONCRETO 20MPa
- ④ FIXADOR 100% EM NYLON DE ALTA RESISTÊNCIA, COM PARAFUSOS
- ⑤ MURETA DE ALVENARIA DE NO MÍNIMO 20cm, SENDO 5cm ABAIXO DO SOLO E 20cm ACIMA

TELA					ARAME			
MALHA (mm)	ALTURA (m)	LARGURA (m)	PESO (kg)	VINCOS	Ø FIO (mm)	CAMADA DE PINTURA (microns)	LRT (Kgf/mm²)	CAMADA Zn (microns)
50x200	1.03	2.50	6.45	2	5.0	<150	70 a 80	80 a 100
	1.53		9.38	3				
	2.03		12.50	4				
	2.43		15.35	4				

ANOTAÇÕES:

- GRADIL METÁLICO UTILIZADO PARA O CERCAMENTO EXTERNO DAS DIVISAS DOS EDIFÍCIOS SEDES DAS PROMOTORIAS DE JUSTIÇA
- GRADIL PINTADO EM POLIÉSTER OU PVC COM NO MÍNIMO 150 MICRONS DE ESPESURA, NA COR PRETA, COM AS DIMENSÕES ESPECIFICADAS EM TABELA EM ANEXO.
- AS MURETAS SERÃO PINTADAS/TEXTURIZADAS NA COR QUE SERÁ UTILIZADA NOS MUROS LATERAIS, ASSIM COMO A FAIXA DE CONCRETO PARA FIXAÇÃO DOS MONTANTES DO GRADIL.
- AS MURETAS DEVERÃO TER NO MÍNIMO 20cm DE ALTURA, MAIS 5cm ENTERRADAS, CONFORME ESPECIFICAÇÃO E/OU RECOMENDAÇÃO DO FABRICANTE PARA A INSTALAÇÃO.

ANOTAÇÕES:

- 1 - TODAS AS RAMPAS NAS CALÇADAS DEVERÃO SER EXECUTADAS NAS POSIÇÕES INDICADAS. CASO NÃO EXISTA RAMPA CORRESPONDENTE DO LADO OPOSTO, EM CASO CONTRÁRIO ADOPTAR A RAMPA EXISTENTE PARA EXECUÇÃO. A FAIXA LIVRE MÍNIMA PARA A PESSOA COM DEFICIÊNCIA É DE 80CM. CASO AS MEDIDAS DE LOCAÇÃO NÃO COINCIDAM E ESTA FAIXA SEJA COMPROMETIDA, EXECUTAR O MODELO DE RAMPAS TIPO 2.
- 2 - TODAS AS FAIXAS DE PEDRETES INDICADAS DEVERÃO SER AVALIADAS PRIMEIRAMENTE PELA ADMINISTRAÇÃO MUNICIPAL PARA A IMPLANTAÇÃO.
- 3 - DEFINIÇÕES: P.C.R (PESSOA EM CADEIRA DE RODAS), P.M.R (PESSOA COM MOBILIDADE REDUZIDA), P.C.D (PESSOA COM DEFICIÊNCIA), P.O (PESSOA OBESA).
- 4 - TODOS OS CORRIMÕES DE RAMPAS E ESCADAS PROLONGAM-SE 30CM ANTES DO INÍCIO E APÓS O TÉRMINO, TENDO DUAS BARRAS, A 70CM E 92CM, COM AS EXTREMIDADES CONECTADAS COM ARCO. TODOS TERÃO UM AFASTAMENTO DE 4CM DE PAREDES E OUTROS ELEMENTOS DE SUSTENTAÇÃO. O MESMO PROLONGAMENTO PODE SER SUPRIMIDO CASO INTERFERIR NA CIRCULAÇÃO. PORTANTO, OBSERVAR DESENHOS E ESPECIFICAÇÕES.
- 5 - TODAS AS PLACAS DE SINALIZAÇÃO SERÃO COMPOSTAS POR CONJUNTO DE 2 PLACAS, SENDO UMA SINALIZAÇÃO VISUAL INSTALADA NO CENTRO DAS RESPECTIVAS PORTAS DE ACESSO E UMA SINALIZAÇÃO VISUAL E TÁTIL NA LATERAL AO LADO DA MAÇANETA, CONTENDO TEXTO EM ALTO RELEVO E BRAILLE.
- 6 - TODAS AS JANELAS, EXCETUANDO AS DE BANHEIROS, TERÃO OS PEITORIS A 1,10M DE ALTURA E OS COMANDOS DE ABERTURA E FECHAMENTO ESTARÃO A 1,20M, PODENDO SER DE PRESSÃO OU ALAVANCA.
- 7 - TODOS OS NÍVEIS ENTRE AMBIENTES, CASO EXISTAM, DEVERÃO SER DE NO MÁXIMO 15MM, SENDO FEITO CORTE NA PEDRA DA SOLEIRA DE ACORDO COM DETALHE EM FRANCHA.

CONFIRAR MEDIDAS
NO LOCAL



PROJETO DE PROMOTORIAS DE MINAÇU DETALHAMENTO			
LOCAL: PROMOTORIAS DE JUSTIÇA DE MINAÇU			
AUTOR DO PROJETO: ARQ. ISADORA B. VILAR		FOLHA	
ESCALA: INDIC.	DATA: DEZ/2024	PROCESSO: -	ARQ41
LINK: O_DLI_DEA_DOCUMENTOS_SENDE/Chaveiros/PromotoriasMinaçu/2024 - NOVA REDE/1 - Arquitetura3 - PROJETO EXECUTIVO DETALHAMENTO DO PROJETO - FOLHA DET. 01			/53

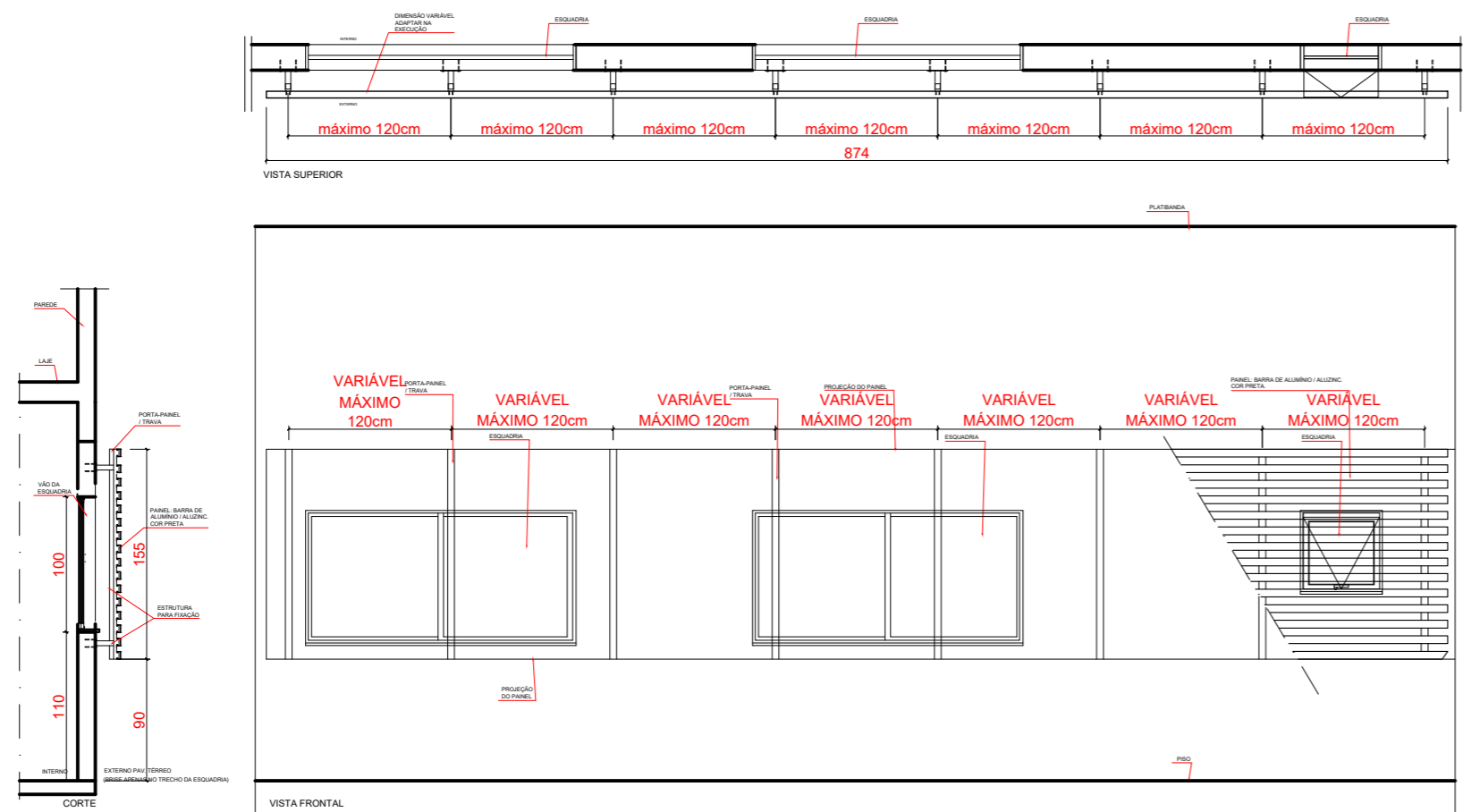

DETALHE BRISE 01
ESC.: 1 : 50

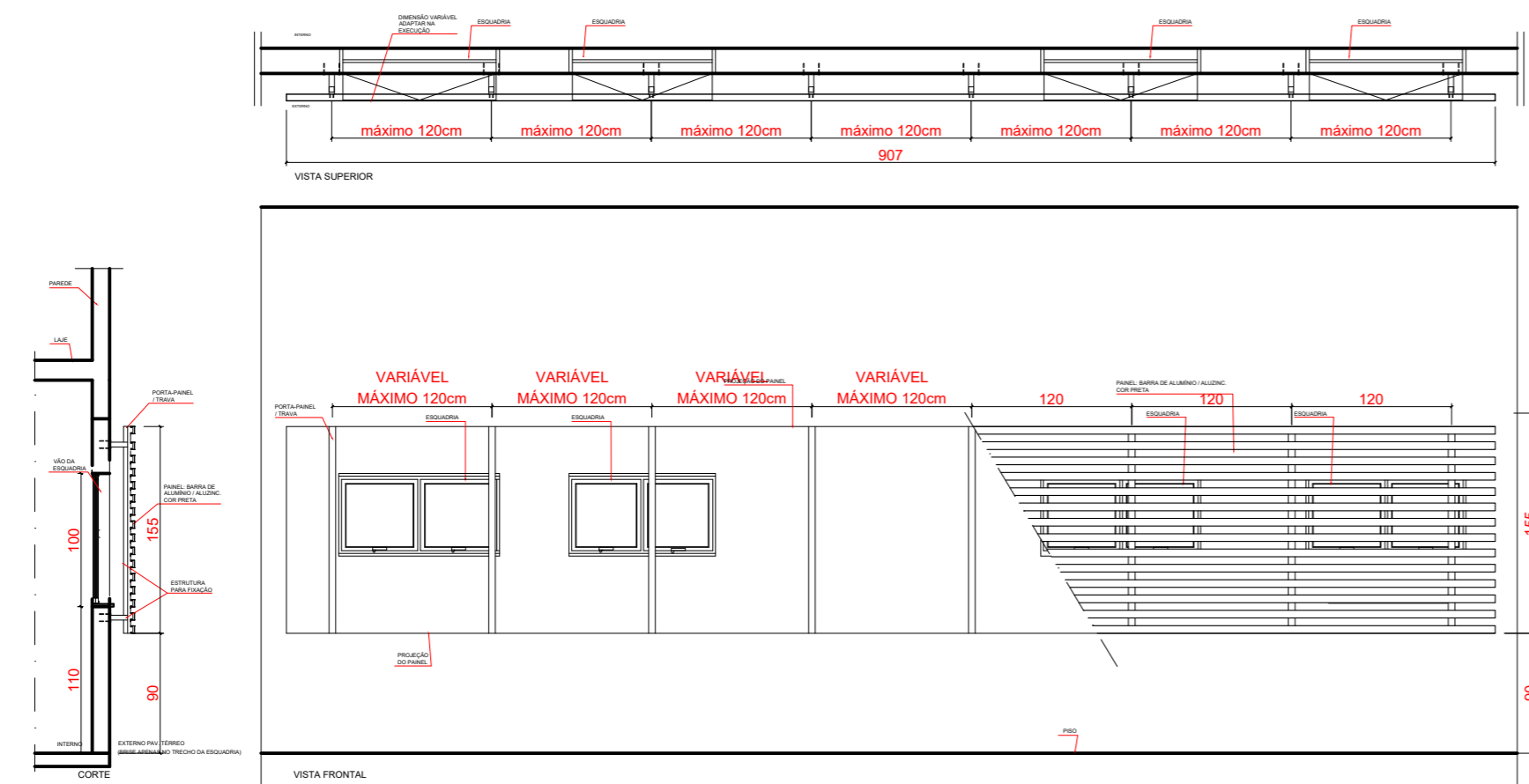

DETALHE BRISE 02
ESC.: 1 : 50

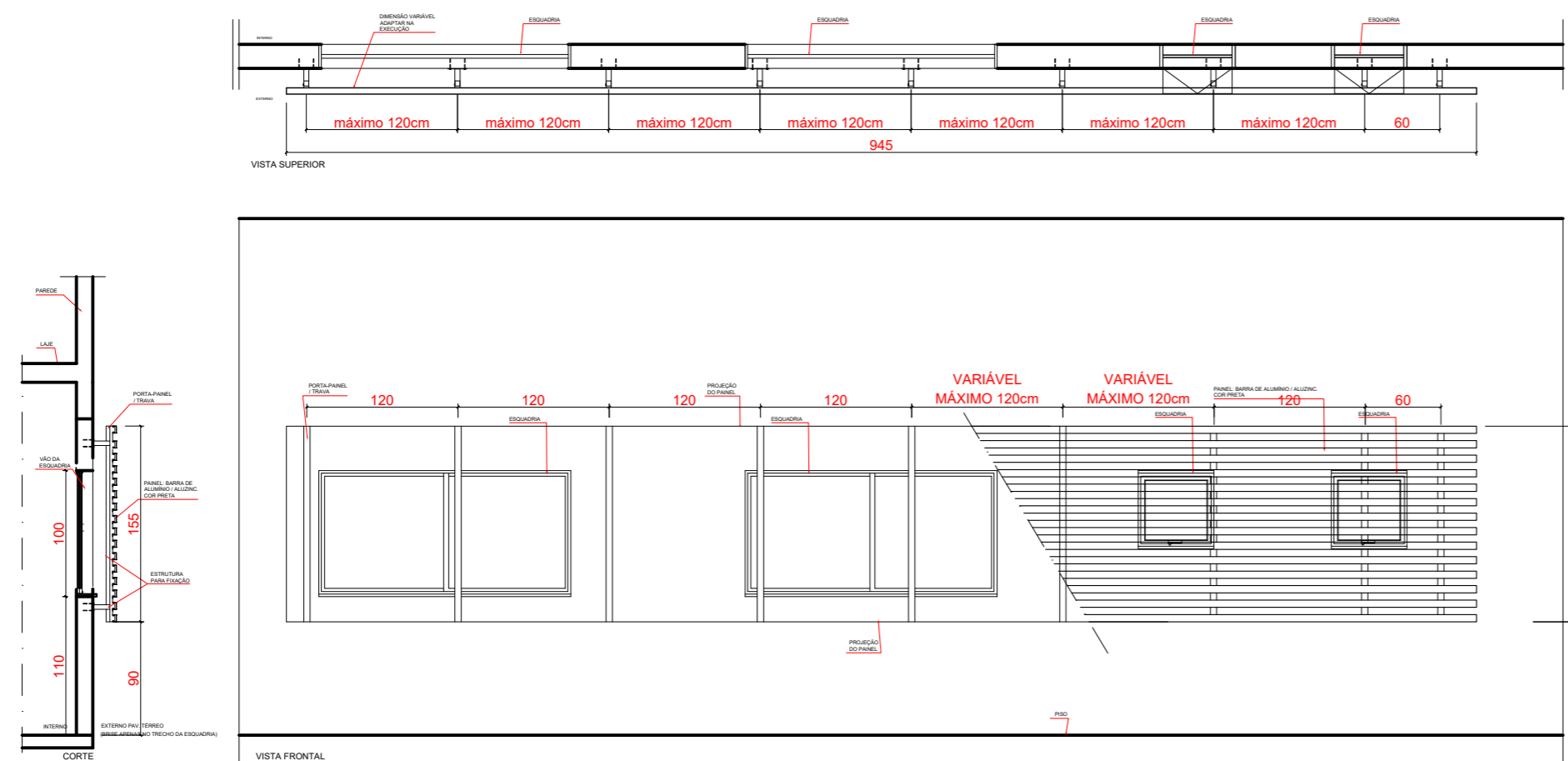

DETALHE BRISE 03
ESC.: 1 : 50

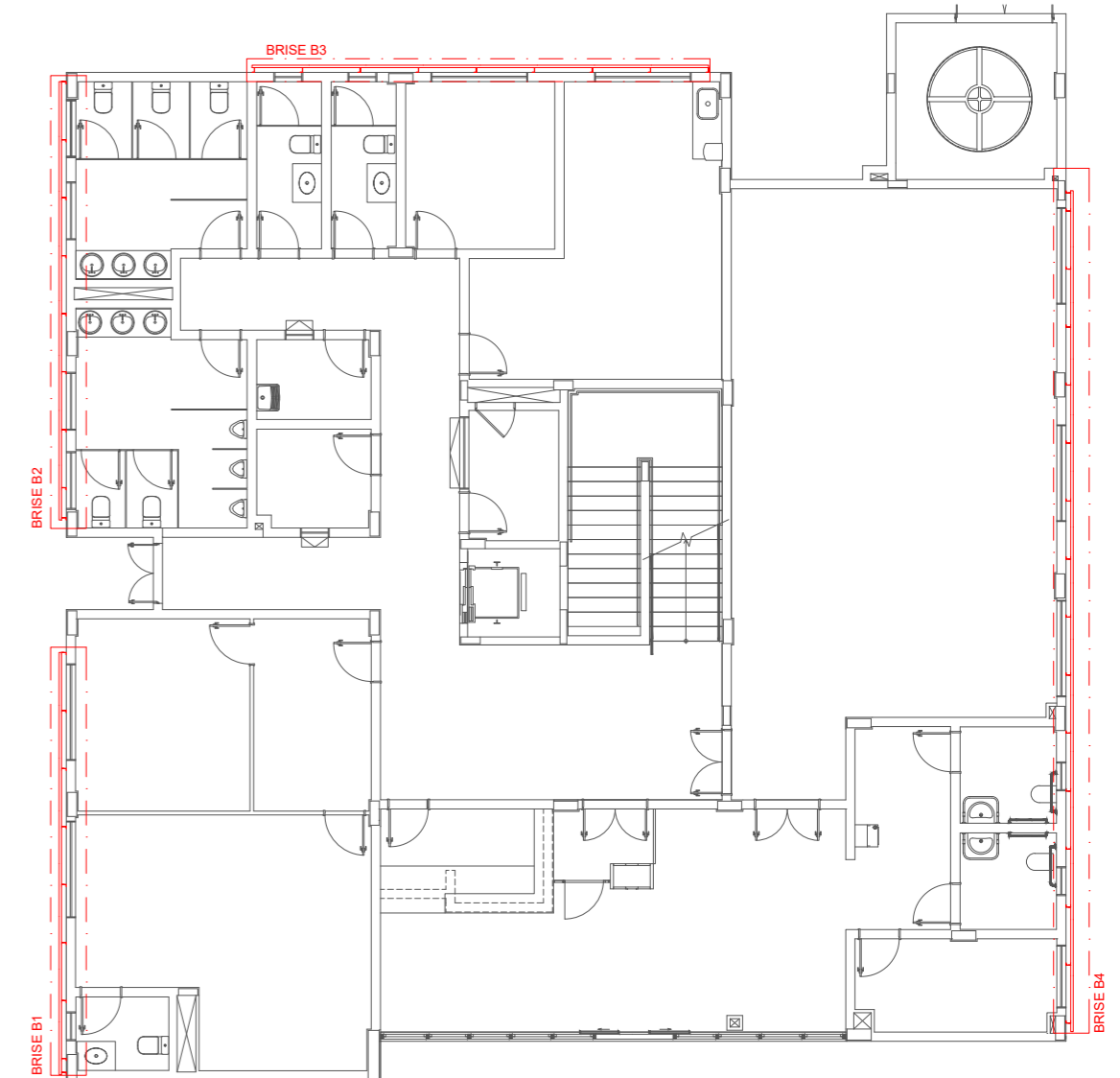

PLANTA BAIXA TÉRREO
ESC.: 1 : 150

CONFERIR MEDIDAS
NO LOCAL

ESPECIFICAÇÕES DO BRISE:

OS BRISES SÃO INSTALADOS MEDIANTE UM SISTEMA DE CLIP DE FIXAÇÃO, O QUAL GARANTE O TRAVAMENTO PARA CADA PANEL. OS CLIPS SE APOIAM SOBRE UM PERFIL DE SUPORTE RANHURADO DISTANCIADOS ENTRE EIXOS A CADA, NO MÁXIMO 120cm. ESSE PERFIL, POR SUA VEZ, É FIXADO EM ESTRUTURA AUXILIAR NVELADORA, DISTANCIADO ENTRE EIXOS A CADA, NO MÁXIMO 150cm, O QUE IMPEDE O MOVIMENTO OU VIBRAÇÃO DO PRODUTO. AS LÂMINAS PODEM APRESENTAR COMPRIMENTO MÁXIMO DE ATÉ 600cm.

DETALHES TÉCNICOS:

MATERIAL: ALUMÍNIO ou ALUZINC

PROFUNDIDADE:
Mínima 30mm;
Máxima 50mm.

ALTURA:
Mínima 57mm;
Máxima 60mm.

ESPESSURA:
Mínima 0,60mm;
Máxima 0,65mm.

COR: PRETO
ACABAMENTO: LISO

MODELO: B57 DA HUNTER DOUGLAS, 57B LUMBRISE, R860 REFAX, SM B57 SULTMETAS OU EQUIVALENTE TÉCNICO.

***OBEDECER RIGOROSAMENTE AS DETERMINAÇÕES DO FABRICANTE**

***NÃO SERÃO ACETOS BRISES CONFECCIONADOS EM OBRA, APENAS FABRICADOS INDUSTRIALMENTE**

ANOTAÇÕES:

- 1 - TODAS AS RAMPAS NAS CALÇADAS DEVERÃO SER EXECUTADAS NAS POSIÇÕES INDICADAS, CASO NÃO EXISTA RAMPA CORRESPONDENTE DO LADO OPOSTO, EM CASO CONTRÁRIO ADOTAR A RAMPA EXISTENTE PARA EXECUÇÃO. A FAIXA LIVRE MÍNIMA PARA A PESSOA COM DEFICIÊNCIA É DE 80CM. CASO AS MEDIDAS DE LOCAÇÃO NÃO COINCIDAM E ESTA FAIXA SEJA COMPROMETIDA, EXECUTAR O MODELO DE RAMPA TIPO 2.
- 2 - TODAS AS FAIXAS DE PEDRESTRAS INDICADAS DEVERÃO SER AVALIADAS PRIMEIRAMENTE PELA ADMINISTRAÇÃO MUNICIPAL PARA A IMPLANTAÇÃO.
- 3 - DEFINIÇÕES: P.C.R (PESSOA EM CADEIRA DE RODAS), P.M.R (PESSOA COM MOBILIDADE REDUZIDA), P.C.D (PESSOA COM DEFICIÊNCIA), P.O (PESSOA OBESA).
- 4 - TODOS OS CORRIMÕES DE RAMPAS E ESCADAS PROLONGAM-SE 30CM ANTES DO INÍCIO E APÓS O TÉRMINO, TENDO DUAS BARRAS, A 70CM E 92CM, COM AS EXTREMIDADES CONECTADAS COM ARCO. TODOS TERÃO UM AFASTAMENTO DE 4CM DE PAREDES E OUTROS ELEMENTOS DE SUSTENTAÇÃO. O MESMO PROLONGAMENTO PODE SER SUPRIMIDO CASO INTERFERA NA CIRCULAÇÃO. PORTANTO, OBSERVAR DESENHOS E ESPECIFICAÇÕES.
- 5 - TODAS AS PLACAS DE SINALIZAÇÃO SERÃO COMPOSTAS POR CONJUNTO DE 2 PLACAS, SENDO UMA SINALIZAÇÃO VISUAL INSTALADA NO CENTRO DAS RESPECTIVAS PORTAS DE ACESSO E UMA SINALIZAÇÃO VISUAL E TÁTIL NA LATERAL AO LADO DA MAÇANETA, CONTENDO TEXTO EM ALTO RELEVO E BRILLE.
- 6 - TODAS AS JANELAS, EXCETUANDO AS DE BANHEIROS, TERÃO OS PEITORIS A 1,10M DE ALTURA E OS COMANDOS DE ABERTURA E FECHAMENTO ESTARÃO A 1,20M, PODENDO SER DE PRESSÃO OU ALAVANCA.
- 7 - TODOS OS NÍVEIS ENTRE AMBIENTES, CASO EXISTAM, DEVERÃO SER DE NO MÁXIMO 15MM, SENDO FEITO CORTE NA PEDRA DA SOLEIRA DE ACORDO COM DETALHE EM PRANCHA.



PROJETO DE PROMOTORIAS DE MINAÇU DETALHAMENTO	
LOCAL: PROMOTORIAS DE JUSTIÇA DE MINAÇU	FOLHA
AUTOR DO PROJETO: ARQ. ISADORA B. VILAR	ARQ42
ESCALA: INDIC. DATA: DEZ/2024 PROCESSO: -	753
LINK: O_D01_004_DOCUMENTOS_BENEFICIARIOS/PromotoriasMapa2024 - NOVA REDE 11 - Arquivos - PROJETO EXECUTIVO DETALHAMENTO DO MINAÇU - PD-DET-001	

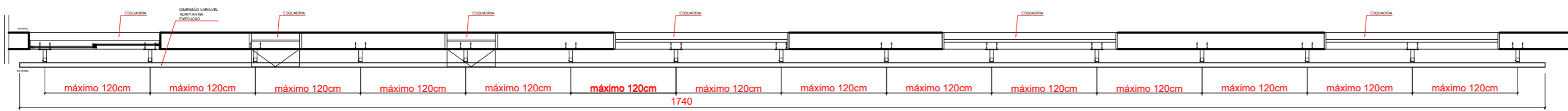

VISTA SUPERIOR

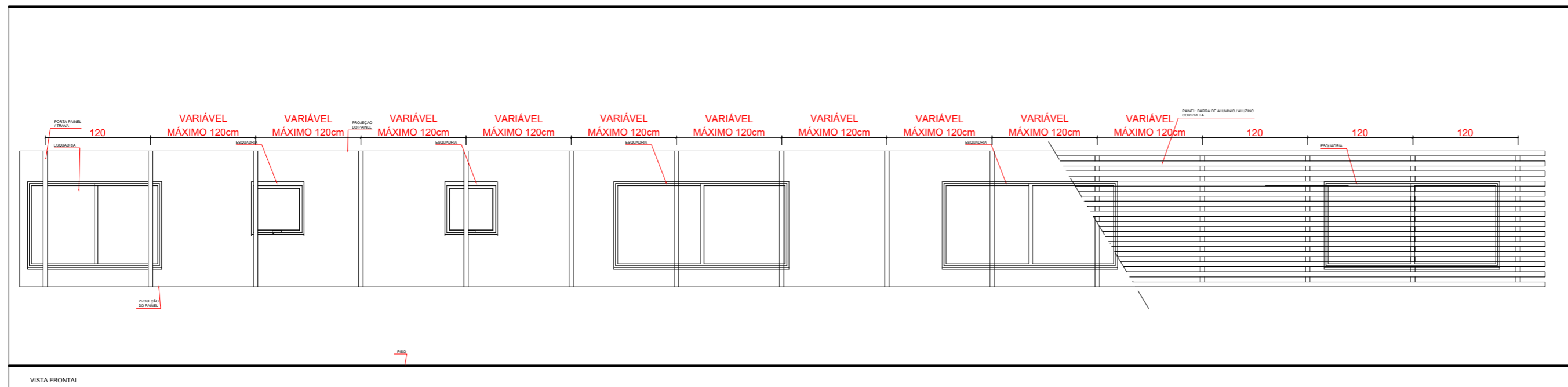

VISTA FRONTAL

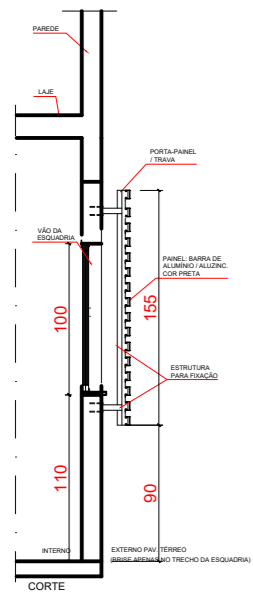

DETALHE BRISE 04

ESC.: 1 : 50

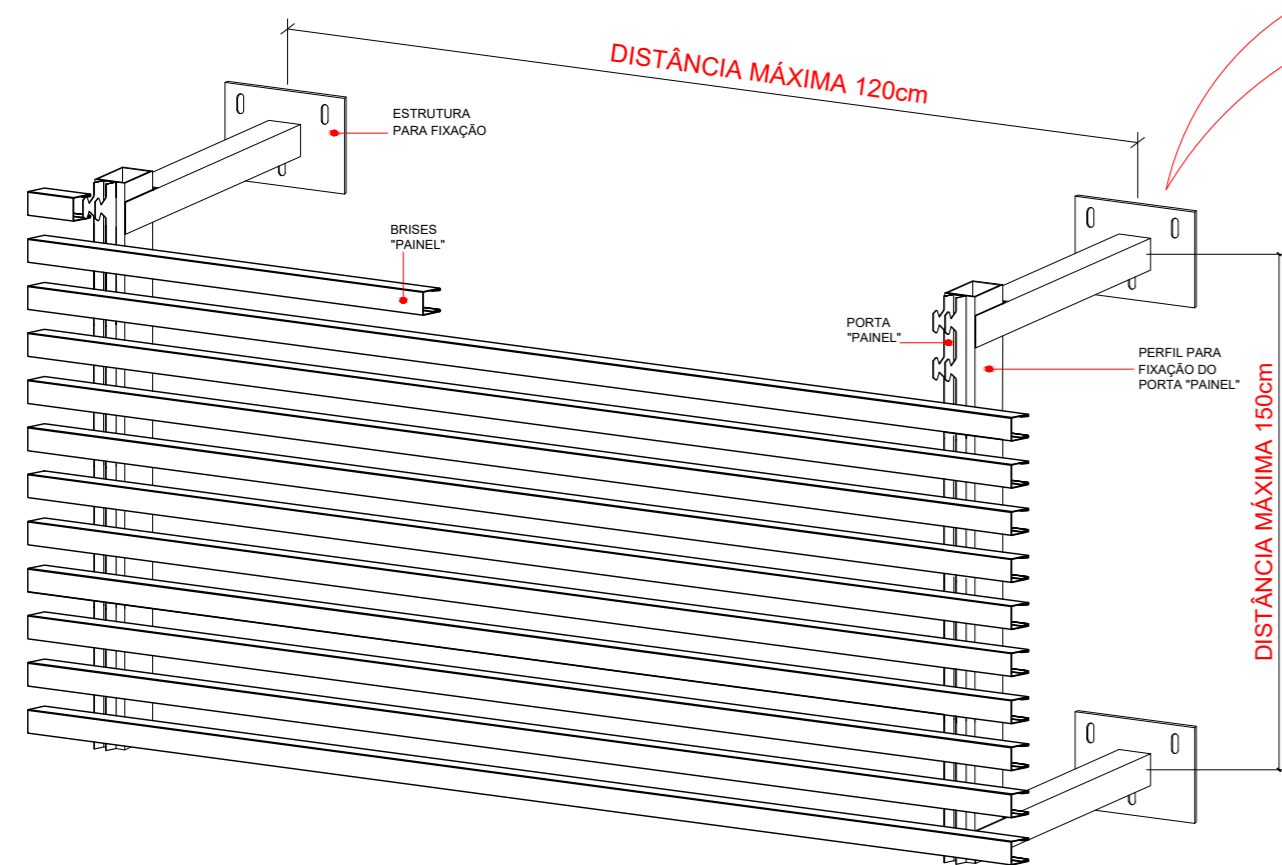

DETALHE ESTRUTURA DO BRISE

ESC.: 1 : 25

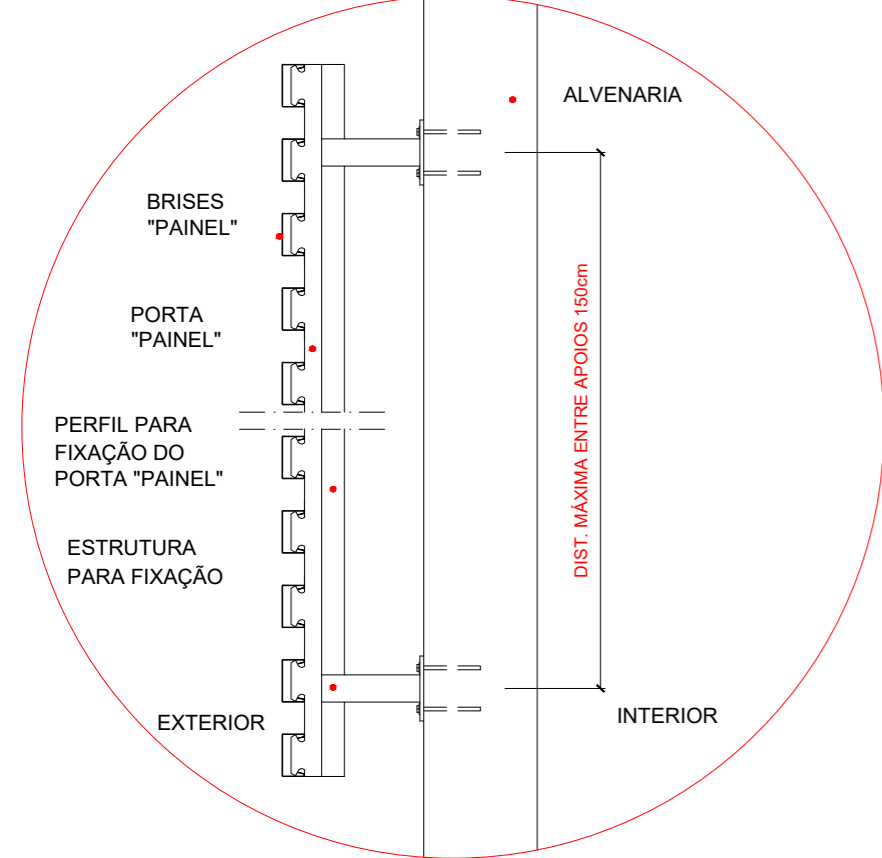

DETALHE ESTRUTURA DO BRISE

ESC.: 1 : 10

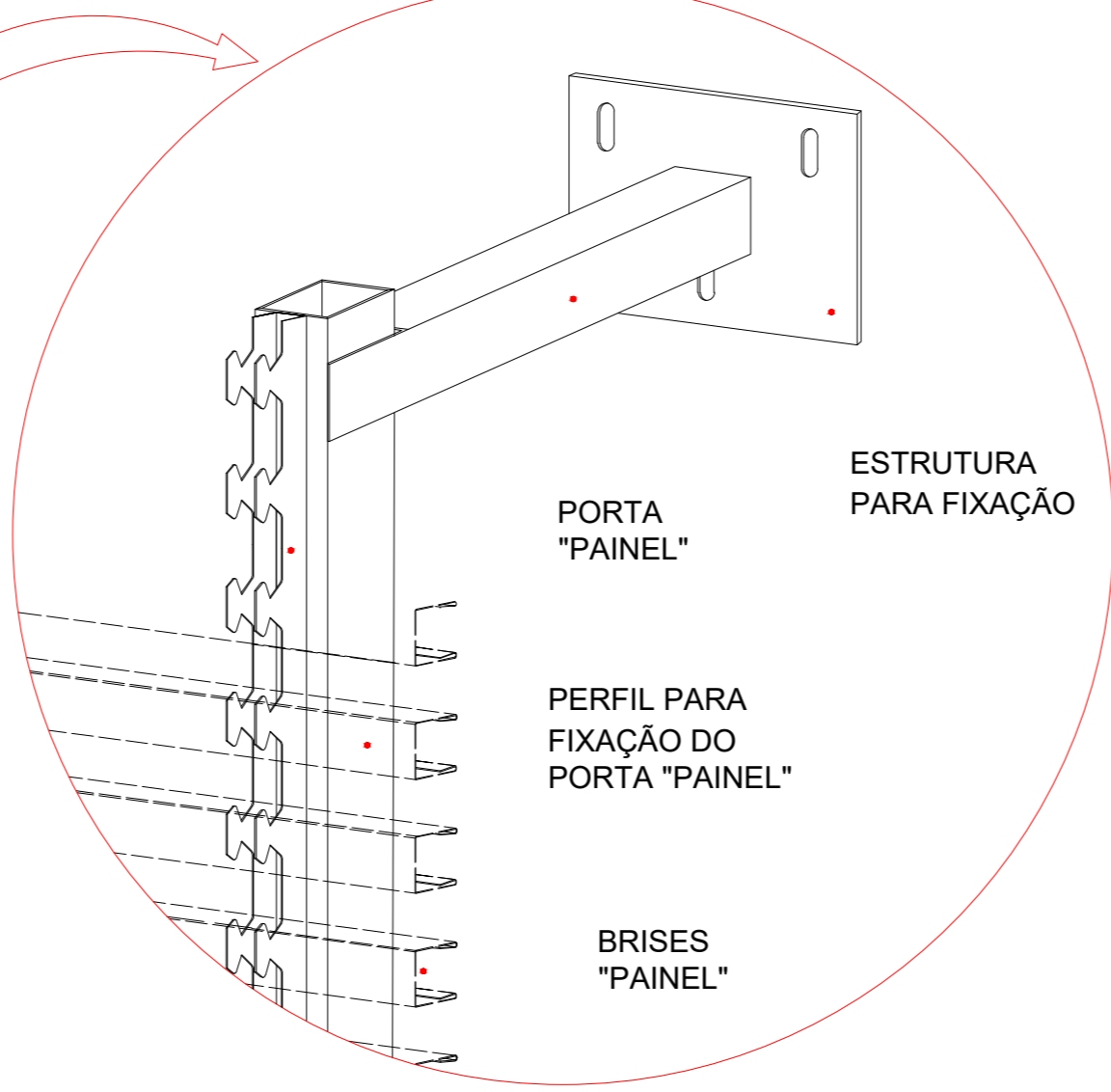

DETALHE ESTRUTURA DO BRISE

ESC.: 1 : 10

LISTA DE MATERIAIS BÁSICA PARA UMA LIGAÇÃO						
ITEM	DESCRIÇÃO	AOÇO	PESO	QUANT.	PESO TOTAL (Kg)	OBSERVAÇÕES
01	- CHAPA # 3/16" (4.75 mm)	ASTM A36	37 Kg/m²	0,0196 m²	0,73	Chapas das ligações
02	- CHAPA # 1/4" (6.3 mm)	ASTM A36	50 Kg/m²	0,01 m²	0,50	Chapas das ligações
03	- PORCA SEXT. INOX 304 UNC 3/16 CHV 3/8	AISI 304	-	4 un	-	Chumbadores
04	- CHUMBADOR QUÍMICO WALSZYWA WQ144 (BARRA ROSCADA - AISI 304 - 3/8" x 110 mm)	AISI 304	-	4 un	-	Chumbadores
05	- PARAFUSO 3/8" X 307	ASTM A307	-	2 un	-	Parafusos

ESPECIFICAÇÕES DO BRISE:

OS BRISES SÃO INSTALADOS MEDIANTE UM SISTEMA DE CLIP DE FIXAÇÃO, O QUAL GARANTE O TRAVAMENTO PARA CADA PAINEL. OS CLIPS SE APOIAM SOBRE UM PERFIL DE SUPORTE RANHURADO DISTANCIADOS ENTRE EIXOS A CADA, NO MÁXIMO 120cm. ESSE PERFIL, POR SUA VEZ, É FIXADO EM ESTRUTURA AUXILIAR NIVELADORA, DISTANCIADO ENTRE EIXOS A CADA, NO MÁXIMO 150cm, O QUE IMPEDIRÁ O MOVIMENTO OU VIBRAÇÃO DO PRODUTO. AS LÂMINAS PODEM APRESENTAR COMPRIMENTO MÁXIMO DE ATÉ 600cm.

DETALHES TÉCNICOS:

MATERIAL: ALUMÍNIO ou ALUZINC

PROFUNDIDADE:

Mínima 30mm;

Máxima 50mm;

ALTURA:

Mínima 57mm;

Máxima 60mm;

ESPESSURA:

Mínima 0,40mm;

Máxima 0,60mm;

COR: PRETO;

ACABAMENTO: LISO.

MODELO: 857 DA HUNTER DOUGLAS, 578 LUMBRISE, R860 REFAX, SM 857 SULTMETAIS OU EQUIVALENTE TÉCNICO.

*OBEDECER RIGOROSAMENTE AS DETERMINAÇÕES DO FABRICANTE

*NÃO SERÃO ACEITOS BRISES CONFECIONADOS EM OBRA, APENAS FABRICADOS INDUSTRIALMENTE

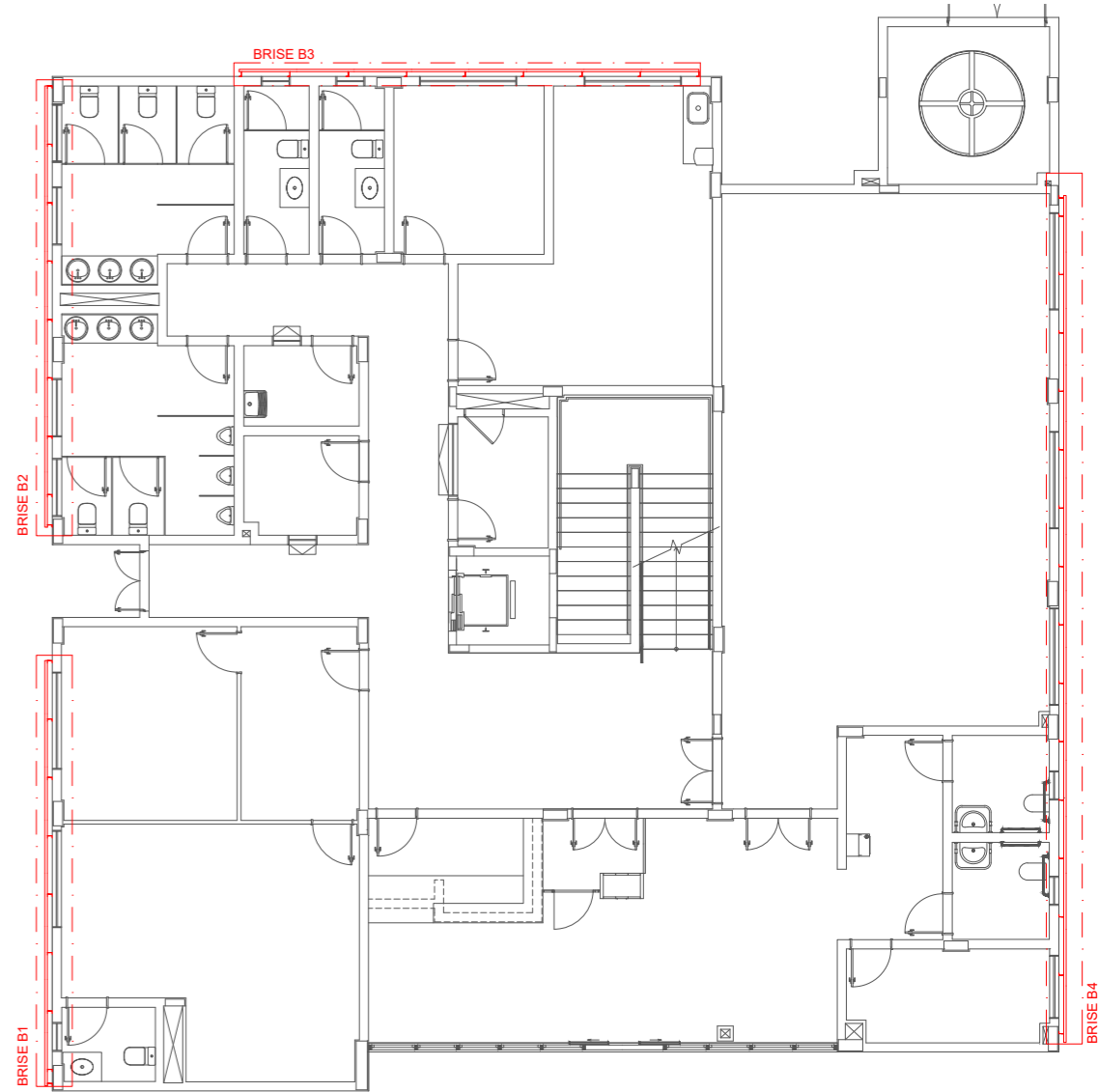

PLANTA BAIXA TÉRREO

ESC.: 1 : 150

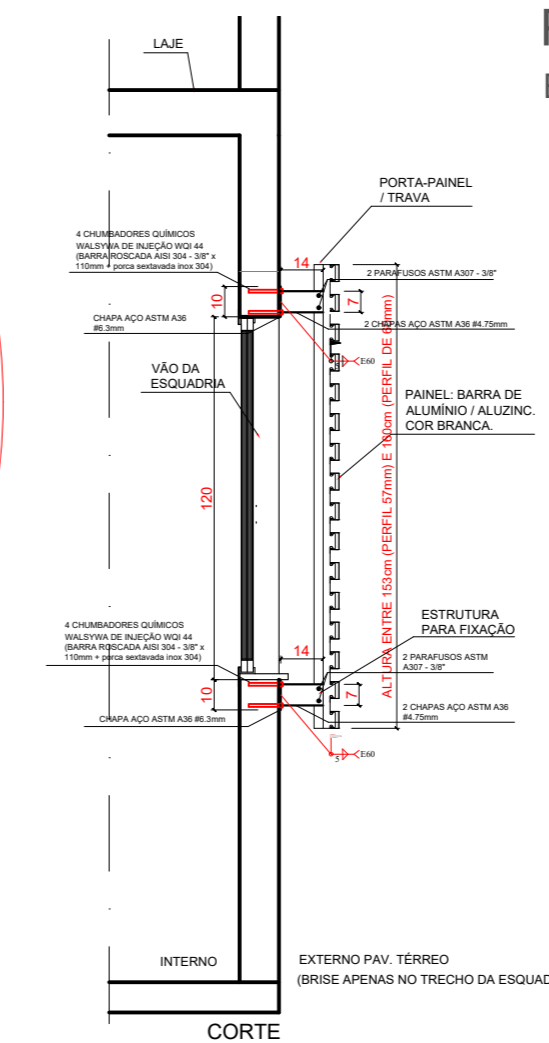

DETALHE FIXAÇÃO DO BRISE

ESC.: 1 : 25

4 CHUMBADORES QUÍMICOS WALSZYWA DE INJEÇÃO WQ144 (BARRA ROSCADA AISI 304 - 3/8" x 110mm + porca sextavada inox 304)

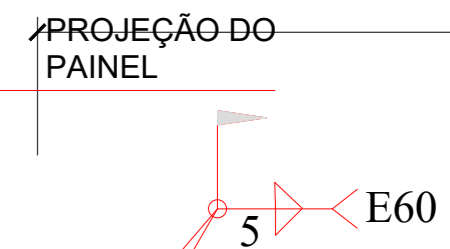

DETALHE FIXAÇÃO DO BRISE

ESC.: 1 : 5

ANOTAÇÕES:

- 1 - TODAS AS RAMPAS NAS CALÇADAS DEVERÃO SER EXECUTADAS NAS POSIÇÕES INDICADAS, CASO NÃO EXISTA RAMPA CORRESPONDENTE DO LADO OPÓSTO, EM CASO CONTRÁRIO ADOPTAR A RAMPA EXISTENTE PARA EXECUÇÃO. A FAIXA LIVRE MÍNIMA PARA A PESSOA COM DEFICIÊNCIA É DE 80CM. CASO AS MEDIDAS DE LOCAÇÃO NÃO COINCIDAM E ESTA FAIXA SEJA COMPROMETIDA, EXECUTAR O MODELO DE RAMPA TIPO 2.
- 2 - TODAS AS FAIXAS DE PEDRESTES INDICADAS DEVERÃO SER AVALIADAS PRIMEIRAMENTE PELA ADMINISTRAÇÃO MUNICIPAL PARA A IMPLANTAÇÃO.
- 3 - DEFINIÇÕES: P.C.R. (PESSOA EM CADEIRA DE RODAS), P.M.R. (PESSOA COM MOBILIDADE REDUZIDA), P.C.D. (PESSOA COM DEFICIÊNCIA), P.O. (PESSOA OBESA).
- 4 - TODOS OS CORRIMÕES DE RAMPAS E ESCADAS PROLONGAM-SE 30CM ANTES DO INÍCIO E APÓS O TÉRMINO, TENDO DUAS BARRAS, A 70CM E 92CM, COM AS EXTREMIDADES CONECTADAS COM ARCO. TODOS TERÃO UM AFASTAMENTO DE 4CM DE PAREDES E OUTROS ELEMENTOS DE SUSTENTAÇÃO. O MESMO PROLONGAMENTO PODE SER SUPRIMIDO CASO INTERFERA NA CIRCULAÇÃO. PORTANTO, OBSERVAR DESENHOS E ESPECIFICAÇÕES.
- 5 - TODAS AS PLACAS DE SINALIZAÇÃO SERÃO COMPOSTAS POR CONJUNTO DE 2 PLACAS, SENDO UMA SINALIZAÇÃO VISUAL INSTALADA NO CENTRO DAS RESPECTIVAS PORTAS DE ACESSO E UMA SINALIZAÇÃO VISUAL E TÁTIL NA LATERAL AO LADO DA MAÇANETA, CONTENDO TEXTO EM ALTO RELEVO E BRAILLE.
- 6 - TODAS AS JANELAS, EXCETUANDO AS DE BANHEIROS, TERÃO OS PEITORIS A 1,10M DE ALTURA E OS COMANDOS DE ABERTURA E FECHAMENTO ESTARÃO A 1,20M, PODENDO SER DE PRESSÃO OU ALAVANCA.
- 7 - TODOS OS NÍVEIS ENTRE AMBIENTES, CASO EXISTAM, DEVERÃO SER DE NO MÁXIMO 15MM, SENDO FEITO CORTE NA PEDRA DA SOLEIRA DE ACORDO COM DETALHE EM FRANÇA.

CONFERIR MEDIDAS NO LOCAL



PROJETO DE PROMOTORIAS DE MINAÇU DETALHAMENTO

LOCAL: PROMOTORIAS DE JUSTIÇA DE MINAÇU

AUTOR DO PROJETO: ARQ. ISADORA B. VILAR

ESCALA: INDIC. DATA: DEZ/2024 PROCESSO: -

LINK: O_D01_DESARROLHAMENTO_SENOZ/Chave/Projeto/Minha/2024 - NOVA REDETEL - Projeto1 - Arquitetura3 - PROJETO DE DETALHAMENTO DO MINAÇU - PG-DET-PROJ-1

FOLHA **ARQ43** / 53

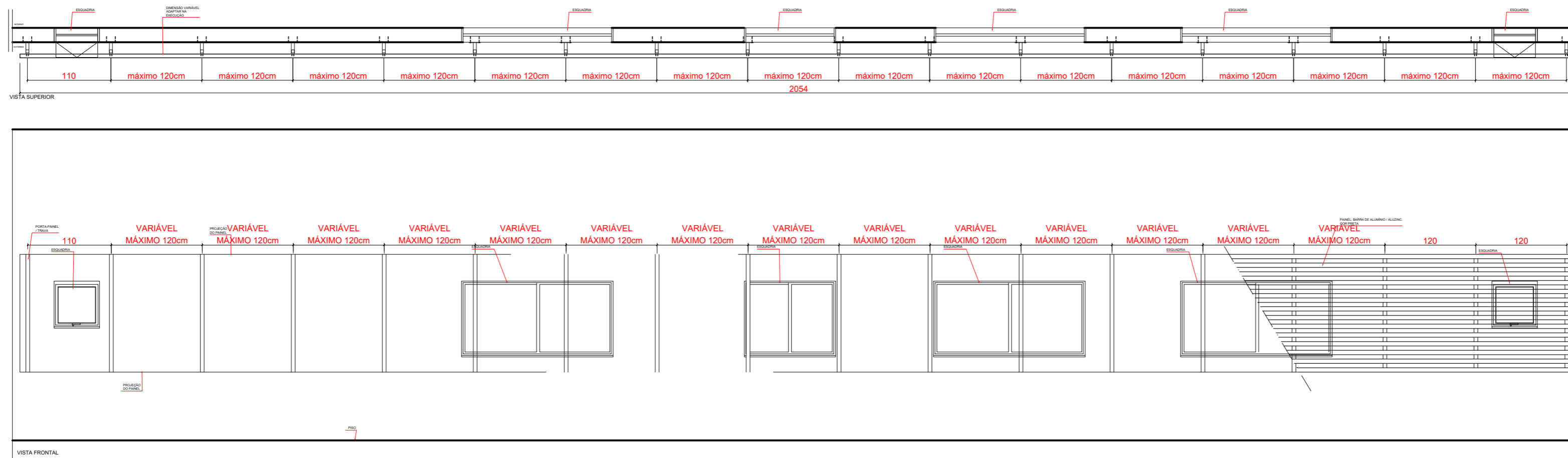

DETALHE BRISE 05
 ESC.: 1 : 50

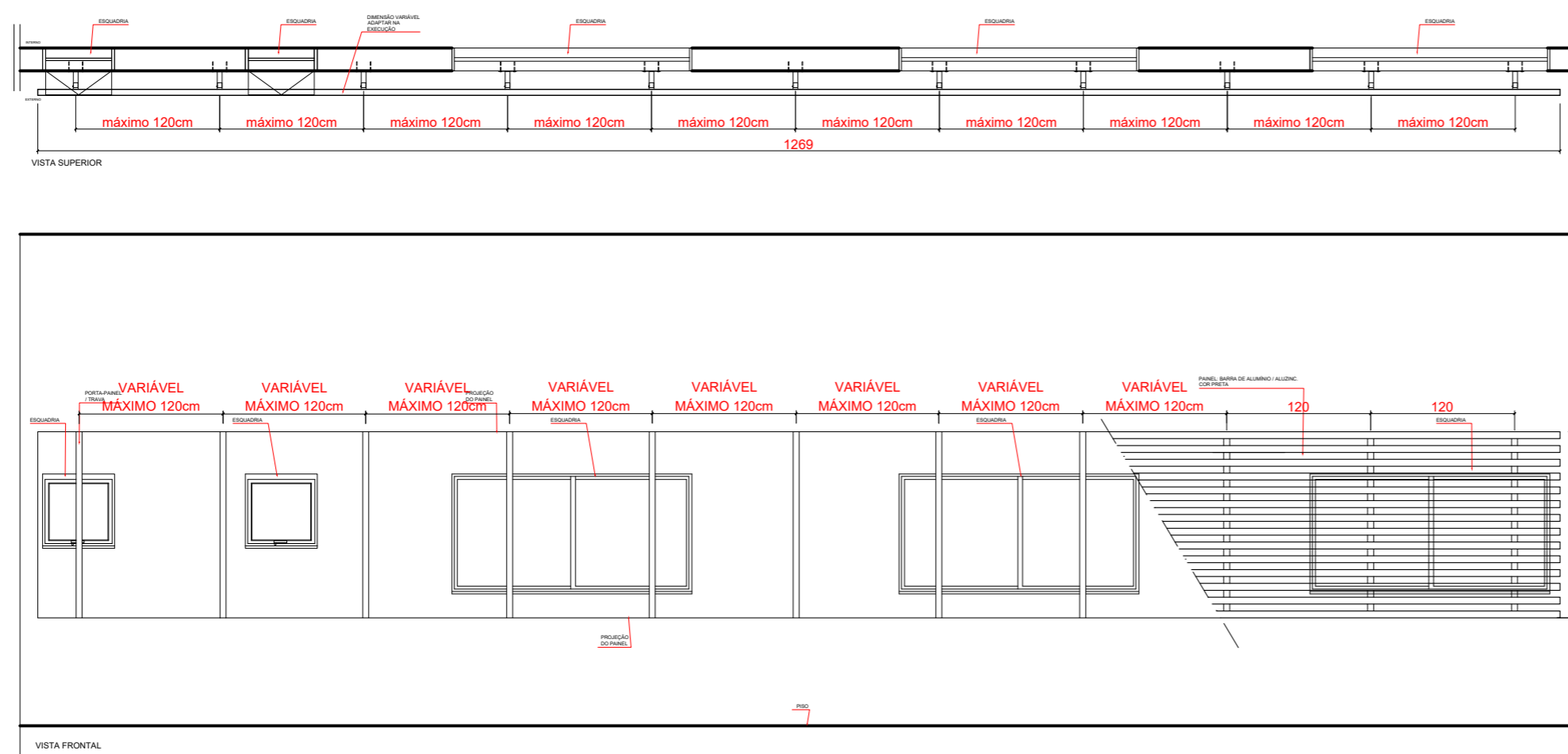

DETALHE BRISE 06
 ESC.: 1 : 50

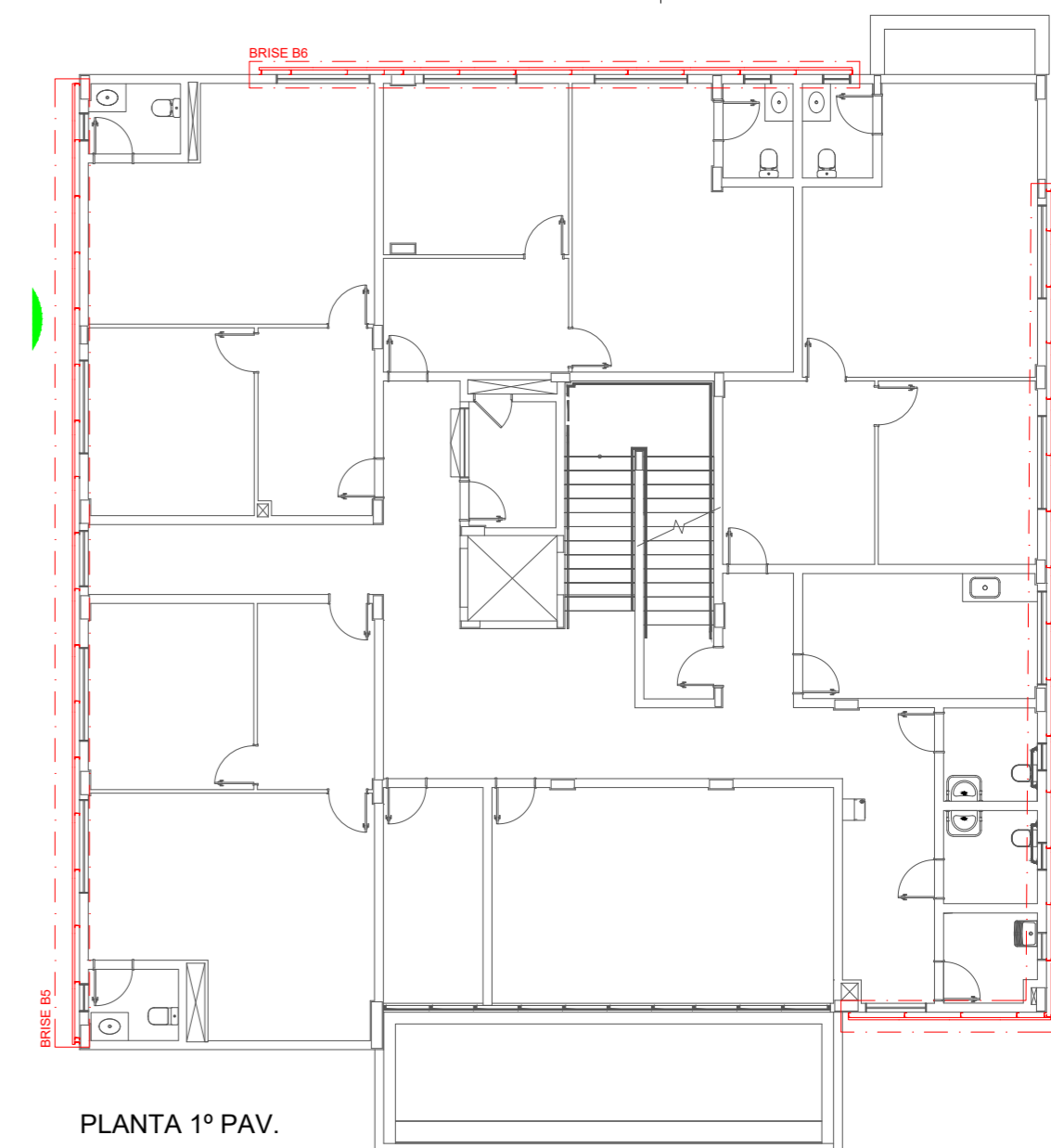

PLANTA 1º PAV.
PLANTA BAIXA 1º PAV
 ESC.: 1 : 150

ANOTAÇÕES:

- 1 - TODAS AS RAMPAS NAS CALÇADAS DEVERÃO SER EXECUTADAS NAS POSIÇÕES INDICADAS, CASO NÃO EXISTA RAMPA CORRESPONDENTE DO LADO OPOSTO, EM CASO CONTRÁRIO ADOTAR A RAMPA EXISTENTE PARA EXECUÇÃO. A FAIXA LIVRE MÍNIMA PARA A PESSOA COM DEFICIÊNCIA É DE 80CM. CASO AS MEDIDAS DE LOCAÇÃO NÃO COINCIDAM E ESTA FAIXA SEJA COMPROMETIDA, EXECUTAR O MODELO DE RAMPA TIPO 2.
- 2 - TODAS AS FAIXAS DE PEDRESTES INDICADAS DEVERÃO SER AVALIADAS PRIMEIRAMENTE PELA ADMINISTRAÇÃO MUNICIPAL PARA A IMPLANTAÇÃO.
- 3 - DEFINIÇÕES: P.C.R (PESSOA EM CADEIRA DE RODAS), P.M.R (PESSOA COM MOBILIDADE REDUZIDA), P.C.D (PESSOA COM DEFICIÊNCIA), P.O (PESSOA OBESA).
- 4 - TODOS OS CORRIMÕES DE RAMPAS E ESCADAS PROLONGAM-SE 30CM ANTES DO INÍCIO E APÓS O TÉRMINO, TENDO DUAS BARRAS, A 70CM E 92CM, COM AS EXTREMIDADES CONECTADAS COM ARCO, TODOS TERÃO UM AFASTAMENTO DE 4CM DE PAREDES E OUTROS ELEMENTOS DE SUSTENTAÇÃO, O MESMO PROLONGAMENTO PODE SER SUPRIMIDO CASO INTERFIRA NA CIRCULAÇÃO, PORTANTO, OBSERVAR DESENHOS E ESPECIFICAÇÕES.
- 5 - TODAS AS PLACAS DE SINALIZAÇÃO SERÃO COMPOSTAS POR CONJUNTO DE 2 PLACAS, SENDO UMA SINALIZAÇÃO VISUAL INSTALADA NO CENTRO DAS RESPECTIVAS PORTAS DE ACESSO E UMA SINALIZAÇÃO VISUAL E TÁTIL NA LATERAL AO LADO DA MAÇANETA, CONTENDO TEXTO EM ALTO RELEVO E BRAILLE.
- 6 - TODAS AS JANELAS, EXCETOANDO AS DE BANHEIROS, TERÃO OS PEITORIS A 1,10M DE ALTURA E OS COMANDOS DE ABERTURA E FECHAMENTO ESTARÃO A 1,20M, PODENDO SER DE PRESSÃO OU ALAVANCA.
- 7 - TODOS OS NÍVEIS ENTRE AMBIENTES, CASO EXISTAM, DEVERÃO SER DE NO MÁXIMO 15MM, SENDO FEITO CORTE NA PEDRA DA SOLEIRA DE ACORDO COM DETALHE EM FRANCHA.

ESPECIFICAÇÕES DO BRISE:

OS BRISES SÃO INSTALADOS MEDIANTE UM SISTEMA DE CLIP DE FIXAÇÃO, O QUAL GARANTE O TRAVAMENTO PARA CADA PAINEL. OS CLIPS SE APOIAM SOBRE UM PERFIL DE SUporte RANHURADO DISTANCIADOS ENTRE EIXOS A CADA, NO MÁXIMO 120cm. ESSE PERFIL, POR SUA VEZ, É FIXADO EM ESTRUTURA AUXILIAR NIVELADORA, DISTANCIADO ENTRE EIXOS A CADA, NO MÁXIMO 150cm, O QUE IMPEDE O MOVIMENTO OU VIBRAÇÃO DO PRODUTO. AS LÂMINAS PODEM APRESENTAR COMPRIMENTO MÁXIMO DE ATÉ 600cm.

DETALHES TÉCNICOS:

MATERIAL: ALUMÍNIO ou ALLUZINC

PROFUNDIDADE:
 Mínima 30mm;
 Máxima 50mm.

ALTURA:
 Mínima 57mm;
 Máxima 50mm.

ESPESSURA:
 Mínima 0,40mm;
 Máxima 0,65mm.

COR: PRETO.

ACABAMENTO: LISO.

MODELO: B57 DA HUNTER DOUGLAS, 57B LUMBRISE, RB60 REFAX, SM B57 SULMETAS OU EQUIVALENTE TÉCNICO.

*OBEDECER RIGOROSAMENTE AS DETERMINAÇÕES DO FABRICANTE

*NÃO SERÃO ACEITOS BRISES CONFECCIONADOS EM OBRA, APENAS FABRICADOS INDUSTRIALMENTE

CONFERIR MEDIDAS
 NO LOCAL



PROJETO DE PROMOTORIAS DE MINAÇU DETALHAMENTO	
LOCAL: PROMOTORIAS DE JUSTIÇA DE MINAÇU	
AUTOR DO PROJETO: ARQ. ISADORA B. VILAR	
ESCALA: INDIC.	DATA: DEZ/2024
PROCESSO: -	PROJETO EXECUTIVO DETALHAMENTO DO MINAÇU
LINK: O.DI_DOCUMENTOS/SENQED/Arquitetura/Promotorias/Mapa/2024 - NOVA REDE/1 - Arquitetura - PROJETO EXECUTIVO DETALHAMENTO DO MINAÇU	FPD-DET-PRD
ARQ44/53	

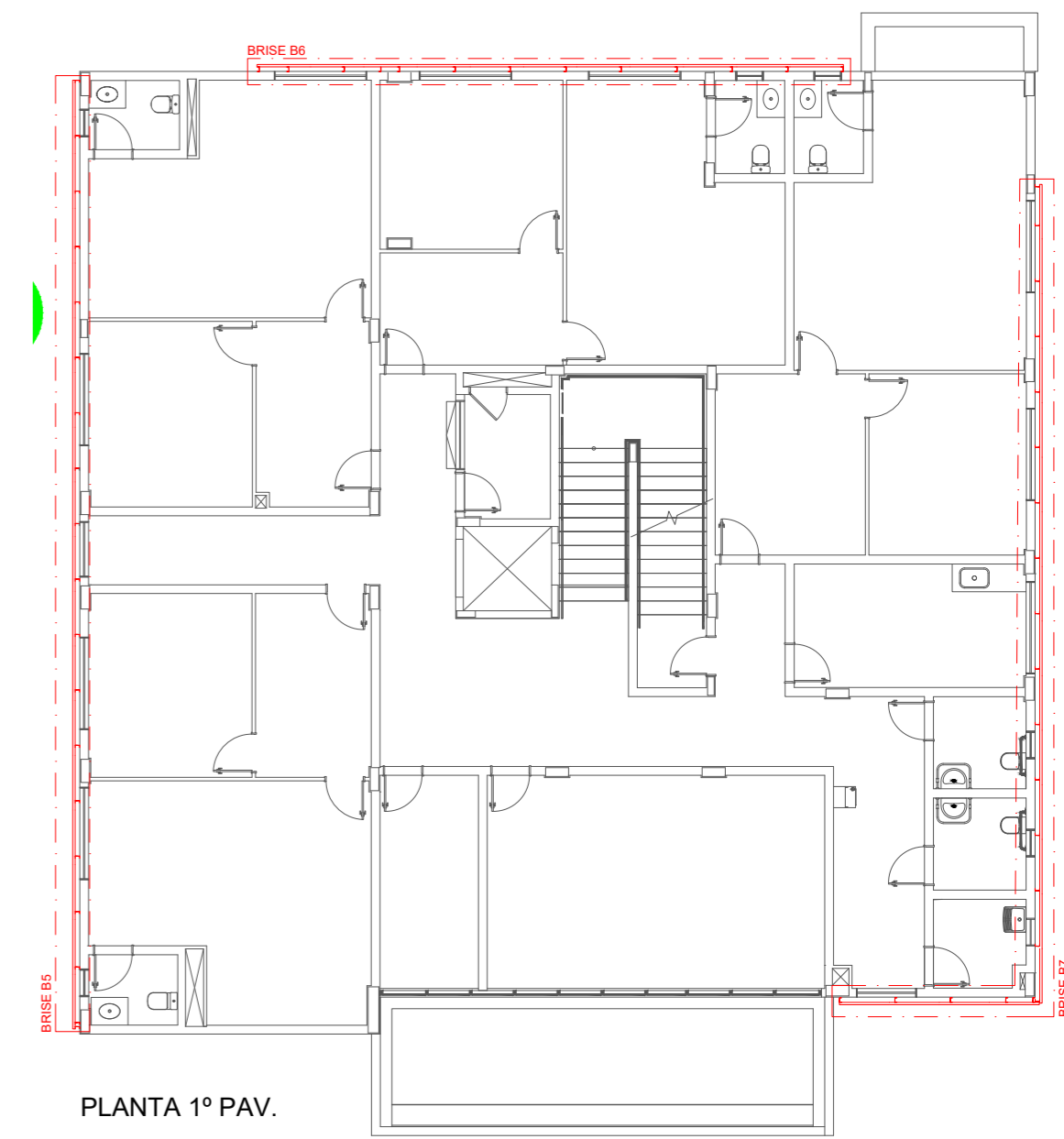
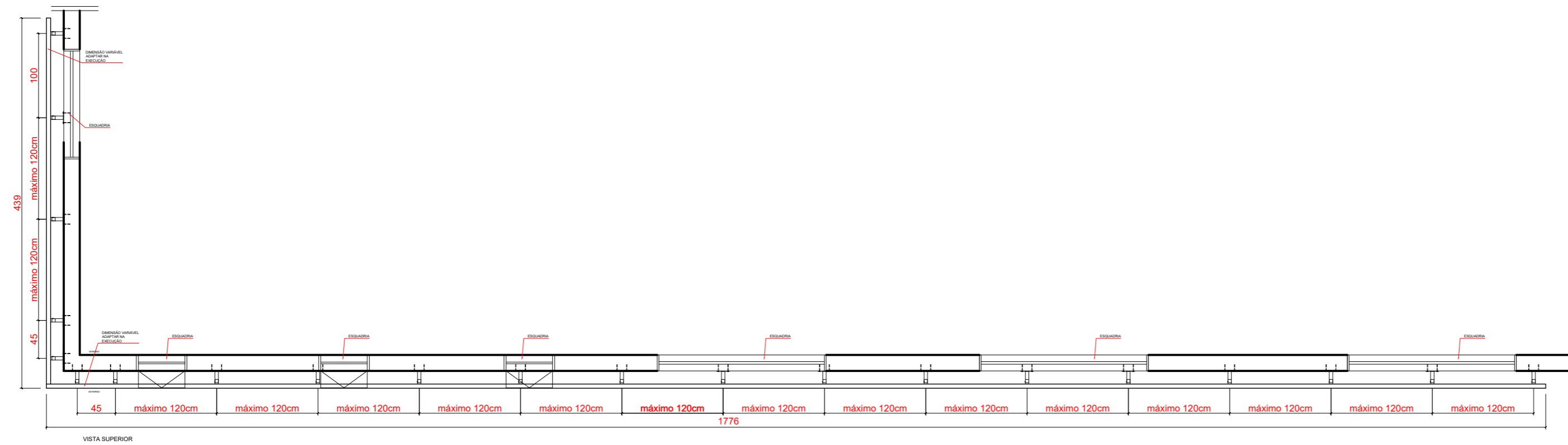

PLANTA 1º PAV.

PLANTA BAIXA 1º PAV

ESC.: 1 : 150

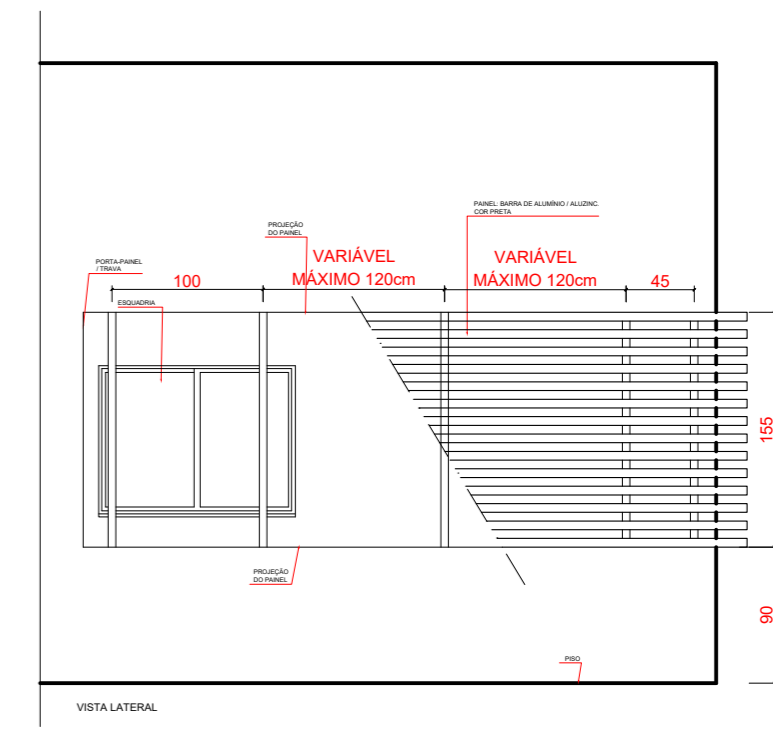
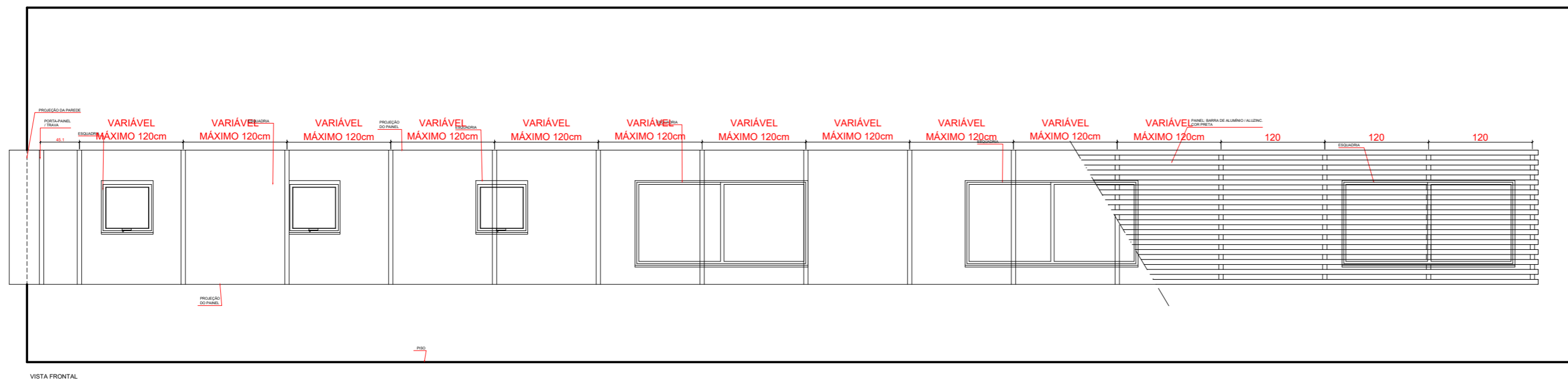
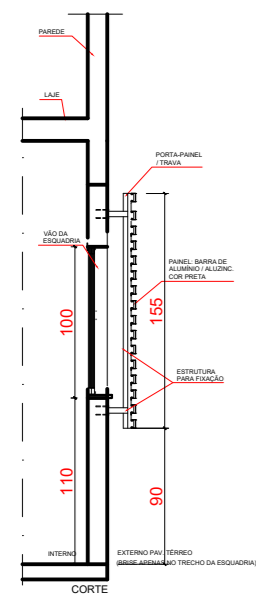

DETALHE BRISE 07

ESC.: 1 : 50

CONFERIR MEDIDAS NO LOCAL

ESPECIFICAÇÕES DO BRISE:

OS BRISES SÃO INSTALADOS MEDIANTE UM SISTEMA DE CLIP DE FIXAÇÃO, O QUAL GARANTE O TRAVAMENTO PARA CADA PANEL. OS CLIPS SE APOIAM SOBRE UM PERFIL DE SUPORTE RANHURADO DISTANCIADOS ENTRE EIXOS A CADA, NO MÁXIMO 120cm. ESSE PERFIL, POR SUA VEZ, É FIXADO EM ESTRUTURA AUXILIAR NIVELADORA, DISTANCIADO ENTRE EIXOS A CADA, NO MÁXIMO 150cm, O QUE IMPEDIR O MOVIMENTO OU VIBRAÇÃO DO PRODUTO. AS LÂMINAS PODEM APRESENTAR COMPRIMENTO MÁXIMO DE ATÉ 600cm.

DETALHES TÉCNICOS:

MATERIAL: ALUMÍNIO ou ALUZINC

PROFUNDIDADE:
Mínima 30mm,
Máxima 50mm.

ALTURA:
Mínima 57mm,
Máxima 65mm.

ESPESSURA:
Mínima 0,40mm,
Máxima 0,65mm.

COR: PRETO
ACABAMENTO: LISO.

MODELO: B57 DA HUNTER DOUGLAS, 57B LUMBRISE, RB60 REFAX, SM B57 SÚLMETALS OU EQUIVALENTE TÉCNICO.

*OBEDECER RIGOROSAMENTE AS DETERMINAÇÕES DO FABRICANTE

*NÃO SERÃO ACEITOS BRISES CONFECCIONADOS EM OBRA, APENAS FABRICADOS INDUSTRIALMENTE

ANOTAÇÕES:

- 1 - TODAS AS RAMPAS NAS CALÇADAS DEVERÃO SER EXECUTADAS NAS POSIÇÕES INDICADAS. CASO NÃO EXISTA RAMPA CORRESPONDENTE DO LADO OPOSTO, EM CASO CONTRÁRIO ADOTAR A RAMPA EXISTENTE PARA EXECUÇÃO. A FAIXA LIVRE MÍNIMA PARA A PESSOA COM DEFICIÊNCIA É DE 80CM. CASO AS MEDIDAS DE LOCAÇÃO NÃO COINCIDAM E ESTA FAIXA SEJA COMPROMETIDA, EXECUTAR O MODELO DE RAMPA TIPO 2.
- 2 - TODAS AS FAIXAS DE PEDRESTRAS INDICADAS DEVERÃO SER AVALIADAS PRIMEIRAMENTE PELA ADMINISTRAÇÃO MUNICIPAL PARA A IMPLANTAÇÃO.
- 3 - DEFINIÇÕES: P.C.R (PESSOA EM CADEIRA DE RODAS), P.M.R (PESSOA COM MOBILIDADE REDUZIDA), P.C.D (PESSOA COM DEFICIÊNCIA), P.O (PESSOA OBEASA).
- 4 - TODOS OS CORRIMÕES DE RAMPAS E ESCADAS PROLONGAM-SE 30CM ANTES DO INÍCIO E APÓS O TÉRMINO, TENDO DUAS BARRAS, A 70CM E 92CM, COM AS EXTREMIDADES CONECTADAS COM ARCO. TODOS TERÃO UM AFASTAMENTO DE 4CM DE PAREDES E OUTROS ELEMENTOS DE SUSTENTAÇÃO. O MESMO PROLONGAMENTO PODE SER SUPRIMIDO CASO INTERFERA NA CIRCULAÇÃO. PORTANTO, OBSERVAR DESENHOS E ESPECIFICAÇÕES.
- 5 - TODAS AS PLACAS DE SINALIZAÇÃO SERÃO COMPOSTAS POR CONJUNTO DE 2 PLACAS, SENDO UMA SINALIZAÇÃO VISUAL INSTALADA NO CENTRO DAS RESPECTIVAS PORTAS DE ACESSO E UMA SINALIZAÇÃO VISUAL E TÁTIL NA LATERAL AO LADO DA MAÇANETA, CONTENDO TEXTO EM ALTO RELEVO E BRAILLE.
- 6 - TODAS AS JANELAS, EXCETUANDO AS DE BANHEIROS, TERÃO OS PEITORIS A 1,10M DE ALTURA E OS COMANDOS DE ABERTURA E FECHAMENTO ESTARÃO A 1,20M, PODENDO SER DE PRESSÃO OU ALAVANCA.
- 7 - TODOS OS NÍVEIS ENTRE AMBIENTES, CASO EXISTAM, DEVERÃO SER DE NO MÁXIMO 15MM, SENDO FEITO CORTE NA PEDRA DA SOLEIRA DE ACORDO COM DETALHE EM PRANCHA.



PROJETO DE PROMOTORIAS DE MINAÇU DETALHAMENTO	
LOCAL: PROMOTORIAS DE JUSTIÇA DE MINAÇU	
AUTOR DO PROJETO: ARQ. ISADORA B. VILAR	
ESCALA: INDIC.	DATA: DEZ/2024
PROCESSO: -	
FOLHA ARQ45 /53	
LINK: O DOL (EX) DOCUMENTOS SENGE/Chave/Projeto/Promotorias/Mapa/2024 - NOVA REDE/1 - Arquitetura - PROJETO EXECUTIVO/DETALHAMENTO/001/001 - PROJETO DET-001-001	



FIXADAS NA PAREDE						
PLACA	TEXTO	NUMERAÇÃO	DIMENSÃO	LETRAS	BRAILE	QUANT.
3 LINHAS	SANITÁRIO FEMININO ACESSÍVEL	-	30X12	RELEVO	X	2
3 LINHAS	SANITÁRIO MASCULINO ACESSÍVEL	-	30X12	RELEVO	X	2
2 LINHAS	SANITÁRIO FEMININO	-	30X12	RELEVO	X	1
2 LINHAS	SANITÁRIO MASCULINO	-	30X12	RELEVO	X	1
2 LINHAS	VESTIÁRIO FEMININO	-	30X12	RELEVO	X	1
2 LINHAS	VESTIÁRIO MASCULINO	-	30X12	RELEVO	X	1
2 LINHAS	SALA DE SEGURANÇA	T1	30X12	RELEVO	X	1
2 LINHAS	SALA DE REUNIÕES	T2	30X12	RELEVO	X	2
1 LINHA	COORDENAÇÃO	T3	30X12	RELEVO	X	1
1 LINHA	DEPÓSITO	T4	30X12	RELEVO	X	1
1 LINHA	DML	T5	30X12	RELEVO	X	1
1 LINHA	TERCEIRIZADOS	T6	30X12	RELEVO	X	1
1 LINHA	COPA	T7	30X12	RELEVO	X	1
1 LINHA	RACK	T8	30X12	RELEVO	X	1
2 LINHAS	SALA DE REUNIÕES	101	30X12	RELEVO	X	1
1 LINHA	OFICIAIS	102	30X12	RELEVO	X	1
2 LINHAS	1ª PROMOTORIA DE JUSTIÇA	103	30X12	RELEVO	X	1
2 LINHAS	2ª PROMOTORIA DE JUSTIÇA	104	30X12	RELEVO	X	1
2 LINHAS	3ª PROMOTORIA DE JUSTIÇA	105	30X12	RELEVO	X	1
1 LINHA	RACK	106	30X12	RELEVO	X	1
2 LINHAS	4ª PROMOTORIA DE JUSTIÇA	107	30X12	RELEVO	X	1
1 LINHA	COPA	108	30X12	RELEVO	X	1
1 LINHA	DML	109	30X12	RELEVO	X	1
1 LINHA	T	-	8X5	RELEVO	X	1
1 LINHA	T	-	10X12	RELEVO	X	2
1 LINHA	1	-	8X5	RELEVO	X	1
1 LINHA	1	-	10X12	RELEVO	X	2
-	ESPAÇO RESERVADO PARA PESSOA EM CADEIRA DE RODAS	-	15X10	PINTURA UV	-	2
-	ASSENTO RESERVADO PARA PESSOA COM MOBILIDADE REDUZIDA (P.M.R.)	-	15X10	PINTURA UV	-	2
-	ATENDIMENTO PRIORITÁRIO DAS PESSOAS COM DEFICIÊNCIA MOBILIDADE REDUZIDA, COM IDADE IGUAL OU SUPERIOR A SESSENTA ANOS, GESTANTES LACTANTES PESSOAS COM CRIANÇAS DE COLO	-	70X30	-	-	1
TOTAL						37
-	TAPETE EM BORRACHA SINTÉTICA FLEXÍVEL	-	120X80	-	-	3

FIXADAS NA PORTA						
PLACA	TEXTO	NUMERAÇÃO	DIMENSÃO	LETRAS	QUANT.	
-	♿	-	20X20	PINTURA UV	2	
-	♿	-	20X20	PINTURA UV	2	
-	♿	-	20X20	PINTURA UV	2	
2 LINHAS	SALA DE SEGURANÇA	T1	30X12	PINTURA UV	1	
2 LINHAS	SALA DE REUNIÕES	T2	30X12	PINTURA UV	2	
1 LINHA	COORDENAÇÃO	T3	30X12	PINTURA UV	1	
1 LINHA	DEPÓSITO	T4	30X12	PINTURA UV	1	
1 LINHA	DML	T5	30X12	PINTURA UV	1	
1 LINHA	TERCEIRIZADOS	T6	30X12	PINTURA UV	1	
1 LINHA	COPA	T7	30X12	PINTURA UV	1	
1 LINHA	RACK	T8	30X12	PINTURA UV	1	
2 LINHAS	SALA DE REUNIÕES	101	30X12	PINTURA UV	1	
1 LINHA	OFICIAIS	102	30X12	PINTURA UV	1	
2 LINHAS	1ª PROMOTORIA DE JUSTIÇA	103	30X12	PINTURA UV	1	
2 LINHAS	2ª PROMOTORIA DE JUSTIÇA	104	30X12	PINTURA UV	1	
2 LINHAS	3ª PROMOTORIA DE JUSTIÇA	105	30X12	PINTURA UV	1	
1 LINHA	RACK	106	30X12	PINTURA UV	1	
2 LINHAS	4ª PROMOTORIA DE JUSTIÇA	107	30X12	PINTURA UV	1	
1 LINHA	COPA	108	30X12	PINTURA UV	1	
1 LINHA	DML	109	30X12	PINTURA UV	1	
TOTAL						26
FIXADAS EM TUBO METÁLICO						
-	EXCLUSIVO DEFICIENTE FÍSICO	-	50X90	PINTURA UV	2	
-	EXCLUSIVO IDOSO	-	50X90	PINTURA UV	2	
TOTAL						4

ESPECIFICAÇÃO DAS CORES:
PINTURA UV NA COR VERMELHA PANTONE 1797C OU CMYK(20,95,100,12) NA FACE FRONTAL

CONFERIR MEDIDAS NO LOCAL

ANOTAÇÕES:

- TODAS AS RAMPAS NAS CALÇADAS DEVERÃO SER EXECUTADAS NAS POSIÇÕES INDICADAS, CASO NÃO EXISTA RAMPA CORRESPONDENTE DO LADO OPOSTO, EM CASO CONTRÁRIO ADOTAR A RAMPA EXISTENTE PARA EXECUÇÃO. A FAIXA LIVRE MÍNIMA PARA A PESSOA COM DEFICIÊNCIA É DE 80CM. CASO AS MEDIDAS DE LOCAÇÃO NÃO COINCIDAM E ESTA FAIXA SEJA COMPROMETIDA, EXECUTAR O MODELO DE RAMPA TIPO 2.
- TODAS AS FAIXAS DE PEDRESTES INDICADAS DEVERÃO SER AVALIADAS PRIMEIRAMENTE PELA ADMINISTRAÇÃO MUNICIPAL PARA A IMPLANTAÇÃO.
- DEFINIÇÕES: P.C.R. (PESSOA EM CADEIRA DE RODAS), P.M.R. (PESSOA COM MOBILIDADE REDUZIDA), P.C.D. (PESSOA COM DEFICIÊNCIA), P.O. (PESSOA OBESE).
- TODOS OS CORRIMÕES DE RAMPAS E ESCADAS PROLONGAM-SE 30CM ANTES DO INÍCIO E APÓS O TÉRMINO, TENDO DUAS BARRAS, A 70CM E 92CM, COM AS EXTREMIDADES CONECTADAS COM ARCO. TODOS TERÃO UM AFASTAMENTO DE 4CM DE PAREDES E OUTROS ELEMENTOS DE SUSTENTAÇÃO. O MESMO PROLONGAMENTO PODE SER SUPRIMIDO CASO INTERFERIR NA CIRCULAÇÃO. PORTANTO, OBSERVAR DESENHOS E ESPECIFICAÇÕES.
- TODAS AS PLACAS DE SINALIZAÇÃO SERÃO COMPOSTAS POR CONJUNTO DE 2 PLACAS, SENDO UMA SINALIZAÇÃO VISUAL INSTALADA NO CENTRO DAS RESPECTIVAS PORTAS DE ACESSO E UMA SINALIZAÇÃO VISUAL E TÁTEL NA LATERAL AO LADO DA MAÇANETA, CONTENDO TEXTO EM ALTO RELEVO E BRAILLE.
- TODAS AS JANELAS, EXCETUANDO AS DE BANHEIROS, TERÃO OS PEITORIS A 1,10M DE ALTURA E OS COMANDOS DE ABERTURA E FECHAMENTO ESTARÃO A 1,20M, PODENDO SER DE PRESSÃO OU ALAVANCA.
- TODOS OS NÍVEIS ENTRE AMBIENTES, CASO EXISTAM, DEVERÃO SER DE NO MÁXIMO 15MM, SENDO FEITO CORTE NA PEDRA DA SOLEIRA DE ACORDO COM DETALHE EM PRANCHA.

COMUNICAÇÃO VISUAL TÉRREO

ESC.: 1 : 125

LEGENDA

- PLACA PORTA
- PLACA PAREDE BRAILE
- PLACA ESTACIONAMENTO EXCLUSIVO IDOSO
3 VAGAS (obrigatório uso do cartão)
- PLACA ESTACIONAMENTO EXCLUSIVO DEFICIENTE FÍSICO
2 VAGAS (obrigatório uso do cartão)



PROJETO DE PROMOTORIAS DE MINAÇU
DETALHAMENTO

LOCAL: PROMOTORIAS DE JUSTIÇA DE MINAÇU

AUTOR DO PROJETO: ARQ. ISADORA B. VILAR

ESCALA: INDIC. DATA: DEZ/2024 PROCESSO: -

LINK: O_DLI_DEIXADOCUMENTO_SENGE/Diretoria/Procuradoria/Mapa/2024 - NOVA REDE/1 - Arquitetura - PROJETO EXECUTIVO DETALHAMENTO DO MINAÇU - PGD-DET-001

FOLHA
ARQ46
/53

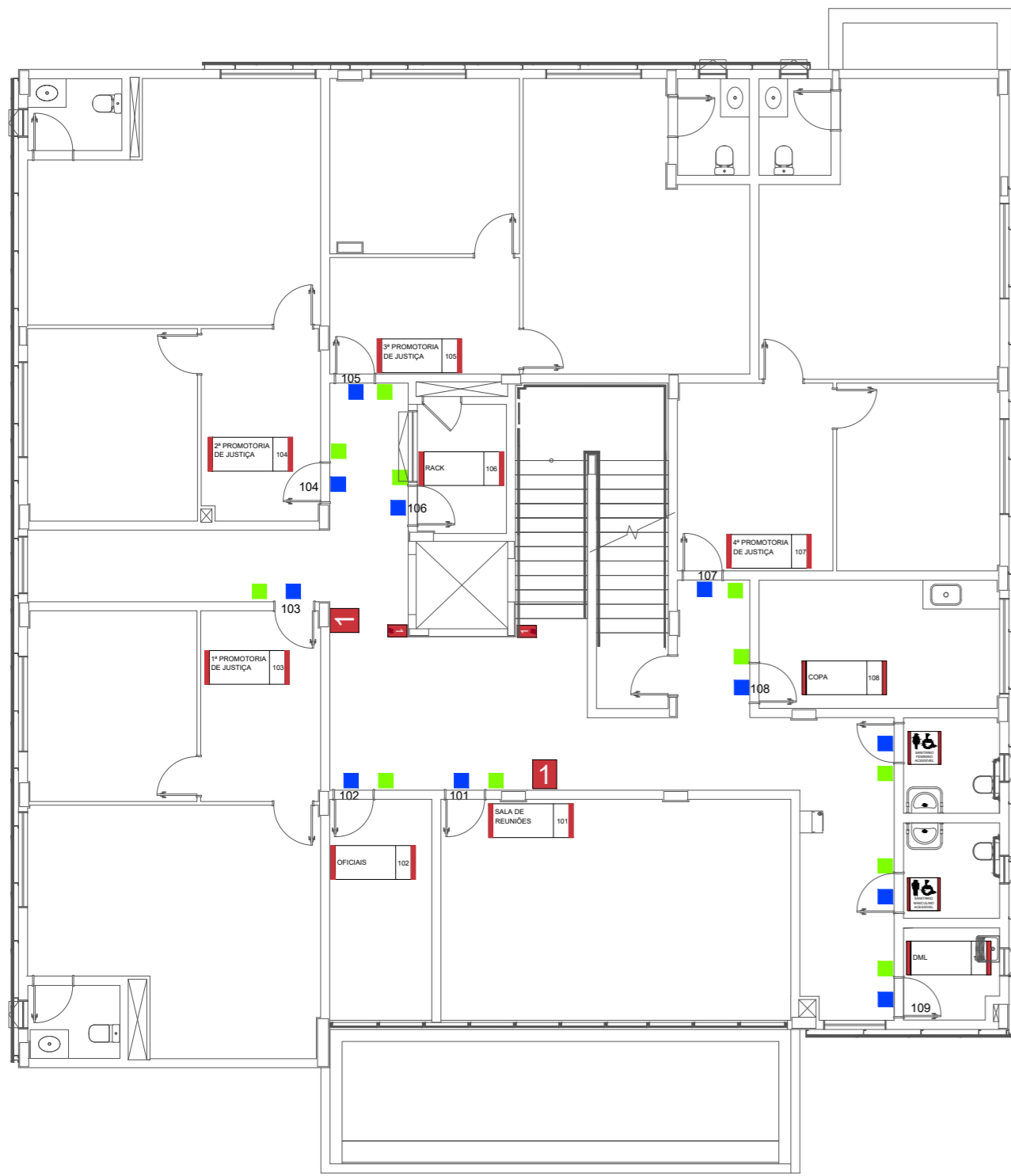

LEGENDA

- PLACA PORTA
- PLACA PAREDE BRAILLE
- PLACA ESTACIONAMENTO EXCLUSIVO IDOSO
3 VAGAS (obrigatório uso do cartão)
- PLACA ESTACIONAMENTO EXCLUSIVO DEFICIENTE FÍSICO
2 VAGAS (obrigatório uso do cartão)

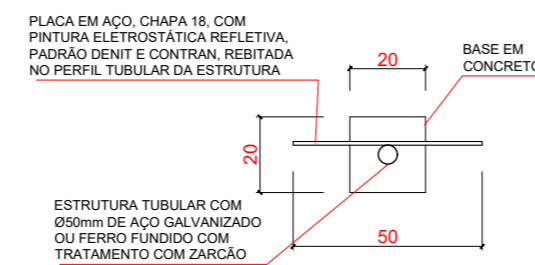
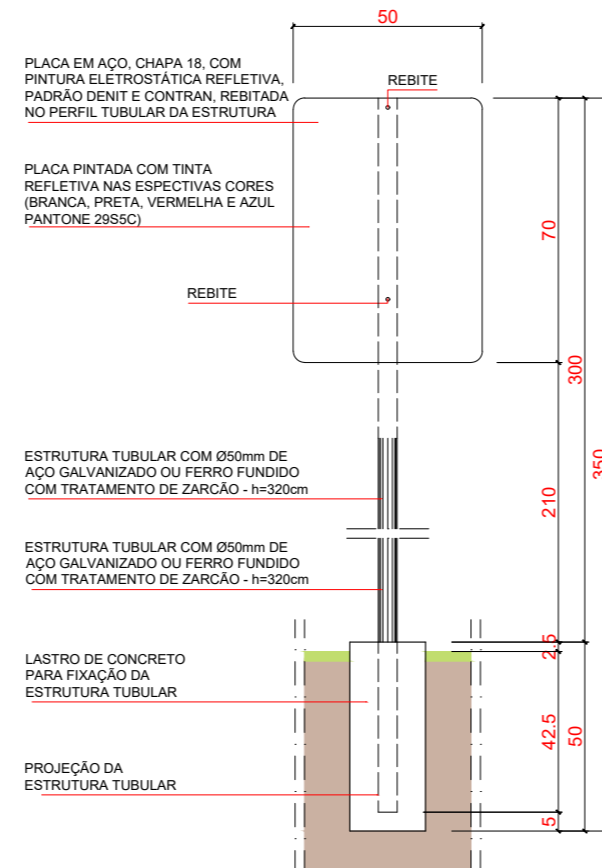

FIXADAS NA PAREDE						
PLACA	TEXTO	NUMERAÇÃO	DIMENSÃO	LETRAS	BRAILLE	QUANT.
3 LINHAS	SANITÁRIO FEMININO ACESSÍVEL	-	30X12	RELEVO	X	2
3 LINHAS	SANITÁRIO MASCULINO ACESSÍVEL	-	30X12	RELEVO	X	2
2 LINHAS	SANITÁRIO FEMININO	-	30X12	RELEVO	X	1
2 LINHAS	SANITÁRIO MASCULINO	-	30X12	RELEVO	X	1
2 LINHAS	VESTIÁRIO FEMININO	-	30X12	RELEVO	X	1
2 LINHAS	VESTIÁRIO MASCULINO	-	30X12	RELEVO	X	1
2 LINHAS	SALA DE SEGURANÇA	T1	30X12	RELEVO	X	1
2 LINHAS	SALA DE REUNIÕES	T2	30X12	RELEVO	X	2
1 LINHA	COORDENAÇÃO	T3	30X12	RELEVO	X	1
1 LINHA	DEPÓSITO	T4	30X12	RELEVO	X	1
1 LINHA	DML	T5	30X12	RELEVO	X	1
1 LINHA	TERCEIRIZADOS	T6	30X12	RELEVO	X	1
1 LINHA	COPA	T7	30X12	RELEVO	X	1
1 LINHA	RACK	T8	30X12	RELEVO	X	1
2 LINHAS	SALA DE REUNIÕES	101	30X12	RELEVO	X	1
1 LINHA	OFICIAIS	102	30X12	RELEVO	X	1
2 LINHAS	1ª PROMOTORIA DE JUSTIÇA	103	30X12	RELEVO	X	1
2 LINHAS	2ª PROMOTORIA DE JUSTIÇA	104	30X12	RELEVO	X	1
2 LINHAS	3ª PROMOTORIA DE JUSTIÇA	105	30X12	RELEVO	X	1
1 LINHA	RACK	106	30X12	RELEVO	X	1
2 LINHAS	4ª PROMOTORIA DE JUSTIÇA	107	30X12	RELEVO	X	1
1 LINHA	COPA	108	30X12	RELEVO	X	1
1 LINHA	DML	109	30X12	RELEVO	X	1
TOTAL						26
FIXADAS EM TUBO METÁLICO						
1 LINHA	T	-	8X5	RELEVO	X	1
1 LINHA	T	-	10X12	RELEVO	X	2
1 LINHA	T	-	8X5	RELEVO	X	1
1 LINHA	1	-	10X12	RELEVO	X	2
TOTAL						37
-	ESPAÇO RESERVADO PARA PESSOA EM CADEIRA DE RODAS	-	15X10	PINTURA UV	-	2
-	ASSENTO RESERVADO PARA PESSOA COM MOBILIDADE REDUZIDA (P.M.R.)	-	15X10	PINTURA UV	-	2
-	ATENDIMENTO PRIORITÁRIO DAS PESSOAS COM DEFICIÊNCIA, MOBILIDADE REDUZIDA, COM IDADE IGUAL OU SUPERIOR A SESSENTA ANOS, GESTANTES LACTANTES PESSOAS COM CRIANÇAS DE COLO	-	70X30	-	-	1
TOTAL						3

FIXADAS NA PORTA						
PLACA	TEXTO	NUMERAÇÃO	DIMENSÃO	LETRAS	QUANT.	
-	EXCLUSIVO DEFICIENTE FÍSICO	-	20X20	PINTURA UV	2	
-	EXCLUSIVO IDOSO	-	20X20	PINTURA UV	2	
-	EXCLUSIVO DEFICIENTE FÍSICO	-	20X20	PINTURA UV	2	
-	EXCLUSIVO IDOSO	-	20X20	PINTURA UV	2	
2 LINHAS	SALA DE SEGURANÇA	T1	30X12	PINTURA UV	1	
2 LINHAS	SALA DE REUNIÕES	T2	30X12	PINTURA UV	2	
1 LINHA	COORDENAÇÃO	T3	30X12	PINTURA UV	1	
1 LINHA	DEPÓSITO	T4	30X12	PINTURA UV	1	
1 LINHA	DML	T5	30X12	PINTURA UV	1	
1 LINHA	TERCEIRIZADOS	T6	30X12	PINTURA UV	1	
1 LINHA	COPA	T7	30X12	PINTURA UV	1	
1 LINHA	RACK	T8	30X12	PINTURA UV	1	
2 LINHAS	SALA DE REUNIÕES	101	30X12	PINTURA UV	1	
1 LINHA	OFICIAIS	102	30X12	PINTURA UV	1	
2 LINHAS	1ª PROMOTORIA DE JUSTIÇA	103	30X12	PINTURA UV	1	
2 LINHAS	2ª PROMOTORIA DE JUSTIÇA	104	30X12	PINTURA UV	1	
2 LINHAS	3ª PROMOTORIA DE JUSTIÇA	105	30X12	PINTURA UV	1	
1 LINHA	RACK	106	30X12	PINTURA UV	1	
2 LINHAS	4ª PROMOTORIA DE JUSTIÇA	107	30X12	PINTURA UV	1	
1 LINHA	COPA	108	30X12	PINTURA UV	1	
1 LINHA	DML	109	30X12	PINTURA UV	1	
TOTAL						4

COMUNICAÇÃO VISUAL 1º PAV
ESC.: 1 : 125



DETALHAMENTO SINALIZAÇÃO VERTICAL EXTERNA
ESC.: 1 : 5

DETALHAMENTO SINALIZAÇÃO VERTICAL EXTERNA
ESC.: 1 : 20

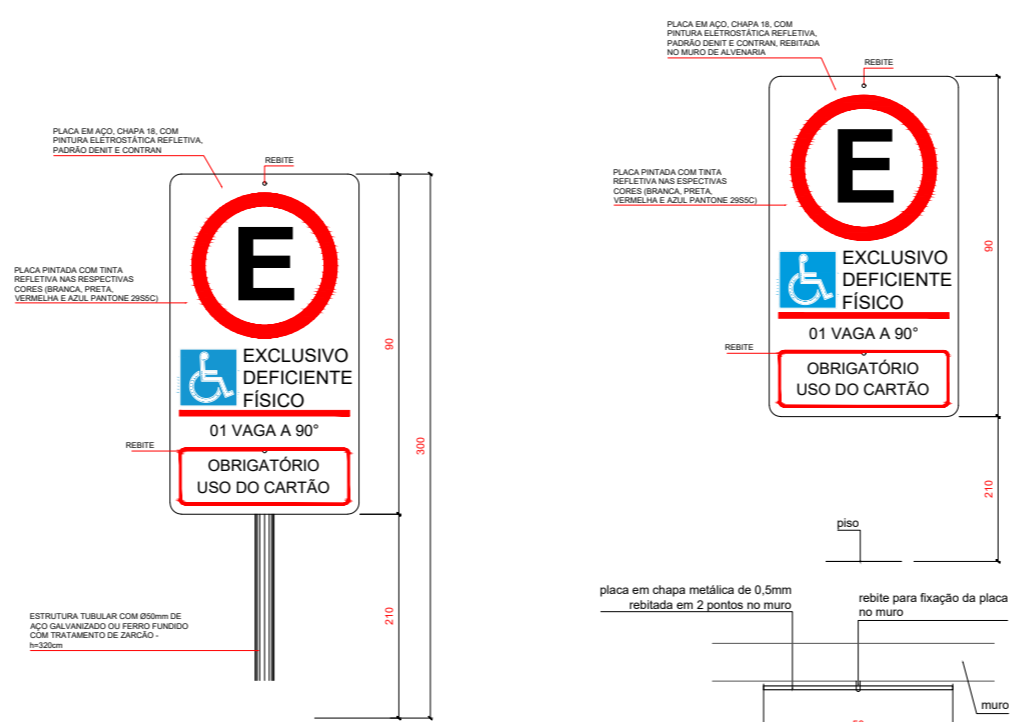

DETALHAMENTO SINALIZAÇÃO VERTICAL EXTERNA
ESC.: 1 : 10

CONFERIR MEDIDAS NO LOCAL

ANOTAÇÕES:

- 1 - TODAS AS RAMPAS NAS CALÇADAS DEVERÃO SER EXECUTADAS NAS POSIÇÕES INDICADAS, CASO NÃO EXISTA RAMPA CORRESPONDENTE DO LADO OPOSTO, EM CASO CONTRÁRIO ADOTAR A RAMPA EXISTENTE PARA EXECUÇÃO. A FAIXA LIVRE MÍNIMA PARA A PESSOA COM DEFICIÊNCIA É DE 80CM. CASO AS MEDIDAS DE LOCAÇÃO NÃO COINCIDAM E ESTA FAIXA SEJA COMPROMETIDA, EXECUTAR O MODELO DE RAMPA TIPO 2.
- 2 - TODAS AS FAIXAS DE PEDESTRES INDICADAS DEVERÃO SER AVALIADAS PRIMEIRAMENTE PELA ADMINISTRAÇÃO MUNICIPAL PARA A IMPLANTAÇÃO.
- 3 - DEFINIÇÕES: P.C.R. (PESSOA EM CADEIRA DE RODAS), P.M.R. (PESSOA COM MOBILIDADE REDUZIDA), P.C.D. (PESSOA COM DEFICIÊNCIA), P.O. (PESSOA OBESA).
- 4 - TODOS OS CORRIMÕES DE RAMPAS E ESCADAS PROLONGAM-SE 30CM ANTES DO INÍCIO E APÓS O TÉRMINO, TENDO DUAS BARRAS, A 70CM E 92CM, COM AS EXTREMIDADES CONECTADAS COM ARCO. TODOS TERÃO UM AFASTAMENTO DE 4CM DE PAREDES E OUTROS ELEMENTOS DE SUSTENTAÇÃO. O MESMO PROLONGAMENTO PODE SER SUPRIMIDO CASO INTERFERA NA CIRCULAÇÃO. PORTANTO, OBSERVAR DESENHOS E ESPECIFICAÇÕES.
- 5 - TODAS AS PLACAS DE SINALIZAÇÃO SERÃO COMPOSTAS POR CONJUNTO DE 2 PLACAS, SENDO UMA SINALIZAÇÃO VISUAL, INSTALADA NO CENTRO DAS RESPECTIVAS PORTAS DE ACESSO E UMA SINALIZAÇÃO VISUAL E TÁTIL NA LATERAL, AO LADO DA MAÇANETA, CONTENDO TEXTO EM ALTO RELEVO E BRAILLE.
- 6 - TODAS AS JANELAS, EXCETUANDO AS DE BANHEIROS, TERÃO OS PEITORIS A 1,10M DE ALTURA E OS COMANDOS DE ABERTURA E FECHAMENTO ESTARÃO A 1,20M, PODENDO SER DE PRESSÃO OU ALAVANCA.
- 7 - TODOS OS NÍVEIS ENTRE AMBIENTES, CASO EXISTAM, DEVERÃO SER DE NO MÁXIMO 15MM, SENDO FEITO CORTE NA PEDRA DA SOLEIRA DE ACORDO COM DETALHE EM PRANCHA.

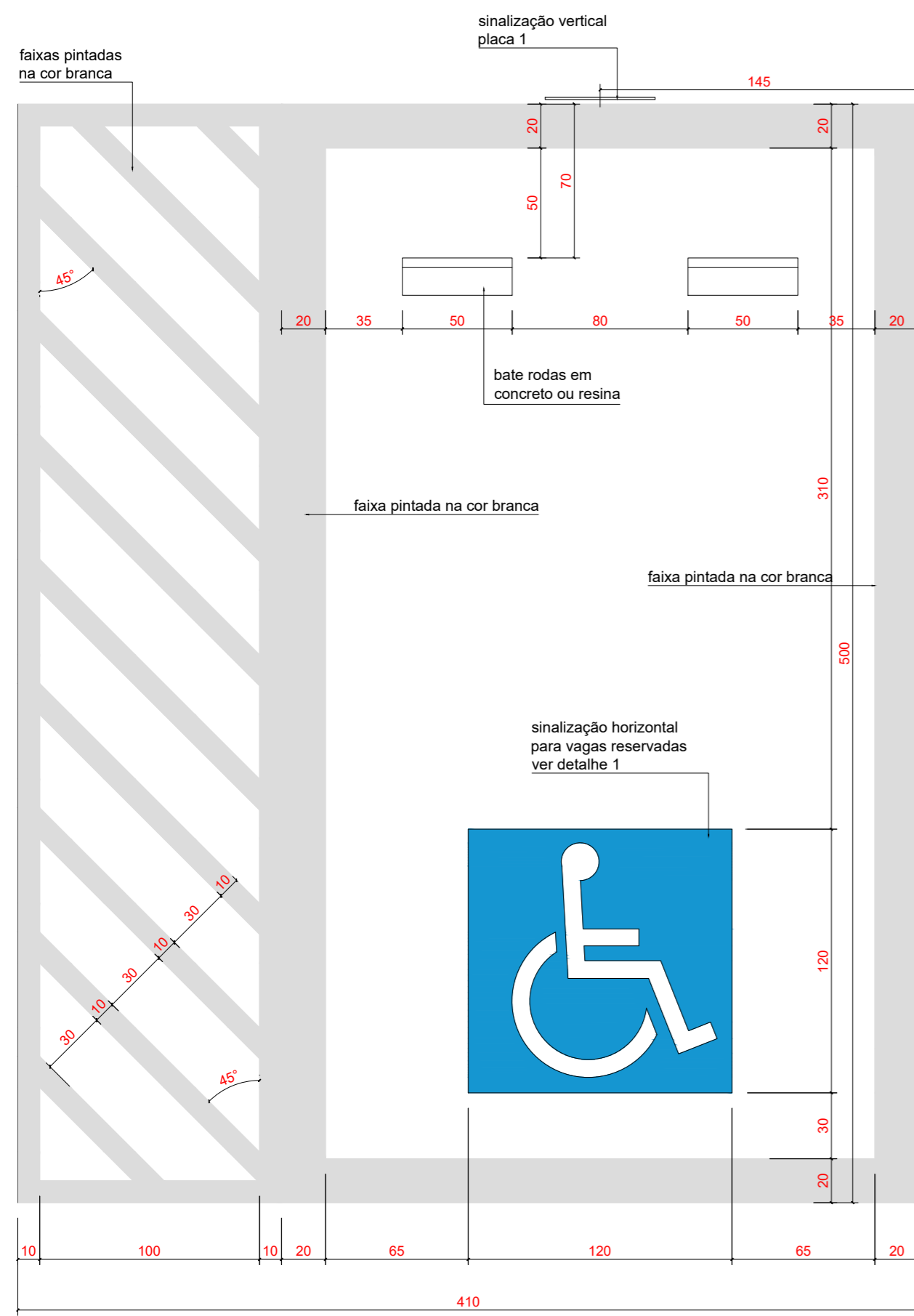

DETALHAMENTO VAGAS DE ESTACIONAMENTO
ESC.: 1 : 25

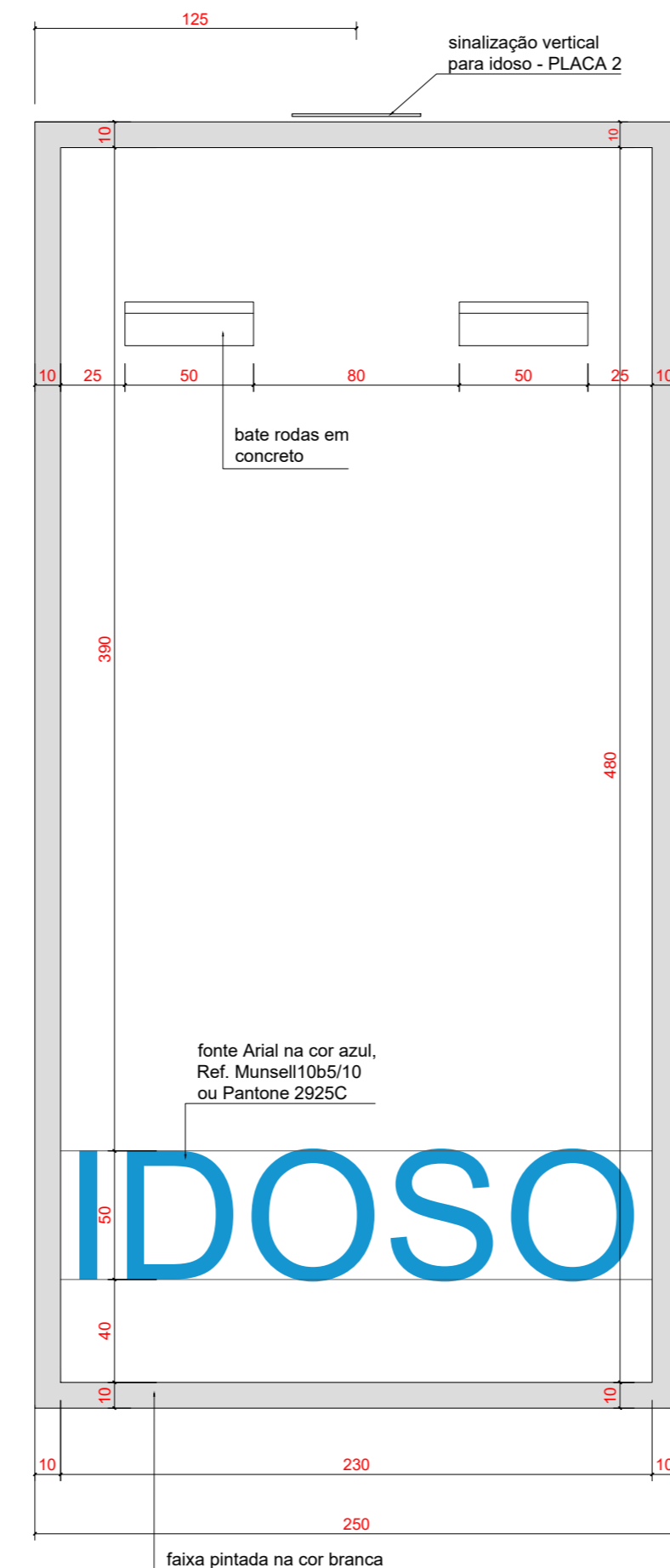

DETALHE PLACA DE PAREDE - VESTIÁRIO
ESC.: 1 : 5

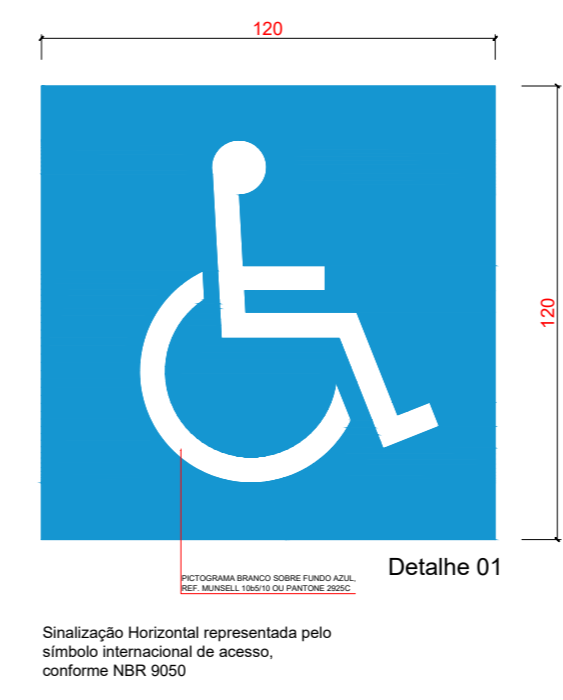

DETALHE PLACA DE PAREDE - 1 LINHA
ESC.: 1 : 5

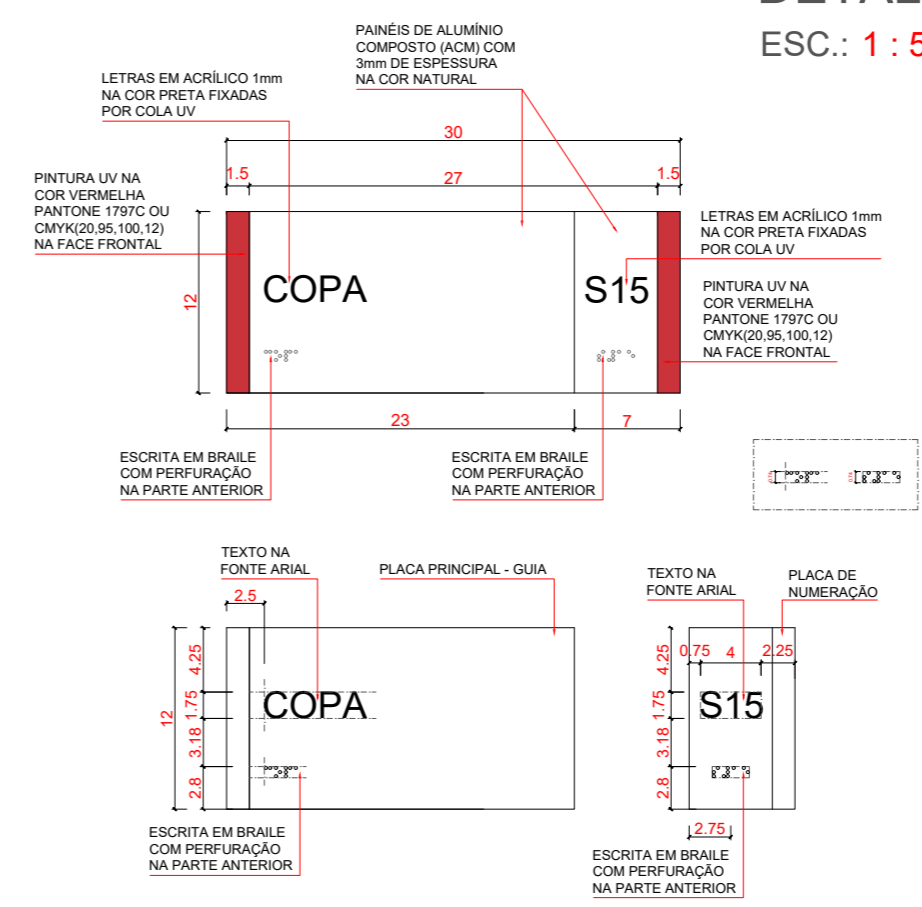

DETALHE PLACA DE PAREDE - SANITÁRIO ACESSÍVEL
ESC.: 1 : 5

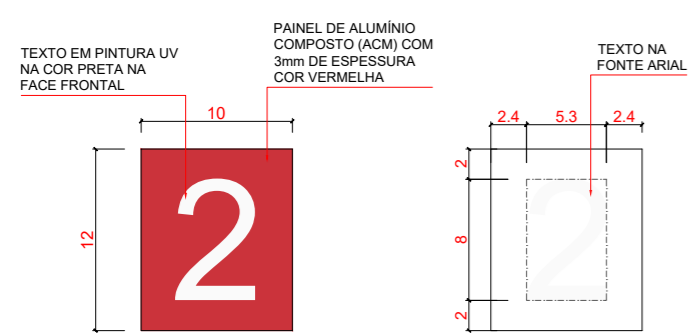

DETALHE PLACA DE PAREDE - NUMERAÇÃO
ESC.: 1 : 5

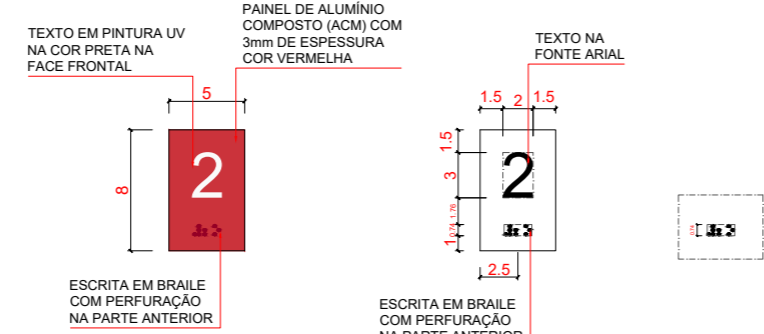

DETALHE PLACA DE PAREDE - NUMERAÇÃO
ESC.: 1 : 5

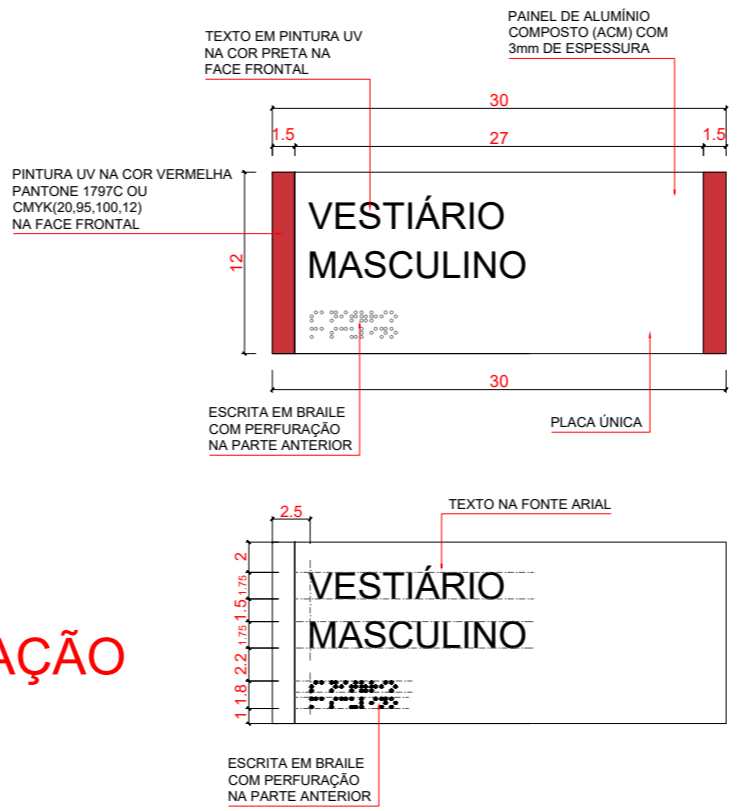

ANOTAÇÕES:

- 1 - TODAS AS RAMPAS NAS CALÇADAS DEVERÃO SER EXECUTADAS NAS POSIÇÕES INDICADAS, CASO NÃO EXISTA RAMPA CORRESPONDENTE DO LADO OPOSTO, EM CASO CONTRÁRIO ADOTAR A RAMPA EXISTENTE PARA EXECUÇÃO. A FAIXA LIVRE MÍNIMA PARA A PESSOA COM DEFICIÊNCIA É DE 80CM. CASO AS MEDIDAS DE LOCAÇÃO NÃO COINCIDAM E ESTA FAIXA SEJA COMPROMETIDA, EXECUTAR O MODELO DE RAMPA TIPO 2.
- 2 - TODAS AS FAIXAS DE PEDRETES INDICADAS DEVERÃO SER AVALIADAS PRIMEIRAMENTE PELA ADMINISTRAÇÃO MUNICIPAL PARA A IMPLANTAÇÃO.
- 3 - DEFINIÇÕES: P.C.R (PESSOA EM CADEIRA DE RODAS), P.M.R (PESSOA COM MOBILIDADE REDUZIDA), P.C.D (PESSOA COM DEFICIÊNCIA), P.O (PESSOA OBESA).
- 4 - TODOS OS CORRIMÕES DE RAMPAS E ESCADAS PROLONGAM-SE 30CM ANTES DO INÍCIO E APÓS O TÉRMINO, TENDO DUAS BARRAS, A 70CM E 92CM, COM AS EXTREMIDADES CONECTADAS COM ARCO. TODOS TERÃO UM AFASTAMENTO DE 40CM DE PAREDES E OUTROS ELEMENTOS DE SUSTENTAÇÃO. O MESMO PROLONGAMENTO PODE SER SUPRIMIDO CASO INTERFERA NA CIRCULAÇÃO, PORTANTO, OBSERVAR DESENHOS E ESPECIFICAÇÕES.
- 5 - TODAS AS PLACAS DE SINALIZAÇÃO SERÃO COMPOSTAS POR CONJUNTO DE 2 PLACAS, SENDO UMA SINALIZAÇÃO VISUAL, INSTALADA NO CENTRO DAS RESPECTIVAS PORTAS DE ACESSO E UMA SINALIZAÇÃO VISUAL E TÁTIL NA LATERAL AO LADO DA MAÇANETA, CONTENDO TEXTO EM ALTO RELEVO E BRAILLE.
- 6 - TODAS AS JANELAS, EXCETUANDO AS DE BANHEIROS, TERÃO OS PEITORIS A 1,10M DE ALTURA E OS COMANDOS DE ABERTURA E FECHAMENTO ESTARÃO A 1,20M, PODENDO SER DE PRESSÃO OU ALAVANCA.
- 7 - TODOS OS NÍVEIS ENTRE AMBIENTES, CASO EXISTAM, DEVERÃO SER DE NO MÁXIMO 15MM, SENDO FEITO CORTE NA PEDRA DA SOLEIRA DE ACORDO COM DETALHE EM PRANCHA.

CONFERIR MEDIDAS NO LOCAL



PROJETO DE PROMOTORIAS DE MINAÇU DETALHAMENTO	
LOCAL: PROMOTORIAS DE JUSTIÇA DE MINAÇU	FOLHA
AUTOR DO PROJETO: ARQ. ISADORA B. VILAR	ARQ48/53
ESCALA: INDIC. DATA: DEZ/2024 PROCESSO: -	
LINK: O DUL/SEJADocumentos/SENQ/Chaves/ProjetoPromotoriasMinaçu2024 - Nova Rede11 - Projeto11 - Arquivos3 - PROJETO DE DETALHAMENTO DO PROJETO DE DETALHAMENTO	

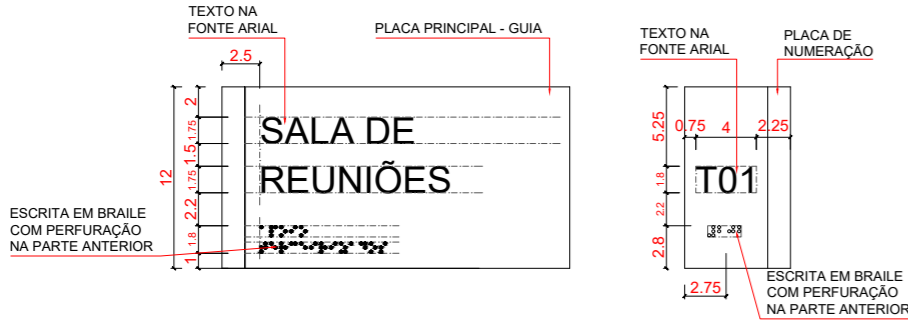
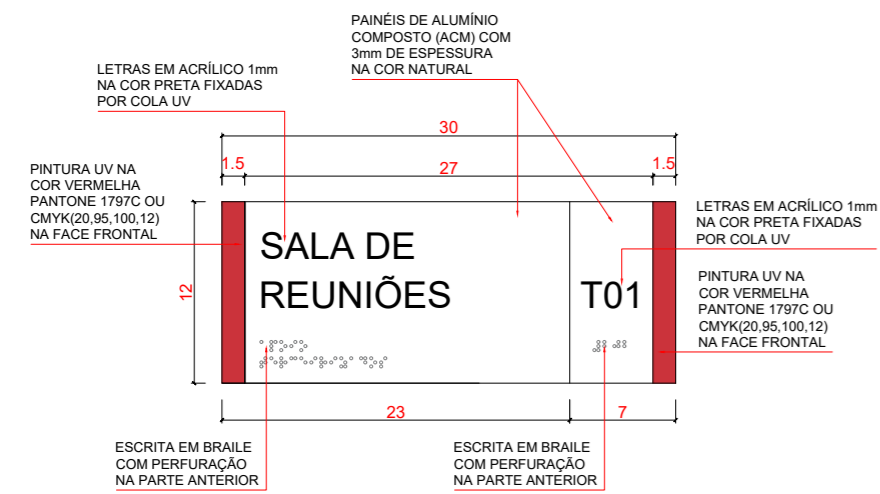

DETALHE PLACA DE PAREDE - 2 LINHAS
ESC.: 1 : 5

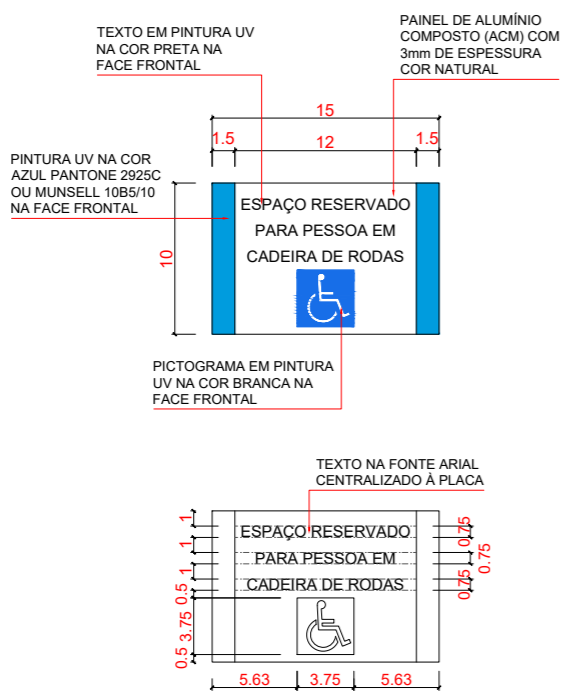

DETALHE PLACA DE PAREDE - ASSENTO RESERVADO
ESC.: 1 : 5

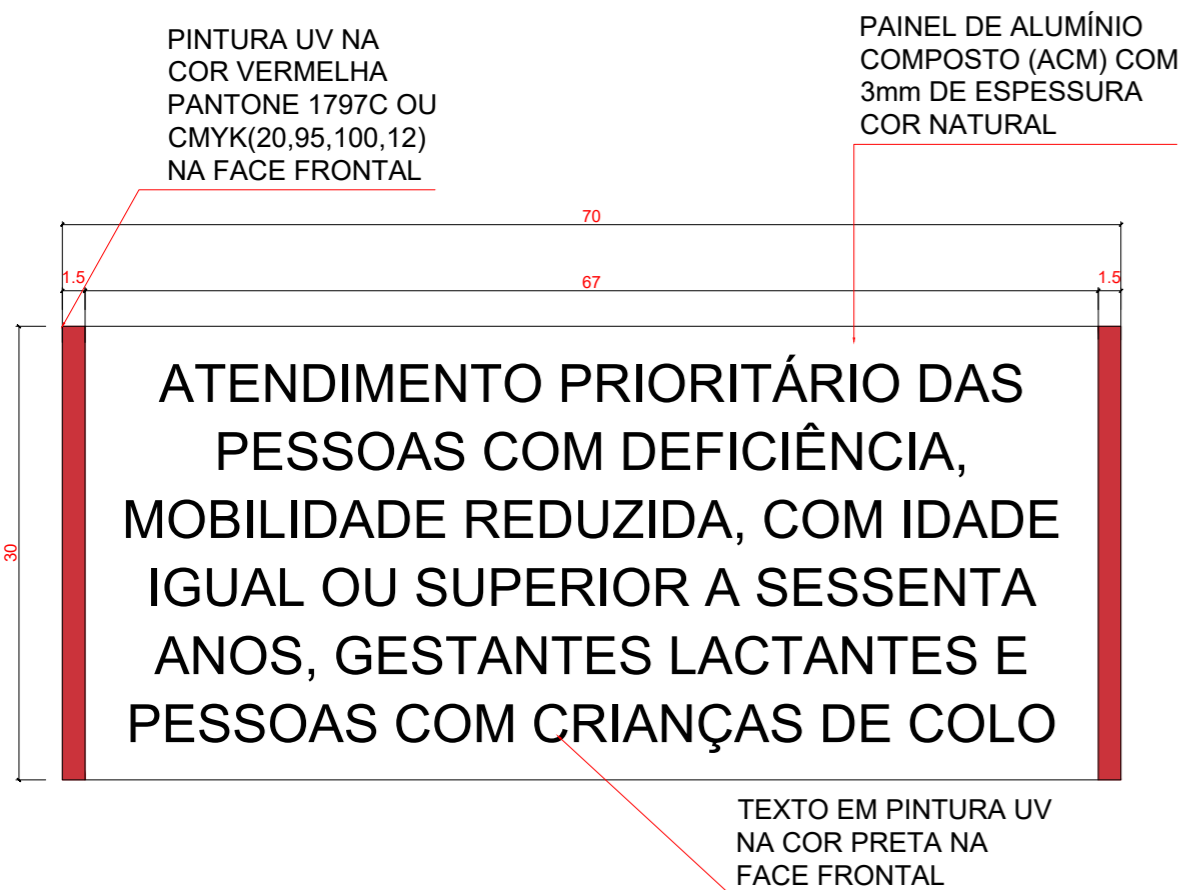

DETALHE PLACA DE PAREDE - ATENDIMENTO PRIORITÁRIO
ESC.: 1 : 5

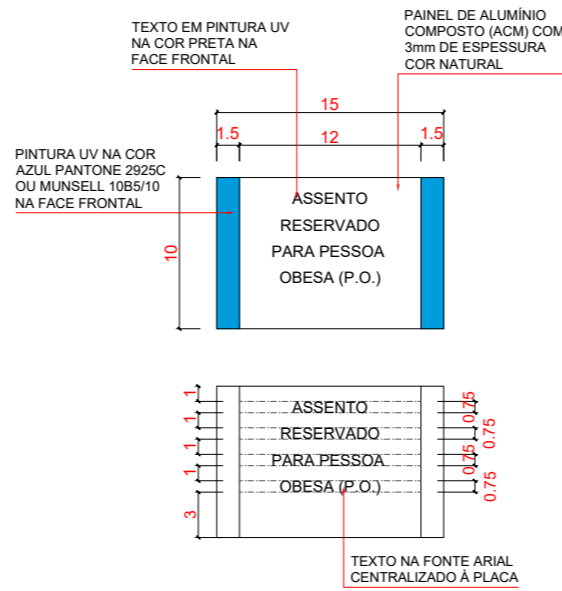

DETALHE PLACA DE PAREDE - ASSENTO RESERVADO
ESC.: 1 : 5

ATENDIMENTO PRIORITÁRIO DAS PESSOAS COM DEFICIÊNCIA, MOBILIDADE REDUZIDA, COM IDADE IGUAL OU SUPERIOR A SESSENTA ANOS, GESTANTES LACTANTES E PESSOAS COM CRIANÇAS DE COLO

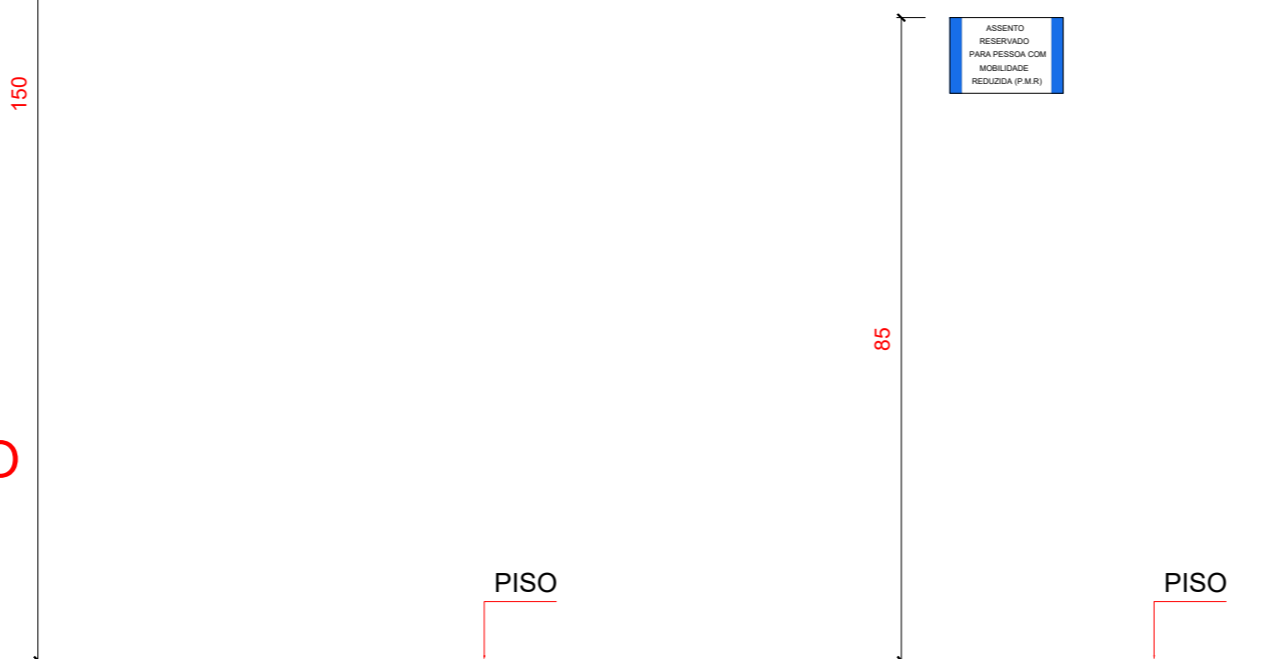

DETALHE INSTALAÇÃO PLACAS DE PAREDE
ESC.: 1 : 10

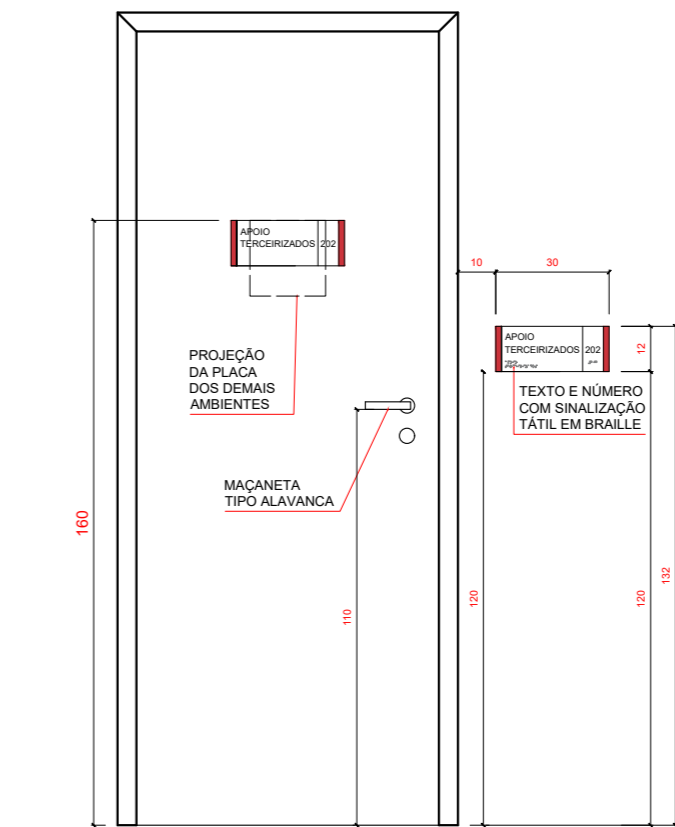
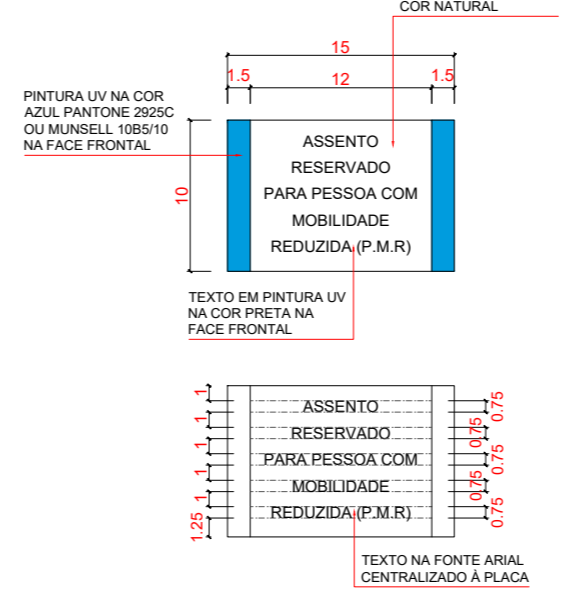
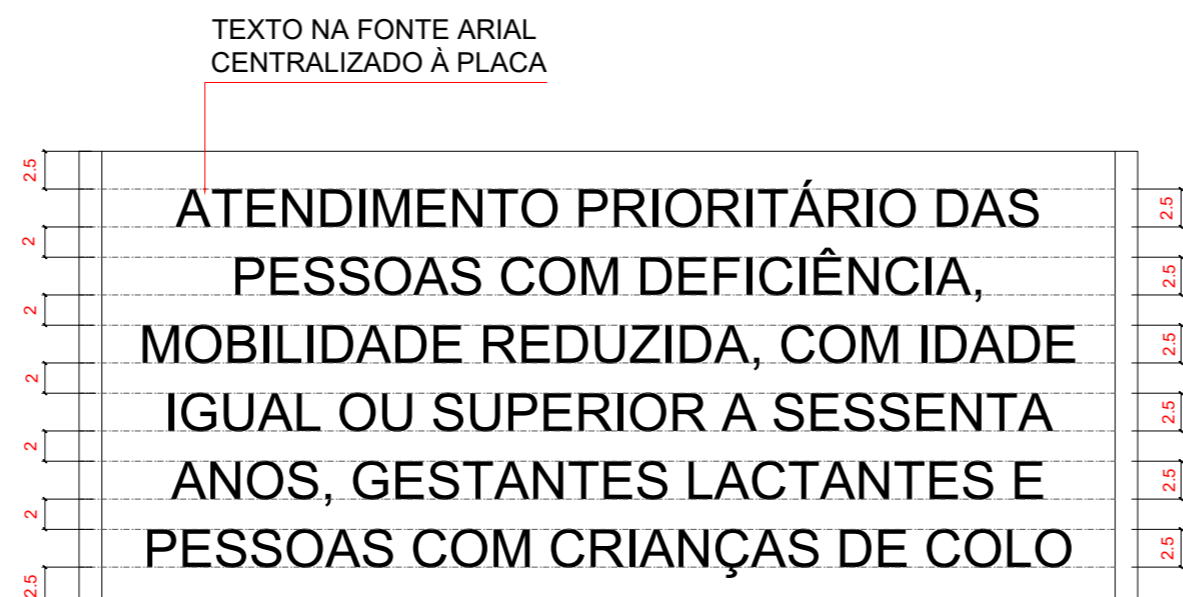

DETALHE INSTALAÇÃO PLACAS DE PORTA E PAREDE
ESC.: 1 : 20

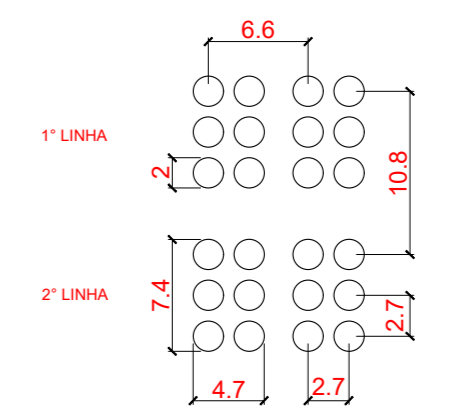

DETALHE BRAILLE
ESC.: 2:1

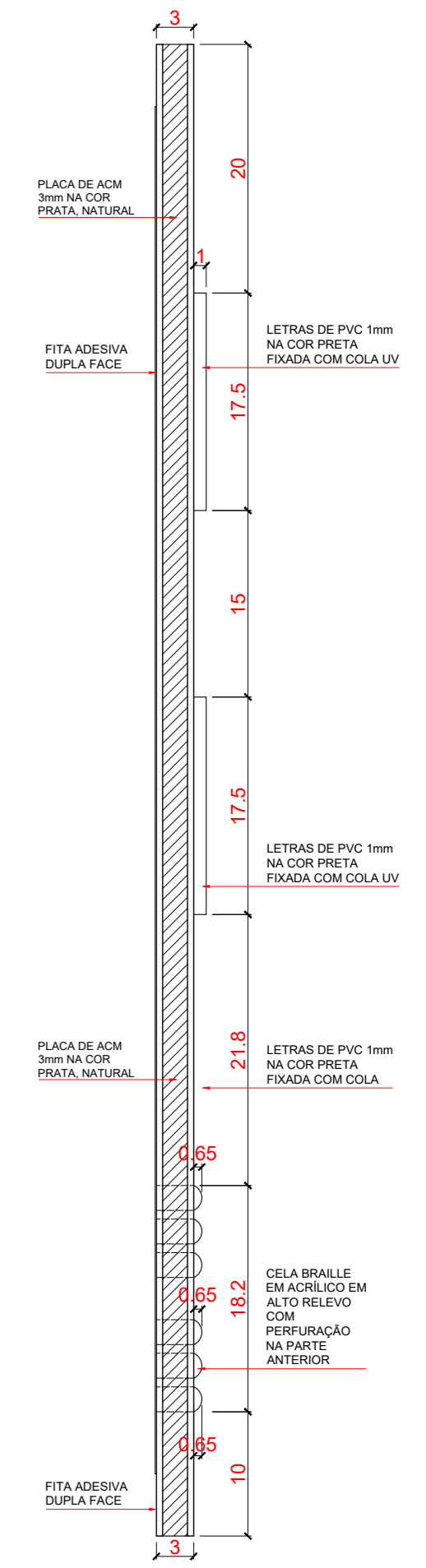

DETALHE FIXAÇÃO
ESC.: 2:1

CONFERIR MEDIDAS NO LOCAL

ANOTAÇÕES:

- TODAS AS RAMPAS NAS CALÇADAS DEVERÃO SER EXECUTADAS NAS POSIÇÕES INDICADAS, CASO NÃO EXISTA RAMPA CORRESPONDENTE DO LADO OPOSTO, EM CASO CONTRÁRIO ADOPTAR A RAMPA EXISTENTE PARA EXECUÇÃO. A FAIXA LÍVRE MÍNIMA PARA A PESSOA COM DEFICIÊNCIA É DE 80CM. CASO AS MEDIDAS DE LOCAÇÃO NÃO COINCIDAM E ESTA FAIXA SEJA COMPROMETIDA, EXECUTAR O MODELO DE RAMPA TIPO 2.
- TODAS AS FAIXAS DE PEDESTRES INDICADAS DEVERÃO SER AVALIADAS PRIMEIRAMENTE PELA ADMINISTRAÇÃO MUNICIPAL PARA A IMPLANTAÇÃO.
- DEFINIÇÕES: P.C.R (PESSOA EM CADEIRA DE RODAS), P.M.R (PESSOA COM MOBILIDADE REDUZIDA), P.C.D (PESSOA COM DEFICIÊNCIA), P.O (PESSOA OBESA).
- TODOS OS CORRIMÕES DE RAMPAS E ESCADAS PRLONGAM-SE 30CM ANTES DO INÍCIO E APÓS O TÉRMINO, TENDO DUAS BARRAS, A 70CM E 90CM, COM AS EXTREMIDADES CONECTADAS COM ARCO, TODOS TERÃO UM AFASTAMENTO DE 4CM DE PAREDES E OUTROS ELEMENTOS DE SUSTENTAÇÃO, O MESMO PROLONGAMENTO PODE SER SUPRIMIDO CASO INTERFERA NA CIRCULAÇÃO. PORTANTO, OBSERVAR DESENHOS E ESPECIFICAÇÕES.
- TODAS AS PLACAS DE SINALIZAÇÃO SERÃO COMPOSTAS POR CONJUNTO DE 2 PLACAS, SENDO UMA SINALIZAÇÃO VISUAL, INSTALADA NO CENTRO DAS RESPECTIVAS PORTAS DE ACESSO E UMA SINALIZAÇÃO VISUAL E TÁTIL NA LATERAL AO LADO DA MAÇANETA, CONTENDO TEXTO EM ALTO RELEVO E BRAILLE.
- TODAS AS JANELAS, EXCETUANDO AS DE BANHEIROS, TERÃO OS PEITORIS A 1,10M DE ALTURA E OS COMANDOS DE ABERTURA E FECHAMENTO ESTARÃO A 1,20M, PODENDO SER DE PRESSÃO OU ALAVANCA.
- TODOS OS NÍVEIS ENTRE AMBIENTES, CASO EXISTAM, DEVERÃO SER DE NO MÁXIMO 15MM, SENDO FEITO CORTE NA PEDRA DA SOLEIRA DE ACORDO COM DETALHE EM FRANÇA.



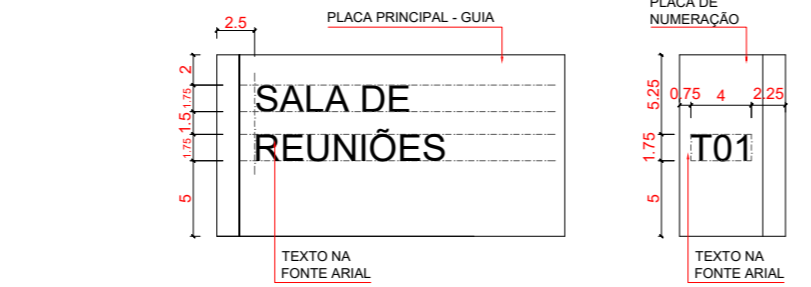
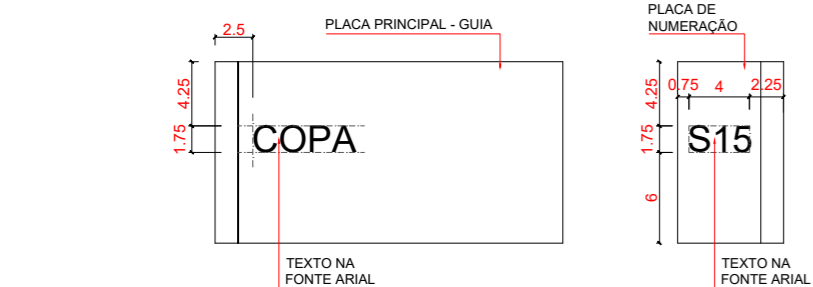
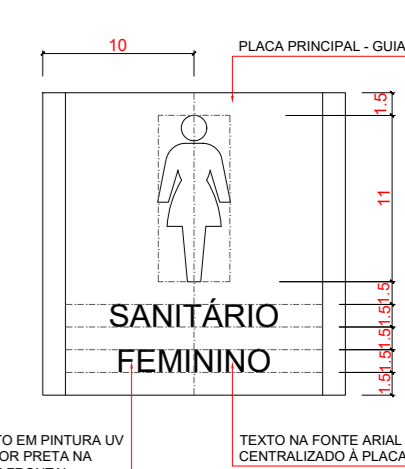
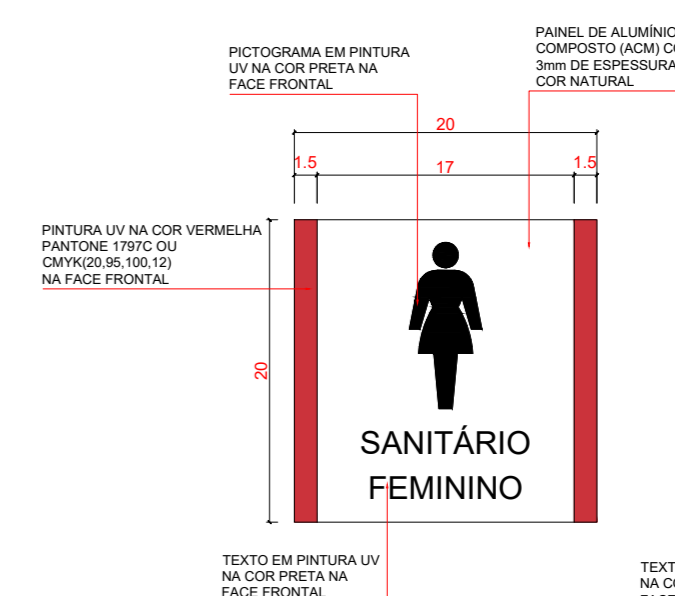
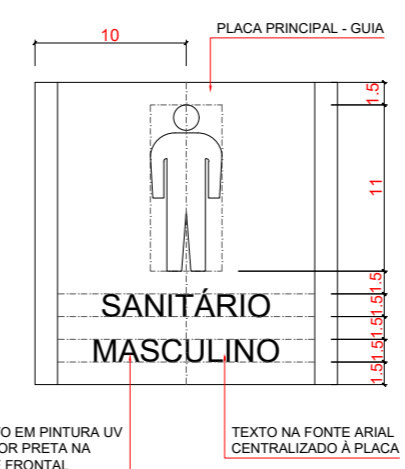
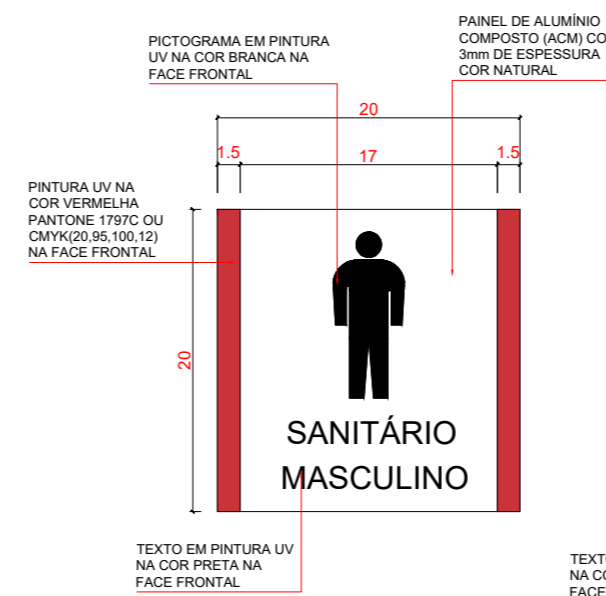
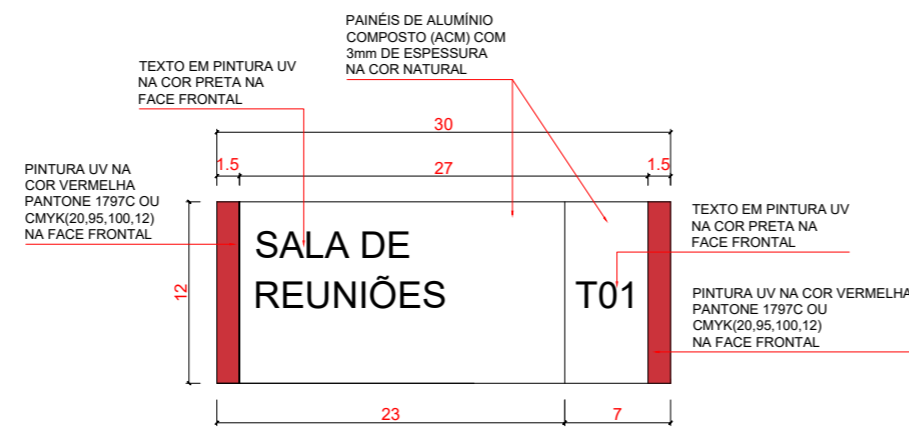
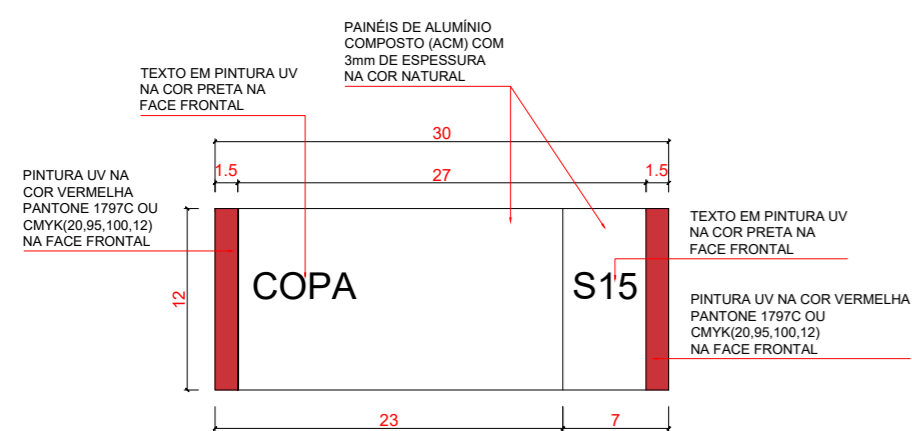

DETALHE PLACA DE PORTA - SANITÁRIO ESC.: 1 : 5

DETALHE PLACA DE PORTA - SANITÁRIO ESC.: 1 : 5

DETALHE PLACA DE PORTA - 1 LINHA ESC.: 1 : 5

DETALHE PLACA DE PORTA - 2 LINHAS ESC.: 1 : 5

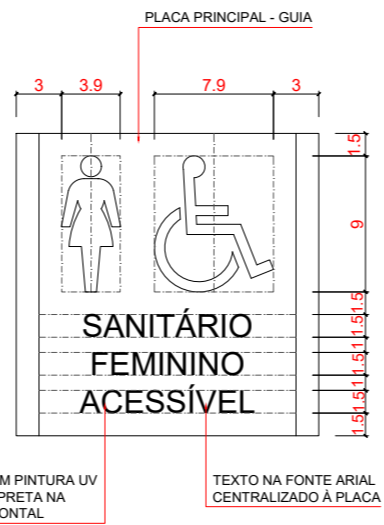
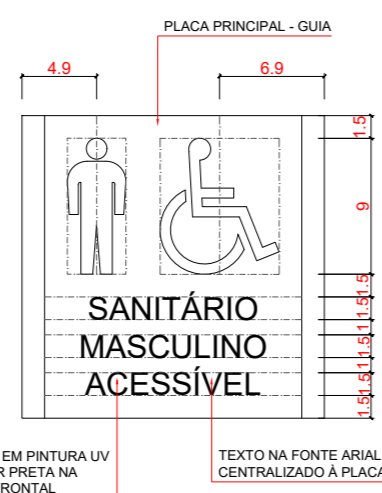
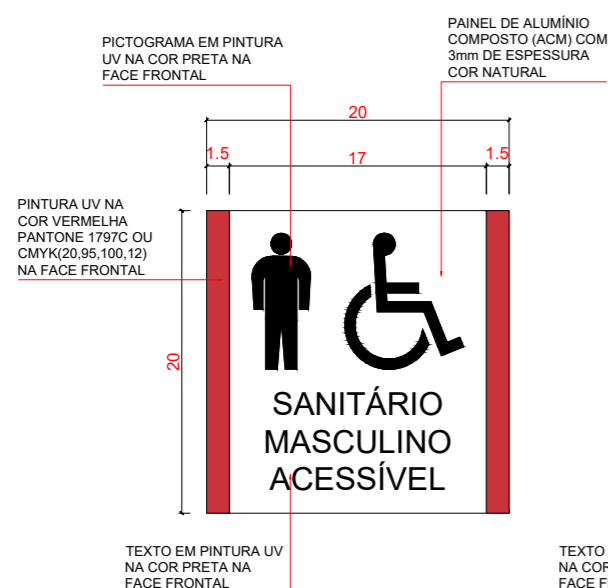

DETALHE PLACA DE PORTA - SANITÁRIO ACESSÍVEL ESC.: 1 : 5

DETALHE PLACA DE PORTA - SANITÁRIO ACESSÍVEL ESC.: 1 : 5

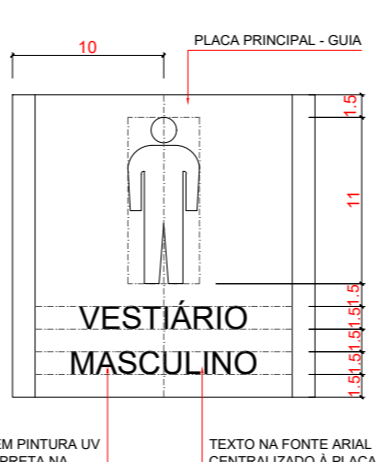
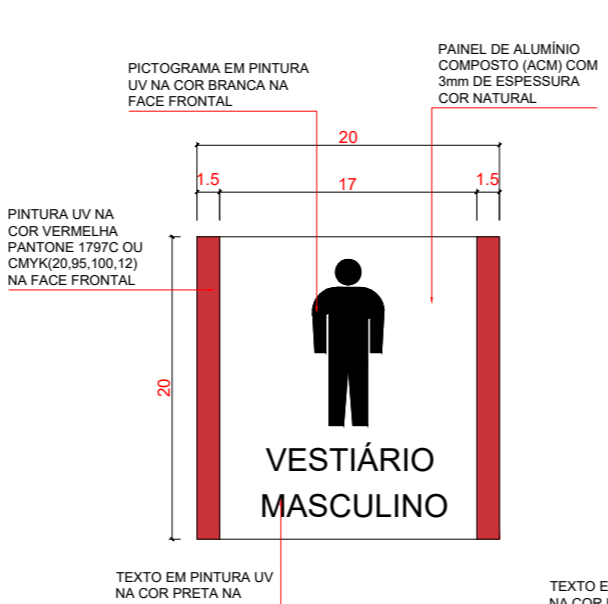
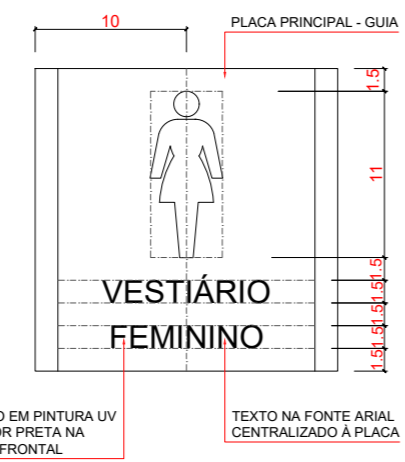
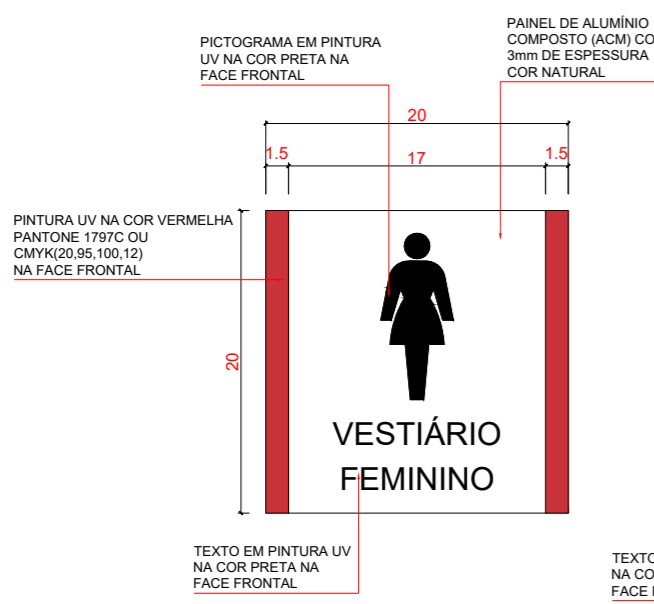

DETALHE PLACA DE PORTA - VESTIÁRIO ESC.: 1 : 5

DETALHE PLACA DE PORTA - VESTIÁRIO ESC.: 1 : 5

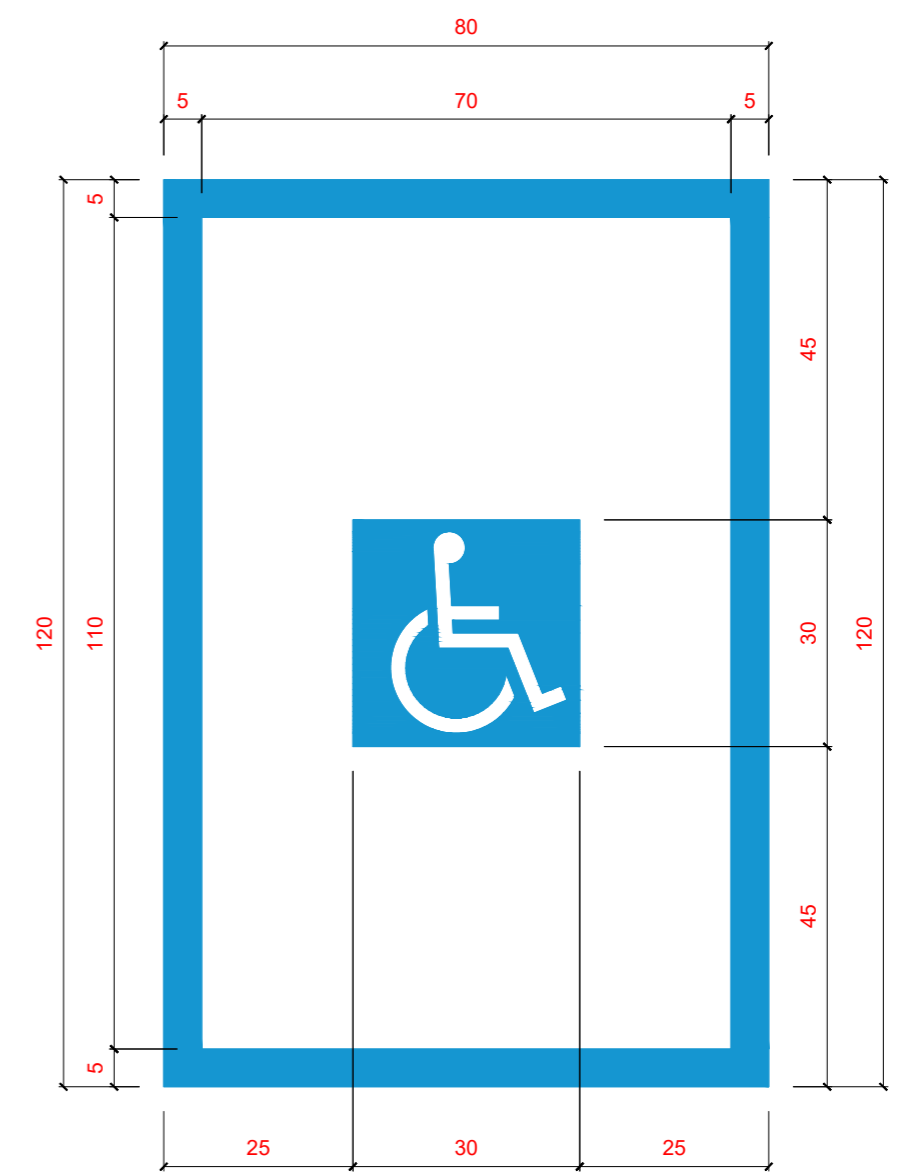

DETALHE TAPETE EMBORRACHADO ESC.: 1 : 10

ANOTAÇÕES:

- TODAS AS RAMPAS NAS CALÇADAS DEVERÃO SER EXECUTADAS NAS POSIÇÕES INDICADAS. CASO NÃO EXISTA RAMPAS CORRESPONDENTE DO LADO OPOSTO, EM CASO CONTRÁRIO ADOPTAR A RAMPAS EXISTENTE PARA EXECUÇÃO. A FAIXA LIVRE MÍNIMA PARA A PESSOA COM DEFICIÊNCIA É DE 80CM. CASO AS MEDIDAS DE LOCAÇÃO NÃO COINCIDAM E ESTA FAIXA SEJA COMPROMETIDA, EXECUTAR O MODELO DE RAMPAS TIPO 2.
- TODAS AS FAIXAS DE PEDRESTRAS INDICADAS DEVERÃO SER AVALIADAS PRIMEIRAMENTE PELA ADMINISTRAÇÃO MUNICIPAL PARA A IMPLANTAÇÃO.
- DEFINIÇÕES: P.C.R (PESSOA EM CADEIRA DE RODAS), P.M.R (PESSOA COM MOBILIDADE REDUZIDA), P.C.D (PESSOA COM DEFICIÊNCIA), P.O (PESSOA OBESA).
- TODOS OS CORRIMÕES DE RAMPAS E ESCADAS PROLONGAM-SE 30CM ANTES DO INÍCIO E APÓS O TÉRMINO, TENDO DUAS BARRAS, A 70CM E 92CM, COM AS EXTREMIDADES CONECTADAS COM ARCO, TODOS TERÃO UM AFASTAMENTO DE 4CM DE PAREDES E OUTROS ELEMENTOS DE SUSTENTAÇÃO. O MESMO PROLONGAMENTO PODE SER SUPRIMIDO CASO INTERFERA NA CIRCULAÇÃO. PORTANTO, OBSERVAR DESENHOS E ESPECIFICAÇÕES.
- TODAS AS PLACAS DE SINALIZAÇÃO SERÃO COMPOSTAS POR CONJUNTO DE 2 PLACAS, SENDO UMA SINALIZAÇÃO VISUAL INSTALADA NO CENTRO DAS RESPECTIVAS PORTAS DE ACESSO E UMA SINALIZAÇÃO VISUAL E TÁTIL NA LATERAL AO LADO DA MAÇANETA, CONTENDO TEXTO EM ALTO RELEVO E BRAILLE.
- TODAS AS JANELAS, EXCETUANDO AS DE BANHEIROS, TERÃO OS PEITORIS A 1,10M DE ALTURA E OS COMANDOS DE ABERTURA E FECHAMENTO ESTARÃO A 1,20M, PODENDO SER DE PRESSÃO OU ALAVANCA.
- TODOS OS NÍVEIS ENTRE AMBIENTES, CASO EXISTAM, DEVERÃO SER DE NO MÁXIMO 15MM, SENDO FEITO CORTE NA PEDRA DA SOLEIRA DE ACORDO COM DETALHE EM FRANÇA.

CONFERIR MEDIDAS NO LOCAL



PROJETO DE PROMOTORIAS DE MINAÇU DETALHAMENTO	
LOCAL: PROMOTORIAS DE JUSTIÇA DE MINAÇU	FOLHA
AUTOR DO PROJETO: ARQ. ISADORA B. VILAR	ARQ50
ESCALA: INDIC. DATA: DEZ/2024 PROCESSO: -	/53
LINK: O DIL_DEIXA_DOCUMENTOS_SENDECHEMINISTRIOPROMOTORIASMinp/2024 - NOVA REDEI1 - Projeto1 - Arquitetura3 - PROJETO DE DETALHAMENTO DE MINAÇU - PDQ-021-PO...	

LOGOMARCA EXECUTADA EM CHAPA METÁLICA GALVANIZADA COM FRONTAL FECHADA E PINTURA ESMALTE NA COR BRANCA COM ESPESSURA 5 cm

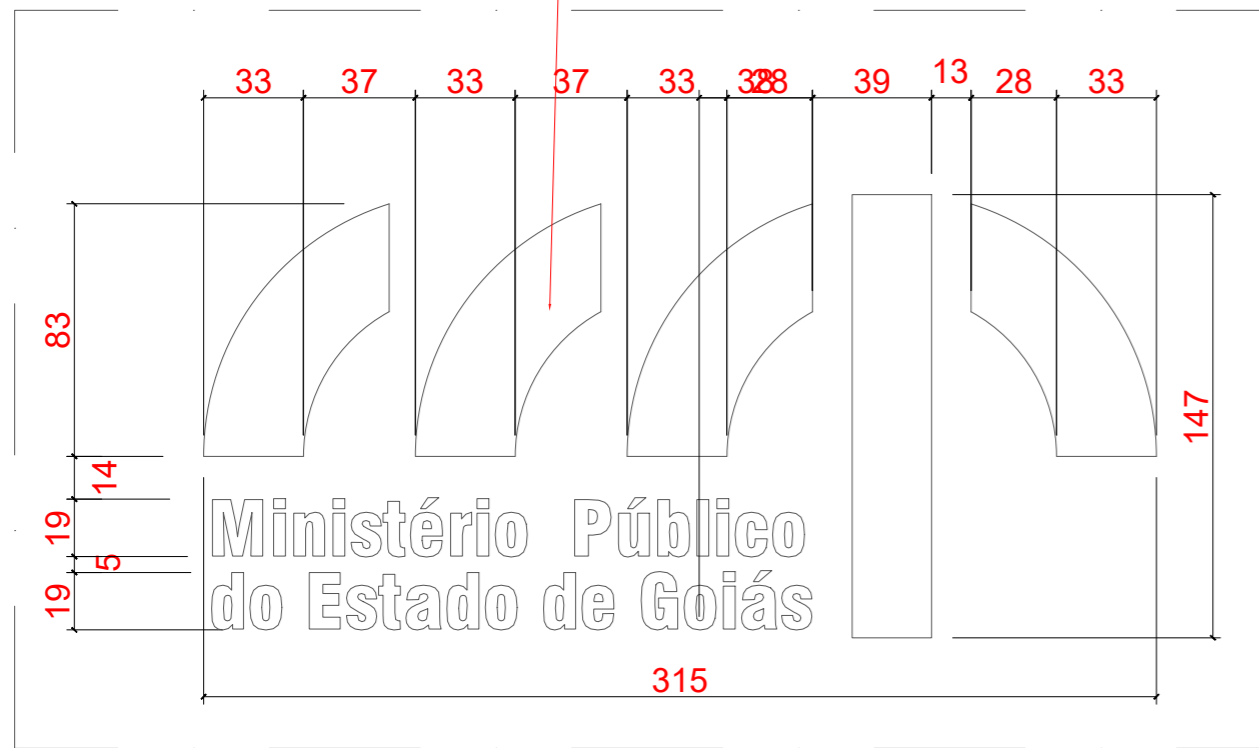

DETALHE LOGOMARCA
ESC.: 1 : 25

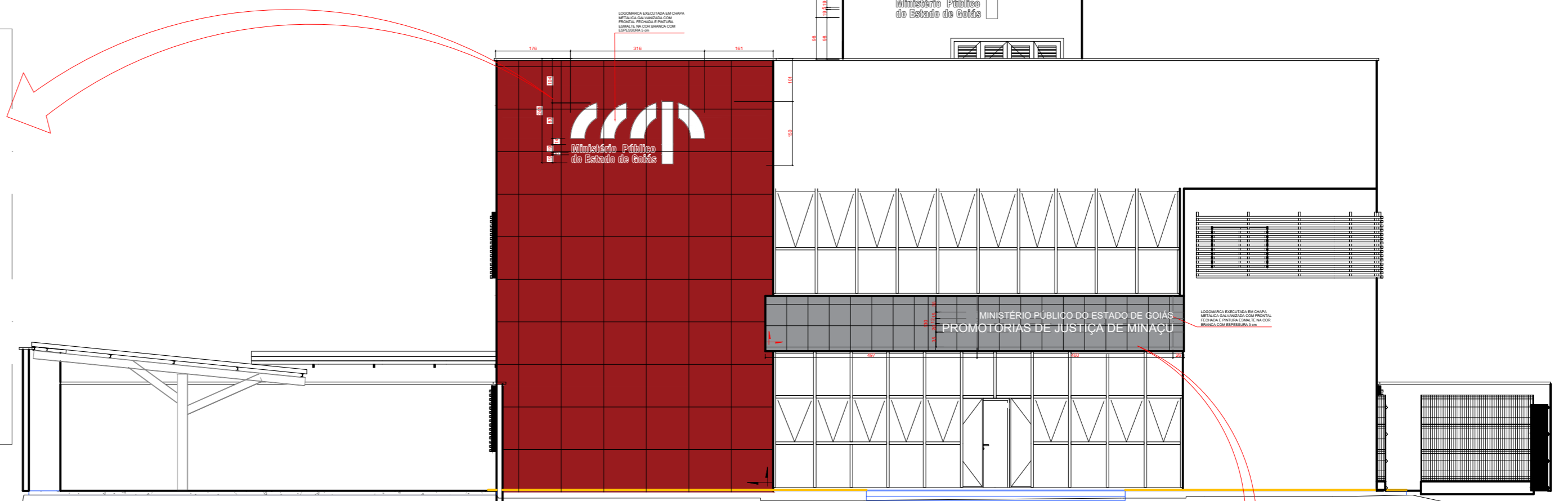

FACHADA FRONTAL
DETALHE LETREIRO E LOGOMARCA
ESC.: 1 : 100

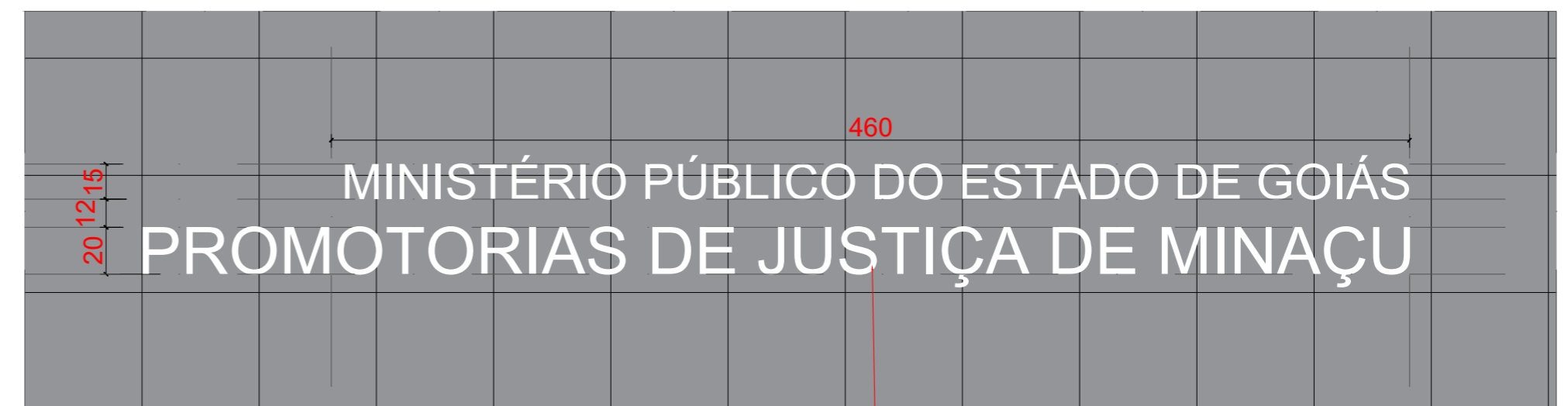

DETALHE LETREIRO
ESC.: 1 : 25

LOGOMARCA EXECUTADA EM CHAPA METÁLICA GALVANIZADA COM FRONTAL FECHADA E PINTURA ESMALTE NA COR BRANCA COM ESPESSURA 3 cm

CONFERIR MEDIDAS NO LOCAL

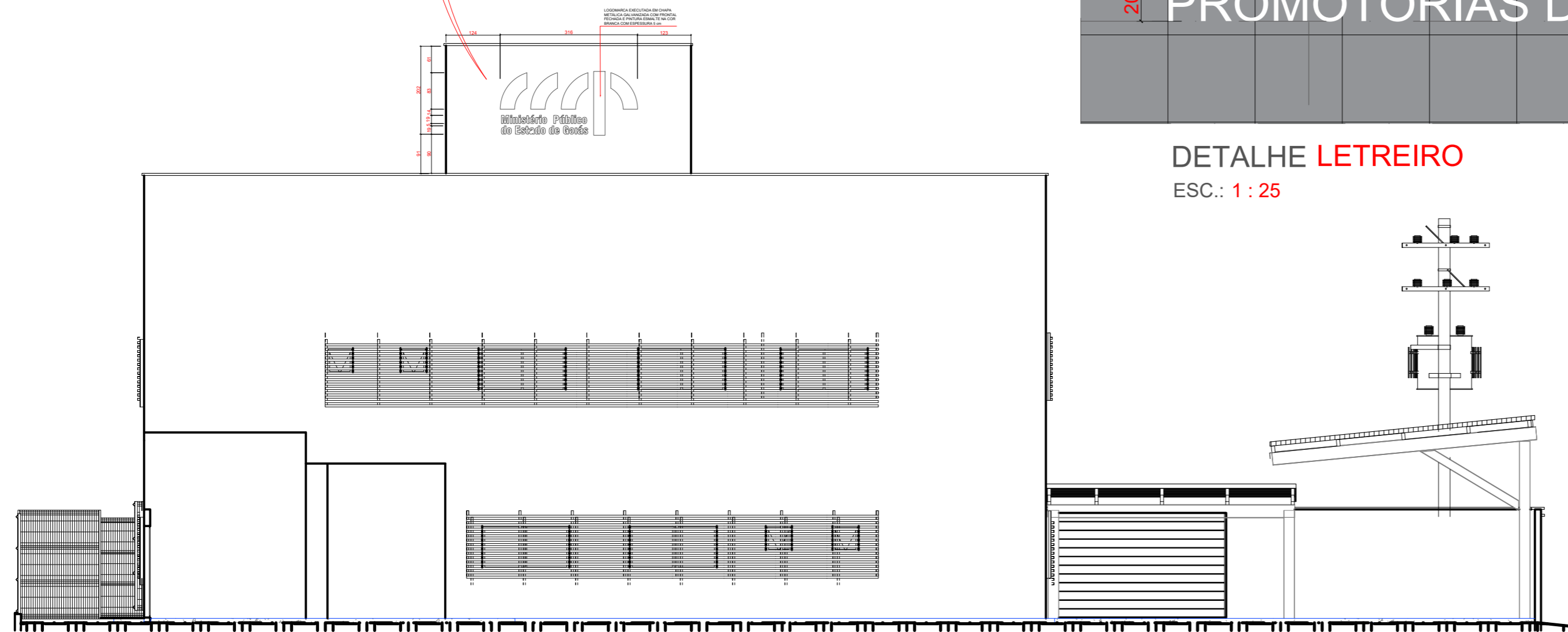

FACHADA POSTERIOR
DETALHE LETREIRO E LOGOMARCA
ESC.: 1 : 100

ANOTAÇÕES:

- 1 - TODAS AS RAMPAS NAS CALÇADAS DEVERÃO SER EXECUTADAS NAS POSIÇÕES INDICADAS, CASO NÃO EXISTA RAMPA CORRESPONDENTE DO LADO OPOSTO, EM CASO CONTRÁRIO ADOTAR A RAMPA EXISTENTE PARA EXECUÇÃO. A FAIXA LIVRE MÍNIMA PARA A PESSOA COM DEFICIÊNCIA É DE 80CM. CASO AS MEDIDAS DE LOCAÇÃO NÃO COINCIDAM E ESTA FAIXA SEJA COMPROMETIDA, EXECUTAR O MODELO DE RAMPA TIPO 2.
- 2 - TODAS AS FAIXAS DE PEDRESTES INDICADAS DEVERÃO SER AVALIADAS PRIMEIRAMENTE PELA ADMINISTRAÇÃO MUNICIPAL PARA A IMPLANTAÇÃO.
- 3 - DEFINIÇÕES: P.C.R (PESSOA EM CADEIRA DE RODAS), P.M.R (PESSOA COM MOBILIDADE REDUZIDA), P.C.D (PESSOA COM DEFICIÊNCIA), P.O (PESSOA OBESA).
- 4 - TODOS OS CORRIMÕES DE RAMPAS E ESCADAS PROLONGAM-SE 30CM ANTES DO INÍCIO E APÓS O TÉRMINO, TENDO DUAS BARRAS, A 70CM E 92CM, COM AS EXTREMIDADES CONECTADAS COM ARCO. TODOS TERÃO UM AFASTAMENTO DE 4CM DE PAREDES E OUTROS ELEMENTOS DE SUSTENTAÇÃO. O MESMO PROLONGAMENTO PODE SER SUPRIMIDO CASO INTERFERA NA CIRCULAÇÃO. PORTANTO, OBSERVAR DESENHOS E ESPECIFICAÇÕES.
- 5 - TODAS AS PLACAS DE SINALIZAÇÃO SERÃO COMPOSTAS POR CONJUNTO DE 2 PLACAS, SENDO UMA SINALIZAÇÃO VISUAL INSTALADA NO CENTRO DAS RESPECTIVAS PORTAS DE ACESSO E UMA SINALIZAÇÃO VISUAL E TÁTIL NA LATERAL AO LADO DA MAÇANETA, CONTENDO TEXTO EM ALTO RELEVO E BRAILLE.
- 6 - TODAS AS JANELAS, EXCETUANDO AS DE BANHEIROS, TERÃO OS PEITORIS A 1,10M DE ALTURA E OS COMANDOS DE ABERTURA E FECHAMENTO ESTARÃO A 1,20M, PODENDO SER DE PRESSÃO OU ALAVANCA.
- 7 - TODOS OS NÍVEIS ENTRE AMBIENTES, CASO EXISTAM, DEVERÃO SER DE NO MÁXIMO 15MM, SENDO FEITO CORTE NA PEDRA DA SOLEIRA DE ACORDO COM DETALHE EM PRANCHA.



PROJETO DE PROMOTORIAS DE MINAÇU DETALHAMENTO	
LOCAL: PROMOTORIAS DE JUSTIÇA DE MINAÇU	
AUTOR DO PROJETO: ARQ. ISADORA B. VILAR	
ESCALA: INDIC.	DATA: DEZ/2024
LINK: O.DL_DEA_DOCUMENTOS/SENQ/Chaveiros/PromotoriasMinaçu/2024 - NOVA REDE/1 - Arquitetura - PROJETO EXECUTIVO/DETALHAMENTO/PROJETO DE PROMOTORIAS DE MINAÇU	PROCESSO: -
FOLHA ARQ51 /53	

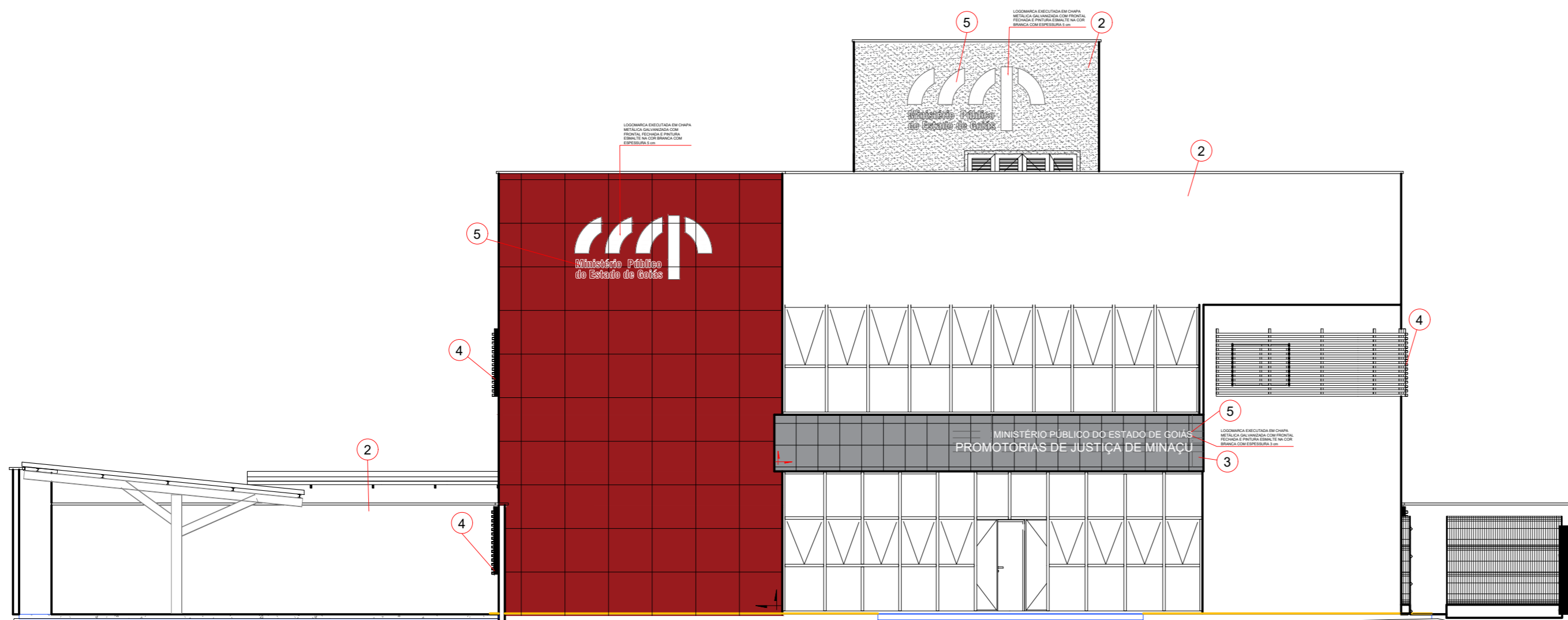

VISTA 1
ESC.: 1 : 100

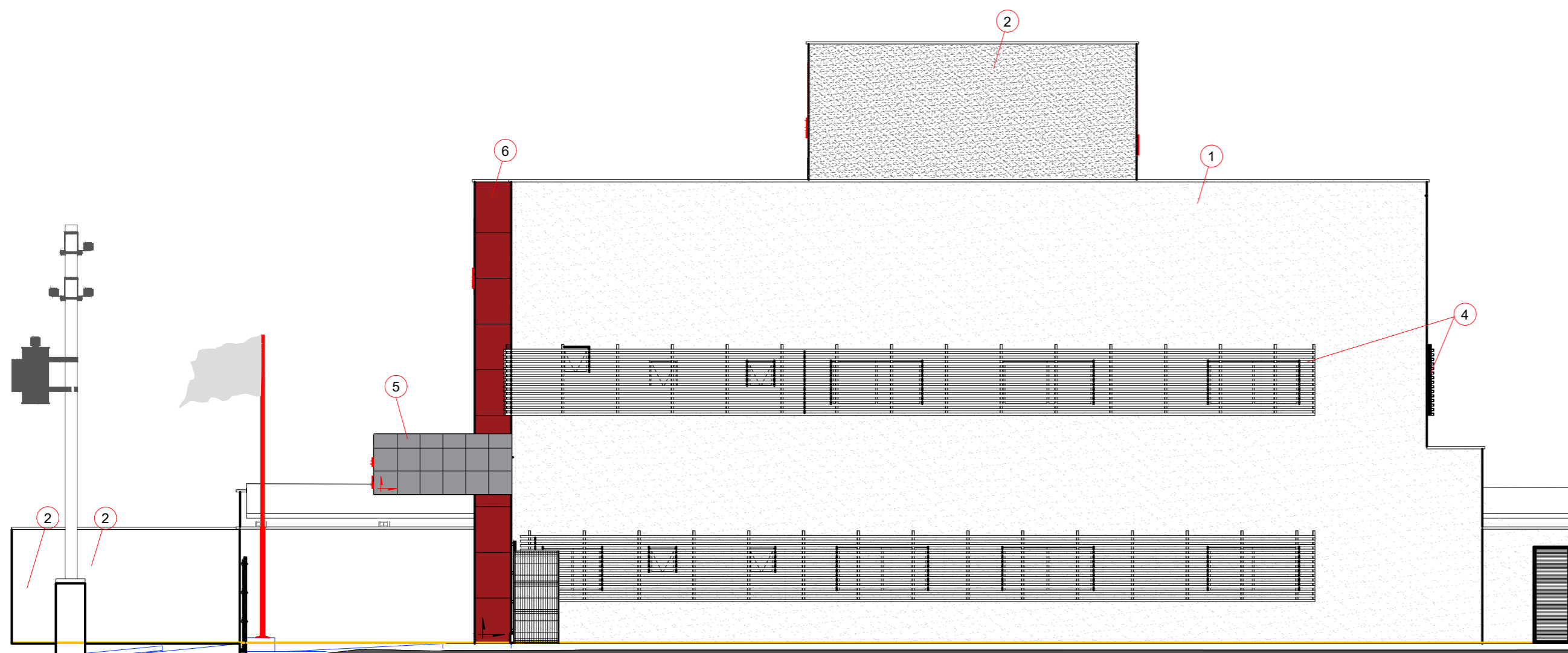

VISTA 2
ESC.: 1 : 100

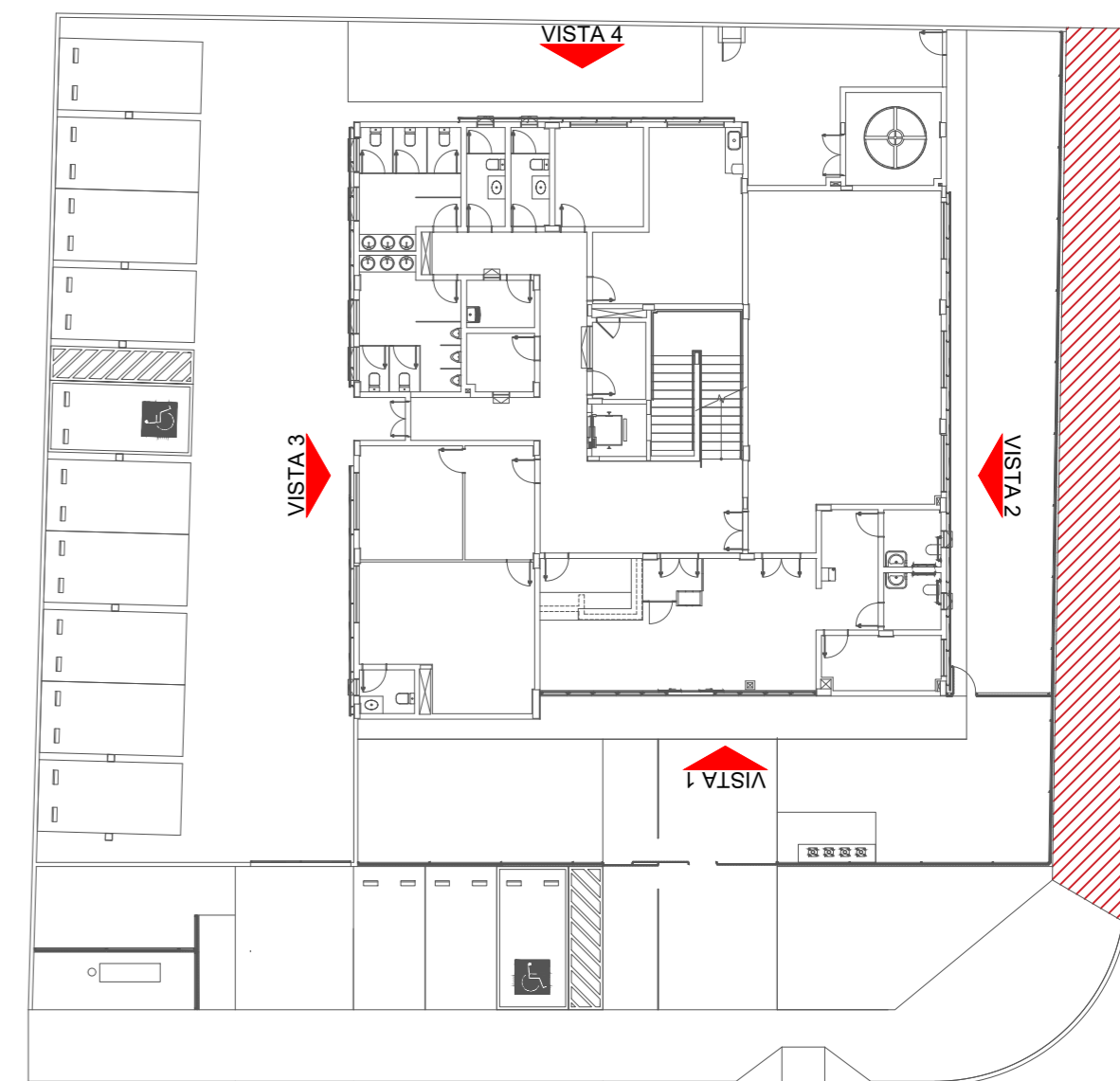

PLANTA BAIXA
ESC.: 1 : 250

- | | |
|--|---|
| | 1 PINTURA TEXTURA COR CINZA CLARO LISBOA (569) LEINERTEX OU SIMILAR |
| | 2 PINTURA TEXTURA COR CINZA ESCURO MUNIQUE (516) LEINERTEX OU SIMILAR |
| | 3 ACM GRAFITE 50x 50cm GREY ALCOPLA OU SIMILAR |
| | 4 BRISE EM ALUMÍNIO NA COR PRETA (VER DETALHE) |
| | 5 LOGOMARCA E LETREIRO PINTURA AUTOMOTIVA BRANCA |
| | 6 ACM VERMELHO 100x100 cm BRICK RED ALCOPLA OU SIMILAR |

ANOTAÇÕES:

- TODAS AS RAMPAS NAS CALÇADAS DEVERÃO SER EXECUTADAS NAS POSIÇÕES INDICADAS. CASO NÃO EXISTA RAMPA CORRESPONDENTE DO LADO OPOSTO, EM CASO CONTRÁRIO ADOPTAR A RAMPA EXISTENTE PARA EXECUÇÃO. A FAIXA LIVRE MÍNIMA PARA A PESSOA COM DEFICIÊNCIA É DE 80CM. CASO AS MEDIDAS DE LOCAÇÃO NÃO COINCIDAM E ESTA FAIXA SEJA COMPROMETIDA, EXECUTAR O MODELO DE RAMPA TIPO 2.
- TODAS AS FAIXAS DE PEDRESTES INDICADAS DEVERÃO SER AVALIADAS PRIMEIRAMENTE PELA ADMINISTRAÇÃO MUNICIPAL PARA A IMPLANTAÇÃO.
- DEFINIÇÕES: P.C.R (PESSOA EM CADEIRA DE RODAS), P.M.R (PESSOA COM MOBILIDADE REDUZIDA), P.C.D (PESSOA COM DEFICIÊNCIA), P.O (PESSOA OBESA).
- TODOS OS CORRIMÕES DE RAMPAS E ESCADAS PROLONGAM-SE 30CM ANTES DO INÍCIO E APÓS O TÉRMINO, TENDO DUAS BARRAS, A 70CM E 92CM. COM AS EXTREMIDADES CONECTADAS COM ARCO. TODOS TERÃO UM AFASTAMENTO DE 4CM DE PAREDES E OUTROS ELEMENTOS DE SUSTENTAÇÃO. O MESMO PROLONGAMENTO PODE SER SUPRIMIDO CASO INTERFERA NA CIRCULAÇÃO. PORTANTO, OBSERVAR DESENHOS E ESPECIFICAÇÕES.
- TODAS AS PLACAS DE SINALIZAÇÃO SERÃO COMPOSTAS POR CONJUNTO DE 2 PLACAS, SENDO UMA SINALIZAÇÃO VISUAL INSTALADA NO CENTRO DAS RESPECTIVAS PORTAS DE ACESSO E UMA SINALIZAÇÃO VISUAL E TÁTIL NA LATERAL AO LADO DA MAÇANETA, CONTENDO TEXTO EM ALTO RELEVO E BRAILLE.
- TODAS AS JANELAS, EXCETUANDO AS DE BANHEIROS, TERÃO OS PEITORIS A 1,10M DE ALTURA E OS COMANDOS DE ABERTURA E FECHAMENTO ESTARÃO A 1,20M, PODENDO SER DE PRESSÃO OU ALAVANCA.
- TODOS OS NÍVEIS ENTRE AMBIENTES, CASO EXISTAM, DEVERÃO SER DE NO MÁXIMO 15MM, SENDO FEITO CORTE NA PEDRA DA SOLEIRA DE ACORDO COM DETALHE EM PRANCHA.

CONFERIR MEDIDAS
NO LOCAL



PROJETO DE PROMOTORIAS DE MINAÇU DETALHAMENTO	
LOCAL: PROMOTORIAS DE JUSTIÇA DE MINAÇU	FOLHA
AUTOR DO PROJETO: ARQ. ISADORA B. VILAR	ARQ52/53
ESCALA: INDIC. DATA: DEZ/2024 PROCESSO: -	
LINK: O:\DL_DOCUMENTOS\SENQED\Arquitetura\PromotoriasMinaçu\2024 - NOVA REDE\1 - Projeto\1 - Arquitetura - PROJETO DE DETALHAMENTO\TODOS\PROJETO - PDQ-DET-PROJ-01-2024.dwg	

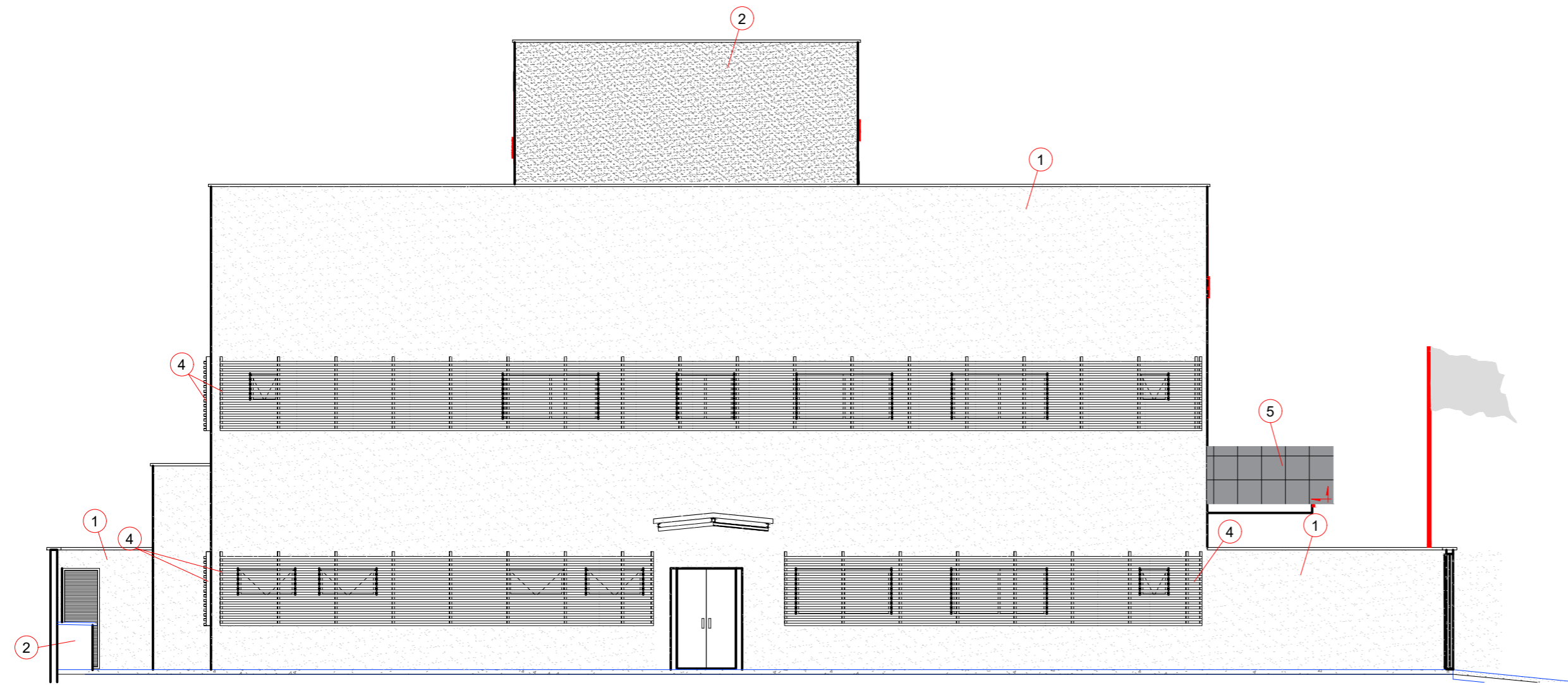

VISTA 3
ESC.: 1 : 100

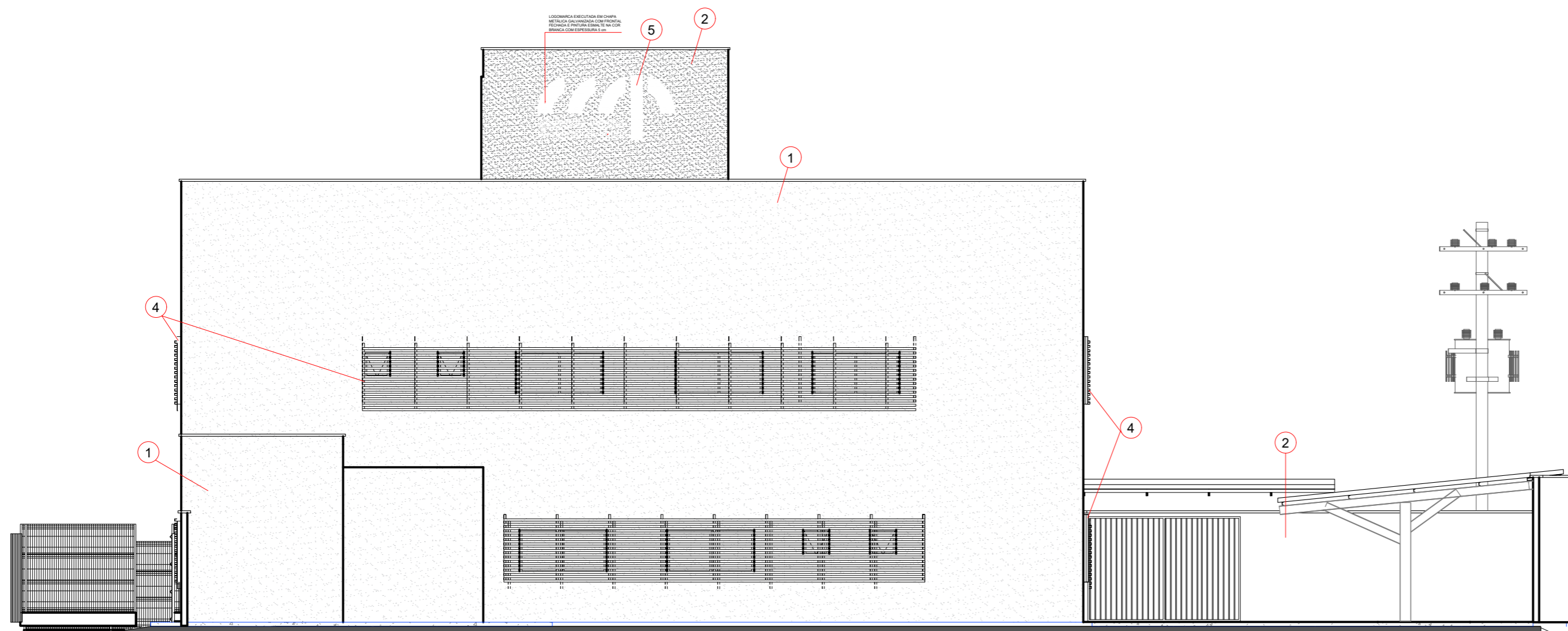

VISTA 4
ESC.: 1 : 100

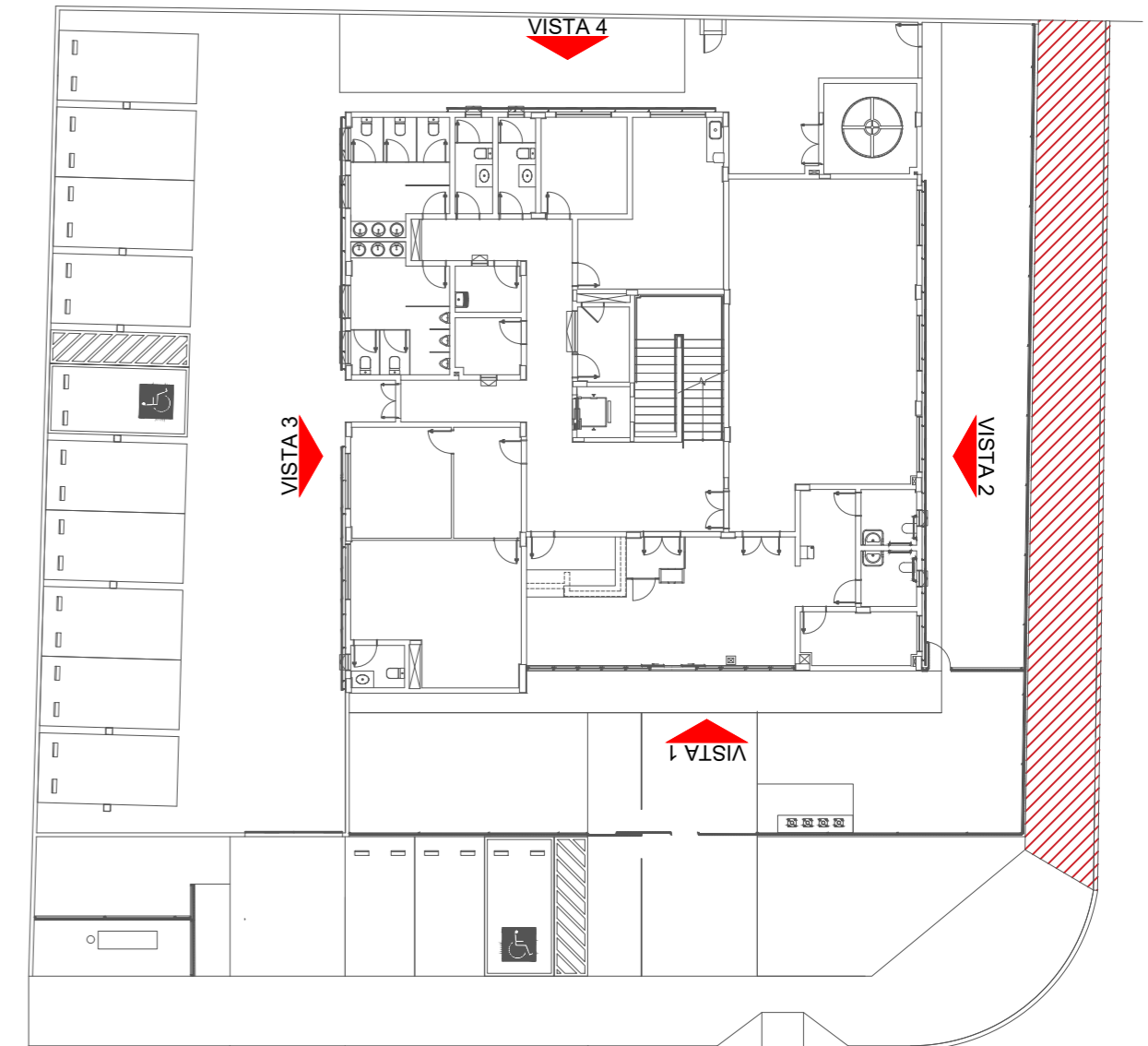

PLANTA BAIXA
ESC.: 1 : 250

- | | |
|--|---|
| | 1 PINTURA TEXTURA COR CINZA CLARO LISBOA (569) LEINERTEX OU SIMILAR |
| | 2 PINTURA TEXTURA COR CINZA ESCURO MUNIQUE (516) LEINERTEX OU SIMILAR |
| | 3 ACM GRAFITE 50x 50cm GREY ALCOPLA OU SIMILAR |
| | 4 BRISE EM ALUMÍNIO NA COR PRETA (VER DETALHE) |
| | 5 LOGOMARCA E LETREIRO PINTURA AUTOMOTIVA BRANCA |
| | 6 ACM VERMELHO 100x100 cm BRICK RED ALCOPLA OU SIMILAR |

ANOTAÇÕES:

- TODAS AS RAMPAS NAS CALÇADAS DEVERÃO SER EXECUTADAS NAS POSIÇÕES INDICADAS. CASO NÃO EXISTA RAMPA CORRESPONDENTE DO LADO OPOSTO, EM CASO CONTRÁRIO ADOPTAR A RAMPA EXISTENTE PARA EXECUÇÃO. A FAIXA LIVRE MÍNIMA PARA A PESSOA COM DEFICIÊNCIA É DE 80CM. CASO AS MEDIDAS DE LOCAÇÃO NÃO COINCIDAM E ESTA FAIXA SEJA COMPROMETIDA, EXECUTAR O MODELO DE RAMPA TIPO 2.
- TODAS AS FAIXAS DE PEDRESTES INDICADAS DEVERÃO SER AVALIADAS PRIMEIRAMENTE PELA ADMINISTRAÇÃO MUNICIPAL PARA A IMPLANTAÇÃO.
- DEFINIÇÕES: P.C.R (PESSOA EM CADEIRA DE RODAS), P.M.R (PESSOA COM MOBILIDADE REDUZIDA), P.C.D (PESSOA COM DEFICIÊNCIA), P.O (PESSOA OBESA).
- TODOS OS CORRIMÕES DE RAMPAS E ESCADAS PROLONGAM-SE 30CM ANTES DO INÍCIO E APÓS O TÉRMINO, TENDO DUAS BARRAS A 70CM E 92CM. COM AS EXTREMIDADES CONECTADAS COM ARCO. TODOS TERÃO UM AFASTAMENTO DE 4CM DE PAREDES E OUTROS ELEMENTOS DE SUSTENTAÇÃO. O MESMO PROLONGAMENTO PODE SER SUPRIMIDO CASO INTERFERIR NA CIRCULAÇÃO. PORTANTO, OBSERVAR DESENHOS E ESPECIFICAÇÕES.
- TODAS AS PLACAS DE SINALIZAÇÃO SERÃO COMPOSTAS POR CONJUNTO DE 2 PLACAS, SENDO UMA SINALIZAÇÃO VISUAL INSTALADA NO CENTRO DAS RESPECTIVAS PORTAS DE ACESSO E UMA SINALIZAÇÃO VISUAL E TÁTIL NA LATERAL AO LADO DA MAÇANETA, CONTENDO TEXTO EM ALTO RELEVO E BRAILLE.
- TODAS AS JANELAS, EXCETUANDO AS DE BANHEIROS, TERÃO OS PEITORIS A 1,10M DE ALTURA E OS COMANDOS DE ABERTURA E FECHAMENTO ESTARÃO A 1,20M, PODENDO SER DE PRESSÃO OU ALAVANCA.
- TODOS OS NÍVEIS ENTRE AMBIENTES, CASO EXISTAM, DEVERÃO SER DE NO MÁXIMO 15MM, SENDO FEITO CORTE NA PEDRA DA SOLEIRA DE ACORDO COM DETALHE EM PRANCHA.

CONFERIR MEDIDAS
NO LOCAL



PROJETO DE PROMOTORIAS DE MINAÇU DETALHAMENTO	
LOCAL: PROMOTORIAS DE JUSTIÇA DE MINAÇU	FOLHA
AUTOR DO PROJETO: ARQ. ISADORA B. VILAR	ARQ53/53
ESCALA: INDIC. DATA: DEZ/2024 PROCESSO: -	
LINK: O:04_DEA/Documentos/SENGE/Chaveiros/Promotorias/Mapa/2024 - NOVA SEDE/11 - Projeto/1 - Arquitetura/3 - PROJETO EXECUTIVO/DETALHAMENTO/PROJETO/PROJ-DET-PROJ-53	